dern'sche höfe

wiesbaden
büro- und geschäftshaus

2009-2011
ca. 4.200m² glas- und natursteinfassade
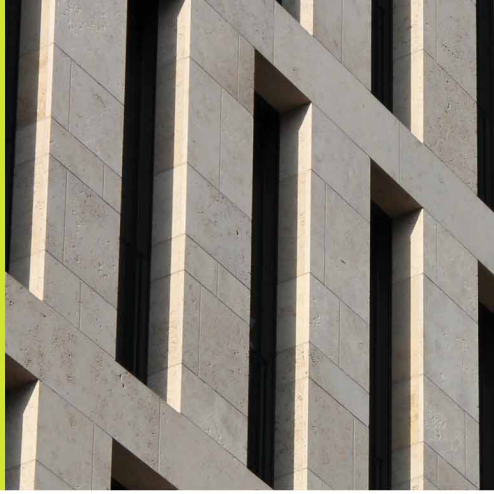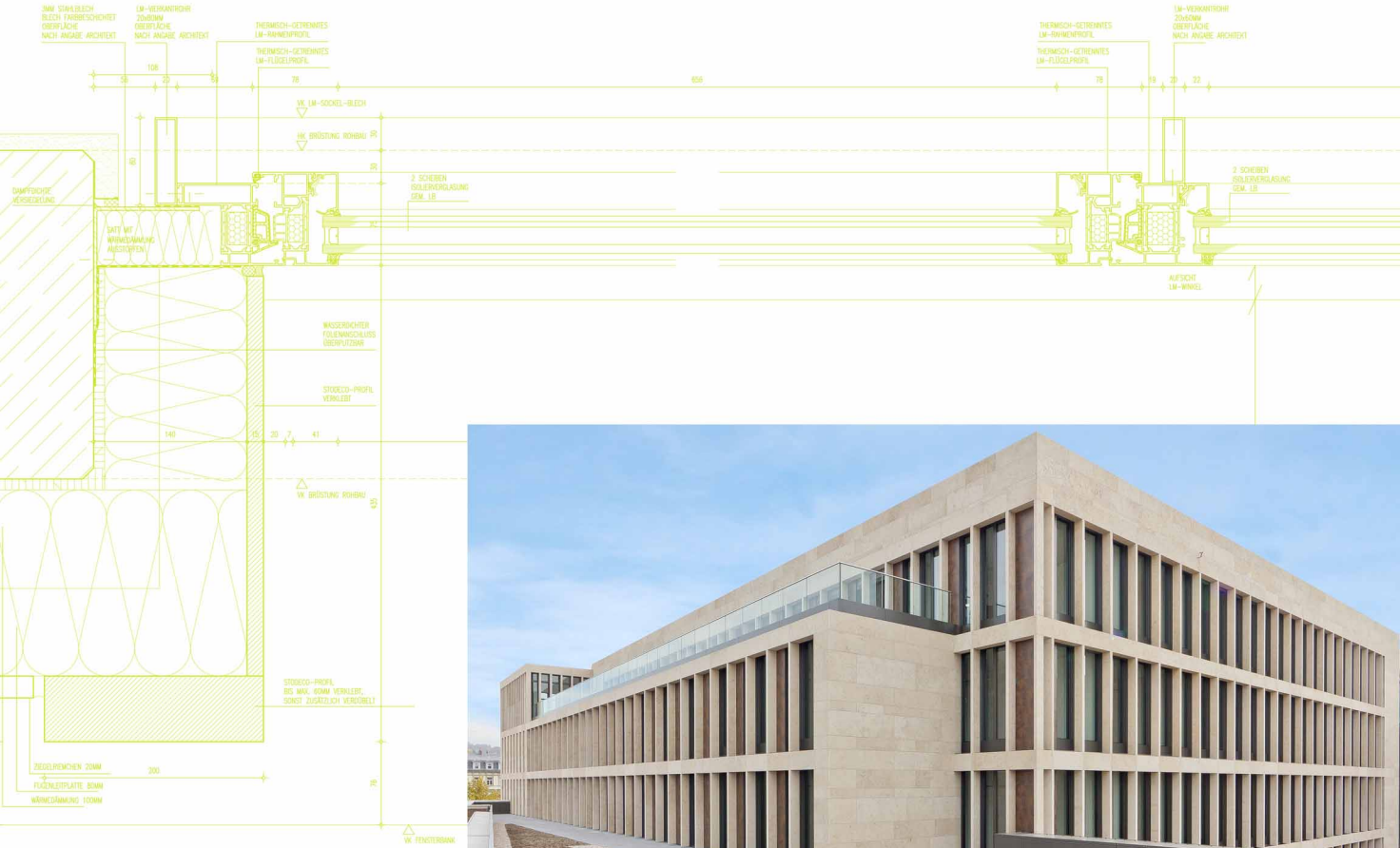
bauherr: dern'sche höfe gmbh & co kg, wiesbaden
architekt: zaeske und partner architekten bda, wiesbaden