

BERMUDA LAKE

- Bermuda de trabajo multibolsillos.
- Confeccionada en tejido sarga mezcla algodón con poliéster resistente y duradero.
- Cintura con la mitad trasera y laterales elásticos para un mejor ajuste y mayor comodidad.
- Seis bolsillos para tener todo accesible y disponible: dos oblicuos en las caderas, dos traseros y dos laterales, los cuatro con cierre de tapeta y velcro, y el lateral derecho con departamento para el cúter.
- Costuras principales dobles y puntos de mayor tracción, reforzados con presillas de seguridad que aportan durabilidad y resistencia.
- Métodos idóneos de marcaje: serigrafía, transfer, vinilo, bordado.
- Ideal como ropa laboral y uniformes de verano.

TALLAS	ADULTO					GRANDE	
	S	M	L	XL	XXL	3XL	4XL
LARGO	51	53	55	57	59	61	63
EQUIVALENCIA TALLAS	37-38-39	40-41-42	43-44-45	46-47-48	49-50-51	52-53-54	55-56-57

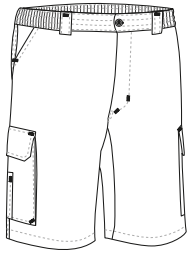

* Complemento hombre Camiseta RACING (página 21).



* Complemento hombre Camiseta RACING (página 21).

BERMUDA DESERT

- Bermuda de trabajo multibolsillos.
- Confeccionada en tejido sarga mezcla algodón con poliéster resistente y duradero.
- Cintura con la mitad trasera elástica y pinzas en la parte delantera para un mejor ajuste y mayor comodidad.
- Dos bolsillos oblicuos en las caderas, dos bolsillos laterales con cierre de tapeta con velcro y un bolsillo trasero derecho para tener todo accesible y disponible.
- Costuras principales dobles y puntos de mayor tracción, reforzados con presillas de seguridad que aportan durabilidad y resistencia.
- Métodos idóneos de marcaje: serigrafía, transfer, vinilo, bordado.
- Ideal como ropa laboral y uniformes de verano.

TALLAS	ADULTO					GRANDE
	S	M	L	XL	XXL	3XL
LARGO	56.5	57.5	58	59	59.5	60.5
EQUIVALENCIA TALLAS	37-38-39	40-41-42	43-44-45	46-47-48	49-50-51	52-53-54

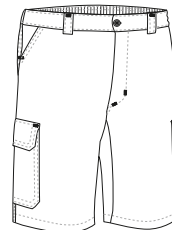



BERMUDA TREKKING QUEBEC

- Bermuda multibolsillos elástica bicolor.
- Confeccionada en tejido ligero bi-elástico Ripstop con acabado hidro-repelente y de secado rápido, muy cómodo y fresco.
- Parte trasera en color a contraste (excepto azul marino).
- Cintura con goma elástica en los laterales para mejor ajuste y mayor comodidad.
- Seis bolsillos: dos verticales en caderas, dos laterales y dos traseros, todos con cierre de cremallera y vivo, para tener todo accesible y disponible.
- Métodos idóneos de marcaje: serigrafía, transfer, vinilo, bordado.
- Ideal como ropa laboral, uniformes de verano y como bermuda para trekking y actividades en la naturaleza.

	ADULTO					GRANDE
TALLAS	S	M	L	XL	XXL	3XL
LARGO	47	48	49	50	51	52
EQUIVALENCIA TALLAS	37-38-39	40-41-42	43-44-45	46-47-48	49-50-51	52-53-54

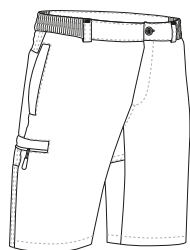

* Complemento hombre Polo PATROL (página 92). * Complemento mujer Camiseta PARIS (página 46).

Las prendas que contengan más de un color han de ser lavadas en frío, con mayor cuidado, usando un detergente adecuado. Secar inmediatamente sin tiempo de espera en remojo.

BERMUDA ADVENTURE

- Bermuda de trekking.
- Confeccionada en tejido Ripstop ligero, transpirable con acabado hidro-repelente que favorece el secado rápido, muy cómodo y fresco.
- Cierre de cremallera y botón, cintura con trabillas para el cinturón y goma elástica en los laterales para mejor ajuste y mayor comodidad.
- Dos bolsillos oblicuos en caderas y dos traseros con cierre de cremallera y vivo para tener todo accesible.
- Costuras interiores sobrehiladas y doble pespunte en bajo que aumenta su resistencia y durabilidad.
- Métodos idóneos de marcaje: serigrafía, bordado, transfer, escudos, vinilo.
- Ideal como pantalón de trabajo en lugares cálidos y como bermuda para trekking y actividades en la naturaleza.

	ADULTO					GRANDE
TALLAS	S	M	L	XL	XXL	3XL
LARGO	40.5	41.5	42.5	43.5	44.5	46
EQUIVALENCIA TALLAS	37-38-39	40-41-42	43-44-45	46-47-48	49-50-51	52-53-54

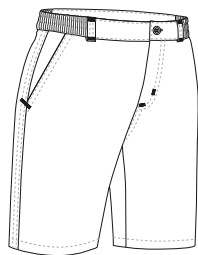

* Complemento hombre Camiseta técnica REVOLUTION (página 64).

PANTALÓN TREKKING DATOR

- Pantalón elástico multibolsillos con diseño bicolor.
- Confeccionado en tejido bi-elástico complex que facilita la movilidad con acabado repelente que reduce las manchas.
- Parte trasera y rodilleras con color a contraste (excepto en azul marino).
- Cintura con goma elástica en los laterales para mejor ajuste y mayor comodidad.
- Dos bolsillos verticales en caderas, dos laterales y dos traseros, todos con cierre de cremallera y vivo, para tener todo accesible y disponible.
- Métodos idóneos de marcaje: bordado, cosidos, y termo-adhesivos anti-sublimación.
- Ideal como ropa laboral, uniformes de trabajo, deportes de aventura y actividades en la naturaleza.

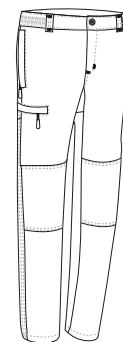

	ADULTO					GRANDE
TALLAS	S	M	L	XL	XXL	3XL
LARGO	104	106	108	110	112	114
EQUIVALENCIA TALLAS	37-38-39	40-41-42	43-44-45	46-47-48	49-50-51	52-53-54

- BIELÁSTICO
- TEJ. HIDROF
- POLIAMIDA 50%
- POLÍESTER 40%
- ELASTANO 10%
- DENSIDAD 200 q/m²
- UDS x CAJA 20
- UDS x BOLSAS 1



* Complemento hombre Chaleco SAFARI (página 188).





PANTALÓN TREKKING HILL

- Pantalón deportivo largo con diseño bicolor.
- Confeccionado en tejido de micropaña con tundido exterior para una mayor retención térmica y confort.
- Parte trasera y rodilleras con color a contraste.
- Cintura con goma elástica y cordón para mejor ajuste y mayor comodidad.
- Dos bolsillos verticales en las caderas y uno trasero derecho con cierre de cremallera para tener todo accesible.
- Métodos idóneos de marcaje: bordado, parches, escudos.
- Ideal para deportes de aventura, trekking, excursiones y actividades en la naturaleza.

		NIÑO			
TALLAS		3	4/5	6/8	10/12
LARGO		58	69	81	92
EQUIVALENCIA CINTURA		25-26-27	28-29-30	31-32-33	34-35-36

		ADULTO				
TALLAS		S	M	L	XL	XXL
LARGO		103	106	109	112	115
EQUIVALENCIA CINTURA		37-38-39	40-41-42	43-44-45	46-47-48	49-50-51

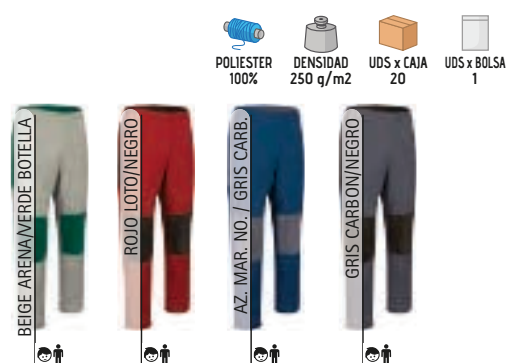

* Complemento hombre Camiseta RACING (página 21).

Las prendas que contengan más de un color han de ser lavadas en frío, con mayor cuidado, usando un detergente adecuado. Secar inmediatamente sin tiempo de espera en remojo.

PANTALÓN TREKKING RENO

- Pantalón de trekking elástico.
- Confeccionado en tejido mono-elástico de pana gruesa que aporta retención térmica y confort.
- Cintura con goma elástica en los laterales para mejor ajuste y mayor comodidad.
- Rodilleras preformadas que facilitan el movimiento.
- Dos bolsillos verticales y dos traseros para tener todo accesible, todos con cierre de cremallera y vivo.
- Métodos idóneos de marcaje: bordado, parches, escudos.
- Ideal para deportes de aventura, actividades en la naturaleza y como ropa laboral.

		ADULTO					GRANDE
TALLAS		S	M	L	XL	XXL	3XL
LARGO		104	106	108	110	112	114
EQUIVALENCIA CINTURA		37-38-39	40-41-42	43-44-45	46-47-48	49-50-51	52-53-54

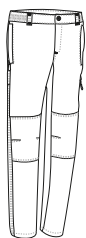

* Complemento hombre Chaqueta polar DAKOTA (página 155).

PANTALÓN MERIDIUM

- Pantalón de trekking bi-elástico con diseño bicolor.
- Confeccionado en tejido bi-elástico complex que aporta mayor movilidad, acabado hidro-repelente para mayor confort y refuerzos en la parte trasera y rodilleras, en color a contraste, con tejido de microfibra para mayor durabilidad.
- Cintura con trabillas para el cinturón y cierre de corchete con gancho y cremallera oculta bajo tapeta para mayor confort.
- Dos bolsillos verticales en caderas y dos traseros, todos con cierre de cremallera y vivo, para tener todo accesible y disponible.
- Costuras principales reforzadas que aportan durabilidad y resistencia.
- Métodos idóneos de marcaje: bordado, cosidos y termo-adhesivos anti-sublimeración.
- Ideal para actividades en la naturaleza y como ropa laboral.



TALLAS	ADULTO					3XL
	S	M	L	XL	XXL	
LARGO	105	107.5	109.5	112	114.5	116.5
EQUIVALENCIA TALLAS	37-38-39	40-41-42	43-44-45	46-47-48	49-50-51	52-53-54

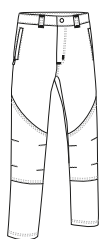

- BIELÁSTICO
- TEJ. HIDROF
- POLIAMIDA 50%
- POLIESTER 40%
- ELASTANO 10%
- DENSIDAD 270 q/m2
- UDS x CAJA 20
- UDS x BOLSA 1



PANTALÓN DESMONTABLE LIVINGSTONE

- Pantalón desmontable multibolsillos.
- Confeccionado en tejido Ripstop que aporta resistencia y durabilidad.
- Perneras desmontables mediante cremalleras que lo convierten en pantalón corto cuando hace más calor.
- Cintura con la mitad trasera elástica para un mejor ajuste y mayor comodidad.
- Seis bolsillos para tener todo accesible y disponible: dos en las caderas, dos laterales con fuelle y cierre de tapeta con velcro y dos traseros tipo parche también con cierre de tapeta con velcro.
- Métodos idóneos de marcaje: serigrafía, transfer, vinilo, bordado.
- Ideal para uniformes de trabajo en exteriores, deportes de aventura y actividades en la naturaleza.

TALLAS	ADULTO					GRANDE 3XL
	S	M	L	XL	XXL	
LARGO	103.5	105.5	107.5	109.5	111.5	113.5
EQUIVALENCIA TALLAS	37-38-39	40-41-42	43-44-45	46-47-48	49-50-51	52-53-54

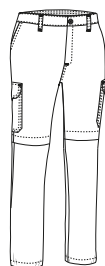

- RIPSTOP
- POLIESTER 65%
- ALGODON 35%
- DENSIDAD 210 q/m2
- UDS x CAJA 20
- UDS x BOLSA 1
- PA DESMONT.



* Complemento hombre Camiseta RACING (página 21).



PANTALÓN DESMONTABLE BIRDMAN

- Pantalón multibolsillos desmontable con diseño de camuflaje pixelado en colores combinados dentro de la misma gama cromática.
- Confeccionado en tejido Ripstop que aporta resistencia y durabilidad.
- Perneras desmontables mediante cremalleras que lo convierten en pantalón corto cuando hace más calor.
- Cintura con la mitad trasera elástica para un mejor ajuste y mayor comodidad.
- Seis bolsillos para tener todo accesible: dos en las caderas, dos laterales con fuelle y cierre de tapeta con velcro y dos traseros tipo parche también con cierre de tapeta con velcro.
- Métodos idóneos de marcaje: serigrafía, transfer, vinilo, bordado, parches.
- Ideal para deportes de aventura, entrenamientos militares, práctica de airsoft y actividades en la naturaleza.

TALLAS	ADULTO					GRANDE
	S	M	L	XL	XXL	3XL
LARGO	103.5	105.5	107.5	109.5	111.5	113.5
EQUIVALENCIA TALLAS	37-38-39	40-41-42	43-44-45	46-47-48	49-50-51	52-53-54

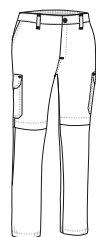

RIPSTOP



POLIESTER 65%



ALGODON 35%



DENSIDAD 220 g/m2



UDS x CAJA 20



UDS x BOLSA 1



PA DESMONT.

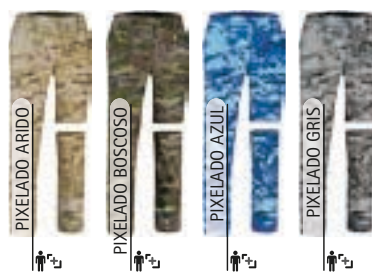

* Complemento hombre Camiseta RACING (página 21).

PANTALÓN DESMONTABLE WOODMAN

- Pantalón desmontable multibolsillos con diseño de camuflaje selvático.
- Confeccionado en tejido Ripstop que aporta resistencia y durabilidad.
- Perneras desmontables mediante cremalleras que lo convierten en pantalón corto cuando hace más calor.
- Cintura con la mitad trasera elástica para un mejor ajuste y mayor comodidad.
- Seis bolsillos para tener todo accesible: dos en las caderas, dos laterales con fuelle y cierre de tapeta con velcro, y dos traseros tipo parche, también con cierre de tapeta con velcro.
- Métodos idóneos de marcaje: serigrafía, transfer, vinilo, bordado, parches.
- Ideal para deportes de aventura, entrenamientos militares, práctica de airsoft y actividades en la naturaleza.

TALLAS	ADULTO					GRANDE
	S	M	L	XL	XXL	3XL
LARGO	103.5	105.5	107.5	109.5	111.5	113.5
EQUIVALENCIA TALLAS	37-38-39	40-41-42	43-44-45	46-47-48	49-50-51	52-53-54

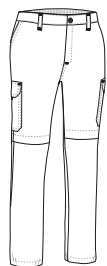

RIPSTOP



POLIESTER 65%



ALGODON 35%



DENSIDAD 220 g/m2



UDS x CAJA 20



UDS x BOLSA 1



PA DESMONT.



SELVATICO BOSCOSO



* Complemento hombre Sudadera DUBLIN (página 119).

PANTALÓN ENDURANCE

- Pantalón de trekking.
- Confeccionado en tejido Ripstop ligero, transpirable y con acabado repelente.
- Cierre de cremallera y botón, cintura con trabillas para el cinturón y goma elástica en los laterales para mejor ajuste y mayor comodidad.
- Dos bolsillos oblicuos en caderas y dos traseros con cierre de cremallera y vivo para tener todo accesible.
- Costuras interiores sobrehiladas, doble pespunte en bajo que aumenta su resistencia y durabilidad, pinzas en las rodillas que favorecen la movilidad.
- Métodos idóneos de marcaje: serigrafía, bordado, transfer, escudos, vinilo.
- Ideal como pantalón de trabajo en lugares cálidos y para actividades en la naturaleza.

	ADULTO					GRANDE
TALLAS	S	M	L	XL	XXL	3XL
LARGO	111.5	113.5	115.5	117.5	119.5	121
EQUIVALENCIA TALLAS	37-38-39	40-41-42	43-44-45	46-47-48	49-50-51	52-53-54

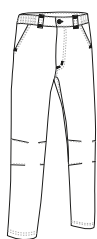

* Complemento hombre Camiseta trail NEPAL (página 65).



PANTALÓN JASPER

- Pantalón de trekking elástico.
- Confeccionado en tejido bi-elástico complex que aporta durabilidad y mayor movilidad con acabado repelente que reduce las manchas.
- Cierre de enganche metálico con cabeza de plástico y cremallera oculta bajo tapeta.
- Pinzas en las rodillas que favorecen la movilidad y refuerzos decorativos en perneras.
- Dos bolsillos verticales en caderas y dos traseros, todos con cremallera y vivo, para tener todo accesible.
- Métodos idóneos de marcaje: bordado, cosidos, y termo-adhesivos anti-sublimación.
- Ideal para deportes de aventura, actividades en la naturaleza y como ropa laboral.

	ADULTO					3XL
TALLAS	S	M	L	XL	XXL	3XL
LARGO	105	107.5	109.5	112	114.5	116.5
EQUIVALENCIA TALLAS	37-38-39	40-41-42	43-44-45	46-47-48	49-50-51	52-53-54



* Complemento Polo cisne m/l EUROPA (página 115).



* Complemento hombre Camisa PRESIDENT (página 144).

PANTALÓN CHINO ALEXANDER

- Pantalón chino de corte regular.
- Confeccionado en tejido sarga mezcla algodón con poliéster que aporta durabilidad y resistencia.
- Cierre de botón con cremallera oculta bajo tapeta y cintura con trabillas que permiten la colocación del cinturón para un mejor ajuste y mayor comodidad.
- Dos bolsillos oblicuos en las caderas y dos traseros tipo ojal con cierre de botón, para tener todo accesible y disponible.
- Costuras principales reforzadas y puntos de mayor tracción reforzados con presillas de seguridad que aportan durabilidad y resistencia.
- Métodos idóneos de marcaje: serigrafía, bordado, transfer, vinilo.
- Ideal para uniformes corporativos, uniformes de hostelería, uniforme comercial, etc.

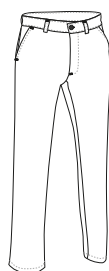

	ADULTO						
TALLAS	38	40	42	44	46	48	50
LARGO	103.5	105.5	107.5	109.5	111.5	113.5	115.5

POLIESTER 65%

ALGODON 35%

DENSIDAD 210 q/m²

UDS x CAJA 20

UDS x BOLSA 1



PANTALÓN CHINO MARTIN

- Pantalón chino elástico de corte regular.
- Confeccionado en tejido sarga mono-elástica que aporta durabilidad y mayor movilidad.
- Cierre de botón con cremallera oculta bajo tapeta y cintura con trabillas que permiten la colocación del cinturón para un mejor ajuste y mayor comodidad.
- Dos bolsillos oblicuos en las caderas y dos traseros tipo ojal con cierre de botón, para tener todo accesible y disponible.
- Costuras principales reforzadas y puntos de mayor tracción reforzados con presillas de seguridad que aportan durabilidad y resistencia.
- Métodos idóneos de marcaje: serigrafía, bordado, transfer, vinilo.
- Ideal para uniformes corporativos, uniformes de hostelería, uniforme comercial, etc.

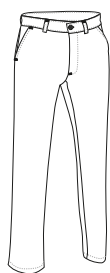

	ADULTO						
TALLAS	38	40	42	44	46	48	50
LARGO	103.5	105.5	107.5	109.5	111.5	113.5	115.5

MONOELAST.

ALGODON 95%

ELASTANO 5%

DENSIDAD 250 q/m²

UDS x CAJA 20

UDS x BOLSA 1



* Complemento hombre Camisa m/larga OPORTO (página 136). * Complemento mujer Camisa mujer m/larga STAR (página 138).

PANTALÓN CHINO MUJER ALESSIA

- Pantalón chino elástico para mujer.
- Confeccionado en tejido sarga mono-elástica que aporta durabilidad y mayor movilidad.
- Cierre de botón de derecha a izquierda y cremallera oculta bajo tapeta, cinturilla con forma de mujer y trabillas que permiten la colocación del cinturón para un mejor ajuste y mayor comodidad.
- Dos bolsillos oblicuos en las caderas y dos traseros tipo ojal con cierre de botón, para tener todo accesible y disponible.
- Costuras principales reforzadas y puntos de mayor tracción reforzados con presillas de seguridad que aportan durabilidad y resistencia.
- Métodos idóneos de marcaje: serigrafía, bordado, transfer, vinilo.
- Ideal para uniformes corporativos, uniformes de hostelería, uniforme comercial.

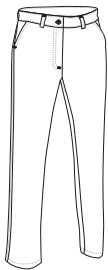

	MUJER						
TALLAS	36	38	40	42	44	46	48
LARGO	100	102	104	106	108	110	111



* Complemento mujer Camisa mujer m/larga STAR (página 138).



PANTALÓN MUJER ADVANCE

- Pantalón de trabajo multibolsillos para mujer.
- Confeccionado en tejido sarga mezcla algodón con poliéster que aporta durabilidad y resistencia.
- Cierre de botón de derecha a izquierda y cremallera oculta bajo tapeta, cinturilla con forma de mujer, trabillas para el cinturón, pinzas delanteras y mitad trasera elástica para un mejor ajuste y mayor comodidad.
- Dos bolsillos oblicuos en las caderas, uno trasero derecho tipo parche y dos laterales con cierre de tapeta y velcro, para tener todo accesible y disponible.
- Costuras principales reforzadas y puntos de mayor tracción reforzados con presillas de seguridad que aportan durabilidad y resistencia.
- Métodos idóneos de marcaje: serigrafía, bordado, transfer, vinilo.
- Ideal como ropa laboral y uniformes de trabajo.

	MUJER					
TALLAS	XS	S	M	L	XL	XXL
LARGO	95	97	99	101	103	105
EQUIVALENCIA CINTURA	34-35-36	37-38-39	40-41-42	43-44-45	46-47-48	49-50-51

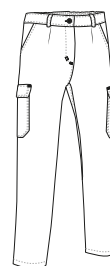

* Complemento mujer Camiseta PARIS (página 46).

PANTALÓN MONTERREY



- Pantalón de trabajo multibolsillos.
- Confeccionado en tejido sarga mezcla algodón con poliéster que aporta durabilidad y resistencia.
- Cierre de botón y cremallera oculta bajo tapeta, cintura con trabillas para el cinturón y goma elástica trasera para un mejor ajuste y mayor comodidad.
- Dos bolsillos oblicuos en las caderas, dos laterales con fuelle y dos traseros (los cuatro con cierre de tapeta con velcro y tirador que facilita su apertura) para tener todo accesible y disponible.
- Costuras principales dobles y puntos de mayor tracción reforzados con presillas de seguridad que aportan durabilidad y resistencia.
- Métodos idóneos de marcaje: serigrafía, bordado, transfer, vinilo.
- Ideal como ropa laboral y uniformes de trabajo.

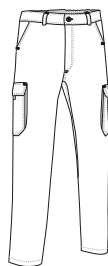

	ADULTO							GRANDE	
TALLAS	38	40	42	44	46	48	50	52	54
LARGO	107	109	111	113	115	117	119	121	121

POLIESTER 65%	ALGODON 35%	DENSIDAD 225 q/m ²	UDS x CAJA 20	UDS x BOLSA 1
---------------	-------------	-------------------------------	---------------	---------------



* Complemento hombre Sudadera DUBLIN (página 119).

PANTALÓN MILLER

- Pantalón de trabajo multibolsillos.
- Confeccionado en tejido Canvas mezcla algodón con poliéster que aporta durabilidad y resistencia.
- Cierre de botón y cremallera oculta bajo tapeta, cintura con trabillas para el cinturón y goma elástica trasera que proporciona mayor comodidad y un mejor ajuste.
- Dos bolsillos oblicuos en las caderas, uno trasero derecho tipo parche y dos laterales con cierre de tapeta y velcro, para tener todo accesible y disponible.
- Costuras principales dobles y puntos de mayor tracción reforzados con presillas de seguridad que aportan durabilidad y resistencia.
- Métodos idóneos de marcaje: serigrafía, bordado, transfer, vinilo.
- Ideal como ropa laboral y uniformes de trabajo.

	ADULTO					GRANDE
TALLAS	S	M	L	XL	XXL	3XL
LARGO	103	104.5	107.5	110	113	116
EQUIVALENCIA TALLAS	37-38-39	40-41-42	43-44-45	46-47-48	49-50-51	52-53-54

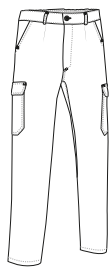

POLIESTER 65%	ALGODON 35%	DENSIDAD 200 q/m ²	UDS x CAJA 20	UDS x BOLSA 1
---------------	-------------	-------------------------------	---------------	---------------



* Complemento hombre Sudadera DUBLIN (página 119).

PANTALÓN CASTER

- Pantalón de trabajo multibolsillos, uno de nuestros pantalones más vendidos por su inmejorable relación calidad-precio y su gran variedad de colores.
- Confeccionado en tejido sarga mezcla algodón con poliéster que aporta durabilidad y resistencia.
- Cierre de botón y cremallera oculta bajo tapeta, cintura con trabillas para el cinturón, pinzas delanteras y goma elástica trasera que proporcionan mayor comodidad y un mejor ajuste.
- Dos bolsillos oblicuos en las caderas, uno trasero derecho tipo parche y dos laterales con cierre de tapeta y velcro, para tener todo accesible y disponible.
- Costuras principales dobles y puntos de mayor tracción reforzados con presillas de seguridad que aportan durabilidad y resistencia.
- Métodos idóneos de marcaje: serigrafía, bordado, transfer, vinilo.
- Ideal como ropa laboral y uniformes de trabajo.

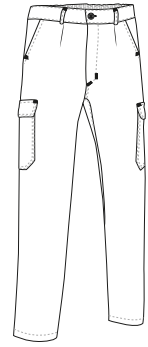

POLIESTER 65%
 ALGODON 35%
 DENSIDAD 210 g/m²
 UDS. x CAJA 20
 UDS. x BOLSA 1

TALLAS	ADULTO					3/4	3XL	4/4	4XL
	S	M	L	XL	XXL	3XL	4XL		
LARGO	105	107	109	111	113	115	117		
EQUIVALENCIA CINTURA	37-38-39	40-41-42	43-44-45	46-47-48	49-50-51	52-53-54	55-56-57		



* Complemento hombre Chaqueta ARCE (página 153). * Complemento mujer Chaleco THUNDER (página 185) Camiseta TIGER (página 40).



PANTALÓN QUARTZ

- Pantalón de trabajo multibolsillos.
- Confeccionado en tejido sarga mezcla algodón con poliéster que aporta durabilidad y resistencia.
- Cierre de botón y cremallera oculta bajo tapeta, cintura con trabillas para el cinturón y goma elástica trasera para un mejor ajuste y mayor comodidad.
- Dos bolsillos oblicuos en las caderas, uno trasero derecho tipo parche y dos laterales con cierre de tapeta en forma de pico y velcro, para tener todo accesible y disponible.
- Costuras principales dobles y puntos de mayor tracción reforzados con presillas de seguridad que aportan durabilidad y resistencia.
- Métodos idóneos de marcaje: serigrafía, bordado, transfer, vinilo.
- Ideal como ropa laboral y uniformes de trabajo.

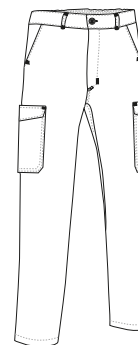

	ADULTO					GRANDE	
TALLAS	S	M	L	XL	XXL	3XL	4XL
LARGO	104	106	108	110	112	114	116
EQUIVALENCIA TALLAS	37-38-39	40-41-42	43-44-45	46-47-48	49-50-51	52-53-54	55-56-57

- POLIESTER 65%
- ALGODON 35%
- DENSIDAD 210 q/m²
- UDS x CAJA 20
- UDS x BOLSA 1



* Complemento hombre Camiseta EAGLE (página 23).



PANTALÓN ROBLE

- Pantalón de trabajo multibolsillos.
- Confeccionado en tejido sarga mezcla algodón con poliéster que aporta durabilidad y resistencia.
- Cierre de botón con cremallera oculta bajo tapeta, cintura con trabillas para cinturón, goma elástica trasera y en los laterales, para un mejor ajuste y mayor comodidad.
- Dos bolsillos oblicuos en las caderas, dos laterales (el derecho con compartimento para cúter) y dos traseros, los cuatro con cierre de tapeta con velcro, para tener todo accesible y disponible.
- Costuras principales dobles y puntos de mayor tracción reforzados con presillas de seguridad que aportan durabilidad y resistencia.
- Métodos idóneos de marcaje: serigrafía, bordado, transfer, vinilo.
- Ideal como ropa laboral y uniformes de trabajo.

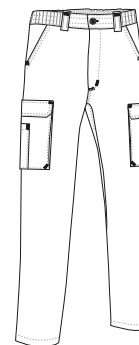

	ADULTO					GRANDE	
TALLAS	S	M	L	XL	XXL	3XL	4XL
LARGO	104	106	108	110	112	114	116
EQUIVALENCIA CINTURA	37-38-39	40-41-42	43-44-45	46-47-48	49-50-51	52-53-54	55-56-57

POLIESTER 65%
 ALGODON 35%
 DENSIDAD 250 q/m²
 UDS x CAJA 20
 UDS x BOLSA 1



* Complemento hombre Cinturón BROOKLYN (página 346)Polo YACHT (página 94).



PANTALÓN THUNDER

- Pantalón de trabajo multibolsillos con diseño bicolor.
- Confeccionado en tejido sarga mezcla algodón con poliéster que aporta durabilidad y resistencia.
- Cierre de botón y cremallera oculta bajo tapeta, cintura con trabillas para el cinturón y goma elástica trasera para mayor comodidad y un mejor ajuste.
- Dos bolsillos en las caderas, dos laterales con fuelle y dos traseros (los cuatro con cierre de tapeta con velcro y tirador que facilita su apertura) para tener todo accesible y disponible.
- Costuras principales dobles y puntos de mayor tracción reforzados con presillas de seguridad que aportan durabilidad y resistencia.
- Métodos idóneos de marcaje: serigrafía, bordado, transfer, vinilo.
- Ideal como ropa laboral, uniformes de trabajo y para combinar con el resto de la serie THUNDER: camiseta, sudadera, chaleco, polos, chaqueta softshell, forro polar, etc.

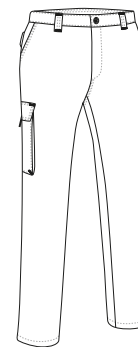

	ADULTO					GRANDE
TALLAS	S	M	L	XL	XXL	3XL
LARGO	104.5	106.5	108.5	110.5	112.5	114.5
EQUIVALENCIA TALLAS	37-38-39	40-41-42	43-44-45	46-47-48	49-50-51	52-53-54

POLIESTER 65%
 ALGODON 35%
 DENSIDAD 250 g/m²
 UDS x CAJA 20
 UDS x BOLSA 1



* Complemento hombre Polo THUNDER (página 105). * Complemento mujer Polo THUNDER (página 105).



Las prendas que contengan más de un color han de ser lavadas en frío, con mayor cuidado, usando un detergente adecuado. Secar inmediatamente sin tiempo de espera en remojo.

PANTALÓN **FORCE**

- Pantalón de trabajo multibolsillos.
- Confeccionado en tejido sarga 100% algodón que aporta durabilidad, resistencia y facilita la transpiración.
- Cierre de botón con cremallera oculta bajo tapeta, cintura con trabillas para cinturón, goma elástica trasera y en los laterales, para un mejor ajuste y mayor comodidad.
- Dos bolsillos oblicuos en las caderas, dos laterales (el derecho con compartimento para cúter) y dos traseros, los cuatro con cierre de tapeta con velcro, para tener todo accesible y disponible.
- Costuras principales dobles y puntos de mayor tracción reforzados con presillas de seguridad que aportan durabilidad y resistencia.
- Métodos idóneos de marcaje: serigrafía, bordado, transfer, vinilo.
- Ideal como ropa laboral y uniformes de trabajo.

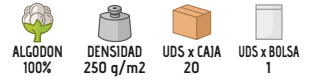
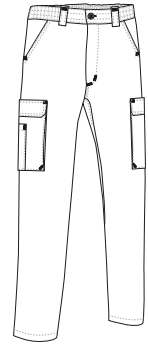

TALLAS	ADULTO					GRANDE	
	S	M	L	XL	XXL	3XL	4XL
LARGO	103	105	107	110	113	116	116.5
EQUIVALENCIA TALLAS	37-38-39	40-41-42	43-44-45	46-47-48	49-50-51	52-53-54	55-56-57



* Complemento hombre Cinturón BROOKLYN (página 346) Camiseta EAGLE (página 23).

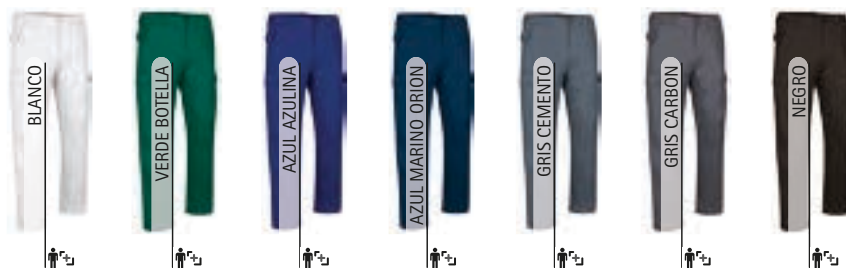

PANTALÓN CHISPA

- Pantalón de trabajo multibolsillos.
- Confeccionado en tejido sarga 100% algodón que aporta durabilidad, resistencia y facilita la transpiración.
- Cierre de botón y cremallera oculta bajo tapeta, cintura con trabillas para el cinturón, pinzas delanteras y goma elástica trasera que proporcionan mayor comodidad y un mejor ajuste.
- Dos bolsillos oblicuos en las caderas, uno trasero derecho tipo parche y dos laterales con cierre de tapeta y velcro, para tener todo accesible y disponible.
- Costuras principales dobles y puntos de mayor tracción reforzados con presillas de seguridad que aportan durabilidad y resistencia.
- Métodos idóneos de marcaje: serigrafía, bordado, transfer, vinilo.
- Ideal como ropa laboral y uniformes de trabajo, combina con la chaqueta CHISPA.

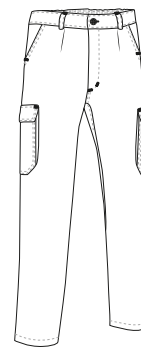

	ADULTO					GRANDE
TALLAS	S	M	L	XL	XXL	3XL
LARGO	105	107	109	111	113	115
EQUIVALENCIA CINTURA	37-38-39	40-41-42	43-44-45	46-47-48	49-50-51	52-53-54

ALGODÓN 100%
 DENSIDAD 250 g/m²
 UDS x CAJA 20
 UDS x BOLSA 1



* Complemento hombre Cinturón BROOKLYN (página 346) Camiseta RACING (página 21).



PANTALÓN RONDA

- Pantalón de trabajo multibolsillos.
- Confeccionado en tejido sarga 100% algodón que aporta durabilidad, resistencia y facilita la transpiración.
- Cierre de botón y cremallera oculta bajo tapeta, cintura con trabillas para el cinturón, pinzas delanteras y goma elástica trasera que proporcionan mayor comodidad y un mejor ajuste.
- Dos bolsillos oblicuos en las caderas, uno trasero derecho tipo parche y dos laterales con cierre de tapeta y velcro, para tener todo accesible y disponible.
- Costuras principales dobles y puntos de mayor tracción reforzados con presillas de seguridad que aportan durabilidad y resistencia.
- Métodos idóneos de marcaje: serigrafía, bordado, transfer, vinilo.
- Ideal como ropa laboral y uniformes de trabajo.



* Complemento hombre Cinturón BROOKLYN (página 346) Polo CALIFORNIA (página 96).

	ADULTO					GRANDE
TALLAS	S	M	L	XL	XXL	3XL
LARGO	105	107	109	111	113	115
EQUIVALENCIA CINTURA	37-38-39	40-41-42	43-44-45	46-47-48	49-50-51	52-53-54

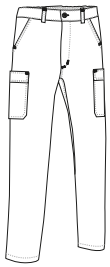

- ALGODON 100%
- DENSIDAD 210 q/m²
- UDS x CAJA 20
- UDS x BOLSA 1



PANTALÓN CHESTNUT

- Pantalón de trabajo elástico multibolsillos.
- Confeccionado en tejido sarga gruesa mono-elástica que aporta durabilidad y mayor movilidad.
- Cierre de botón y cremallera oculta bajo tapeta, cintura con trabillas para el cinturón y goma elástica trasera para un mejor ajuste y mayor comodidad.
- Dos bolsillos oblicuos en las caderas, dos laterales con fuelle y dos traseros (los cuatro con cierre de tapeta con velcro y tirador que facilita su apertura) para tener todo accesible y disponible.
- Costuras principales dobles y puntos de mayor tracción reforzados con presillas de seguridad que aportan durabilidad y resistencia.
- Métodos idóneos de marcaje: serigrafía, bordado, transfer, vinilo.
- Ideal como ropa laboral y uniformes de trabajo.

	ADULTO					3XL
TALLAS	S	M	L	XL	XXL	3XL
LARGO	105.5	107.5	109.5	111.5	113.5	115.5
EQUIVALENCIA TALLAS	37-38-39	40-41-42	43-44-45	46-47-48	49-50-51	52-53-54

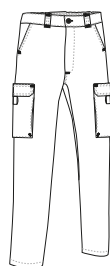

- MONOELAST.
- POLIESTER 60%
- ALGODON 35%
- ELASTANO 5%
- DENSIDAD 260 q/m²
- UDS x CAJA 20
- UDS x BOLSA 1



* Complemento hombre Camiseta EAGLE (página 23).



* Complemento hombre Camiseta BRET (página 27).

PANTALÓN GRAHAM

- Pantalón largo elástico multiusos.
- Confeccionado en tejido bi-elástico complex que facilita la movilidad con acabado repelente que reduce las manchas.
- Cintura con goma elástica en los laterales para mejor ajuste y mayor comodidad.
- Dos bolsillos verticales en las caderas con cierre de cremallera, y dos traseros tipo parche, para tener todo accesible.
- Métodos idóneos de marcaje: bordado, cosidos, y termo-adhesivos anti-sUBLIMACIÓN.
- Ideal como ropa laboral, uniformes de trabajo y actividades en la naturaleza.

	ADULTO					GRANDE
TALLAS	S	M	L	XL	XXL	3XL
LARGO	105	107.5	110	112	114.5	117
EQUIVALENCIA TALLAS	37-38-39	40-41-42	43-44-45	46-47-48	49-50-51	52-53-54



PANTALÓN WALDY

- Pantalón elástico multibolsillos.
- Confeccionado en tejido bi-elástico complex que facilita la movilidad, con acabado repelente que reduce las manchas.
- Cintura con cierre de cremallera y botón oculto, trabillas para el cinturón y goma elástica en los laterales para un mejor ajuste y mayor comodidad.
- Dos bolsillos oblicuos en las caderas, dos traseros con cierre de cremallera y dos laterales con cierre de tapeta, velcro y tirador, para tener todo accesible y disponible.
- Costuras principales dobles y puntos de mayor tracción reforzados con presillas de seguridad que aportan durabilidad y resistencia.
- Métodos idóneos de marcaje: bordado, cosidos y termo-adhesivos anti-sUBLIMACIÓN.
- Ideal como ropa laboral, uniformes de trabajo y actividades en la naturaleza.

	ADULTO					
TALLAS	XS	S	M	L	XL	XXL
LARGO	105	107.5	109.5	112	114	116.5
EQUIVALENCIA TALLAS	36-37-38	37-38-39	40-41-42	43-44-45	46-47-48	49-50-51

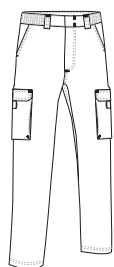

* Complemento hombre Polo KRITAN (página 111).

PANTALÓN LEWIS

- Pantalón de trabajo multibolsillos elástico.
- Confeccionado en tejido bi-elástico complex que aporta durabilidad y mayor movilidad con acabado repelente que reduce las manchas.
- Cierre de botón y cremallera oculta bajo tapeta, cintura con trabillas amplias y botones para albergar cinturón táctico, y cinta elástica con bandas de silicona antideslizantes en el interior para una mejor sujeción.
- Dos bolsillos oblicuos en las caderas, dos traseros con cierre de botón y dos laterales con cierre de cremallera para tener todo accesible y disponible.
- Cinta elástica ajustable en el interior de los tobillos, costuras principales dobles y puntos de mayor tracción reforzados con presillas de seguridad que aportan durabilidad y resistencia.
- Métodos idóneos de marcaje: bordado, cosidos y termo-adhesivos anti-sUBLIMACIÓN.
- Ideal como ropa laboral, uniformes de trabajo y uniformes de seguridad.

TALLAS	ADULTO					GRANDE		
	38	40	42	44	46	48	50	52
LARGO	107	109	111	113	115	117	119	119.5

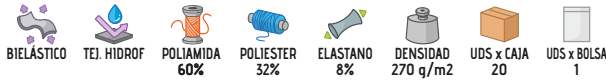

* Complemento hombre Camisa m/larga VIGILANT (página 142).



PANTALÓN BULL

- Pantalón de trabajo elástico reforzado multibolsillos.
- Confeccionado en tejido bi-elástico complex hidro-repelente que aporta durabilidad y mayor movilidad.
- Cierre de corchete con gancho y cremallera oculta bajo tapeta, cintura con trabillas amplias con corchetes para el cinturón táctico, goma elástica en los laterales y parte posterior lumbar más alta para mayor comodidad y un mejor ajuste.
- Dos bolsillos oblicuos en caderas y dos traseros, todos con cierre de cremallera, dos bolsillos laterales con cierre de tapeta y velcro para tener todo accesible y disponible.
- Cinta elástica ajustable en el interior de los tobillos, costuras principales dobles y puntos de mayor tracción reforzados con presillas de seguridad que aportan durabilidad y resistencia.
- Métodos idóneos de marcaje: bordado, cosidos y termo-adhesivos anti-sUBLIMACIÓN.
- Ideal como ropa laboral, uniformes de trabajo y uniformes de seguridad.

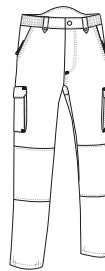

TALLAS	ADULTO							GRANDE
	38	40	42	44	46	48	50	52
LARGO	108	110	112	114	116	118	120	120.5



* Complemento hombre Camiseta BRET (página 27).



* Complemento hombre Chaqueta WINTERFELL (página 242).

PANTALÓN RUGO

- Pantalón softshell multibolsillos.
- Confeccionado en tejido softshell elástico de tres capas (exterior plano hidrófugo, intermedia con membrana transpirable e interior micro-polar) con efecto cortavientos, hidro-repelente y de alta retención térmica.
- Cintura con trabillas para el cinturón y goma elástica trasera, que proporcionan mayor comodidad y un mejor ajuste.
- Dos bolsillos verticales en caderas, dos laterales y dos traseros, todos con cierre de cremallera y vivo, para tener todo accesible y disponible.
- Costuras principales dobles y puntos de mayor tracción reforzados con presillas de seguridad que aportan durabilidad y resistencia.
- Métodos idóneos de marcaje: bordado, cosidos, y termo-adhesivos anti-sublimación.
- Ideal como ropa laboral y uniformes de trabajo en climas fríos.

	ADULTO					GRANDE
TALLAS	S	M	L	XL	XXL	3XL
LARGO	106	108	110	112	114	116
EQUIVALENCIA TALLAS	37-38-39	40-41-42	43-44-45	46-47-48	49-50-51	52-53-54



PANTALÓN WINTERFELL

- Pantalón de trabajo térmico con polar interior.
- Confeccionado en tejido sarga mezcla algodón con poliéster que aporta durabilidad y resistencia, interior con tejido polar para mayor retención térmica.
- Cierre de botón y cremallera oculta bajo tapeta, cintura con trabillas para el cinturón, pinzas delanteras y goma elástica trasera que proporcionan mayor comodidad y un mejor ajuste.
- Dos bolsillos oblicuos en las caderas, uno trasero derecho tipo parche y dos laterales con cierre de tapeta y velcro, para tener todo accesible y disponible.
- Costuras principales dobles y puntos de mayor tracción reforzados con presillas de seguridad que aportan durabilidad y resistencia.
- Métodos idóneos de marcaje: serigrafía, bordado, transfer, vinilo.
- Ideal como ropa laboral y uniformes de trabajo en climas fríos.

	ADULTO					GRANDE
TALLAS	S	M	L	XL	XXL	3XL
LARGO	105	107	109	111	113	115
EQUIVALENCIA TALLAS	37-38-39	40-41-42	43-44-45	46-47-48	49-50-51	52-53-54

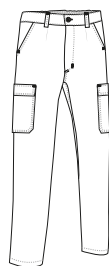
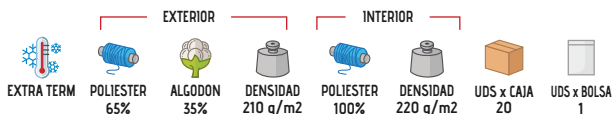

* Complemento hombre Chaqueta WINTERFELL (página 242).

PANTALÓN BRODY

- Pantalón de trabajo reforzado multibolsillos.
- Confeccionado en tejido Canvas mezcla algodón con poliéster y refuerzos con tejido de poliamida, ambos hidro-repelentes, resistentes y duraderos.
- Cierre de botón metálico y cremallera oculta bajo tapeta, cintura con trabillas (delantera derecha con anilla para colgar tarjeta o accesorios) y banda elástica con hilos de goma antideslizantes en el interior para mayor comodidad y una mejor sujeción.
- Dos bolsillos delanteros americanos, dos traseros y uno lateral izquierdo con cierre de tapa con velcro y tirador, uno lateral derecho para el cúter o herramientas, todos de carga con sistema antiperforación.
- Costuras principales triples y puntos de mayor tracción reforzados con presillas de seguridad que aportan durabilidad y resistencia.
- Métodos idóneos de marcaje: serigrafía, bordado, transfer, vinilo.
- Ideal como ropa laboral y uniformes de trabajo.

	ADULTO								GRANDE
TALLAS	38	40	42	44	46	48	50		52
LARGO	109.5	111.5	113.5	115.5	117.5	119.5	121.5		123.5

- TEJ. HIDROF
- POLIESTER 55%
- ALGODON 35%
- POLIAMIDA 10%
- DENSIDAD 280 g/m2
- UDS x CAJA 20
- UDS x BOLSA 1

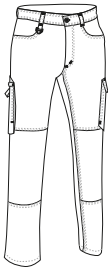

* Complemento hombre Camiseta WAVE (página 24).



* Complemento hombre Sudadera DUBLIN (página 119) Sudadera DUBLIN (página 119).

PANTALÓN METIER

- Pantalón de trabajo reforzado y multibolsillos.
- Confeccionado en tejido sarga gruesa mezcla algodón con poliéster, con refuerzos en rodillas y entrepierna, que aporta durabilidad y resistencia.
- Cierre de botón y cremallera oculta bajo tapeta, cintura con trabillas para el cinturón y banda elástica con hilos de goma antideslizantes en el interior para mayor comodidad y una mejor sujeción.
- Dos bolsillos oblicuos en las caderas, dos laterales con fuelle y dos traseros (los cuatro con cierre de tapeta con velcro y tirador que facilita su apertura) para tener todo accesible y disponible.
- Costuras principales dobles y puntos de mayor tracción reforzados con presillas de seguridad que aportan durabilidad y resistencia.
- Métodos idóneos de marcaje: serigrafía, bordado, transfer, vinilo.
- Ideal como ropa laboral y uniformes de trabajo.

	ADULTO								GRANDE	
TALLAS	38	40	42	44	46	48	50		52	54
LARGO	107.5	109	110.5	112	113.5	115.5	117		118.5	118.5

- POLIESTER 65%
- ALGODON 35%
- DENSIDAD 290 g/m2
- UDS x CAJA 20
- UDS x BOLSA 1

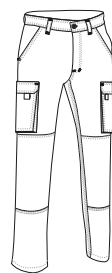



PANTALÓN COSMO

- Pantalón de trabajo de corte regular.
- Confeccionado en tejido sarga gruesa mezcla algodón con poliéster que aporta durabilidad y resistencia.
- Cierre de botón con cremallera oculta bajo tapeta, cintura con trabillas para cinturón, goma elástica trasera y en los laterales, para un mejor ajuste y mayor comodidad.
- Dos bolsillos oblicuos en las caderas y uno trasero derecho tipo ojal con cierre de botón, para tener todo accesible y disponible.
- Costuras principales dobles y puntos de mayor tracción reforzados con presillas de seguridad que aportan durabilidad y resistencia.
- Métodos idóneos de marcaje: serigrafía, bordado, transfer, vinilo.
- Ideal como ropa laboral y uniformes de trabajo.

	PEQUEÑA		ADULTO					GRANDE	
TALLAS	XS	S	M	L	XL	XXL	3XL	4XL	
LARGO	101	103	105	107	110	113	116	116.5	
EQUIVALENCIA TALLAS	34-35-36	37-38-39	40-41-42	43-44-45	46-47-48	49-50-51	52-53-54	55-56-57	



POLIESTER 65%
 ALGODÓN 35%
 DENSIDAD 250 g/m²
 UDS x CAJA 20
 UDS x BOLSA 1



* Complemento hombre Cinturón BROOKLYN (página 346)Polo PREDATOR (página 110).

PANTALÓN PEGASO

- Pantalón de trabajo multibolsillos.
- Confeccionado en tejido sarga gruesa mezcla algodón con poliéster que aporta durabilidad y resistencia.
- Cierre de botón y cremallera oculta bajo tapeta, cintura con trabillas para el cinturón y goma elástica trasera para un mejor ajuste y mayor comodidad.
- Dos bolsillos oblicuos en las caderas, dos traseros con cierre de botón, uno lateral derecho tipo cargo con cierre de velcro y tirador que facilita su apertura, compartimento portaobjetos en el lado izquierdo, para tener todo accesible y disponible.
- Costuras principales dobles y puntos de mayor tracción reforzados con presillas de seguridad que aportan durabilidad y resistencia.
- Métodos idóneos de marcaje: serigrafía, bordado, transfer, vinilo.
- Ideal como ropa laboral y uniformes de trabajo.

	ADULTO					3XL
TALLAS	S	M	L	XL	XXL	3XL
LARGO	105	107	109	111	113	115
EQUIVALENCIA TALLAS	37-38-39	40-41-42	43-44-45	46-47-48	49-50-51	52-53-54

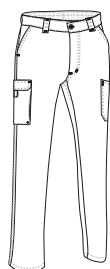

ALGODÓN 60%
 POLIESTER 40%
 DENSIDAD 280 g/m²
 UDS x CAJA 20
 UDS x BOLSA 1



* Complemento hombre Polo HAMBURGO (página 93)Cinturón BROOKLYN (página 346).

PANTALÓN ORION

- Pantalón de trabajo multibolsillos.
- Confeccionado en tejido sarga mezcla algodón con poliéster que aporta durabilidad y resistencia.
- Cierre de botón y cremallera oculta bajo tapeta, cintura con trabillas para el cinturón y goma elástica trasera para un mejor ajuste y mayor comodidad.
- Dos bolsillos oblicuos en las caderas, uno trasero derecho, uno lateral derecho tipo cargo con cierre de velcro y tirador que facilita su apertura, compartimento portaobjetos en el lado izquierdo, para tener todo accesible y disponible.
- Costuras principales dobles y puntos de mayor tracción reforzados con presillas de seguridad que aportan durabilidad y resistencia.
- Métodos idóneos de marcaje: serigrafía, bordado, transfer, vinilo.
- Ideal como ropa laboral y uniformes de trabajo.



* Complemento hombre Cinturón BROOKLYN (página 346)Polo KENTUCKY (página 90).

TALLAS	ADULTO					3XL
	S	M	L	XL	XXL	
LARGO	105	107	109	111	113	115
EQUIVALENCIA TALLAS	37-38-39	40-41-42	43-44-45	46-47-48	49-50-51	52-53-54

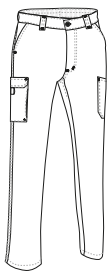

- ALGODON 60%
- POLIESTER 40%
- DENSIDAD 210 g/m2
- UDS x CAJA 20
- UDS x BOLSA 1



PANTALÓN NEBRASKA

- Pantalón de trabajo térmico multibolsillos.
- Confeccionado en tejido sarga gruesa mezcla algodón con poliéster que aporta durabilidad y resistencia con perchado interior que aporta mayor retención térmica.
- Cierre de botón y cremallera oculta bajo tapeta, cintura con trabillas para el cinturón y goma elástica trasera para un mejor ajuste y mayor comodidad.
- Dos bolsillos oblicuos en las caderas, dos laterales con fuelle y dos traseros (los cuatro con cierre de tapeta con velcro y tirador que facilita su apertura) para tener todo accesible y disponible.
- Costuras principales dobles y puntos de mayor tracción reforzados con presillas de seguridad que aportan durabilidad y resistencia.
- Métodos idóneos de marcaje: serigrafía, bordado, transfer, vinilo.
- Ideal como ropa laboral y uniformes de trabajo en climas muy fríos.

TALLAS	ADULTO					3XL
	S	M	L	XL	XXL	
LARGO	104.5	106.5	108.5	110.5	112.5	114.5
EQUIVALENCIA TALLAS	37-38-39	40-41-42	43-44-45	46-47-48	49-50-51	52-53-54

- TÉRMICO
- POLIESTER 65%
- ALGODON 35%
- DENSIDAD 300 q/m2
- UDS x CAJA 20
- UDS x BOLSA 1

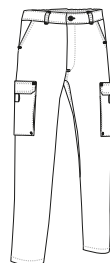

* Complemento hombre Cinturón BROOKLYN (página 346)Polo ULISES (página 91).

PANTALÓN DYNAMITE

- Pantalón de trabajo multibolsillos con diseño bicolor.
- Confeccionado en tejido Canvas mezcla algodón con poliéster y refuerzos con tejido de poliamida, ambos hidropelentes, resistentes y duraderos.
- Cierre de botón metálico y cremallera oculta bajo tapeta, cintura con trabillas (delantera derecha con anilla para colgar tarjeta o accesorios) y banda elástica con hilos de goma antideslizantes en el interior para mayor comodidad y una mejor sujeción.
- Dos bolsillos delanteros americanos, dos traseros y uno lateral izquierdo con cierre de tapa con velcro y tirador, uno lateral derecho para el cutter o herramientas, todos de carga con sistema antiperforación.
- Costuras principales triples y puntos de mayor tracción reforzados con presillas de seguridad que aportan durabilidad y resistencia.
- Métodos idóneos de marcaje: serigrafía, bordado, transfer, vinilo.
- Ideal como ropa laboral y uniformes de trabajo.

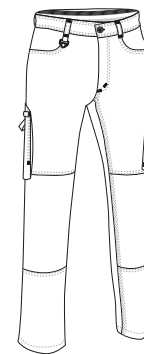

	ADULTO								GRANDE	
TALLAS	38	40	42	44	46	48	50	52	54	
LARGO	109	111	113	115	117	119	121	123.5	123.5	

- TEJ. HIDROF
- POLIESTER 65%
- ALGODON 35%
- DENSIDAD 280 g/m²
- UDS x CAJA 20
- UDS x BOLSA 1



* Complemento hombre Polo HAWK (página 97).



PANTALÓN DARKO

- Pantalón de trabajo multibolsillos con diseño bicolor.
- Confeccionado en tejido sarga mezcla algodón con poliéster que aporta durabilidad y resistencia.
- Cierre de botón y cremallera oculta bajo tapeta, cintura con trabillas para el cinturón, pinzas delanteras y goma elástica trasera que proporcionan mayor comodidad y un mejor ajuste.
- Dos bolsillos oblicuos en las caderas, uno trasero derecho tipo parche y dos laterales con fuelle en color a contraste y cierre de tapeta con velcro, para tener todo accesible y disponible.
- Rodilleras (en color a contraste junto con la parte trasera) con acceso superior que permite introducir protecciones, costuras principales dobles y puntos de mayor tracción reforzados con presillas de seguridad que aportan durabilidad y resistencia.
- Métodos idóneos de marcaje: serigrafía, bordado, transfer, vinilo.
- Ideal como ropa laboral y uniformes de trabajo.

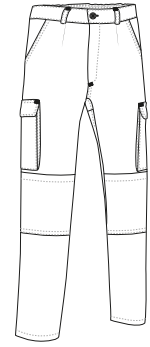

	ADULTO					GRANDE
TALLAS	S	M	L	XL	XXL	3XL
LARGO	102	104.5	107	109.5	112	114.5
EQUIVALENCIA TALLAS	37-38-39	40-41-42	43-44-45	46-47-48	49-50-51	52-53-54

POLIESTER 65%
 ALGODON 35%
 DENSIDAD 220 q/m²
 UDS x CAJA 20
 UDS x BOLSA 1



* Complemento hombre Cinturón BROOKLYN (página 346)Polo THUNDER (página 105).



PANTALÓN PIXEL



- Pantalón de trabajo de corte recto.
- Confeccionado en tejido sarga mezcla algodón con poliéster que aporta durabilidad y resistencia.
- Cierre de botón y cremallera oculta bajo tapeta y contorno de cintura con goma elástica para mayor comodidad y un mejor ajuste.
- Bolsillo trasero derecho tipo parche para resaltar el marcaje.
- Costuras principales reforzadas que aportan durabilidad y resistencia.
- Métodos idóneos de marcaje: serigrafía, bordado, transfer, vinilo.
- Ideal para uniformes sanitarios, uniformes de estética y ropa laboral, combina con los blusones LINK y HELSINKI.

	ADULTO						GRANDE
TALLAS	XS	S	M	L	XL	XXL	3XL
LARGO	102	104.5	107	109.5	112	114.5	117
EQUIVALENCIA TALLAS	34-35-36	37-38-39	40-41-42	43-44-45	46-47-48	49-50-51	52-53-54



POLIESTER 65%
 ALGODON 35%
 DENSIDAD 200 q/m2
 UDS x CAJA 30
 UDS x BOLSA 1



* Complemento hombre Blusón LINK (página 250). * Complemento mujer Blusón LINK (página 250).

PANTALÓN STANFORD

- Pantalón de trabajo de corte recto.
- Confeccionado en tejido sarga mezcla algodón con poliéster que aporta durabilidad y resistencia.
- Cintura entera con goma elástica para mayor comodidad y un mejor ajuste.
- Dos bolsillos oblicuos en cadera y uno trasero derecho tipo parche para tener todo accesible y resaltar el marcaje.
- Costuras principales reforzadas que aportan durabilidad y resistencia.
- Métodos idóneos de marcaje: serigrafía, bordado, transfer, vinilo.
- Ideal como ropa laboral y uniformes de trabajo.

	ADULTO					3	3XL
TALLAS	S	M	L	XL	XXL	3XL	
LARGO	104	106.5	110	112	114.5	117	
EQUIVALENCIA TALLAS	37-38-39	40-41-42	43-44-45	46-47-48	49-50-51	52-53-54	

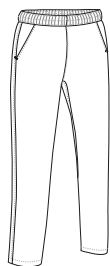

POLIESTER 65%
 ALGODON 35%
 DENSIDAD 200 q/m2
 UDS x CAJA 30
 UDS x BOLSA 1



* Complemento mujer Blusón HELSINKI (página 249).

PANTALÓN CLARIM

- Pantalón de trabajo de corte recto.
- Confeccionado en tejido sarga 100% algodón que aporta durabilidad, resistencia y facilita la transpiración.
- Cintura entera con goma elástica para mayor comodidad y un mejor ajuste.
- Dos bolsillos oblicuos en cadera y uno trasero derecho tipo parche para tener todo accesible y resaltar el marcaje.
- Costuras principales reforzadas que aportan durabilidad y resistencia.
- Métodos idóneos de marcaje: serigrafía, bordado, transfer, vinilo.
- Ideal como ropa laboral y uniformes de trabajo.



* Complemento hombre Blusón HELSINKI (página 249).

	ADULTO					GRANDE
TALLAS	S	M	L	XL	XXL	3XL
LARGO	102.5	105	107.5	110	112.5	115
EQUIVALENCIA TALLAS	37-38-39	40-41-42	43-44-45	46-47-48	49-50-51	52-53-54

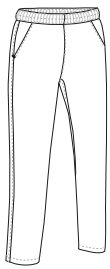

- ALGODON 100%
- DENSIDAD 210 g/m²
- UDS x CAJA 30
- UDS x BOLSA 1



PANTALÓN LOBSTER

- Pantalón de trabajo térmico.
- Confeccionado con tejido exterior sarga mezcla algodón con poliéster, que aporta durabilidad, resistencia y relleno acolchado de doble capa cosido a rombos para mayor retención térmica.
- Cintura entera con goma elástica para mayor comodidad y un mejor ajuste.
- Especialmente adecuado para industria alimentaria: sin cremalleras, sin botones y sin bolsillos.
- Costuras principales reforzadas que aportan durabilidad y resistencia.
- Métodos idóneos de marcaje: serigrafía, transfer, vinilo.
- Ideal como ropa laboral y uniformes de industria alimentaria.

	ADULTO					GRANDE
TALLAS	S	M	L	XL	XXL	3XL
LARGO	105	107.5	110	112.5	115	117.5
EQUIVALENCIA TALLAS	37-38-39	40-41-42	43-44-45	46-47-48	49-50-51	52-53-54



- EXTERIOR: POLIESTER 65%, ALGODON 35%, DENSIDAD 200 q/m²
- INTERIOR: POLIESTER 100%, DENSIDAD 200 q/m²
- UDS x CAJA 20
- UDS x BOLSA 1

- ACOLCHADO
- EXTRA TERM



* Complemento hombre Polo ULISES (página 91).



New

PANTALÓN COCINERO SPICE

- Pantalón con bolsillos.
- Confeccionado en tejido sarga mezcla algodón con poliéster que aporta durabilidad y resistencia.
- Cintura con goma elástica entera y cordón regulador para mejor ajuste y mayor comodidad.
- Dos bolsillos en caderas y uno trasero derecho tipo parche para tener todo accesible.
- Costuras reforzadas con doble pespunte que aumentan su resistencia.
- Métodos idóneos de marcaje: serigrafía, bordado, transfer, vinilo.
- Ideal como ropa laboral y uniformes de hostelería.

	ADULTO					3XL
TALLAS	S	M	L	XL	XXL	3XL
LARGO	106	108	110	112	114	116
EQUIVALENCIA TALLAS	37-38-39	40-41-42	43-44-45	46-47-48	49-50-51	52-53-54



POLIESTER 65%

ALGODON 35%

DENSIDAD 200 g/m²

UDS x CAJA 30

UDS x BOLSA 1



BLANCO

3XL



AZUL-MARINO-ORION

3XL



NEGRO

3XL

* Complemento hombre Chaqueta de cocinero ROAST (página 376).

PANTALÓN COCINERO SIRLOIN

- Pantalón de chef con diseño de raya diplomática y cuadros pata de gallo.
- Confeccionado en tejido sarga mezcla algodón con poliéster que aporta durabilidad y resistencia.
- Cintura con goma elástica entera y cordón regulador para mejor ajuste y mayor comodidad.
- Dos bolsillos en caderas para tener todo accesible.
- Costuras reforzadas con doble pespunte que aumentan su resistencia.
- Métodos idóneos de marcaje: serigrafía, bordado, transfer, vinilo.
- Ideal como ropa laboral y uniformes de hostelería.

	ADULTO					3XL
TALLAS	S	M	L	XL	XXL	3XL
LARGO	106	108	110	112	114	116
EQUIVALENCIA TALLAS	37-38-39	40-41-42	43-44-45	46-47-48	49-50-51	52-53-54

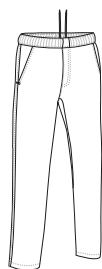

POLIESTER 65%

ALGODON 35%

DENSIDAD 210 g/m²

UDS x CAJA 30

UDS x BOLSA 1



PATA GALLO NEGRO-BLANCO

3XL



RAYA DIPLOM. NEGRO-BLANCO

3XL



New

* Complemento hombre Chaqueta cocinero m/c CAYENNE (página 376).