

Flurstücke aus FIONA exportieren

Fiona im Browser öffnen (z.B. Firefox, Edge, Chrome usw.)

<https://fiona-u.landbw.de>

1. Mit persönlichen Zugangsdaten anmelden

FIONA
Flächeninformation und Online-Antrag

Bitte geben Sie Ihre Registriernummer ein:

Und hier Ihr persönliches Kennwort: [Kennwort \(PIN\) vergessen?](#)

Nur für Bedienstete der ULB - Eingabe der Mitbenutzernummer:
Sollten Sie sich nicht sicher sein, lassen Sie dieses Feld frei.

FIONA Gemeinsamer Antrag 2023

In dieser ersten FIONA-Version 2023 können Sie Ihre Daten vollständig angeben und Ihre Schläge digitalisieren, beachten Sie aber, dass noch nicht alle Prüfungen umgesetzt sind. Es empfiehlt sich deswegen, wenn Sie bereits in den nächsten Tagen den **Antrag einreichen (möglich voraussichtlich ab der kommenden Woche)**, zu einem späteren Zeitpunkt Ihren Antrag in FIONA nochmals zu öffnen und Prüfen&Fehlerprotokoll aufzurufen und ggf. den Antrag nach Korrektur nochmals einzureichen !!

ACHTUNG: Antragstellende, die zuletzt vor dem 29.03. 8.35 Uhr eine Umladung ("Daten holen") durchgeführt haben, sollten nochmals eine Umladung durchführen, da bis zu diesem Zeitpunkt die Daten des Jahres 2021 statt der Daten des Jahres 2022 geladen wurden !

**Ministerium für Ernährung, Ländlichen Raum und Verbraucherschutz
Baden-Württemberg**

Um weitere Informationen über Fiona zu bekommen, folgen Sie dem Link <http://www.fiona-antrag.de>.

Bitte überprüfen Sie vor Ihrer ersten Anmeldung unbedingt die Einstellungen Ihres Browsers! Hinweise dazu finden Sie [hier](#).

2. „Flurstücksverzeichnis“ öffnen

			Flurstücksnummer	Bezeichnung	Schlag	NC-VJ	NC	NC Name	Nutzfläche
<input type="checkbox"/>	✓	0			1	451	451	WIESEN	0.0484
<input type="checkbox"/>	✓	0			3	451	451	WIESEN	0.9628
<input type="checkbox"/>	✓	0			4	451	451	WIESEN	0.4415
<input type="checkbox"/>	✓	0			5	451	451	WIESEN	0.3797
<input type="checkbox"/>	✓	0			7	424			0.2862
<input type="checkbox"/>	✓	0			8	451	451	WIESEN	0.1547
<input type="checkbox"/>	✓	0			9	451	451	WIESEN	0.7507
<input type="checkbox"/>	✓	0			10	451	451	WIESEN	0.1862
<input type="checkbox"/>	✓	0			10	453	453	WEIDEN	0.1039
<input type="checkbox"/>	✓	0			10	452	452	MAHWEIDE	0.6287
<input type="checkbox"/>	✓	0			11	451	451	WIESEN	0.4006
<input type="checkbox"/>	✓	0			12	451	451	WIESEN	0.3332
<input type="checkbox"/>	✓	0			13	143			0.9951
<input type="checkbox"/>	✓	0			14	131			0.8989
<input type="checkbox"/>	✓	0			15	143			0.1659

3. Entweder „Alle Nutzungen selektieren“ oder Felder einzeln auswählen

	Schläge/Teil-schläge im GIS vorhanden	Flur-stücks-informa-tionen	Bezeichnung	Schlag	NC VJ
<input type="checkbox"/>	✓	0		1	451
<input type="checkbox"/>	✓	0		3	451
<input type="checkbox"/>	✓	0		4	451
<input type="checkbox"/>	✓	0		5	451
<input type="checkbox"/>	✓	0		7	424
<input checked="" type="checkbox"/>	✓	0		8	451
<input type="checkbox"/>	✓	0		9	451
<input checked="" type="checkbox"/>	✓	0		10	451
<input type="checkbox"/>	✓	0		10	453
<input type="checkbox"/>	✓	0		10	452
<input type="checkbox"/>	✓	0		11	451
<input type="checkbox"/>	✓	0		12	451
<input type="checkbox"/>	✓	0		13	143
<input type="checkbox"/>	✓	0		14	131
<input type="checkbox"/>	✓	0		15	143

4. „Im GIS Anzeigen“ öffnen

5. In der GIS-Kartenansicht rechts oben „Menü öffnen“

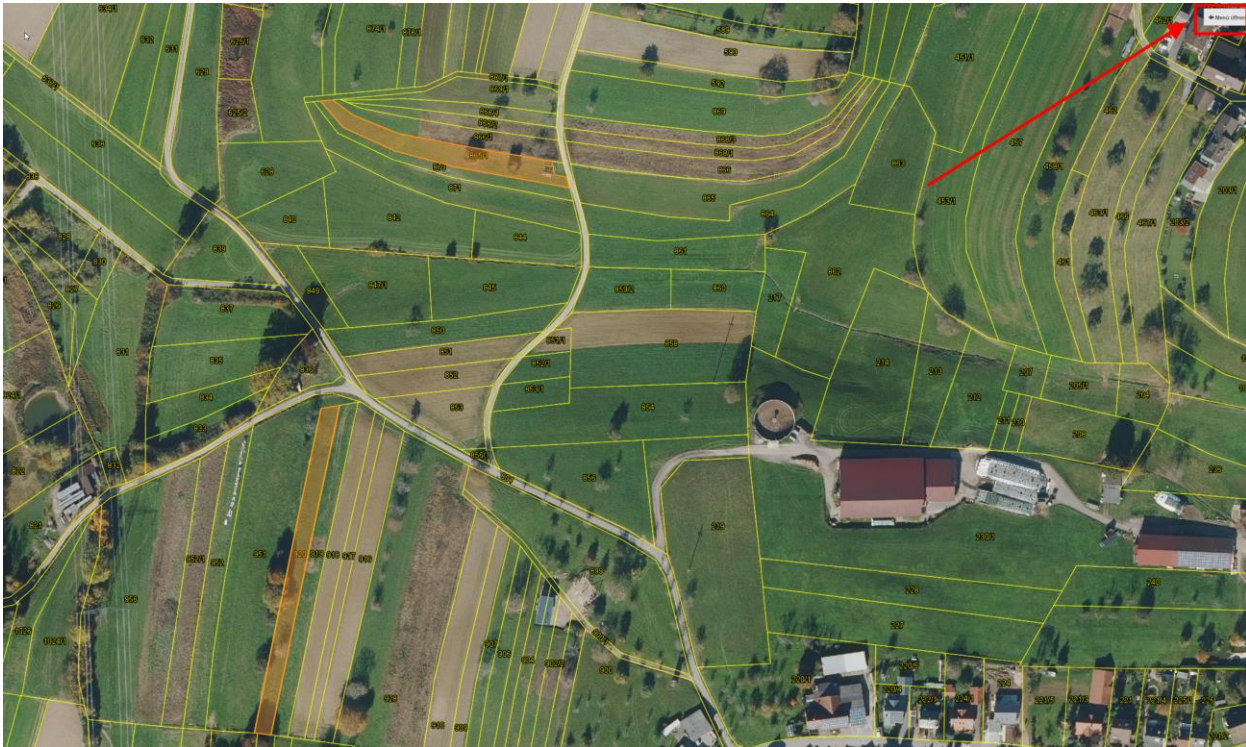

6. Nur jeweils die Flächen auswählen und exportieren, die für einen Mäh-Tag angemeldet werden sollen !

- Flächen, die an einem anderen Tag gemäht werden bitte separat exportieren und dem jeweiligen Koordinator/Pilot der Rehkitzrettung Südbaden zukommen lassen.

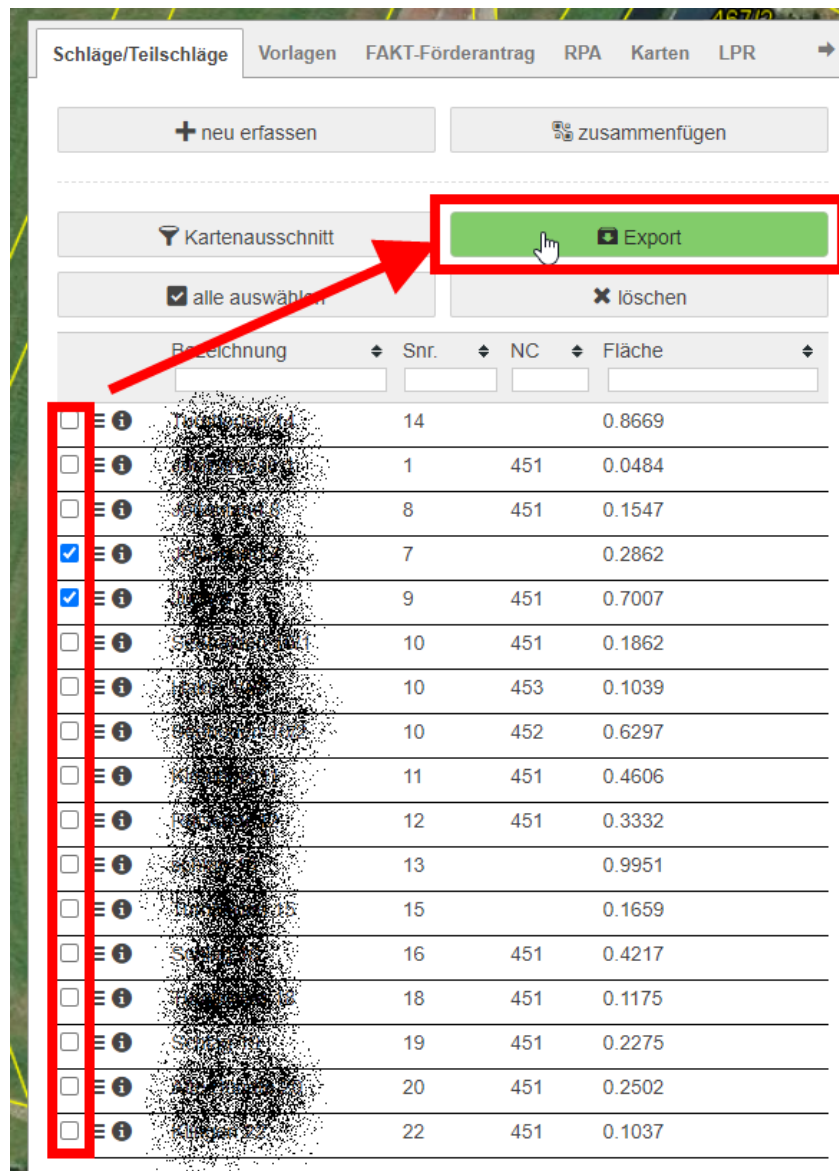

Bezeichnung	Snr.	NC	Fläche
<input type="checkbox"/>	14		0.8669
<input type="checkbox"/>	1	451	0.0484
<input type="checkbox"/>	8	451	0.1547
<input checked="" type="checkbox"/>	7		0.2862
<input checked="" type="checkbox"/>	9	451	0.7007
<input type="checkbox"/>	10	451	0.1862
<input type="checkbox"/>	10	453	0.1039
<input type="checkbox"/>	10	452	0.6297
<input type="checkbox"/>	11	451	0.4606
<input type="checkbox"/>	12	451	0.3332
<input type="checkbox"/>	13		0.9951
<input type="checkbox"/>	15		0.1659
<input type="checkbox"/>	16	451	0.4217
<input type="checkbox"/>	18	451	0.1175
<input type="checkbox"/>	19	451	0.2275
<input type="checkbox"/>	20	451	0.2502
<input type="checkbox"/>	22	451	0.1037

7. Einstellungen wie folgt und „Exportieren“ klicken

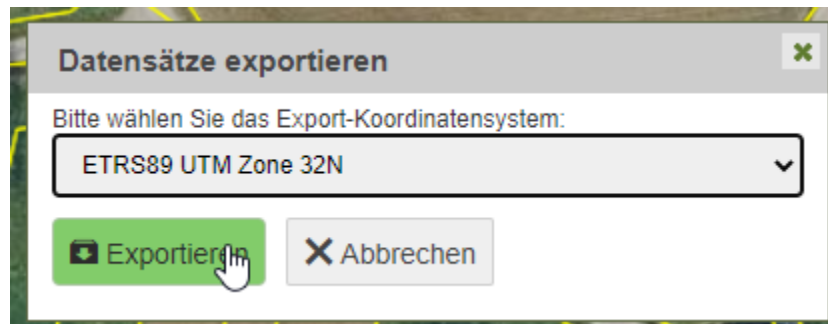

- Ein Archiv mit den Flächen wird anschließend exportiert (*zip-Datei*) und auf Ihrem Rechner gespeichert.
Die zip-Datei kann anschließend per Mail verschickt werden.