



Walder Dorfladen



Name des Bestellers: _____
 Tel.-Nr. bei Rückfragen: _____
 für Tag / Zeitraum: _____

- | | |
|---|--|
| <input type="checkbox"/> Kaisersemmel | <input type="checkbox"/> Bauernbrot 500 g / 1 kg |
| <input type="checkbox"/> Fränkische Schrippe | <input type="checkbox"/> Roggenkruste 1 kg |
| <input type="checkbox"/> Baguettesemmel | <input type="checkbox"/> Dinkelvollkornbrot |
| <input type="checkbox"/> Mohnsemmel | <input type="checkbox"/> Finnenbrot |
| <input type="checkbox"/> Sesamsemmel | <input type="checkbox"/> Kraftkornbrot 1 kg |
| <input type="checkbox"/> Salzstange | <input type="checkbox"/> Zwiebelbrot |
| <input type="checkbox"/> Mohnstange | <input type="checkbox"/> Baguette |
| <input type="checkbox"/> Breze (grobes/feines Salz) | <input type="checkbox"/> Körnerbaguette |
| <input type="checkbox"/> Laugenknopf | <input type="checkbox"/> franz. Landbrot |
| <input type="checkbox"/> Käsestange | |
| <input type="checkbox"/> Käse-Schinkenstange | <input type="checkbox"/> Bamberger (Croissant) |
| <input type="checkbox"/> Pizzazunge | <input type="checkbox"/> Laugencroissant |
| <input type="checkbox"/> Bierstange | <input type="checkbox"/> Rosinenbrötchen |
| <input type="checkbox"/> Knusperstange | <input type="checkbox"/> Hefehörnchen |
| <input type="checkbox"/> Kornspitz | <input type="checkbox"/> Puddingbrille |
| <input type="checkbox"/> Roggensemmel | <input type="checkbox"/> Granatsplitter |
| <input type="checkbox"/> Kümmelsemmel | <input type="checkbox"/> Schokohörnchen |
| <input type="checkbox"/> Kornknacker | <input type="checkbox"/> Schoko-Vanillehörnchen |
| <input type="checkbox"/> Mehrkornsemmel | <input type="checkbox"/> Quarktasche |
| <input type="checkbox"/> Kürbiskernsemmel | <input type="checkbox"/> Apfeltasche |
| <input type="checkbox"/> Dinkelsemmel | <input type="checkbox"/> Mohnschnecke |
| <input type="checkbox"/> Bild-Zeitung | <input type="checkbox"/> Nusschnecke |
| <input type="checkbox"/> _____ | <input type="checkbox"/> Krapfen (Berliner) |
| <input type="checkbox"/> _____ | <input type="checkbox"/> Schoko-Muffin |
| <input type="checkbox"/> _____ | <input type="checkbox"/> Nussecke |
| | <input type="checkbox"/> Amerikaner |
| | <input type="checkbox"/> Kofferschnitte |



WALDER DORFLADEN

Wald 54 | 91710 Gunzenhausen | 09831 8828108 | www.walder-dorfladen.de

Unsere Öffnungszeiten:

Montag bis Samstag
Mittwoch

6:00 Uhr - 10:00 Uhr
15:00 Uhr - 18:00 Uhr

Vom Frühstück bis zum Abendbrot

Der Walder Dorfladen präsentiert ein liebevoll ausgewähltes Sortiment an hochwertigen & regionalen Produkten, wie frische Backwaren, Wurstwaren, Käse, Brotaufstriche, Honig, Marmeladen, Getreide- und Molkereiprodukte, aber auch Säfte, Seccos und ausgesuchte regionale Weine.

Außerdem finden Sie im Dorfladen einen öffentlichen Tausch-Bücherschrank und kreative Geschenkideen aus der Region.

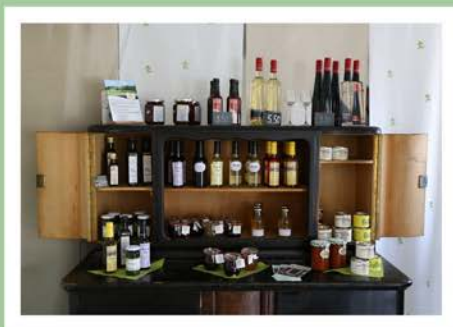

Mittwochs-Kaffee

Jeden Mittwochnachmittag öffnet der Walder Dorfladen zur geselligen Kaffeerunde mit frischem selbstgebackenem Kuchen.

Freitagsfrühstück

Jeden ersten Freitag im Monat findet das Freitagsfrühstück statt. Neben interessanten Gesprächen gibt es ein leckeres Frühstück mit selbstgemachten Aufstrichen, Marmeladen, Wurst, Käse und natürlich frischen Semmeln.



Herbst/Winter-Programm

Von Oktober bis April findet einmal monatlich mittwochs ein Themenabend im Dorfladen statt.

Der Walder Dorfladen freut sich auf Ihren Besuch