

Malaria 2022

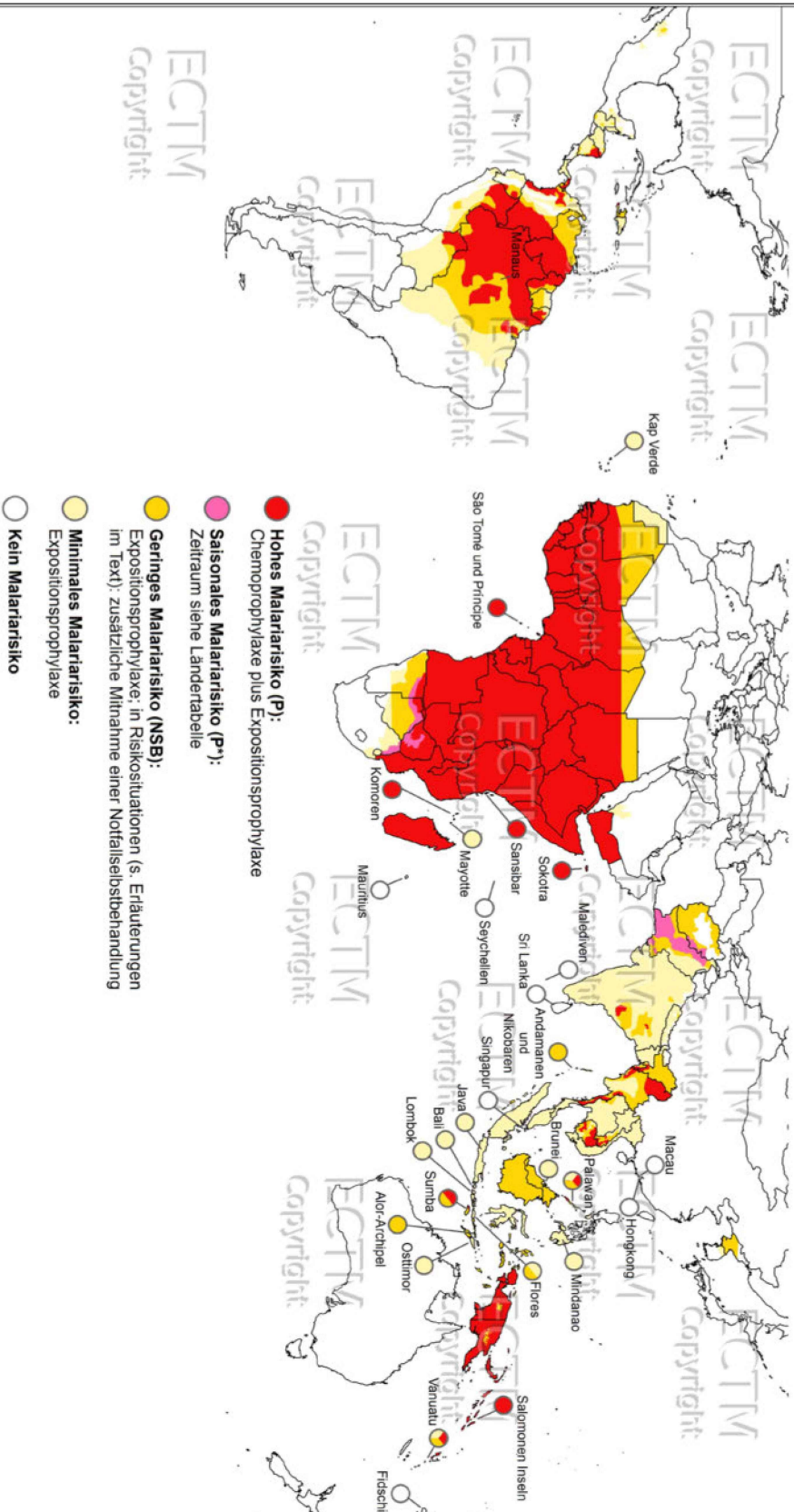

© ECRM
 Quelle: World Malaria Reports 2019, 2020, 2021, angepasst von Olivia Veit, ECRM
 Die eingetragenen Grenzen, Namen und verwendeten Bezeichnungen sind nicht als Stellungnahme zum rechtlichen Status der Länder, Gebiete oder Städte und ihrer Behörden oder zum Verlauf ihrer geographischen und politischen Grenzen zu verstehen.

Expertenkomitee für Reisemedizin
 Comité d'experts pour la médecine des voyages
 Comitato di esperti per la medicina di viaggio
 Expert committee for travel medicine



► **Abb. 5** DTG-Empfehlungen zur Malariaprävention – Übersichtskarte.

Quellen: World Malaria Reports 2019, 2020, 2021; angepasst von Dr. Olivia Veit, Schweizerisches Expertenkomitee für Reisemedizin (ECRM) [ref1]

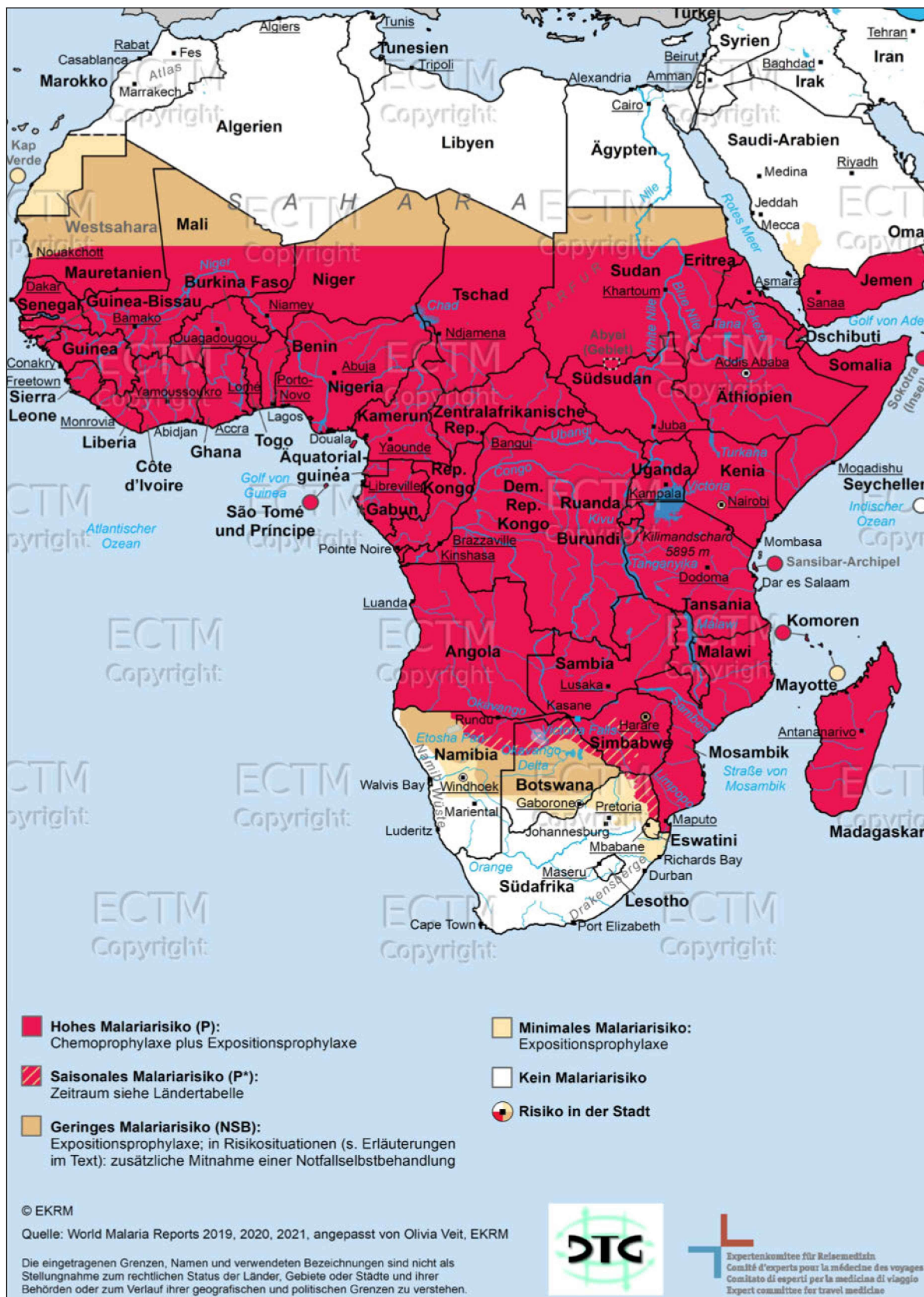

► **Abb. 6** Regionalkarte Afrika: DTG-Empfehlungen zur Malariaprävention in den Ländern des afrikanischen Kontinents sowie Jemen und Saudi-Arabien.

Quellen: World Malaria Reports 2019, 2020, 2021; angepasst von Dr. Olivia Veit, Schweizerisches Expertenkomitee für Reisemedizin (EKRM) [rerif]

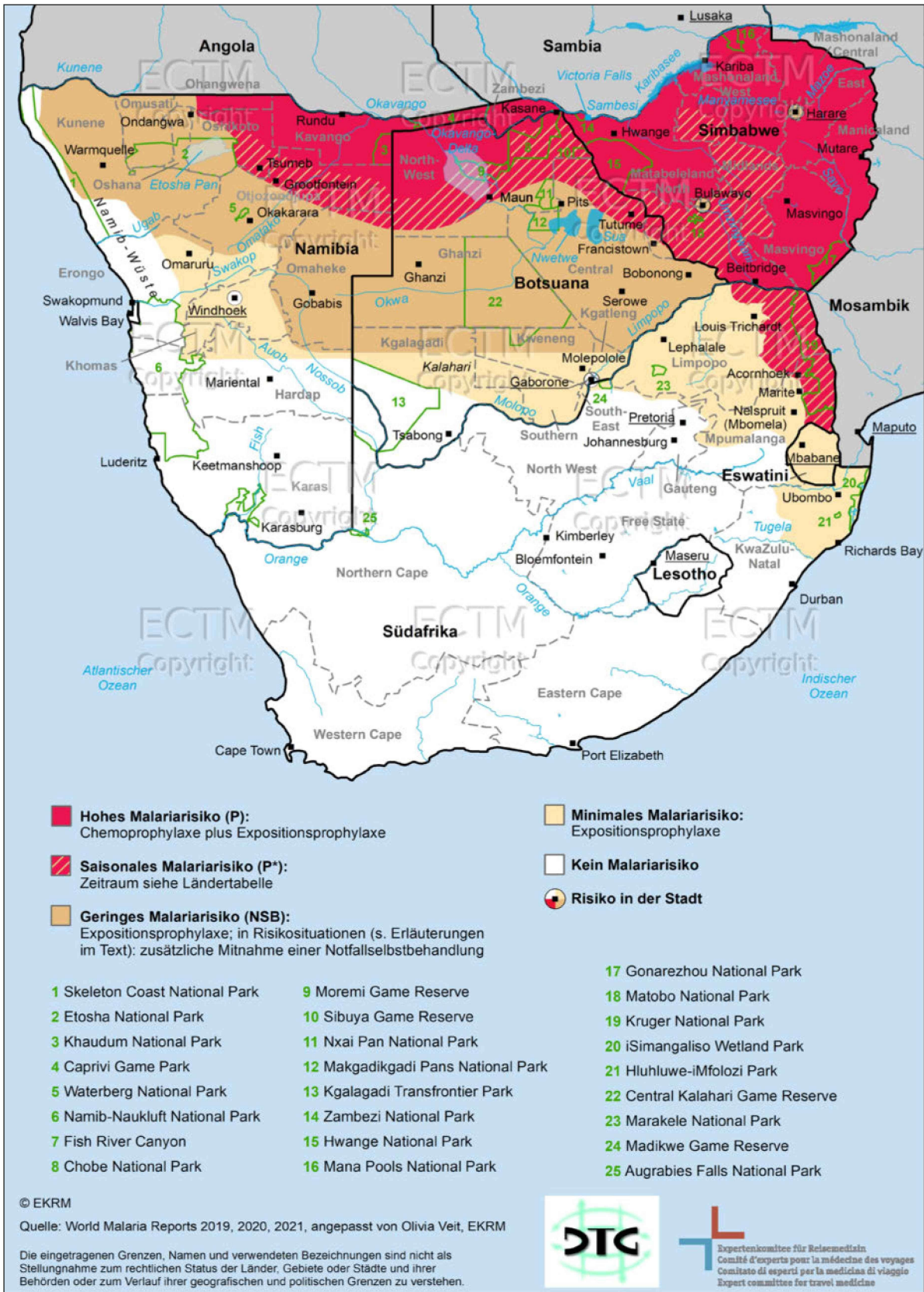

► **Abb. 7** Regionalkarte Südliches Afrika: DTG-Empfehlungen zur Malariaprävention in den Ländern Botsuana, Eswatini, Lesotho, Namibia, Simbabwe und Südafrika.

Quellen: World Malaria Reports 2019, 2020, 2021; angepasst von Dr. Olivia Veit, Schweizerisches Expertenkomitee für Reisemedizin (EKRM) [rerif]

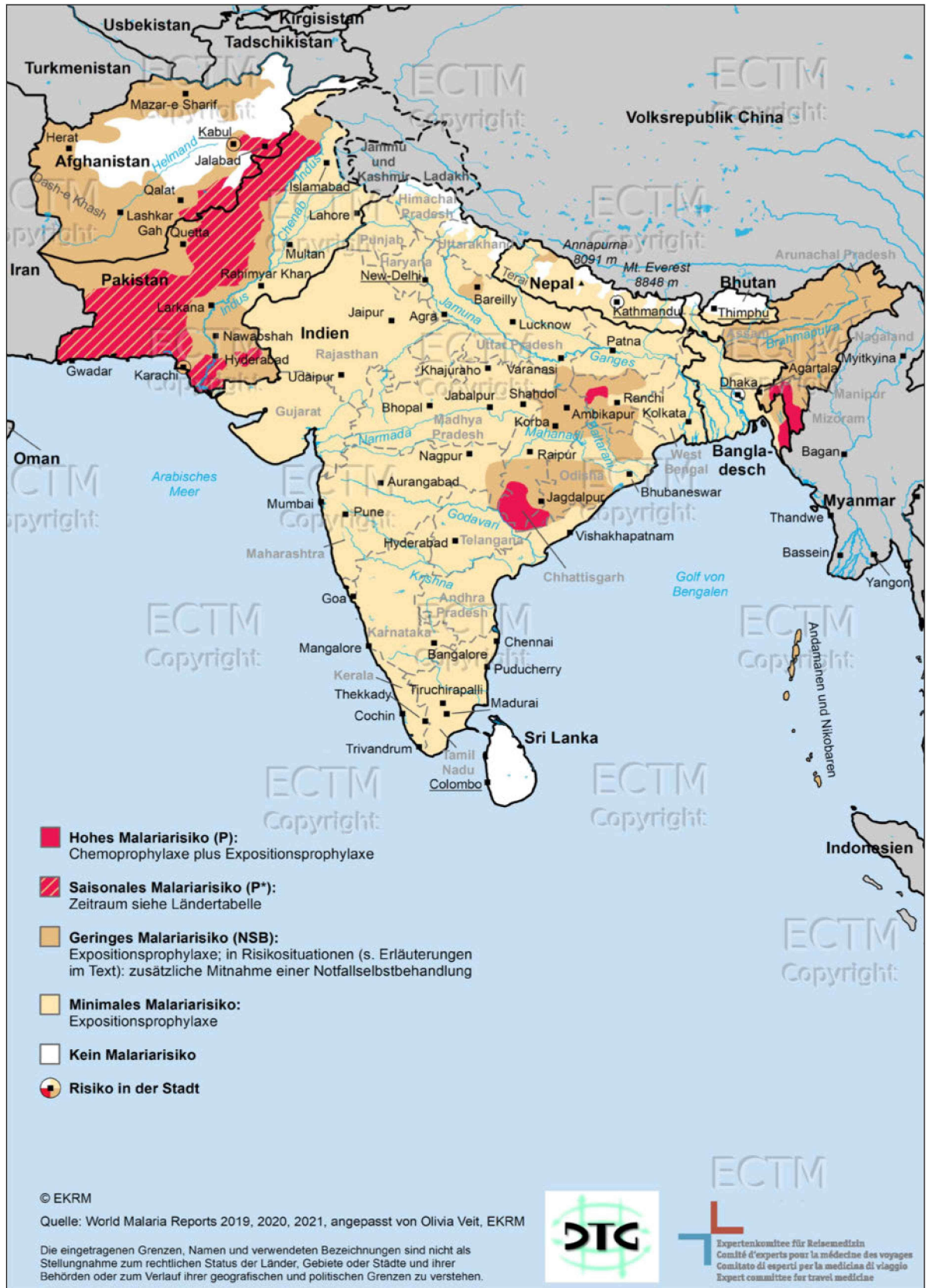

► **Abb. 8** Regionalkarte Südasiens: DTG-Empfehlungen zur Malariaprävention in den Ländern Afghanistan, Bangladesch, Bhutan, Indien, Nepal, Pakistan und Sri Lanka.

Quellen: World Malaria Reports 2019, 2020, 2021; angepasst von Dr. Olivia Veit, Schweizerisches Expertenkomitee für Reisemedizin (ECRM) [rerif]

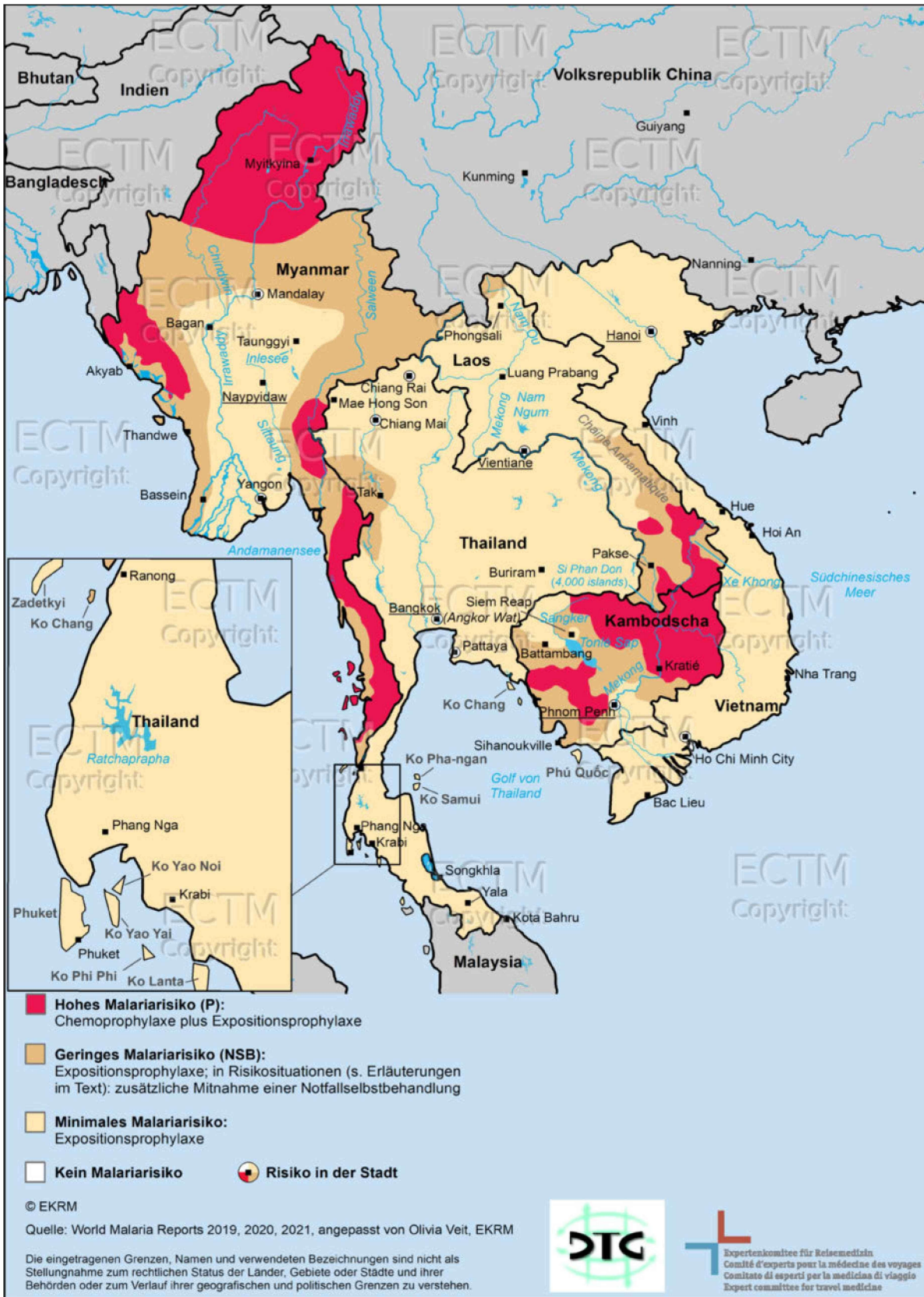

► **Abb. 9** Regionalkarte Südostasien: DTG-Empfehlungen zur Malariaprävention in den Ländern Kambodscha, Laos, Myanmar, Thailand und Vietnam.

Quellen: World Malaria Reports 2019, 2020, 2021; angepasst von Dr. Olivia Veit, Schweizerisches Expertenkomitee für Reisemedizin (ECRM) [rerif]

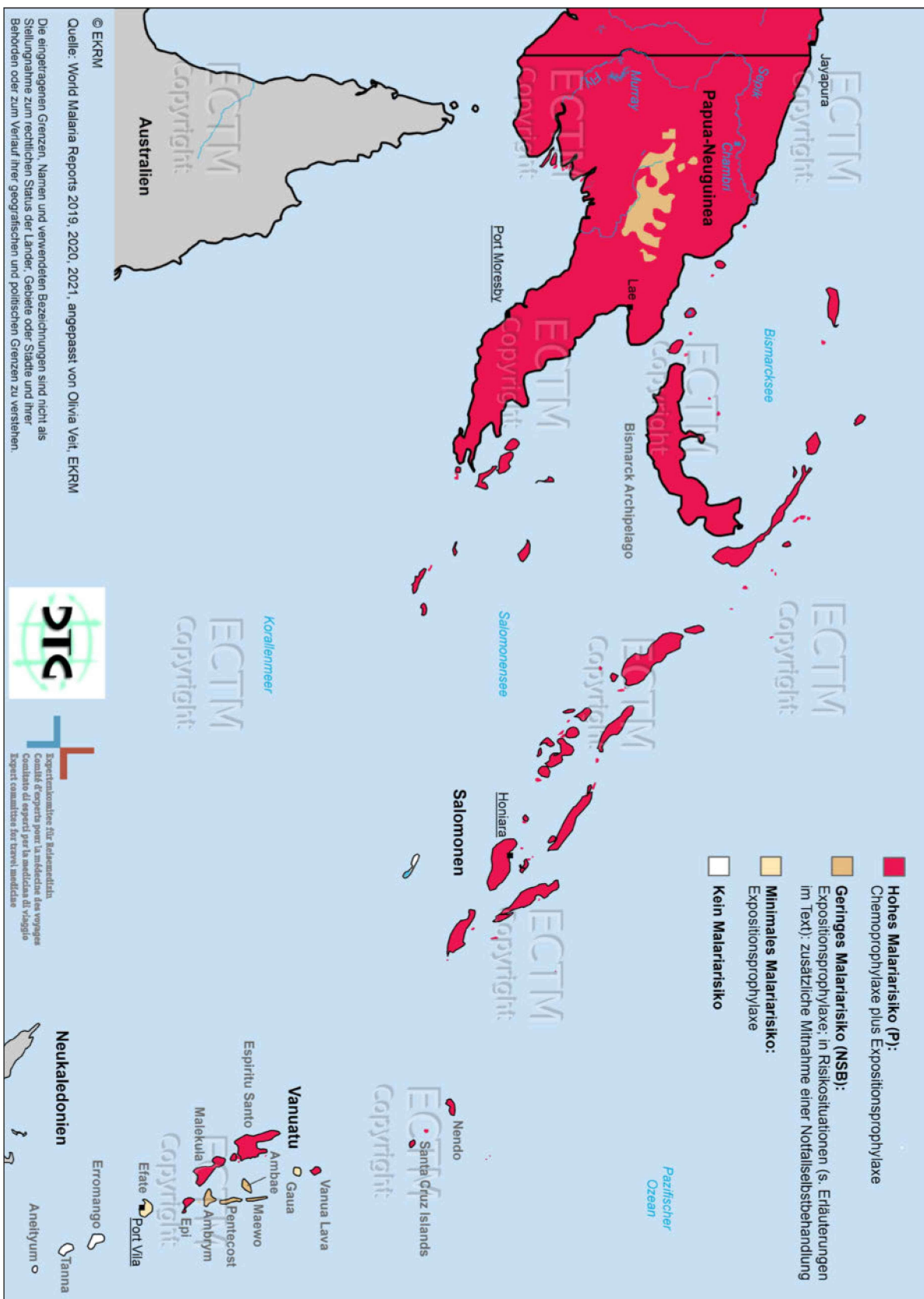

► **Abb. 11** Regionalkarte Ozeanien: DTG-Empfehlungen zur Malariaprävention in den Ländern Papua-Neuguinea, Salomonen und Vanuatu.

Quellen: World Malaria Reports 2019, 2020, 2021; angepasst von Dr. Olivia Veit, Schweizerisches Expertenkomitee für Reisemedizin (EKRM) [rerif]

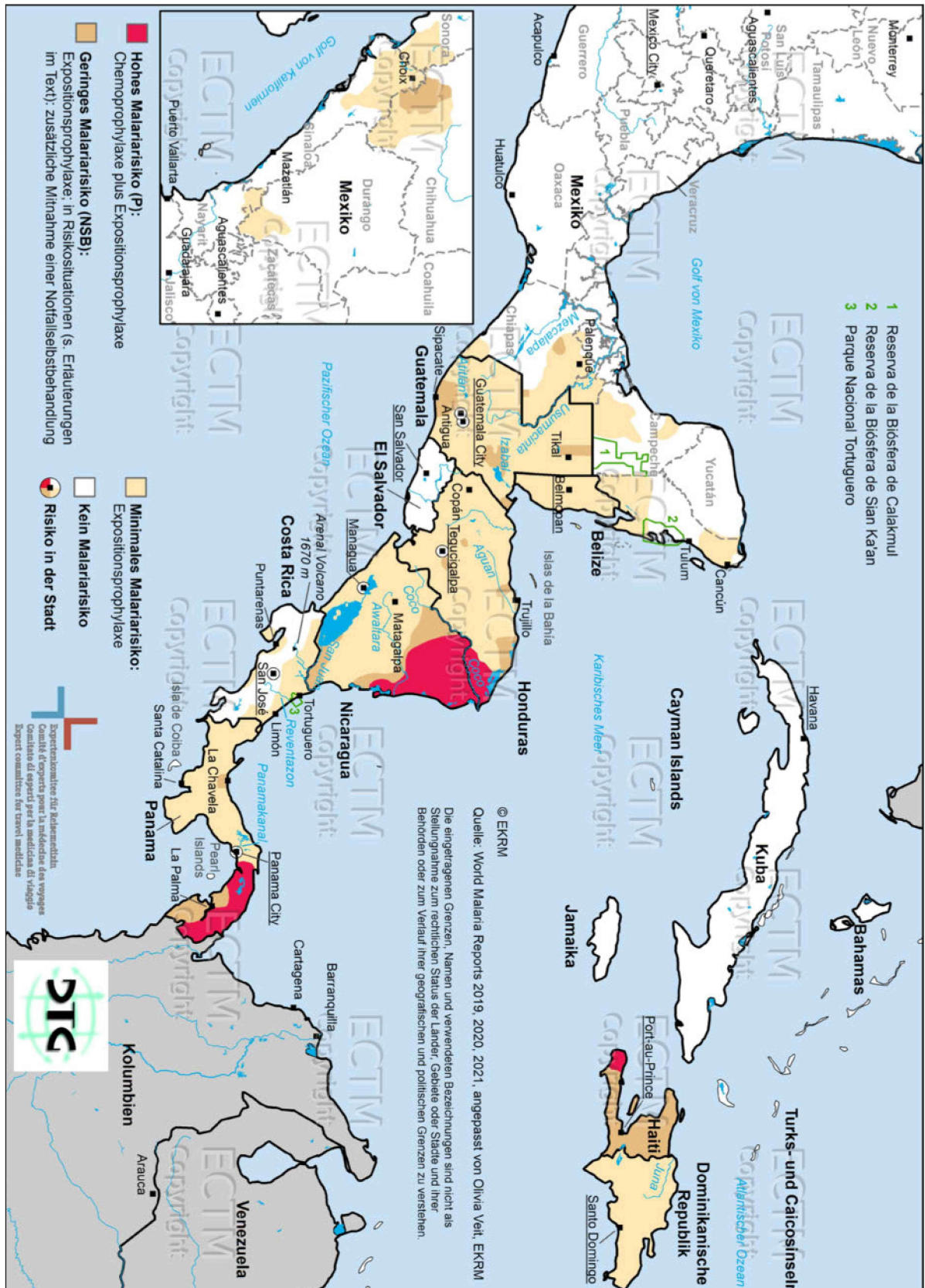

► **Abb. 12** Regionalkarte Mittelamerika: DTG-Empfehlungen zur Malariaprävention in den Ländern Belize, Costa Rica, Dominikanische Republik, El Salvador, Guatemala, Haiti, Honduras, Jamaika, Kuba, Mexiko, Nicaragua und Panama.

Quellen: World Malaria Reports 2019, 2020, 2021; angepasst von Dr. Olivia Veit, Schweizerisches Expertenkomitee für Reisemedizin (EKRM) [rerif]

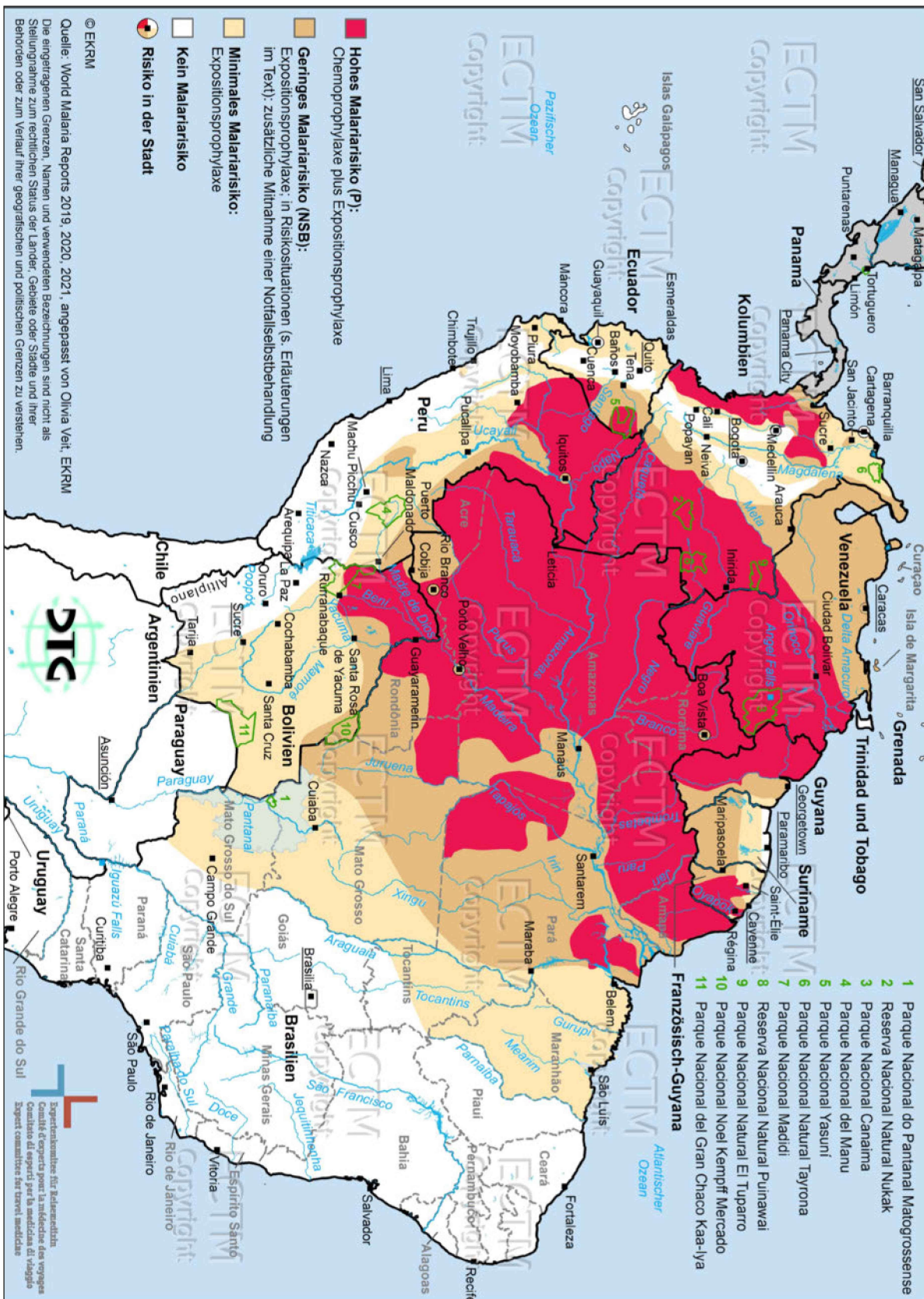

▶ **Abb. 13** Regionalkarte Südamerika: DTG-Empfehlungen zur Malaria-Prävention in den Ländern Argentinien, Bolivien, Brasilien, Chile, Ecuador, Französisch-Guyana, Guyana, Kolumbien, Paraguay, Peru, Suriname, Uruguay und Venezuela.

Quellen: World Malaria Reports 2019, 2020, 2021; angepasst von Dr. Olivia Veit, Schweizerisches Expertenkomitee für Reisemedizin (EKRM) [rerif]