

A.S.D. JOLLY MANIA DANCE  
in collaborazione con i tecnici  
Morelli Maurizio e Mattei Catia



07  
APRILE  
2024

# 22° FESTIVAL CENTRO

**CONCORSO NAZIONALE DANZE**  
STANDARD, LATINO AMERICANE E LATIN STYLE

---

**TERNI**  
PALATENNISTAVOLO  
via del centenario



**CIDS** COORDINAMENTO  
ITALIANO  
DANZA SPORTIVA

**m4das**  
MAESTRI ITALIANI DANZA SPORTIVA

**A.S.C.** ITALIA  
Attività Sportive Confederata ENTE DI PROMOZIONE  
SPORTIVA  
RICOSEGNATO  
DAL CONI

**07**  
**APRILE**  
2024

**TERNI**  
**PALATENNISTAVOLO**  
via del centenario

Ingresso al pubblico  
**10,00 €**

Danze: **LATIN STYLE**  
Categorie: Tutte le categorie e classi  
Singolo - Duo - Gruppi  
Under 16 Classe U.  
Over 17 Classe U.

Danze: **SOCIAL DANCE**

Categorie: Tutte le categorie

Danze: **STANDARD - LATINI**

Classi: D - C - B3 - B2 - B1 - A - AS

Categorie: Tutte le categorie  
Under 15 Classe U. - C+B3 (3 balli)  
Under 15 Classe U. - Open (5 balli)  
Over 16 Classe U. e Over 55 Classe U.:  
Primo turno Open C+B3+B2  
Secondo turno B1\*  
Terzo turno Classe A\*\*  
Eliminatorie (3 balli) Semifinale (4 balli) Finale (5 balli)

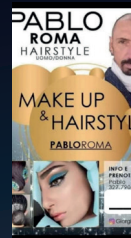

Contributo spese per attività istituzionali

**Danze Standard e latini:**

Classe D - **35€** quota unica.

Tutte le altre classi - **50€** quota unica.

**Danze Latin style:**

**10€** ad atleta per la 1ª competizione.

**5€** ad atleta per ogni competizione aggiuntiva.

**Social Dance:**

**10€** ad atleta per la prima competizione.

**5€** per ogni competizione aggiuntiva.

da versare:

IBAN:

**IT 97 0 07601 14400 001049428004**

intestato a

**ASD JOLLY MANIA DANCE**

causale:

**Contributo Istituzionale 22 festival centro**

Scadenza iscrizioni: **29 marzo 2024**

Info: **www.festivalcentro.it**

Info: **Morelli Maurizio 338 92.95.176 - Catia Mattei 349 49.45.596 - catiamattei@gmail.com**