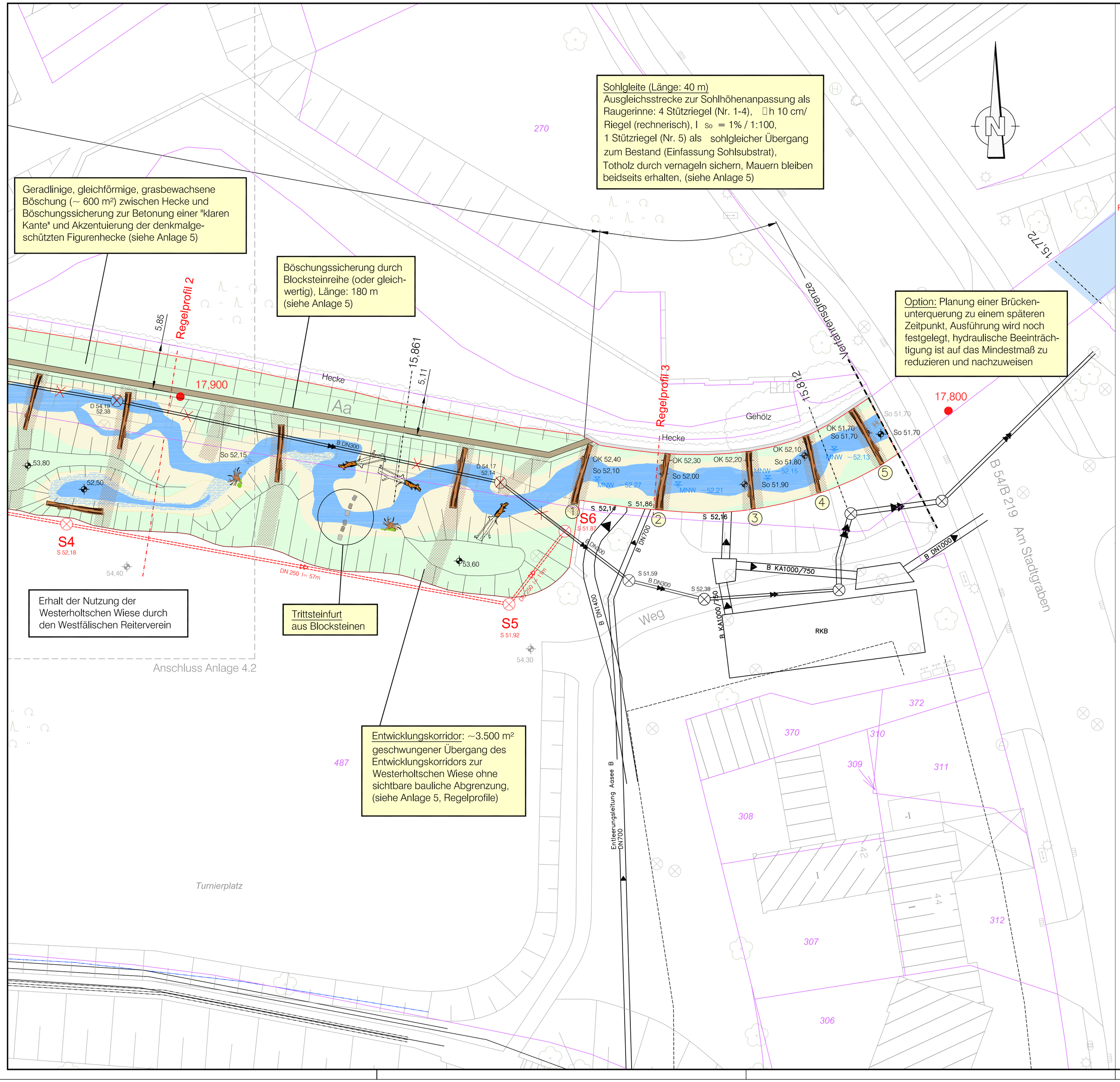

Planung

- Profilschablone
- Dichtungsschablone
- schlafende Böschungssicherung (z. B. Blocksteinreihe)
- temporäres Sanddepot
- Strukturelement/Totholz
- 51,00 Geländehöhe
- Gewässer Planung
- Regelprofil 1 Regelprofil
- Entwicklungskorridor

Ver-/Entsorgung

- DN300 Kanalkataster: SW neue Leitung/Bauwerk
- DN300 Kanalkataster: SW Kanal entfällt/ wird verdämmt

Bestand

- 28 Flurstück mit Flurstücksnummer [Stadt Münster, 2013]
- 51,00 Geländehöhe
- 54.26 Geländehöhe [Vermessung Sönnichsen&Partner, 2013]
- Gewässer Bestand
- 16,190 Querprofil Hydraulik
- 17,800 Stationierung [GSK, Auflage 3C]
- RKS 5 Rammkernsondierung [igb Gey & John GbR, 2014], (siehe Anlage 7)

Ver-/Entsorgung

- PE 100 Trinkwasser
- DN300 Kanalkataster: RW
- STZ DN300 Kanalkataster: SW
- Kanalschacht
- Bel 3x10/10 Cu Strom
- FH DN 500 St. Fernwärme
- Telekom

Nr.	Art der Änderung	Name	Datum
5			
4			
3			
2			
1	gepl. Kanaltrasse aktualisiert	Scheloch	17.03.2015

Sönnichsen&Partner
Ingenieure für Wasserbau-Wasserwirtschaft
Schwarzer Weg 8 32423 Minden
Tel (0571) 4 52 26 Fax 4 15 32
post@soe-ing.de www.soe-ing.de

	Datum	Name
bearbeitet	19.01.2015	Kla
gezeichnet	19.01.2015	Ma

geprüft :

Projekt Nr.:
Plan Nr.: WL 10 (P) 2015
Blatt Nr.: 4.2
Str. Schlüssel:
Anlage Nr.:

STADT MÜNSTER

Tiefbauamt
Planung

Lageplan Planung

Maßstab 1 :
Lageplan 1 : 250
Längen 1 : / Höhen 1 :

	Datum	Name
bearbeitet		
gezeichnet		
geprüft	22.01.2015	Bömer

genehmigt :
Münster, den 22.01.2015

i. A.
Tiefbauamt

Aa - Westerholtsche Wiese -

Umgestaltung der Münsterschen Aa von der Brücke Am Stadtgraben bis zum Stadtbad Mitte

Stadtteil Schloss
Bezirk Mitte
Wasserlauf-Nr.: 332

© Liegenschaftskataster Stadt Münster, 2013

Plot 18.03.2015