

# Beitrittserklärung und Einzugsermächtigung

Hiermit erkläre ich meinen Beitritt zum  
Förderverein der Pfingstbachschule e.V.

Ich bin damit einverstanden, dass der  
jährliche Mitgliedsbeitrag

Mitgliedsbeitrag 12,00 € / Jahr

freiwilliger höherer Beitrag \_\_\_\_\_ € / Jahr

bis auf Widerruf für das laufende Schuljahr  
sofort und in den folgenden Schuljahren  
jeweils zum 01.03. von meinem Konto  
 abgebucht wird.

Der Beitritt wird Ihnen unter Angabe der  
Mandats.Referenz-Nr. schriftlich bestätigt.

Ich bin bereit, die **Aktionen** des Förder  
vereins aktiv zu unterstützen

\_\_\_\_\_  
Vorname und Name

\_\_\_\_\_  
Straße und Hausnummer

\_\_\_\_\_  
PLZ und Ort

\_\_\_\_\_  
Telefon

\_\_\_\_\_  
Email

\_\_\_\_\_  
Datum, Unterschrift

# SEPA-Lastschriftmandat

**Gläubiger-Identifikationsnummer**

DE70 5105 0015 0454 0757 97

Ich ermächtige den Förderverein der Pflingst-  
bachschule e.V. den von der Mitgliederver-  
sammlung festgelegten Mitgliedsbeitrag  
mittels Lastschrift einzuziehen. Zugleich  
weise ich mein Kreditinstitut an, die von dem  
Förderverein der Pflingstbachschule e.V. auf  
mein Konto gezogenen Lastschriften einzu-  
lösen. Hinweis: Ich kann innerhalb von acht  
Wochen, beginnend mit dem Belastungs-  
datum, die Erstattung des belasteten Betra-  
ges verlangen. Es gelten dabei die mit dem  
Kreditinstitut vereinbarten Bedingungen.  
Kosten für etwaige Rücklastschriften dürfen  
ebenfalls eingezogen werden.

\_\_\_\_\_  
Vorname und Name (Kontoinhaber)

\_\_\_\_\_  
IBAN

\_\_\_\_\_  
BIC

\_\_\_\_\_  
Kreditinstitut

\_\_\_\_\_  
Datum, Ort

\_\_\_\_\_  
Unterschrift

## Förderverein der Pfingstbachschule e.V.

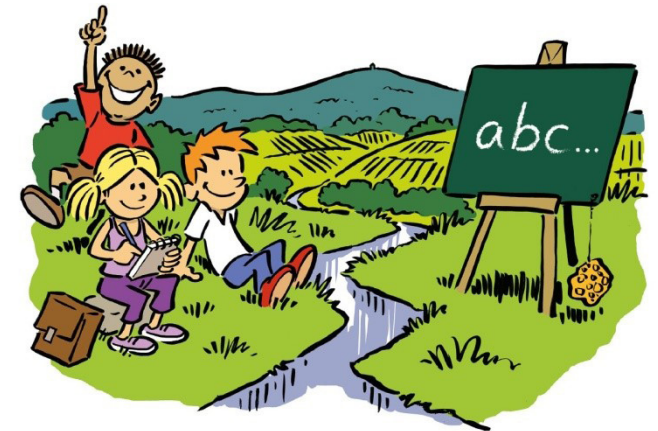

Engagieren auch Sie sich für  
die Zukunft Ihrer Kinder !

info@foerdereverein-pfingstbachschule.de  
www.foeredereverein-pfingstbachschule.de

# kleiner Beitrag - GROSSE WIRKUNG

Werden Sie bei uns Mitglied  
mit einem Jahresbeitrag  
von nur 12,00 € pro Familie!

## Wer sind wir ?

Wir sind Eltern und Förderer, die ein gemeinsames Ziel verfolgen!

Wir möchten mit dem Förderverein der Pfingstbachschule e.V. konkrete Unterstützung und Investitionen zum Wohl der Schulgemeinschaft ermöglichen.

### Zum Vorstand gehören:

Monika Lemp (1. Vorsitzende)  
Jennifer Bickelmaier (2. Vorsitzende)  
Claudia Oost Lievense (Kassiererin)  
Matthias Both (Schriftführer)

## Wir setzen uns ein für...

- ... eine erfolgreiche, entspannte und fröhliche Schulzeit unserer Kinder
- ... die Ausstattung der Pfingstbachschule mit zeitgerechten und modernen Sachmitteln, wenn diese über das Budget der Schule nicht angeschafft werden können
- ... eine ansprechende und kindergerechte Optik und Gestaltung des Schulgebäudes und des Außengeländes

## Das tun wir dafür...

- ... wir unterstützen die Schule z.Bsp. durch die Organisation der Bewirtung bei der Einschulung
- ... wir helfen bei der Bewirtung von Schulfesten, Projektwochen, Konzerten...
- ... wir unterstützen auf Antrag einzelne Kinder und Klassen, wenn Aktivitäten geplant sind, die den finanziellen Spielraum Einzelner oder der Gemeinschaft übersteigen

## Das haben wir schon erreicht ...

- ... Wir kümmern uns um die Anschaffung der Holztiere für die Klassen, Bücher für die Leseburg, den Kummerkasten...
- ... Umgestaltung des Schulhofs. Hier können wir mit unserem finanziellen Polster Dinge ermöglichen, wie zum Beispiel die Anschaffung eines Spielzeughäuschen

## Gemeinsam etwas bewegen...

Auch die aktive Mitarbeit macht Spaß und fördert die Verbundenheit zur Schule sowie den Kontakt zu Lehrern und anderen Eltern!

Engagierte Helfer, die uns bei der einen oder anderen Veranstaltung unterstützen möchten, sind herzlich willkommen!

### **Anmeldung an:**

[info@foerdereverein-pfingstbachschule.de](mailto:info@foerdereverein-pfingstbachschule.de)

### **An den Vorstand**

„ Förderverein der Pfingstbachschule e.V. “  
Sekreteriat der Pfingstbachschule  
Schulstraße 17, 65375 Oestrich-Winkel