EJERCICIOS ESPIRITUALES

CUADERNO No 1

MONS. OSCAR ARNULFO ROMERO

1966-1972

Domingo 9 - Sábado 15 de enero de 1966.
En la casa de los PP. Franciscanos de Planes de Renderos. Acogido con edificante caridad por el P. Martini y el P. Sixto, me quedé a solas en el cuarto 7 muy cerca de la entrada privada de la Iglesia. Clima delicioso, corre a veces un fuerte viento que hace más sublime esta montaña.

Desde junio de 1964 en Guadalajara no hacía ejercicios espirituales. El principio y fundamento y la primera semana me han hecho ver el ideal de Dios y mi lejana realidad - He renacido. El desorden de mi piedad y mi actividad y mi carácter... casi me habían hecho perder los rudimentos ascéticos que tanto cuidaba antes. Una profunda revisión de mi vida para mi confesión general me ofrece el lamentable espectáculo de ruinas y ruinas... de tiempo perdido (1945-66). Salí dos veces al Dr. Dar-

Domingo 9 - Sábado 15 de enero de 1966
En la casa de los PP. Franciscanos de Planes de Renderos. Acogido con edificante caridad por el P. Martini y el P. Sixto, me quedo a solas en el cuarto 7 muy cerca de la entrada privada de la Iglesia. Clima delicioso, corre a veces un fuerte viento que hace más sublime esta montaña.
Desde junio de 1964 en Guadalajara no hacía ejercicios espirituales. El principio y fundamento y la primera semana me han hecho ver el ideal de Dios y mi lejana realidad. - He renacido. El desorden de mi piedad y mi actividad y mi carácter... casi me habían hecho perder los rudimentos ascéticos que tanto cuidaba antes. Una profunda revisión de mi vida para mi confesión general me ofrece el lamentable espectáculo de ruinas y ruinas... de tiempo perdido (1945-66). Salí dos veces al Dr. Dar-

dano y a confesarme con el P. Juan que a pesar de todo me anima. He sentido este miércoles 12 por la noche una alegría profunda cuando medito en la misericordia de Dios ("por más enormes y numerosas, que sean las culpas de un hombre... son limitadas... mientras que la misericordia de Dios es sin limites") - la esperanza debe ser para mi una virtud básica ya que la he visto comprobada con hechos evidentes y conmovedores. Dios me quiere todavía. Gracias Señor!!!

La Reconstrucción Jueves 13: La meditación fundamental del Reino de Cristo coincide con tres hechos que espolean una reforma extraordinaria: a) el postconcilio que está exigiendo renovación a toda la Iglesia, máxime a los sacerdotes. b) la llegada de Mons. Graziano a San Miguel, que tiene tantas esperanzas en mi y que debe conocer mis

dano y a confesarme con el P. Juan que a pesar de todo me anima. He sentido este miércoles 12 por la noche una alegría profunda cuando medito en la misericordia de Dios ("por más enormes y numerosas, que sean las culpas de un hombre... son limitadas... mientras que la misericordia de Dios es sin limites") - La esperanza debe ser para mi una virtud básica ya que la he visto comprobada con hechos evidentes y conmovedores. Dios me quiere todavía. Gracias Señor!!!
La reconstrucción
Jueves 13: La meditación fundamental del Reino de Cristo coincide con tres hechos que espolean una reforma extraordinaria: a) el postconcilio que está exigiendo renovación a toda la Iglesia, máxime a los sacerdotes. b) la llegada de Mons. Graziano a San Miguel, que tiene tantas esperanzas en mi y que debe conocer mis

secretos... c) y el entrar en abril en el 25 aniv. de mi sacerdocio. Sobre todo lo segundo me plantea un posible cambio de ambiente para el que debo llevar una disposición interna de santificación. Entre mis lecturas me ha seducido el "Diario del alma" del PP. Juan XXIII y me ha ensañado mucho. Sobre todo me confunde que él usa el mismo método de ejercicios espirituales de S. Ignacio, de práctica de piedad, de devoción al Corazón de Jesús... lo cual indica la eficacia del método y evidencia mi poca correspondencia a la gracia. He leido también discursos del Papa y documentos de esta solemne hora conciliar. Todo me parece la meditación del Reino de Cristo con lenguaje moderno ecuménico, Vgr.

secretos... c) y el entrar en abril en el 25 aniv. de mi sacerdocio.
Sobre todo lo segundo me plantea un posible cambio de ambiente para el que debo llevar una disposición interna de santificación.
Entre mis lecturas me ha seducido el "Diario del alma" del Papa Juan XXIII y me ha enseñado mucho. Sobre todo me confunde que él usa el mismo método de ejercicios espirituales de S. Ignacio, de práctica de piedad, de devoción al Corazón de Jesús... lo cual indica la eficacia del método y evidencia mi poca correspondencia a la gracia.
He leido también discursos del Papa y documentos de esta solemne hora conciliar. Todo me parece la meditación del Reino de Cristo con lenguaje moderno ecuménico. Vgr.

" En este tiempo (tan inclinado al naturalismo ateo) se ha dado ~~al mundo~~ la visión profunda y panorámica, al mismo tiempo, de la vida y del mundo. La concepción teocéntrica y teológica del hombre y del universo, como desafiando la acusación de anacronismo y de extrañeza, se ha erguido con ~~en medio de~~ este Concilio en medio de la humanidad con pretensiones que el juicio del mundo calificará primeramente como insensatas, pero que luego, así lo esperamos, tratará de reconocerlas como verdaderamente humanas, como prudentes, como saludables..."
Agregaré otras poderosas razones para reformar mi vida: d) el encontrarme de repente como centro del movimiento espiritual unionista de los seminaristas e) la necesidad de alcanzar gracias especiales para que el Señor ilumine mi porvenir, f) la confianza y alabanza que el pueblo me confiere... etc.
Ergo "Sancti estate..."

3

" En este tiempo (tan inclinado al naturalismo ateo) se ha dado ~~al mundo~~ la visión profunda y panorámica, al mismo tiempo, de la vida y del mundo. La concepción teocéntrica y teológica del hombre y del universo, como desafiando la acusación de anacronismo y de extrañeza, se ha erguido con ~~en medio de~~ este Concilio en medio de la humanidad con pretensiones que el juicio del mundo calificará primeramente como insensatas, pero que luego, así lo esperamos, tratará de reconocerla como verdaderamente humana, como prudente, como saludable..."
Agregaré otras poderosas razones para reformar mi vida: d) el encontrarme de repente como centro del movimiento espiritual unionista de los seminaristas e) la necesidad de alcanzar gracias especiales para que el Señor ilumine mi porvenir, f) la confianza y alabanza que el pueblo me confiere... etc.
Ergo "Sancti estote..."

El médico y el director espiritual sintetizan la solución de mi problema en estos dos polos de mi reforma; fortificar mi vida interior y buscar un ambiente exterior protegido. El médico sintetiza asi mi carácter: compulsivo obsesivo perfeccionista.
Teniendo en cuenta todo esto y la revisión real de mi vida, propongo asi mi reforma: I. Para fortificar mi vida interior:
a) sincero retorno a la piedad. 1. Meditación diaria (seguiré el pensamiento litúrgico o volveré a las verdades eternas en periodos de tentación).
2. Examen de conciencia. (Después de siesta y uno breve antes de almuerzo). El particular lo llevaré sobre mi problema de protección... El general sobre esta reforma. 3. Breviario y lectura espiritual. Siguen como están.
4. Volver al Rosario de la Iglesia. Invi-

6

El médico y el director espiritual sintetizan la solución de mi problema en estos dos polos de mi reforma: fortificar mi vida interior y buscar un ambiente exterior protegido. El médico sintetiza así mi carácter: compulsivo obsesivo perfeccionista.

Teniendo en cuenta todo esto y la revisión real de mi vida, propongo así mi reforma:

I. Para fortificar mi vida interior:
a) sincero retorno a la piedad:
1. meditación diaria (seguiré el pensamiento litúrgico o volveré a las verdades eternas en periodos de tentación).
2 Examen de conciencia. (Después de siesta y uno breve antes de almuerzo). El particular lo llevaré sobre mi problema de protección... El general sobre esta reforma.
3 Breviario y lectura espiritual. Siguen como están.
4 Volver al Rosario en la Iglesia. Invi-

tar a los de casa a la asoc. del Rosario. ("Palancas de la Parroquia").
5. Volver al retiro espiritual mensual (me ofrecen la casita del hospital o Annette... 6. Acción de gracias después de la misa. 7. Confesión semanal. Buscaré al P. Damián fijaré el día y la prepararé mejor.
Sábado al ir o regresar de confesar a las Hnas. del hospital o el día que escoja el padre. b) Dar carácter de <u>penitencia y mortificación a mis deberes.</u> Ordenar mejor el tiempo para atender todas mis obligaciones: Parroquia, Curia, Imprenta, Seminario, otras obras, asociaciones.
2. Orden en mis cuentas. Poner al día y cancelar deudas este año. Especialmente la de familia Soler. 3. Caridad y humildad: no hablar mal de nadie ni alabanzas propias. No dar cabida a ideas de vanidad... Amar y orar por los que me hacen

tar a los de casa a la asoc. del Rosario.
("Palancas de la Parroquia")
5. Volver al retiro espiritual mensual
(me ofrecen la casita del hospital o
Annette...
6. Acción de gracias después de la misa.
7. Confesión semanal. Buscaré al P. Damián
fijaré el día y la prepararé mejor.
Sábado al ir o regresar de confesar a las
Hnas. del hospital o el día que escoja el Padre

b) Dar carácter de penitencia y mortificación a mis deberes.
1. Ordenar mejor el tiempo para atender
todas mis obligaciones: Parroquia, Curia,
Imprenta, Seminario, otras obras y asoc-
iaciones.
2. Orden en mis cuentas. Poner al día
y cancelar deudas este año. Especialmente la de familia Soler.
3. Caridad y humildad: no hablar mal
de nadie ni alabanzas propias. No
dar cabida a ideas de vanidad.
Amar y orar por los que me hacen

o creo que me hacen mal. Por lo menos guardar la caridad común.
Hacer algún esfuerzo de acercamiento, unión. 4. Vencer mi natural seco y hosco.
Atender con amabilidad a quien me busca. Sobre todo con sacerdotes, seminaristas, pobres, enfermos. Hasta una negativa se puede dar con amabilidad. 5. Modestia en la vista: periódicos, confesionario, calles... 6. Los viernes y sábados ~~especial~~ algún pequeño ayuno o mortificación en la comida en honor de la pasión de Cristo y de la Stma. Virgen.
Abstenerse del dulce 7. Llevar cilicio desde levantarse de siesta hasta después de la oración. 8. Disciplina los viernes por la noche.

II Ambiente de protección

1. No viajar solo a San Salvador - ni hospedarme en hospedaje dudoso.

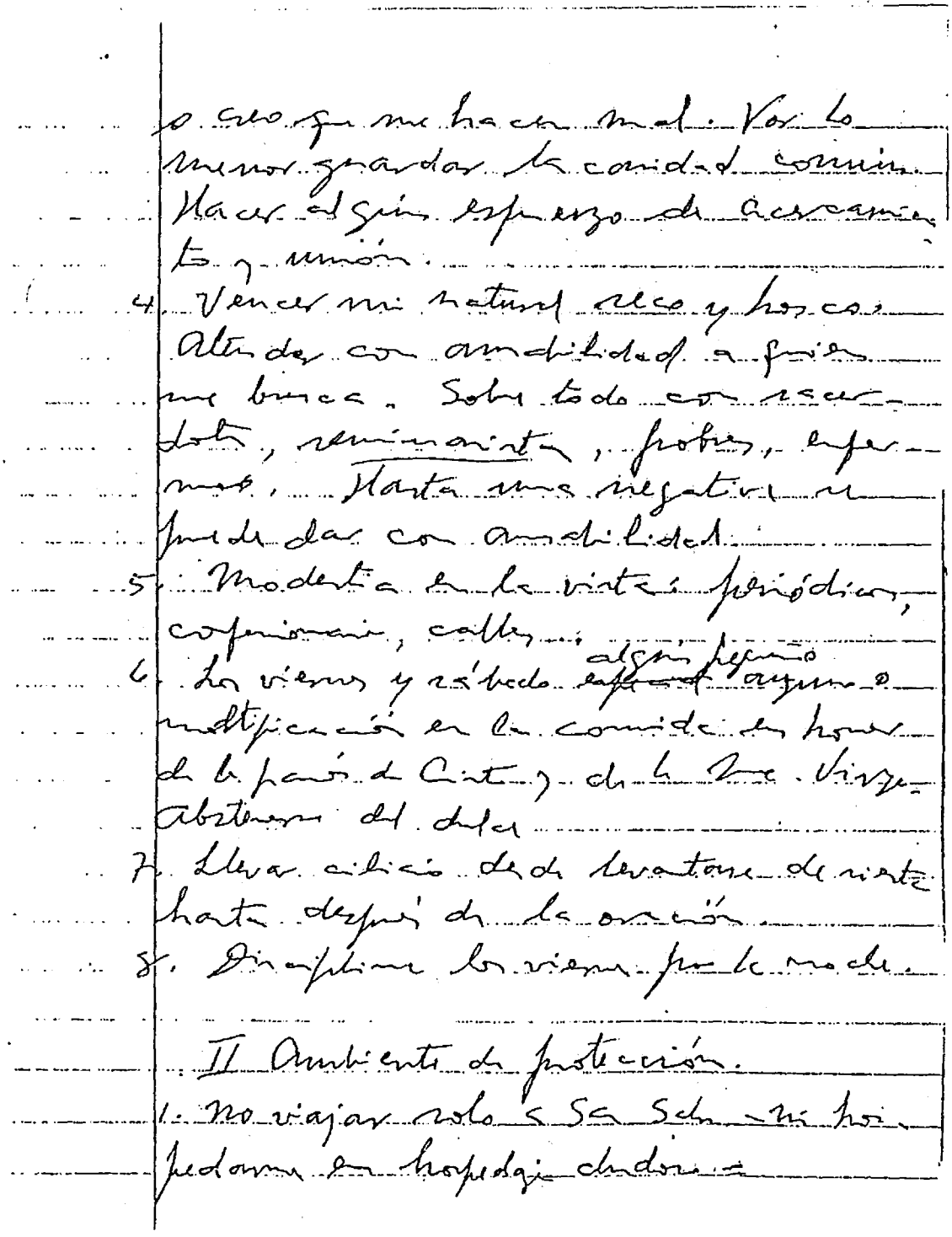
o creo que me hacen mal. Por lo
menos guardar la caridad común.
Hacer algún esfuerzo de acercamiento y unión.
4. Vencer mi natural seco y hosco.
Atender con amabilidad a quien
me busca. Sobre todo con sacerdotes, seminaristas, pobres, enfermos. Hasta una negativa se
puede dar con amabilidad.
5. Modestia en la vista: periódicos,
confesionario, calles...
6. Los viernes y sábados ~~especial~~ algún pequeño ayuno o
mortificación en la comida en honor
de la pasión de Cristo y de la Stma. Virgen.
Abstenerse del dulce
7. Llevar cilicio desde levantarse de siesta
hasta después de la oración.
8. Disciplina los viernes por la noche.

II Ambiente de protección.
1. No viajar solo a San Salv. ni hospedarme en hospedaje dudoso.

2. Confiar a otro la portería. 3. Confiar mi problema al confesor. 4. Alejar ciertas personas... 5. Esperar la circunstancias del futuro, anhelando la mejor solución.
6. Huir la soledad... 7. Paseos con los compañeros, seminaristas una vez por semana.
El médico dice que se puede poner otro objetivo a mi personalidad obsesiva compulsiva perfeccionista. Por antitesis podía ser un excesivo sentido de la castidad. Yo creo que más noble sería procurar una obsesión por Cristo concretándola en su Iglesia postconciliar Osea una ~~labor de~~ obsesión de ser uno de esos santos que pide el Papa a lo Carlos Borromeo que quieran colaborar a reflejar con su vida y su trabajo el rostro de Cristo en su Iglesia... más en concreto

5

2. Confiar a otro la portería
3. Confiar mi problema al confesor
4. Alejar ciertas personas...
5. esperar las circunstancias del futuro, anhelando la mejor solución
6 ~~[illegible]~~ huir la soledad...
7. Paseos con los compañeros, seminaristas, una vez por semana.

El médico dice que se puede poner otro objetivo a mi personalidad obsesiva compulsiva perfeccionista. Por antitesis podía ser un excesivo sentido de la castidad. Yo creo que más noble sería procurar una obsesión por Cristo concretándola en su Iglesia postconciliar. O sea una ~~labor de~~ obsesión de ser uno de esos santos que pide el Papa a lo Carlos Borromeo que quieran colaborar a reflejar con su vida y su trabajo el rostro de Cristo en su Iglesia... más en concreto

poner mi obsesión en embellecer la santidad de los seminaristas... o el culto de castidad... o el periódico... etc.
15 de Enero. Hoy salgo de estos ejercicios que han sido como un nuevo bautismo de mi vida. Gracias Señor. Sin embargo esta noche sufrí insomnio, pensando que sólo había atendido mi persona y mis problemas.
Que debía haber examinado y hecho propósitos de mi parroquia sobre todo en lo que respecta a la espiritualidad de mis colaboradores y a la caridad e instrucción religiosa de unos fieles. Prometo atender a estos tres grandes deberes. También me echo en menos la consagración al Corazón de Jesús que siempre ha caracterizado mi fin al ejercicio. La renuevo de corazón agregando los graves nuevos mo-

poner mi obsesión en embellecer
la santidad de los seminaris-
tas.... o el culto de castidad...
o el periódico... etc.

15 de enero. Hoy salgo de estos ejer-
cicios que han sido como un nuevo
bautismo de mi vida. Gracias Señor.
Sin embargo esta noche sufrí in-
somnio, pensando que solo había a-
tendido mi persona y mis problemas.
Que debía haber examinado y he-
cho propósitos de mi parroquia, sobre
todo en lo que respecta a la espiri-
tualidad de mis colaboradores y a
la caridad e instrucción religiosa
de unos fieles. Prometo atender
a estos tres grandes deberes.
También me echo en menos la
Consagración al Corazón de Jesús que
siempre ha caracterizado mi fin de
ejercicios. La renuevo de corazón
agregando los graves nuevos mo-

tivos que este año me exijen más santidad: la renovación postconciliar, el año jubilar extraord. y mío del sacerdocio, el cambio de obispo en la Diócesis y el exponerle mi problema dispuesto a todo, el estar en el centro del problema vocacional y del resurgimiento del seminario, el cariño y alabanzas del pueblo. Todo esto y la sincera realidad de mi pobre vida, todo lo dejo en tus manos, 1. Coraje de Jesús, mientras quiera. La es una obsesión comportación perfeccionada un gran amor a tí, como objetivo de mi personalidad marcada con esas características.

Notita. Palazo $ 5.-
Editrice Vaticana. Cittá del Vaticano

7

tivos que este año me exijen más santidad: la renovación postconciliar, el año jubilar extraord. y mío del sacerdocio, el cambio de obispo en la Diócesis y el exponerle mi problema dispuesto a todo, el estar en el centro del problema vocacional y del resurgimiento del seminario, el cariño y alabanza del pueblo. Todo esto y la sincera realidad de mi pobre vida, todo lo dejo en tus manos, 1. Coraje de Jesús, mientras quiera. La es una obsesión comportación perfeccionada un gran amor a tí, como objetivo de mi personalidad marcada con esas características.

Notita. Palazo $5.-
Editrice Vaticana. Cittá del Vaticano

12 - 16 - sept. 66 = La Annetta.
1. Con Dios: amistad con Jesús. Hacia una oración de amistad...
2. Con el prójimo. Caridad que sea perdón y estima con los que no son simpáticos y ofenden - y cortesía y sociabilidad sobrenatural con todos.
3. Conmigo: señorío de mis sentidos - orden de vida.

12 - 16 - sept. 66 = La Annetta.
1. Con Dios: Amistad con Jesús. Hacia una oración de amistad...
2. Con el prójimo: Caridad que sea perdón y estima con los que no son simpáticos y ofenden - y cortesía y sociabilidad sobrenatural con todos.
3. Conmigo: Señorío de mis sentidos. - Orden de vida.

1967 = 1 de sept.
Es primer viernes y he celebrado mi última misa de párroco en la Iglesia de Sto. Domingo. Salgo a las 8 a.m. sólo para S. Salv. Me detuve a descansar en Chinameca donde Fausto me brinda su vieja amistad. Llego noche a la casa de la niña Carmen Domínguez. Duermo profundamente. Siento la separación de un campo tan querido pero estoy sereno y descanso sin responsabilidad. Pido al Señor que perdone Cum hoc fecesitis dicite: Servi inutiles sumus quod facen debimus hoc fecimus. Ojalá...
1968= 25 nov. Lago de Ilopango
1. Dios es mi padre. Sentido fiel de mi relación con El.
- es el evangelio. Consecuencia:
- Cuidar sus cosas como hizo y no como hijo y no como asalariado

1967 = 1 de sept.
Es primer viernes y he celebrado mi última misa de párroco en la Iglesia de St. Domingo. - Salgo a las 8 a.m. solo para S. Salv. Me detuve a descansar en Chinameca donde Fausto me brinda su vieja amistad. Llego noche a casa de la niña Carmen Domínguez. Duermo profundamente. Siento la separación de un campo tan querido pero estoy sereno y descanso sin responsabilidad. Pido al Señor que perdone Cum hoc fecesitis dicite: "Servi inutiles sumus quod facen debimus hoc fecimus. Ojalá...

1968 = 25 nov. Lago de Ilopango
1 - Dios es mi Padre.
Sentido fiel de mi relación con El:
- es el Evangelio.
Consecuencia:
- Cuidar sus cosas como hizo y no como asalariado

temerle no servilmente sino filial
II- El sacerdote hijo predilecto de Dios. - Introducción del Decreto P.O.
nuestro ser sacerdotal - Vocaciones - Los apóstoles - Yo...
Charla: el por qué de la libertad. El hombre imagen de Dios.
Procesiones de la Sma. Trinidad: un continuo entender y amarse
La creación alabe a Dios según su naturaleza. El hombre se activa libremente...
busca la voluntad de Dios... organizarme. La Libertad es la condición de amar.
b) Para qué somos libres - para buscar y decidir el querer a Dios
y sino seguimos las caminos de Dios...?libertinaje
nos perjudicamos... nos degradamos

- temerle no servilmente sino filial

II = El sacerdote hijo predilecto de Dios
- Introducción del Decreto P. O.
- nuestro ser sacerdotal
- Vocación ...
- los apóstoles
- yo...

Charla: el porqué de la libertad
El hombre imagen de Dios.
- Procesiones de la Sma. Trinidad: un continuo entender y amarse
La creación alabe a Dios según su naturaleza
El hombre se activa libremente... busca la voluntad de Dios... organizarme.
La libertad es la condición de amar.
b) para qué somos libres
- para buscar y decidir el querer de Dios
y si no seguimos los caminos de Dios...?
libertinaje.
nos perjudicamos... nos degradamos

V. Gr. { hacer un televisor destruido de un martillazo
{ el rosetón de una entrada destruido de una pedrada

Usamos la libertad para lo que Dios no quiere.Machismo que ha destruido maravillas de la gracia. Qué maravilla! si hiciéramos 2. Responsabilidad Populorum Progressio: "cada uno es artifice de su propio destino" si es libre es responsable y viceversa misterio de la libertad... acción divina... en último termino somos libres, responsables V.G. la pildora: un consejo... actitudes... El que la hace la paga " " " " " gana

3. Aplicación a mi sacerdocio. descubrir el lado positivo de la libertad - Yo decido mi santidad - vigilar mi ascética. Ejemplo de los que progresan en lo material.

9

v. g. { hacer un televisor
{ destruido de un martillazo
{ el rosetón de una entrada
{ destruido de una pedrada

Usamos la libertad para lo que Dios no quiere.
Machismo que ha destruido maravillas de la gracia
Qué maravilla! si hiciéramos

2. Responsabilidad:
Populorum Progressio: "cada uno es artífice de su propio destino."
si es libre es responsable y viceversa
Misterio de la libertad... acción divina... en último termino somos libres, responsables.
V. g. la píldora: un consejo... actitudes
El que la hace la paga
" " " " " gana

3. Aplicación a mi sacerdocio. Descubrir el lado positivo de la libertad. - Yo decido mi santidad - Vigilar mi ascética.
Ejemplo de los que progresan en lo material.

El Señor nos quiere Santos 2° 2a 184 Summa: Santo por sacerdote
Cap. V Lumen Gentium. Santidad de todos "desarrollo orgánico del ser sacerdotal"
- Falsa santidad: - religiosa sin vocación - rara, escasa, abunda.
verdadera: - en nuestras circunstancias falsa: Aparatosa (miente más que el 2o nocturno)- sin defecto modelo: La Virgen. Santidad en el mundo. Santidad de los presbíteros (LG 41) "hacer bien el oficio cada día" Cuántos anónimos! La jornada ha sido positiva: 1. Dios en nuestra Nada 2. Me ha dado una vocación grande 3. Soy libre para hacerla continuamente 4. La santidad es mi meta
27. Aspectos negativos: Pecado: el pecado es el ridículo estamos acostumbrados a verle que nos parece lógico.

El Señor nos quiere santos
2° 2a 184 Summa: Santo por sacerdote
Cap. V Lumen Gentium.
Santidad de todos.
"desarrollo orgánico del ser sacerdotal"
- Falsa santidad: - religiosa sin vocación
- rara, escasa, abunda.
verdadera: - en nuestras circunstancias
falsa: aparatosa (miente más que el 2° nocturno) - sin defecto
modelo: la Virgen. Santidad en el mundo.
Santidad de los presbíteros (L.G. 41)
"hacer bien el oficio de cada día".
Cuántos anónimos!

La jornada ha sido positiva:
1. Dios en nuestra Nada
2. Me ha dado una vocación grande
3. Soy libre para hacerla continuamente
4. La santidad es mi meta.

27 = aspectos negativos:
Pecado: el pecado es el ridículo
estamos acostumbrados a verlo que
nos parece lógico.

¿ Qué es ? Avertio Deo Convertio daretur: "concuspicencia de la carne, de la vida, soberbia"... no dar mucha importancia.
Consecuencias: 1. de hijo de Dios en enemigos. Fe y tecnologia sabemos lo que hacemos... Aparencia y verdad nuestra.
2. hace el infierno. Cada uno es responsable de su propio porvenir.
3. Causa de la muerte de Cristo Devoción a Cristo crucificado
¿ Qué hacer ? ¿ Qué cambio de mente ? Cada uno
un acto de fe un acto de decisión: ya no más!
¿ Cómo ? - enamorarse del Señor
- " " de la santidad: Sed perfecto
más vida interior más servicio a los demás Negativamente: estrategia. Alejarse del peligro (camino) Plan de vida Luchar contra el pecado venial: sed perfectos Ansia de reparación y penitencia (camino) hora de espiritualidad.

Qué es: Avertio Deo
Convertio daretur: "concupiscencia de la carne, de la vida, soberbia"... no dar mucha importancia.
Consecuencias: 1. de hijo de Dios en enemigos. Fe y tecnología sabemos lo que hacemos...
Apariencia y verdad nuestra.
2. hace el infierno: Cada uno es responsable de su propio porvenir.
3. Causa de la muerte de Cristo
Devoción a Cristo crucificado

Qué hacer? Qué cambio de mente? Cada uno
un acto de fe
un acto de decisión: ya no más!
Cómo: - enamorarse del Señor
" " de la santidad: Sed perfecto
más vida interior
más servicio a los demás
negativamente: estrategia: Alejarse del peligro (Camino)
Plan de vida
Luchar contra el pecado venial: sed perfectos
Ansia de reparación y penitencia. (Camino)
hora de espiritualidad.

<u>muerte</u>
S. Silvestre ante el túmulo(27 nov.) yo moriré otoño...yo seré hoja muerta (camino) - humildad. El mundo seguirá...nadie se acuerda de los que pasaron. Absurdo buscar la gloria, el puesto... sic transit gloria mundi
Lo único que permanece es el amor, el haber servido a Dios. El sacerdote está lleno de oportunidades. - La muerte fin del trabajo, si se tiene miedo es que hay algo - Por qué tengo miedo a la muerte?
Sentido sacerdotal de la muerte. Filip. 1,21 ss. Lo definitivo es después de la muerte como la fiesta de graduación... o de 15 años se desea la vida larga para servir más. Mi tiempo perdido. Hay un punto previsto para morir. Aprovechar lo que queda. Redoblar el esfuerzo. Spiritus verae poenitentiae

muerte
S. Silvestre ante el túmulo (27 nov.)
yo moriré
otoño... yo seré hoja muerta (Camino)
— humildad. El mundo seguirá... nadie
se acuerda de los que pasaron
Absurdo buscar la gloria, el puesto...
sic transit gloria mundi.
Lo único que permanece es el amor, el
haber servido a Dios. El sacerdote está lleno
de oportunidades.
- La muerte fin del trabajo, si se tiene miedo
es que hay algo.
— Porqué tengo miedo a la muerte?

sentido sacerdotal de la muerte. Filip. 1, 21 ss.
Lo definitivo es después de la muerte
Como la fiesta de graduación ... o de 15 años
se desea la vida larga para servir más.

Mi tiempo perdido. Hay un punto previsto para
morir. Aprovechar lo que queda. Redoblar
el esfuerzo. Spiritus verae poenitentiae.

<u>Examen de conciencia</u> Lo estricto de la contabilidad de las empresas. Nuestra gran empresa espiritual y apostólica no se mantiene sin Examen de conciencia. Qué es: ocasión de ponernos en contacto con Dios para revisar nuestra vida. General: todo el día como he ido. Particular: propósito de corregir una virtud opuesta al defecto que se quiere corregir -dirigido por un director - móvil, temporada. Medios: - prevenido contra el "demonio mudo". Saber encontrar materia - sinceridad. Por qué ese mal humor? Concupiscencia...(Camino) Descubrir el por qué? Sinceros con Dios. Cómo me es él.
" " el Director espiri. Examinar mis deberes: misas... predicación... entrega... <u>Lo más importante:</u> un acto de amor (camino) dolor acción de gracias <u>una resolución</u> Grande

13

<u>Examen de conciencia</u>
Lo estricto de la contabilidad de las empresas
nuestra gran empresa espiritual y apostólica no
se mantiene sin examen de conciencia
Qué es: ocasión de ponernos en contacto con Dios
para revisar nuestra vida
general: todo el día. Cómo he ido.
particular: propósito de corregir una virtud opuesta
al defecto que se quiere corregir
- dirigido por un director
- móvil, temporada
medios: - prevenido contra el "demonio
mudo". Saber encontrar materia
- sinceridad. Porqué ese mal
humor?.. concupiscencia... (Camino)
Descubrir el porqué?
Sinceros con Dios. Cómo me
es él: " " el Director espir.

Examinar mis deberes: misa...
predicación...
entrega...

Lo más importante: un acto de amor (Camino
dolor
" acción de gracias.
una resolución grande

Juicio: Liber se in postrenio perfetur Libertad y responsabilidad
Descripción infantil: el libro. Dios que penetra - Hemos perdido la sensibilidad
Temor enfermizo por prevención exagerada fijémonos: en los pecados de omisión
" " escándalo 1. Escándalo = Solidaridad de nuestra
vocación y ministerio edificamos o desedificamos problema pastoral: no creer en los curas llevamos explosivo en las manos el respeto se trueca dureza
Escandaliza: - la falta de continencia - avaricia
- prepotencia - hipocresía sacerdotal
- falta de esp. de sacrificio en los sacramentos
- la soberbia Edificar: el celibato la pobreza bondad de corazón, comprensión piedad-sacrificio.

juicio: liber se in postrenio perfetur
Libertad y responsabilidad
Descripción infantil: el libro. Dios que penetra. - Hemos perdido la sensibilidad
Temor enfermizo por prevención exagerada
fijémonos: en los pecados de omisión
" " escándalo.
1. Escándalo = Solidaridad de nuestra vocación y ministerio
edificamos o desedificamos
problema pastoral: no creer en los curas
llevamos explosivo en las manos
el respeto se trueca en dureza
Escandaliza: - la falta de continencia
- avaricia
- prepotencia
- hipocresía sacerdotal
- falta de esp. de sacrificio en los sacramentos
- la soberbia
Edificar: el celibato
la pobreza
bondad de corazón, comprensión
piedad - sacrificio -

Infierno. Dios castigando? Teol. de la indulgencia. Estudio del Card.
Expulsar a Dios (fuera de daño) Usar la criatura para sí desordenadamente.
Retorcer la creación se vuelve en propio retorcimiento (fuera de sentido)
Infierno: consecuencia de mis acciones estable (eterna)
Pureza sacerdotal. Encicl. "Celibatus" : 1. Razones: Cristológica=
respuesta al amor de cristo no es psicología de solterón.
eclesiología= disponibilidad absoluta a la Iglesia darse... si no soledad
escatológico= un índice de que se está el
Reino de Dios aquí, en el cellbator
si este es la verdad, optimismo) confiarse a Dios.

15

Infierno.
Dios castigando?
Teol. de la indulgencia. Estudio del Card.
Expulsar a Dios (fuera de daño).
Usar la criatura para sí desordenadamente. Re
torcer la creación se vuelve en propio
retorcimiento (fuera de sentido)
Infierno: consecuencia de mis acciones
estable (eterna)

Pureza sacerdotal.
Encicl. "Celibatus":
1. Razones:
cristológica = respuesta al amor de Cristo
no es psicología de solterón.
eclesiológica =
disponibilidad absoluta a la Iglesia
darse... si no soledad
escatológico =
un índice de que está el
reino de Dios aquí, en el celibato
si esto es la verdad, optimismo) confiarse a Dios.

2. Planteamiento ascético. Ambiente sexualismo. Corriente parasexualista
solidez de propósito.
- medios sobrenaturales
sólida vida interior cristo Iglesia Eucaristía Biblia Maria Liturgia
- medios naturales
tacto con mujeres empleadas mortificación paternidad sacerdotal renovar la elección
<u>Tibieza</u>
Apoc. Cristo el "Amén"
no eres frio ni caliente...
Crisis de los 40 - Apatía, friccionario

2. Planteamiento ascético.
ambiente sexualismo. Corriente parasexualista
solidez de propósito.
- Medios sobrenaturales.
sólida vida interior
Cristo
Iglesia
Eucaristía
Biblia
María
liturgia
- Medios naturales:
tacto con mujeres
empleadas.
mortificación
paternidad sacerdotal.
renovar la elección

Tibieza
Apoc. Cristo el "Amen".
no eres frío ni caliente...
Crisis de los 40 - apatía, funcionario.

Languidecen las prácticas de piedad
la pobreza
la mortificación
" Arrepiéntete " " Cenaré con él" - Síntomas, manifestaciones.
hacer de mala gana las cosas que se refieren al deber.
condenación Pecado venial Motivos humanos (Corin. 31.)
Pobreza: mensaje de Juan a Cristo versículos del N.T.= se evangeliza a los <u>pobres</u> las bienaventurazas... en presente
su vida: nace obrero de aldea una vida pública el ambiente del colegio apostólico Sacerdote identificado con Cristo pobre. "Palabra"=

17

Languidecen las prácticas de piedad
la pobreza
la mortificación
"Arrepiéntete"...
"Cenaré con él"
— síntoma, manifestaciones
hacer de mala gana las cosas que se refieren al deber.
Condenación.
Pecado venial
motivos humanos (Corin. 31.)

Pobreza
Mensaje de Juan a Cristo:
versículos del N.T.= se evangeliza a los pobres
las bienaventuranzas... en presente.
su vida: nace
obrero de aldea
una vida pública
el ambiente del colegio apostólico
Sacerdote identificado con Cristo pobre
"Palabra" =

pobreza no religiosa sino de sacerdote diocesano
más parecida a la de un padre de familia numerosa y pobre. - casarse con la Iglesia y preocuparse con la comunidad.
No miserismo, suciedad no conformismo
obstáculo la familia aprovechada Qué es: Penit. ord. (pobreza)
estamos en el mundo= somos seculares pero metidos en Dios = consagrados.
Es usar sin estar apegados no tener miedo que faltará
2 clases de bienes: eclesiásticos personales
Pobreza: Clave de los problemas sociales.
mansedumbre-Humildad Tomad mi yugo... miró la humildad de su esclava

pobreza no religiosa
sino de sacerdote diocesano
más parecida a la de un padre de
familia numerosa y pobre. - casarse
con la Iglesia y preocuparse con la
comunidad.
no miserismo, suciedad
no conformismo
obstáculo la familia aprovechada

Qué es: Penit. ord. (pobreza)
estamos en el mundo = somos seculares
pero metidos en Dios = consagrados.
Es usar sin estar apegados
no tener miedo que faltará.
2 clases de bienes: eclesiásticos
Pobreza: clave de (personales
los problemas sociales.

~~mansedumbre~~ Humildad
Tomad mi yugo...
miró la humildad de su esclava

Dios resiste a la soberbia... El que se humilla Teología del instrumento.
coser con aguja sin hilo actividad apostólica y vida interior, una sola cosa.
Diakonía= servicio=humildad Soberbia o alta lujuria manifiesta.
Manifestaciones: creerse
falta de paz
dogmatismo
compararse con otros
Rencor con los que nos humillan
Plan de conquista de la humildad: 1. Conocernos como somos
2. 3. Previsión ante la adulación. Hizo en mí cosas grandes porque miró la bajeza de su esclava

19

Dios resiste a la soberbia ...
El que se humilla ...
Teología del instrumento
Coser con aguja sin hilo
Actividad apostólica y vida interior, una sola cosa.
Diakonía = servicio = humildad
Soberbia o alta lujuria manifiesta.
Manifestaciones: creerse
falta de paz
dogmatismo
Compararse con otros
Rencor con los que nos humillan
Plan de conquista de la humildad:
1. Conocernos como somos.
2
3. Previsión ante la adulación
Hizo en mí cosas grandes porque miró la bajeza de su esclava

El trabajo humano.
laguna de la ascética que no considera el trabajo como medio de santificación
cierto tipo de esp. religiosa considerar el trabajo como medio de evitar la ociosidad algo negativo. Génesis= Dios trabaja el hombre "ut operaretur"
n.t. = Cristo en su vida oculta ocupa un puesto concreto en la sociedad de su tiempo. Lección del trabajo sencillo - Los apóstoles vuelven a su oficio - S. Pablo tejedor. Primeros cristianos: Profesionales La vida religiosa considerar los "negotia secularia" como algo inferior.
les ofrece imitaciones: terceras ordenes Casos aislados consideran el trabajo como vetado la mujer que por la Iglesia deja el pucheroso penar tiene la mitad de ángel y de diablo, la otra mitad

El trabajo humano.
laguna de la ascética que no considera el trabajo como medio de santificación
cierto tipo de esp. religiosa considera el trabajo como medio de evitar la ociosidad
algo negativo.
Genesis = Dios trabaja
el hombre "ut operaretur"
N.T. = Cristo en su vida oculta
ocupa un puesto concreto en la sociedad
de su tiempo. Lección del trabajo sencillo
— Los apóstoles vuelven a su oficio
— S. Pablo tejedor.
Primeros cristianos: profesionales
La vida religiosa considera los "negotia
secularia" como algo inferior.
Les ofrece imitaciones: terceras ordenes.
Casos aislados consideran el trabajo como vetado

la mujer que por la iglesia
deja el pucheroso penar
tiene la mitad de ángel
y de diablo la otra mitad

Concilio nuevo enfoque: misión de los laicos ordenar el mundo desde donde estén.
Qué es: cumplimiento de la voluntad de Dios
Preguntar en la confesión los deberes del trabajo
Supone el desarrollo de la personalidad. Mc quien pues no trabaja...
3. La invitación de Cristo. El trabajo realiza la sociedad en fuente de recursos es la mejor contribución al desarrollo de los pueblos mejor que dedicarse a concientizar
Pastoral: orientar los hombres al trabajo
Vocación: Proselitismo de los primeros discipulos convencidos de Cristo Mesias y de la necesidad de hombres. Primera preocupación de Jesús. Primera preocupación del buen sacerdote asegurar la continuación de un

Concilio nuevo enfoque: misión de los laicos
ordenar el mundo desde donde está

Qué es: cumplimiento de la voluntad de Dios
Preguntar en la confesión los deberes del trabajo
Supone el desarrollo de la personalidad. Mc
quien pues no trabaja...

3. La invitación de Cristo.
el trabajo realiza la sociedad.
es fuente de recursos
es la mejor contribución al desarrollo de los pueblos
mejor que dedicarse a concientizar.
Pastoral: orientar los hombres al trabajo.

Vocación
Proselitismo de los primeros discípulos
convencidos de Cristo Mesías y de la necesi
dad de hombres
Primera preocupación de Jesús.
del buen sacerdote
asegurar la continuación de un

ministerio = P.O. n. 11
La crisis actual lo exige: más sacerdotes
viejos que jóvenes...
Con la psicología de un padre de familia que ve el futuro de sus hijos,
el sacerdote desposado con la Iglesia. ¿He "concientizado" al pueblo sobre esta necesidad? Despertar en la familia de todos los niveles el anhelo de la vocación.
Proselitismo directo con los jóvenes. Mínimo una tarde semanal con los maestros y los padres de los muchachos.
"Prudente dirección espiritual" no esperar signos extraordinarios sino los signos corrientes de la voluntad de Dios... Cuidado de los seminaristas.
Contienda con el seminario no, complementar la obra.

ministerio. = P. O. n. 11.
La crisis actual lo exige: más sacerdotes viejos que jóvenes...
Con la psicología de un padre de familia que ve el futuro de sus hijos, el sacerdote desposado con la Iglesia.
He "concientizado" al pueblo sobre esta necesidad?
Despertar en la familia de todos los niveles el anhelo de la vocación.
Proselitismo directo con los jóvenes.
Mínimo una tarde semanal.
Con los maestros y los padres de los muchachos.
"Prudente dirección espiritual"
no esperar signos extraordinarios sino los signos corrientes de la voluntad de Dios...
Cuidado de los seminaristas.
Contienda con el seminario no, complementar la obra.

Trabajo sacerdotal: Muchedumbre... multiplicación de los panes Evangelización es nuestro dar alimento. Sentirnos responsables de nuestra nación. Sin dejar de "sacramentalizar" "Cómo dar de comer a tanta gente" -no atarse al aspecto económico" -continuidad... no esporádico... retiros reuniones mensuales... Retiro: 2 meditaciones, lectura, examen, acto eucarístico, salve (2 horas) Preparan los laicos el retiro pequeño local. Homilía: ideal, grupos homogéneos "Palabra" primeros 10 años de una Dióc. peruana -Profundizar con el trato de la gente dirección espiritual lo único que arregla los problemas . -Transformar la confesión en dirección esp. -La amistad con tono apostólico. -Necesidad de nuestra dirección personal preferentemente sacerdote diocesano. Resumen: retiro con Cristo confesión de espiritualidad

Trabajo sacerdotal.
Muchedumbre... multiplicación de los panes.
Evangelización es nuestro dar alimento
sentirnos responsables de nuestra nación.
Sin dejar de "sacramentalizar".
"Cómo dar de comer a tanta gente."
- no atarse al aspecto económico...
- continuidad... no esporádico... retiros
reuniones mensuales...
Retiro: 2 meditaciones, lectura, examen,
acto eucarístico, salve. (2 horas)
Preparan los laicos el retiro
Pequeño local.
Homilía: ideal, grupos homogéneos
"Palabra" primeros 10 años de una diócesis peruana.
- profundizar con el trato de la gente.
dirección espiritual lo único que arregla
los problemas.
- transformar la confesión en dirección esp.
- la amistad con tono apostólico
- necesidad de nuestra dirección personal.
preferentemente sacerdote diocesano.
Resumen: retiro con Cristo confesión de espiritualidad

Betania:
Qué nos da Jesús... qué le podemos devolver?
Lc. 10= Marta y María
(Camino: el sagrario en Betania) Tratamos el sagrario a nuestro cargo como trataba a Jesús, Marta y María? Jesús amigo. Contaba sus cosas. Es un director espiritual. Mt.21,17
-Solicitud de Marta para tener dignas las cosas del sagrario
"Lo que no se puede hacer en la mesa no se puede hacer en la misa"
-Cariño de María a los pies de Jesús. Jesús solo en el sagrario el Breviario la visita.
Resumen del día: {Vida Cristo.

Betania
Qué nos da Jesús... qué le podemos devolver?
Lc. 10 = Marta y María
(Camino: el Sagrario en Betania)
tratamos el sagrario a nuestro cargo
como trataba a Jesús, Marta y María?
Jesús amigo. Contaba sus cosas. Es un
director espiritual.
Mt. 21,17
- Solicitud de Marta para tener dignas
las cosas del sagrario
"Lo que no se puede hacer en la mesa no
se puede hacer en la misa"
- Cariño de María a los pies de Jesús
Jesús solo en el sagrario. el Breviario
la visita.

Resumen del día: {Vida Cristo.

Ultima cena:
1.Mandatum novum caridad fraternidad unidad
P.O. n.8 { aspecto dogmático
" " práctico
Diversos ministerios:Cristo-Nicodemo Cristo-Samaritana Cristo-Zaqueo
Sacerdotalis Celibatus: piden la reunión con vendidos celibatos.
La misa centro de la vida interior L.G. y P.O. Pasión El sacrificio de Cristo
Corpus Quod pro vobis tradetur. Desde Nazaret
Sanquis qui """""""""""""""""""""". Hasta el exangue. La misa, presentación nueva de aquel sacrificio culminación de nuestro oficio sacerdotal
participación del sacerdocio de Cristo que intenta y de hecho se entrega
Esencia de mi vida debe ser la mediación

25

Ultima cena:
1. Mandatum novum
Caridad
fraternidad
unidad
P. O. n. 8 { aspecto dogmatico
" práctico.
Diversos ministerios: Cristo-Nicodemo
Cristo-Samaritana
Cristo-Zaqueo
Sacerdotalis celibatus: piden la reunión con
vendidos celibatos

La misa centro de la vida interior.
L.G. y P.O. pasión.
El sacrificio de Cristo.
Corpus quod pro vobis tradetur: Desde Nazaret
Sanguis qui " " " Hasta el exangue
La misa, presentación nueva de aquel sacrificio
culminación de nuestro oficio sacerdotal
participación del sacerdocio de Cristo que
intenta y de hecho se entrega
Esencia de mi vida debe ser la mediación

Mios son los fines del sacrificio: latreútico,eucaristico, propiciación, impetración
-Participación en la victima: Cristo.
"Mediator Dei": Litúrgia el culto que Cristo ofrece al Padre y con El todos los miembros del Cuerpo Mistico".
El bautismo nos arranca el Espiritu nos quema y la misa nos ofrece como pan. El sacerdote recoge todas esas vidas y las ofrece a Dios Col.1,24
-De la misa viene toda la gracia para toda la vida.
<u>Teologia del trabajo</u> Carta de Mons. Escribá 1950 "Cada uno debe santificar su profesión santificarse en su profesión santificar con su profesión
Trabajo santo en si
Sto. Tomás.
adimpleo..

Mios son los fines del sacrificio: latreútico, eucaristico, propiciación, impetración
- Participación en la victima: Cristo.
"Mediator Dei": Litúrgia el culto que Cristo ofrece al Padre y con El todos los miembros del Cuerpo Mistico".
El bautismo nos arranca el Espiritu nos quema y la misa nos ofrece como pan. El sacerdote recoge todas esas vidas y las ofrece a Dios.
Colos. 1, 24
- De la misa viene toda la gracia para toda la vida.

Teología del trabajo
Carta de Mons. Escribá 1950
"Cada uno debe santificar su profesión
santificarse en su profesión
santificar con su profesión.

Trabajo santo en sí.
Sto. Tomás.
adimpleo...

1. Santificar el trabajo
Todo acto puede ser siempre sacrificio: 1. Ofrecer la obra misma
2. Esté ordenado (lo que se debe ofrecer) 3. Sea mortificado (perfecto hasta en lo humano: orden, bello, etc.
4. Rectitud de intención.
2. Santificarnos en el trabajo
Caridad pero que tome lo bueno del cariño humano. "me trato con caridad, pero mi madre me trataba con cariño"
Lealtad Honradez Honrar a padre y madre Fe en la providencia
Pobreza Humildad Alegría Todas las virtudes caben a la teología del trabajo.
3. Santificar con el trabajo El apostolado es vida

1. Santificar el trabajo 27
Todo acto puede ser siempre sacrificio: 1. ofrecer la obra misma
2. Esté ordenado (lo que se debe ofrecer)
3. Sea mortificado (perfecto hasta en lo humano: orden, bello, etc)
4. rectitud de intención

2. Santificarnos en el trabajo
caridad pero que tome lo bueno del cariño humano. "me trata con caridad, pero mi madre me trataba con cariño".
lealtad
honradez
honrar a padre y madre.
fe en la providencia
pobreza.
humildad
alegría.
toda la virtud cabe a la teología del trabajo.

3. Santificar con el trabajo. El apostolado es vida.

Evitar el concepto religioso del trabajo: como si el trabajo estorbara el apostolado y no fuese ya apostolado.
Normas de piedad orientadas a tener vida interior para vivir la teologia del trabajo.
Obediencia
Dos biografias de Cristo erit subditum illis oboediem usque ad morten
es una virtud sobrenatural que indica la voluntad para obedecer por la autoridad de Dios puesta en un superior.
Motivo formal:
Da crisis de obediencia:
los súbditos olvidamos el motivo. Los obispos que no se atreven a mandar
P.O.= hoy más necesaria modalidad nueva: dialogal

Evitar el concepto religioso del trabajo: como si el trabajo estorbara el apostolado y no fuese ya apostolado.

Normas de piedad orientadas a tener vida interior para vivir la teología del trabajo.

Obediencia

Dos biografías de Cristo
erit subditum illis
obediens usque ad morten
es una virtud sobrenatural que indica la voluntad para obedecer por la autoridad de Dios puesta en un superior.
Motivo formal:

Da crisis de obediencia:
los súbditos olvidamos el motivo.
los obispos que no se atreven a mandar
P.O. = hoy más necesaria.
modalidad nueva: dialogal

necesidad:Por motivo humano (una compañía) Por motivo cristiano
Por motivo sacerdotal (Obispo-sacerdote)
novedad: dialogal. Dignidad humana. no es pasivismo, quietismo. actividad libremente obedezco porque quiero.
Dialogación: horizontal : a. critica correctiva
b. iniciativa
vertical: con el obispo: claridad
afabilidad
confianza
prudencia
Prevenir: si no se ha resuelto. Ofrecerse. Cuando ya se ha resuelto conocer la mente del superior y darle la aplicación práctica. Recurrir cuando no se está de acuerdo. Necesidad de que muera el grano de trigo. Proyectos mejores se mueren para mayor bien.

Necesidad: por motivo humano (una compañía)
" " cristiano
" " sacerdotal (Obispo - sacerdote)
novedad: dialogal. Dignidad humana. no es pasivismo, quietismo. actividad libremente obedezco porque quiero.
Dialogación: horizontal = a. critica correctiva
b. iniciativa
vertical: con el Obispo: claridad
afabilidad
confianza
prudencia
Prevenir: si no se ha resuelto
Ofrecerse
Cuando ya se ha resuelto
Conocer la mente del superior y darle la aplicación práctica
Recurrir cuando no se está de acuerdo.
Necesidad de que muera el grano de trigo.
Proyectos mejores se mueren para mayor bien.

Nuevo concepto de incardinación
P.O. n.10 identificado al sacerdocio de Cristo Universalidad
"Palabra" Mons. Presbitero Ecclesiae Sanctae.
Reforma: 1.Primera necesidad: vida interior fidelidad a lo que la alimenta:
meditación (de preferencia al levantarse) breviario (mañana: laudes-menor
tarde: visp. mait. noche: completas preparac. y acción de gr. Misa
lectura espirit. rosario visita al Smo.
examen (past. con. div. esp.)
" gral.
dirección esp. y conf. (miércoles) retiro mensual.
2.La gran lucha: (un programa ascético) no salir de noche fuera de ministerios

Nuevo concepto de incardinación.
P.O. n.10
identificado al sacerdocio de Cristo
universalidad
"Palabra". Mons. Presbítero
Ecclesiae Sanctae.

Reforma:
1. Primera necesidad: vida interior
fidelidad a lo que la alimenta:
meditación (de preferencia al levantarse)
breviario. (mañana laudes-menor.
tarde: visp. mait.
noche: completas
preparac. y acción de gr. Misa
lectura espir.
rosario
visita al Smo.
examen (past. con div. esp.)
" gral.
dirección esp. y conf. (miércoles)
retiro mensual.

2. La gran lucha: (un programa ascético)
no salir de noche fuera de ministerios

hospedarme en casas eclesiásticas... cortar toda relación y ocasión
1 hora de cilicio 1 mortifi. diaria en la comida
mi situación mea maxima poenit
3. Santificar el trabajo. santificarme en el trabajo. santificar con el trabajo.
CES y CEDAC mi principal ministerio.
Cursillos. A.C., Basílica en 2º lugar pero como apostolados ordenados de obediencia. orden... (objeto de reflexión)
4.Relaciones sociales:(visitas,saludos, etc.)
Jerarquía Comunidad en que vivo Seminaristas Sacerdotes de la ciudad y de la Diócesis Comunidades religiosas Movimientos seglares Bienhechores... Amigos... familia.

31

hospedarme en casas eclesiásticas...
cortar toda relación y ocasión
1 hora diaria de cilicio
1 mortif. diaria en la comida
mi situación mea maxima poenit.

3. Santificar el trabajo. santificarme en el trabajo. santificar con el trabajo.
- CES y CEDAC mi principal ministerio.
Cursillos, A.C., Basílica en 2º lugar pero como apostolados ordenados de obediencia.
orden... (objeto de reflexión)

4. Relaciones sociales: (visitas, saludos, etc.)
Jerarquía...
Comunidad en que vivo
seminaristas
Sacerdotes de la ciudad y de la Diócesis
Comunidades religiosas
Movimientos seglares
Bienhechores... Amigos...
familia.

5. Materia de examen:
humildad
diálogo (timidez)
educación
vida económica y pobreza
salud, edad, providencia.

5. Materia de examen:
humildad
diálogo (timidez)
educación.
vida económica y pobreza
salud, edad, providencia

Resurrección: esperanza, tentación de fracaso. Fe. Renovar nuestra vocación. La duda tentación del sacerdote

1966 Aloc. Cuaresmal de Pablo VI con motivo del jubileo conciliar, con los sacerdotes. -Cristo Resucitado es espléndido testimonio de triunfo sobre la duda, sobre el fracaso. Certeza de nuestra vocación.

-necesidad del sacerdocio -necesidad de santidad -fe en el Magisterio del Papa -necesidad de reforma comenzando por lo interior -necesidad de obediencia y santidad

Scio cui credidi La madre del sacerdote. Anécdota de Mons. Escribá cuya madre murió mientras hablaba del tema. "La madre del sacerdote debe morir tres horas después del hijo."

detalles= mane parcissimus

comida

Resurrección: esperanza, tentación de fracaso
fe. Renovar nuestra vocación. La
duda tentación del sacerdote.
1966 Aloc. cuaresmal de Pablo VI con motivo del
jubileo conciliar, a los sacerdotes
- Cristo Resucitado es espléndido
testimonio de triunfo sobre la
duda, sobre el fracaso.
Certeza de nuestra vocación
- necesidad del sacerdocio
- necesidad de santidad
- fe en el Magisterio del Papa
- necesidad de reforma comen
zando por lo interior
- necesidad de obediencia y santidad
Scio cui credidi
La madre del sacerdote
Anécdota de Mons. Escrivá cuya madre murió mientras
hablaba del tema. - "La madre del sacerdote debe morir
tres horas después del hijo"
detalles = mane parcissimus
comida.

relación entre el orden de la mesa y el alma
La hermana...
2. La Virgen= Difícil hablar de ella en concl.
Dos modos de tratarle:
a) hacia una excelsitud
b) hacia su feminidad. La que sufre. La que consuela a los apóstoles
Angelus
Rosario
Sábados
3 Aves
1 agr.

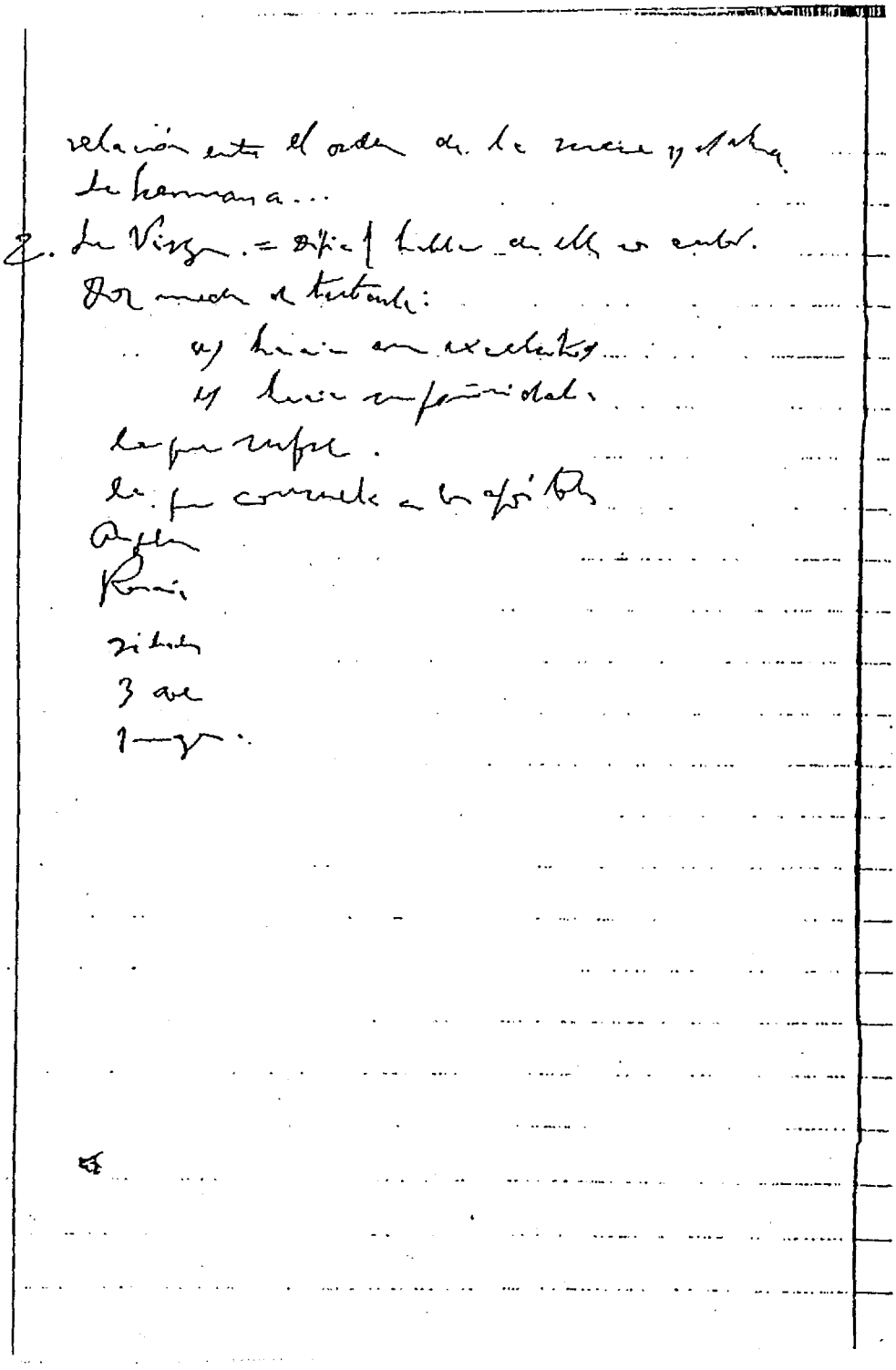

10-14 Nov. 1969. Hogar Sta. Teresita. Apulo. Predica el P. Juan Izquierda del Opus Dei.
Falta de recogimiento, la "mancha brava" rompió definitivamente el silencio.
El primer día me llamó por teléfono Mons. Aparicio. Hay que preparar reunión de la CEDES para el sábado 15. Interrumpo mi retiro el 11 que lo dedico todo a preparar la agente: Seminario.
Sto. Domingo-seminario. El 12 amanezco de nuevo en Apulo. Haré lo que pueda estos tres días.
-Gracias a Dios porque mi vida tiene un sentido iluminado por la fe y la vocación sacerdotal. -No puedo justificar mis debilidades porque siempre cuento con la gracia de Dios. Mis pecados son ofensa de Dios y solo su perdón puede limpiarme de ellos. -Un sentido positivo, alegre, deportivo a la ascética. Es más positivo plantar que arrancar. Ahogar el mal

10-14 nov. 1969 - Hogar Sta. Teresita. Apulo.
Predica el P. Juan Izquierda del Opus Dei.
Falta recogimiento, la "mancha brava" rompió definitivamente el silencio.
El primer día me llamó por teléf. Mons. Aparicio. Hay que preparar reunión de la CEDES para el sábado 15. -
Interrumpo mi retiro el 11 que lo dedico todo a preparar la agente: Seminario.
Sto. Domingo. Seminario. El 12 amanezco de nuevo en Apulo. - Haré lo que pueda estos tres día.
- Gracias a Dios porque mi vida tiene un sentido iluminado por la fe y la vocación sacerdotal.
- No puedo justificar mis debilidades porque siempre cuento con la gracia de Dios. Mis pecados son ofensa de Dios y solo su perdón puede limpiarme de ellos.
- Un sentido positivo, alegre, deportivo a la ascética. Es más positivo plantar que arrancar. Ahogar el mal

con el bien
-Ordenar la vida y trabajar con Dios en el corazón. Contemplativo en la actividad. Encontrar a Dios tras cada circunstancia.
Adviento: no satisfecho de mis ejercicios por la falta de recogimiento y silencio quiero pasar el adviento meditando. Principio y fundamento y Primera Semana.
Claudicaciones: he vuelto a meterme a los peligros. Descuidos del breviario
-de la misa. De la dirección espiritual.
26 Enero. Primero.-Confesión P. Javier
31 Feb. Realeza.-Boulevard. Cap. V. hasta 21-IV-70= El Sr. nuncio me notifica voluntad del Papa. Debo responder mañana. Consulta con el P. Fernando.
22-IV-70= Consulta Dr. Dárdano: analiza y concluye afirmativo. -P. Fernando: elementos positivos. Línea de dirección espiritual:

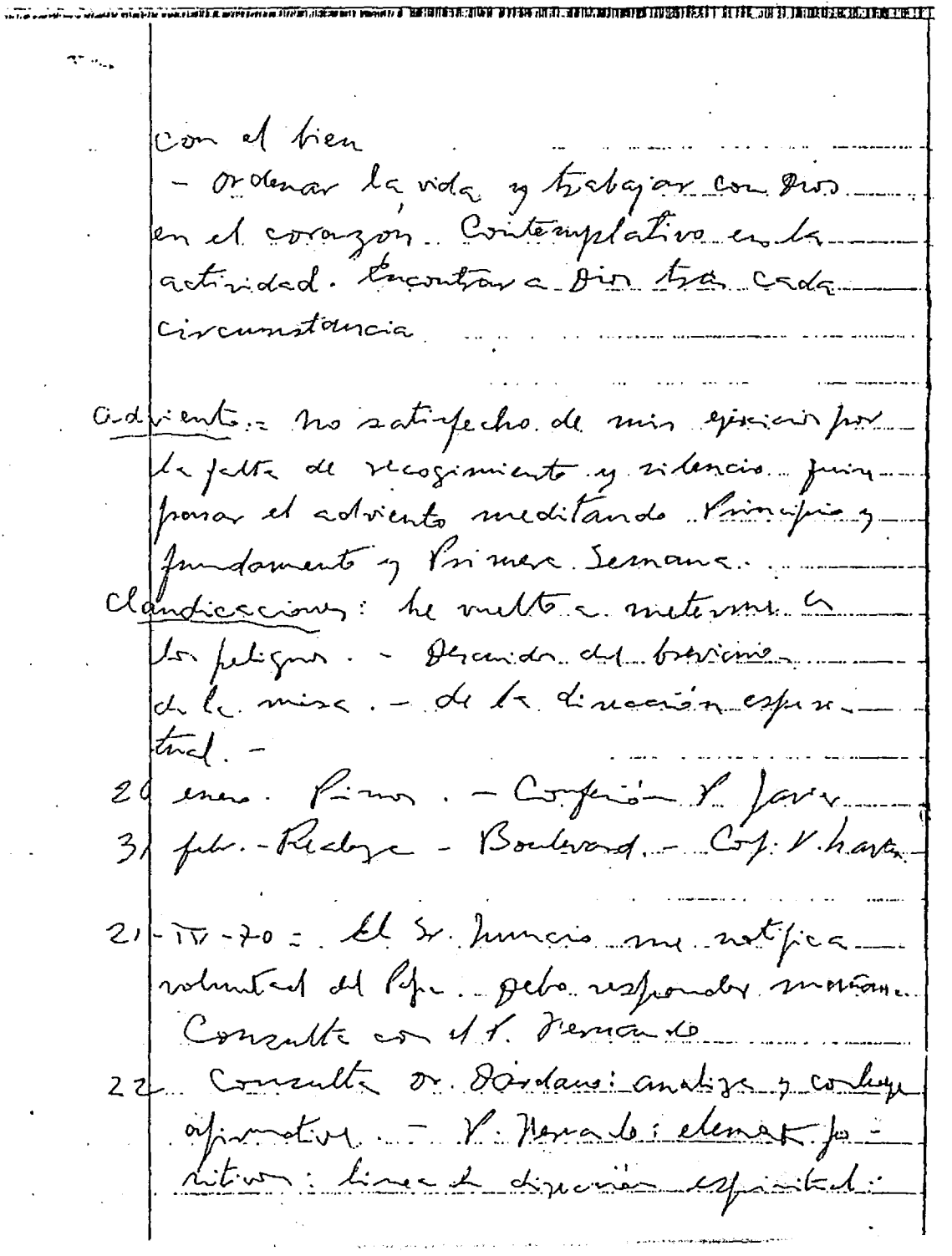
con el bien
- Ordenar la vida y trabajar con Dios
en el corazón. Contemplativo en la
actividad. Encontrar a Dios tras cada
circunstancia

Adviento: no satisfecho de mis ejercicios por
la falta de recogimiento y silencio quiero
pasar el adviento meditando. Principio y
fundamento y Primera Semana.
Claudicaciones: he vuelto a meterme a
los peligros. - Descuidos del breviario
de la misa. - de la dirección espiri-
tual. -
26 enero. Primero. - Confesión P. Javier
31 feb. - Realeza - Boulevard. - Cap. V. hasta

21-IV-70: El Sr. Nuncio me notifica
voluntad del Papa. Debo responder mañana.
Consulta con el P. Fernando
22 Consulta Dr. Dárdano: analiza y concluye
afirmativo. - P. Fernando: elementos po-
sitivos: línea de dirección espiritual:

a) frente al problema base: tomarlo como sacrificio, expiación y tomar en serio la enmienda: fuga de ocaciones, vida intensa de oración y mortificación.
b) frente a la tentación de triunfalismo: ver una seria responsabilidad, un servicio nada fácil, un trabajo en la presencia de Dios.
c) frente a la tentación de pusilanimidad: verlo como trabajo ante Dios, servicio y orientación a millones de almas. El Buen Pastor da su vida por sus ovejas.

8 de Junio de 1970. Col. Belén

El 21 de abril (21 debía de ser!) como a las 6 p.m. me notificó el Sr. nuncio mi designación p. obispo auxiliar de Mons. Arzobispo. Debía responder al día siguiente. Consulté al P. Sáenz, al Dr. Dárdano, al P. Navarrete. Elementos positivos. Re

a) frente al problema base: tomarlo como sacrificio, expiación y tomar en serio la enmienda: fuga de ocaciones, vida intensa de oración y mortificación.
b) frente a la tentación de triunfalismo: ver una seria responsabilidad, un servicio nada fácil, un trabajo en la presencia de Dios.
c) frente a la tentación de pusilanimidad: verlo como trabajo ante Dios, servicio y orientación a millones de almas. El Buen Pastor da su vida por sus ovejas.

8 de Junio de 1970. = Col. Belén

El 21 de abril (21 debía de ser!) como a las 6 p.m. me notificó el Sr. Nuncio mi designación p. obispo auxiliar de Mons. Arzobispo. Debía responder al día siguiente. Consulté al P. Sáenz, al Dr. Dárdano, al P. Navarrete. Elementos positivos. Re

pasos del P. Navarr. Conciencia incierta, mezcla de ambición, temor de no ser apto y tener que renunciar, sentido de penitencia y reparación, Dios mio qué incertidumbre. Siento que acepté casi sin un acto plenamente reflexivo. Pero trato hacer consciente y recta mi decisión.

3 de Mayo. Se publica la noticia.- Alegría del Seminario.

Me confirman estimar los juicios: P. Juan, todos los obispos, varios sacerdotes y seglares sobre todo, el Nuncio, la confianza del Papa.

Será el objeto de mi conversación diaria.

4 de Mayo. ~~27 abril~~ Ultreya que me anima. Presento mi ideal de servicio: "Con vosotros el cristiano, para vosotros el obispo..." 27 de Mayo-2 de Junio Asamblea plenaria del Episcopado de C.A. y Panamá en Antigua Guatemala. Verdadera gracia de 1er orden: la convivencia con tanto obispo bueno, la reflexión de Mons. Pironio, la liturgia, mi trabajo...

Ejercicios Espirituales.

Lunes 8 de Junio: Venid y descansad un poco... siento, después de unos dias abrumados de trabajo y cansancio, la dulzura y la intimidad con Jesús. Como quisiera ganar en este necesario trato intimo! Siento que me llama como un jefe, a planear una nueva fase, a confiarme un cargo será delicado. Le entrego todo. El mes del Corazón de Jesús me inspira el deseo de una consagración más a fondo. Quisiera distinguirme por eso: por ser el obispo del Corazón de Jesús. y he sentido la riqueza y la trascendencia de estos ejercicios:

-la misericordia... -la gracia... -la paz...

Un perdón tan necesario! Un renacer, una nueva fecundidad de mi bautismo y de mi ordenación! Un resucitar la gracia que en mi está por mi ordenación! Una confianza en El más

Ejercicios Espirituales

Lunes 8 de Junio. = Venid y descansad un poco... siento, después de unos dia abrumados de trabajo y cansancio, la dulzura y la intimidad con Jesús. Cómo quisiera ganar en este necesario trato intimo! Siento que me llama como un jefe, a planear una nueva fase, a confiarme un cargo más delicado. Le entrego todo. El mes del Corazón de Jesús me inspira el deseo de una consagración más a fondo. Quisiera distinguirme por eso: por ser el obispo del Corazón de Jesús... y he sentido la riqueza y la trascendencia de estos ejercicios:

la misericordia...

la gracia...

la paz...

Un perdón tan necesario! Un renacer, una nueva fecundidad de mi bautismo y de mi ordenación! Un resucitar la gracia que en mi está por mi ordenación! Una confianza en El más

segura! Ven Señor! Estamos juntos, renuévame, oriéntame, disponme a la nueva infusión del Espíritu. En el "Principio y fundamento" he visto mejor a Dios Creador. El crea mi naturaleza, él es autor del nuevo ser de mi bautismo y de mi sacerdocio. En mi episcopado será su Espíritu el que me dará tremendos poderes nuevos. -Las criaturas son las circunstancia, los signos de los tiempos, he de descubrir en el diálogo con obispos y sacerdotes y seglares, qué quiere Dios. He de ser fiel en buscar su gloria y el bien de la Iglesia. Gracias a Dios mío por este impulso de generosidad y entrega que en mí despierta. El cap. sobre la dignidad humana de la G. et S. enardece mi gratitud porque no me has dejado perecer y esperas que cuide tanta riqueza y la ponga disponible a esta nueva instru-

segura! Ven Señor! Estamos juntos, renuévame, oriéntame, disponme a la nueva infusión del Espíritu.

En el "Principio y fundamento" he visto mejor a Dios Creador. El crea mi naturaleza, él es autor del nuevo ser de mi bautismo y de mi sacerdocio. En mi episcopado será su Espíritu el que me dará tremendos poderes nuevos. - Las criaturas son las circunstancia, los signos de los tiempos, he de descubrir en el diálogo con obispos y sacerdotes y seglares, qué quiere Dios. He de ser fiel en buscar su gloria y el bien de la Iglesia. = Gracias Dios mío por este impulso de generosidad y entrega que en mí despierta. El cap. sobre la dignidad humana de la G. et S. enardece mi gratitud porque no me has dejado perecer y esperas que cuide tanta riqueza y la ponga disponible a esta nueva instru-

mentalidad a que hoy me llamas.
Martes 9: He concluido meditando el recto uso de las cosas, la sobrenaturalidad cristiana enmedio de las circunstancias y criaturas. Enseñame Señor a manejar la estupenda máquina de todas las criaturas naturales y sobrenaturales para tu gloria, para mi santificación, para un ministerio muy eficaz. Hazme instrumento apto en tus manos. Nada te quiero negar.
La visión del pecado me confunde. Me siento cómplice de la traición de Satanás, de Adán, de los réprobos. Lo que ellos fueron: desobediencia, ingratitud, vileza,... eso he sido yo mil veces más.- Qué difícil se me hace siquiera enumerar mis pecados.- Ayúdame Señor a hacer una buena confesión. Madre mía hoy más que nunca enséñame a renacer, ayúdame a fortificar estos

mentalidad a que hoy me llamas.

Martes 9.= He concluido meditando el recto uso de las cosas, la sobrenaturalidad cristiana enmedio de las circunstancias y criaturas. Enseñame Señor a manejar la estupenda máquina de todas las criaturas naturales y sobrenaturales para tu gloria, para mi santificación, para un ministerio muy eficaz. Hazme instrumento apto en tus manos. Nada te quiero negar.

La visión del pecado me confunde. Me siento cómplice de la traición de Satanás, de Adán, de los réprobos. Lo que ellos fueron: desobediencia, ingratitud, vileza,... eso he sido yo mil veces más. — Qué difícil se me hace siquiera enumerar mis pecados. — Ayúdame Señor a hacer una buena confesión. Madre mía hoy más que nunca enséñame a renacer, ayúdame a fortificar estos

cimientos en ruinas, porque sobre ellos quiere el Señor poner la tremenda carga del episcopado. Ruego por mi pecador...!
"El señor conoce nuestras limitaciones, nuestro personalismo y nuestra ambición: nuestra dificultad para olvidarnos de nosotros y entregarnos a los demás. Sabe lo que es no encontrar amor y experimentar que aquellos mismos que dicen que lo siguen lo hacen solo a medias...
¿Hemos dado al Señor nuestro corazón entero, o seguimos apegados a nosotros mismos, a nuestros intereses, a nuestra comodidad, a nuestro amor propio? ¿Hay algo que no responde a nuestra condición de cristianos y que hace que no queramos purificarnos? Hoy se nos presenta la ocasión de rectificar.
Los defectos de los que mandan piden nuestra colaboración, nuestras luces.-
"Pero seamos sinceros con nosotros mis-

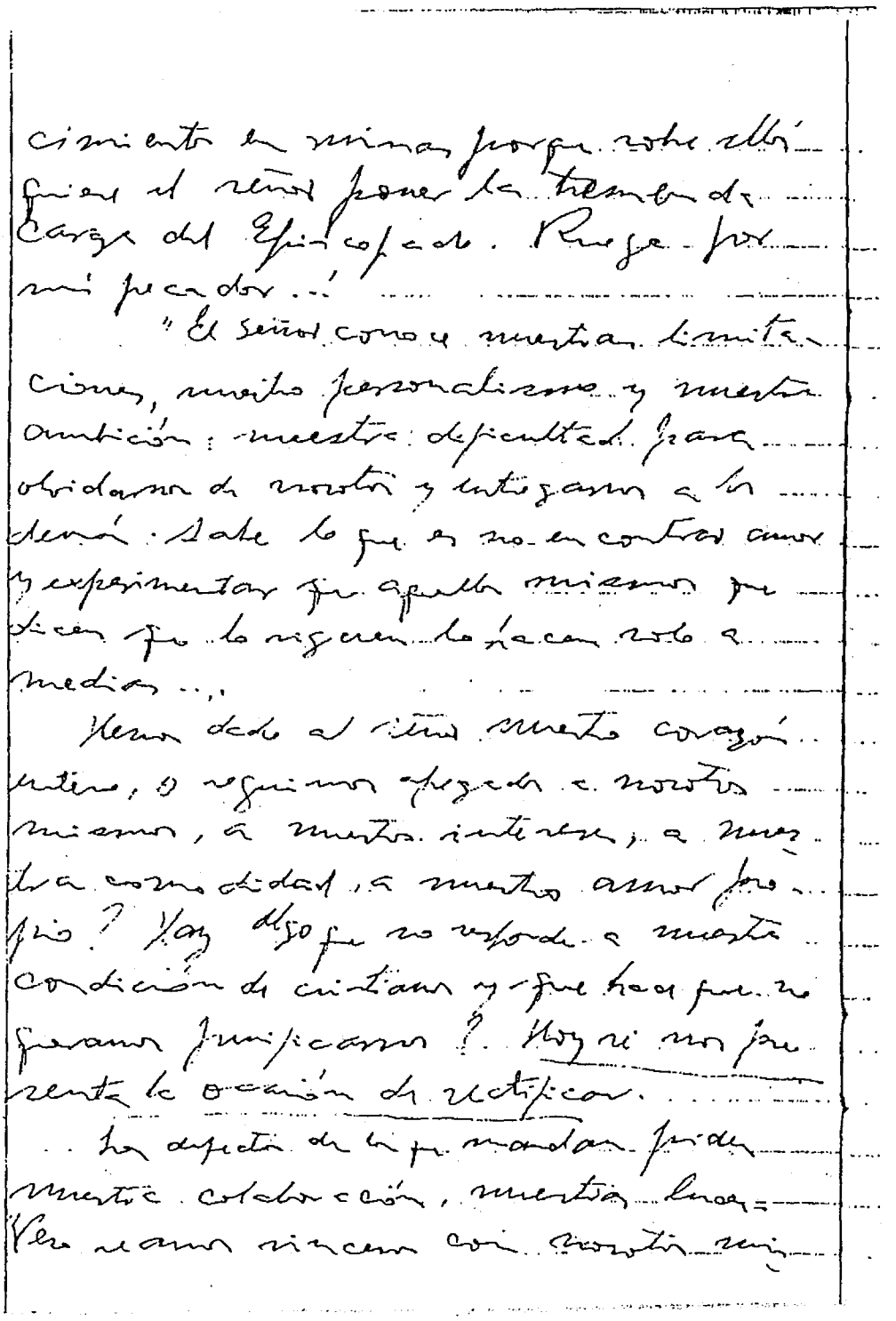

mos con nosotros mismos: examinemos en cada caso, si es el amor o la verdad lo que nos mueve o el egoismo y apego al propio juicio. Cuando nuestras ideas se separan de los demás, cuando nos llevan a romper la comunión, la unidad con nuestros hermanos es señal clara de que no estamos obrando según el espíritu de Dios."

Misericordias Domini in Aeternum cantabo...vino el P. Saenz a oir mi confesión general. Que negro abismo de mi parte! Que abismo de perdón, de misericordia, de parte del Señor. Vivamos de reparación. Unión con el corazón de Cristo, pues <u>es él que paga mi deuda</u> es en mí donde se realiza concretamente <u>por Cristo</u> "donde abundó el pecado sobreabundó la gracia.

Mi compromiso con Cristo se hace más exigente. La sucesión apostólica me coloca como uno de los doce frente a Cristo, como un fundamento

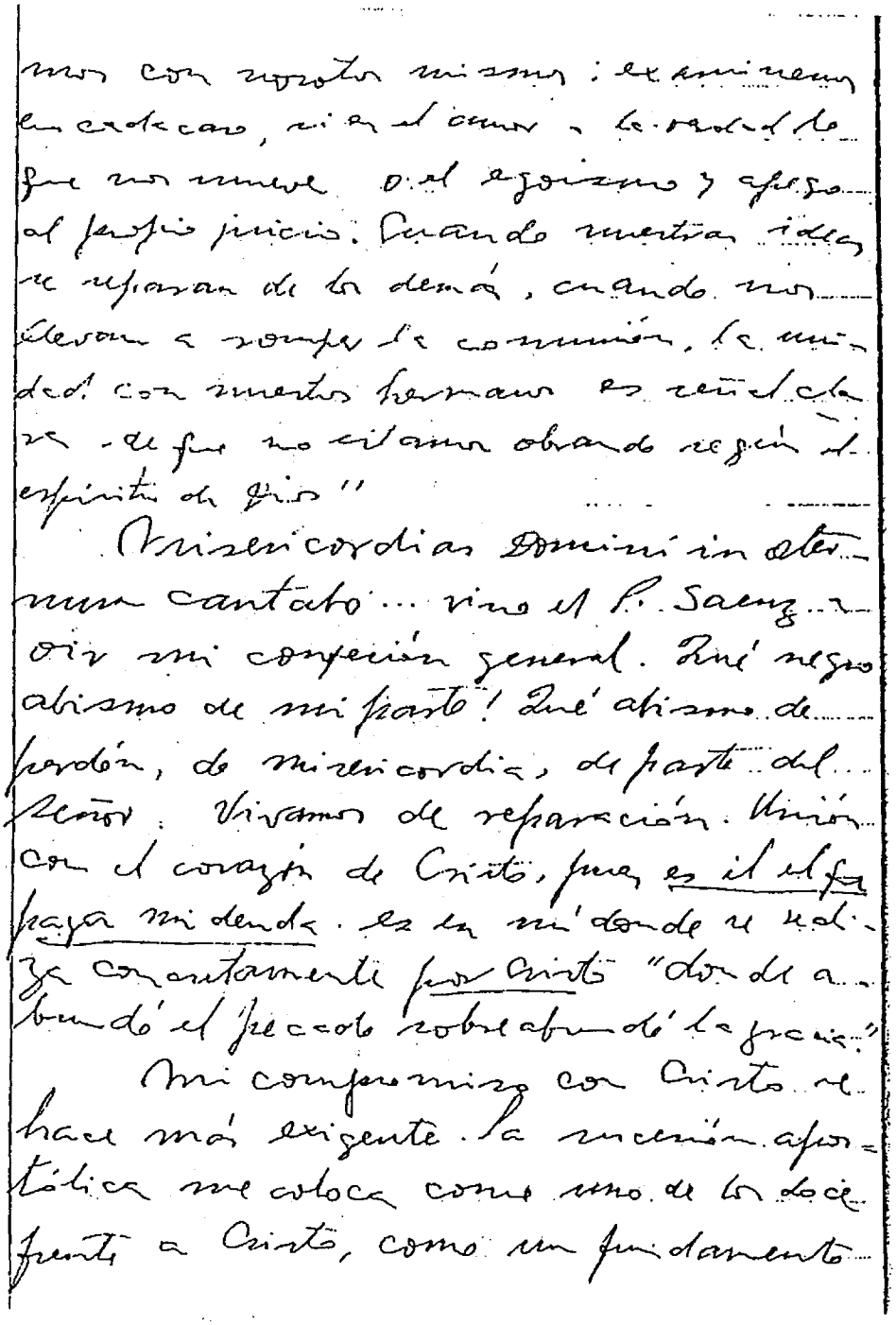

de su Iglesia... Debo aprender de El la humildad, la pobreza, la sencillez, la naturalidad... "ese filius fabri" Después vendrán los tres años de vida pública con el clamor de las muchedumbres. La gente se sorprende, ¿quién es este? ¿donde ha aprendido tantas cosas? Porque había sido la suya, la vida común del pueblo de su tierra. Ese el faber, el hijo de María. Y era Dios y estaba realizando la redención del género humano. y estaba atrayendo a si todas las cosas. L.G. 41=... siguen a Cristo pobre, humilde y cargado con la cruz, a fin de merecer ser hechos participes de su gloria.
...Los pastores, a imagen del Sumo y Eterno sacerdote, Pastor y Obispo de nuestras almas, desempeñan su ministerio santamente y con entusiasmo, humildemente y con fortaleza.

de su Iglesia.

Debo aprender de El la humildad, la pobreza, la sencillez, la naturalidad... "ese filius fabri". Después vendrán los tres años de vida pública con el clamor de las muchedumbres. La gente se sorprende. ¿quién es este? ¿donde ha aprendido tantas cosas? Porque había sido la suya, la vida común del pueblo de su tierra. Ese el faber, el hijo de María. Y era Dios y estaba realizando la redención del genero humano. Y estaba atrayendo a si todas las cosas.

L. G. 41 = ... siguen a Cristo pobre, humilde y cargado con la cruz, a fin de merecer ser hechos participes de su gloria

... los Pastores, a imagen del Sumo y eterno sacerdote, Pastor y Obispo de nuestras almas, desempeñan su ministerio santamente y con entusiasmo humildemente y con fortaleza

... son dotados de la gracia sacramental, con la que Orando, ofreciendo el sacrificio y predicando por medio de todo tipo de preocupación episcopal y de servicio...

42... el martirio. Todos deben estar prestos a confesar a Cristo delante de los hombres y a seguirle por el camino de la cruz, enmedio de las persecuciones que nunca faltan a la Iglesia...

El celibato... señal y estímulo de la caridad... manantial extraordinario de espiritual fecundidad en el mundo...

pobreza... obediencia...

Reforma-Elección. Por María mi Madre al corazón de Jesús, Sumo y Eterno Sacerdote, Pastor y Obispo de nuestras almas. Es mi consagración sintetizada en esta palabra: Sentir con la Iglesia = Haré míos

... son dotados de la gracia sacramental, con la que orando, ofreciendo el sacrificio y predicando, por medio de todo tipo de preocupación episcopal y de servicio...

42... el martirio. Todos deben estar prestos a confesar a Cristo delante de los hombres y a seguirle por el camino de la cruz, en medio de las persecuciones que nunca faltan a la Iglesia...

el celibato... señal y estímulo de la caridad... manantial extraordinario de espiritual fecundidad en el mundo...

pobreza...
obediencia...

Reforma-Elección

Por María mi madre al corazón de Jesús, Sumo y Eterno Sacerdote, Pastor y Obispo de nuestras almas. Es mi consagración sintetizada en esta palabra: Sentir con la Iglesia = Haré míos

los tres caminos de la Iglesia según la Encicl. Eclesiam Suam y después de examinar mi realidad personal según los criterios de la gloria de Dios y salud eterna de mi alma.

1. Tomar conciencia de sí.

a) Conocer cada día más a la Iglesia y mi puesto y mi deber para con ella.

b) Fidelidad al Magisterio. Su doctrina es mi criterio.

c) Estar al día en documentos, noticias de la S. Sede y de la Iglesia Universal.

d) Meditar asiduamente mis responsabilidades episcopales. Me hablarán de ello las circunstancias, las críticas, el diálogo...

2. Renovación. La Iglesia es exigencia de santidad y está necesitada siempre de conversión. Seré antes de actuar.- He examinado las muchas cosas que en mí piden penitencia, precaución, reforma:

los tres caminos de la Iglesia según la Encicl. Ecclesiam Suam y después de examinar mi realidad personal según los criterios de la gloria de Dios y salud eterna de mi alma.

1. Tomar conciencia de sí.

a) Conocer cada día más a la Iglesia y mi puesto y mi deber para con ella.

b) Fidelidad al Magisterio. Su doctrina es mi criterio.

c) Estar al día en documentos, noticias de la S. Sede y de la Iglesia Universal.

d) Meditar asiduamente mis responsabilidades episcopales. Me hablarán de ello las circunstancias, las críticas, el diálogo...

2. Renovación. La Iglesia es exigencia de santidad y está necesitada siempre de conversión. - Seré antes de actuar. -- He examinado las muchas cosas que en mí piden penitencia, precaución, reforma...

a) Mi sensualidad.
=Penitencias por mis excesos: 1. Ante todo el deber, las circunstancias, las pruebas de la vida serán mi mejor purgatorio.
2.~~voluntarios~~- En la comida, dieta de diabético.- Alguna privación en c. comida. Algún ayuno en las principales vigilias (en las de los apóstoles)
3.= Cilicio. 1 hora diaria. 4. Disciplina.- Los viernes.
5. Siesta breve (½ hora) alguna vez dormir en el suelo. Maitines a media noche.
=Precauciones. numquam nimis 1. Romper toda relación con personas, lugares que me han sido peligrosos... 2. No salir de noche sin verdadera necesidad y en este caso acompañado. 3. Organizar mi actividad nocturna. Acostarme temprano (no más de las 10) 4. En mis viajes hospedarme en casas de la Iglesia. 5. No aceptar cenas. Mejor almuerzo.

a) Mi sensualidad.
= Penitencias por mis excesos:
1. ante todo el deber, las circunstancias, las pruebas de la vida serán mi mejor purgatorio
2. ~~voluntarios~~ en la comida, dieta de diabético. - alguna privación en c. comida - algún ayuno en las principales vigilias (en las de los apóstoles)
3.= Cilicio. 1 hora diaria
4. disciplina - los viernes
5. siesta breve (½ hora). alguna vez dormir en el suelo. - Maitines a media noche.
= Precauciones. numquam nimis.
1. Romper toda relación con personas, lugares que me han sido peligrosos...
2. No salir de noche sin verdadera necesidad y en este caso acompañado...
3. organizar mi actividad nocturna. Acostarme temprano (no más de las 10)...
4. En mis viajes hospedarme en casas de la Iglesia.
5. No aceptar cenas. Mejor almuerzo.

b) Mis malos ejemplos.
1. Compartir mi vida de reparación con las personas escandalizadas. Dueño de las almas, ten piedad de ellas. 2. Que nunca más haga algo que pueda ser un escándalo. Buen ejemplo.
c) Mis sacrilegios. 1. Celebraré con mayor fervor la misa. Preparación y acción de gracias.- Nunca dejaré de celebrarla por negligencia. Aún en los viajes.- Seré mas diligente en cumplir los compromisos, en respetar las leyes de binación.
2. Prepararé mejor mis confesiones. Dia semanal fijo. Dirección espiritual.
3. Seré fiel a mi breviario. Maitines a media noche. Aseguraré la dispensa para casos de verdadera imposibilidad. d) Mis desórdenes, tibiezas, impuntualidades, abrumaciones...

b) Mis malos ejemplos
1. Compartir mi vida de reparación con las personas escandalizadas. Dueño de las almas, ten piedad de ellas.
2. Que nunca más haga algo que pueda ser un escándalo. Buen ejemplo.

c) Mis sacrilegios
1. Celebraré con mayor fervor la misa. Preparación y acción de gracias. — Nunca dejaré de celebrarla por negligencia. Aun en los viajes. — Seré más diligente en cumplir los compromisos, en respetar las leyes de binación.

2. Prepararé mejor mis confesiones. Dia semanal fijo. Dirección espiritual.
3. Seré fiel a mi breviario. Maitines a media noche. Aseguraré la dispensa para casos de verdadera imposibilidad.

d) Mis desórdenes, tibiezas, impuntualidades, abrumaciones...

1. Ordenar mis quehaceres de acuerdo con el Sr. Arzobispo.- Cumplirlos con puntualidad.- Elaborar agenda. 2. Salvar el tiempo para mis ejercicios de la vida espiritual. 3. Antes de aceptar compromisos nuevos, pensarlo, jerarquizarlos. Saber decir no cuando no se puede. 4. Cada día marcar la tarea.

e) Desórdenes en las cuentas. ~~e) mi retraimiento o timidez~~
~~Tomaré conciencia de mi cambio en la resposabilidad y vida y servicio de la Iglesia~~ 1. Ordenar y tener al día las cuentas de mi responsabilidad.
2. Retribuir si algo falta. Trabajo, limosna a los pobres.
3. Ayudar a sacerdotes pobres, al seminario. f) Mi orgullo.
1. Dar a mi ministerio un auténtico estilo de sencillez.
2. No preocuparme por aparecer, ser temido...

1. Ordenar mis quehaceres de acuerdo con el Sr. Arzobispo. - Cumplirlos con puntualidad. - Elaborar agenda.
2. Salvar el tiempo para mis ejercicios de la vida espiritual.
3. Antes de aceptar compromisos nuevos, pensarlo, jerarquizarlos. Saber decir no cuando no se puede.
4. Cada día marcar la tarea.

e) Desórdenes en las cuentas

~~e) Mi retraimiento o timidez~~

~~Tomaré conciencia de mi cambio en la responsabilidad y vida y servicio de la Iglesia~~

1. Ordenar y tener al día las cuentas de mi responsabilidad.
2. Retribuir si algo falta. Trabajo, limosna a los pobres.
3. Ayudar a sacerdotes pobres, al seminario.

f) Mi orgullo

1. Dar a mi ministerio un auténtico estilo de sencillez.
2. No preocuparme por aparecer, ser temido

3. Diálogo.
La Iglesia toma conciencia y se renueva no para sí, sino para ser atrayente y llevar la redención al mundo. Ser para actuar. Yo también necesito habilitarme para el diálogo con los hombres.
á) Con los obispos.
1. De la Arquid. Tengo un compromiso con la S. Sede.- Aportaré mi criterio. Tendré valor de intervenir.- Me granjearé la confianza de ambos. - Consultaré, etc. -Trabajaré la unidad en torno del Arzob. 2. De la Cedes.- Confianza, franqueza, entereza. Relaciones individuales. 3. De la Iglesia= Viviré la colegialidad fomentando relaciones con otros obispos en circunstancias extraordinarias. b) Con los sacerdotes. Mi mayor temor. 1. Amarlos sincera-

3. Diálogo.
La Iglesia toma conciencia y se renueva no para sí, sino para ser atrayente y llevar la redención al mundo. Ser para actuar. - Yo también necesito habilitarme para el Diálogo con los hombres.
a) Con los obispos.
1. de la arquid. - Tengo un compromiso con la s. Sede. - Aportaré mi criterio. Tendré valor de intervenir. - Me granjearé la confianza de ambos. - Consultaré, etc. - Trabajaré la unidad en torno del arzob.
2. de la Cedes. - Confianza, franqueza, entereza. = Relaciones individuales.
3. de la Iglesia. = Viviré la colegialidad fomentando relaciones con otros obispos en sus circunstancias extraordinarias. -
b) Con los sacerdotes
mi mayor temor. 1. Amarlos sincera-

mente, ofrecerles mi amistad, mi mediación.- 2. Los visitaré. Llevaré cuenta y siempre que haya oportunidad o en las principales circunstancias de sus vidas. 3. Naturalidad. Sobrenaturalidad... Cuidado con acomplejarse!
c) Con las comunidades religiosas.= Interés por sus cosas, promover la santidad... a través de ellos. Cuánta labor espiritual... social... d) Con los seglares, con la sociedad... Ayudarme de quienes puedo conocer trato social. Buscar siempre la gloria de Dios y no a mí mismo... e) Con los de afuera... Son también ovejas de Jesús... in spe... el obispo tiene también responsabilidad de ellos... f) Con mi familia... Amarlos sacerdotalmente... no descuidar sus relaciones. g) Con los pobres... Amarlos como imágenes de Cristo. Promover en su favor obras de caridad y promoción

57

mente, ofrecerles mi amistad, mi mediación. -

2. Los visitaré. Llevaré cuenta y siempre que haya oportunidad o en las principales circunstancias de mi vida.

3. Naturalidad. Sobrenaturalidad... Cuidado con acomplejarse!

c) Con las comunidades religiosas. = Interés por sus cosas, promover la santidad... a través de ellos. Cuánta labor espiritual... social...

d) Con los seglares, con la sociedad... Ayudarme de quienes puedo conocer trato social. Buscar siempre la gloria de Dios y no a mí mismo...

e) Con los de afuera... Son también ovejas de Jesús... in spe... el obispo tiene también responsabilidad de ellos...

f) Con mi familia... Amarlos sacerdotalmente... no descuidar sus relaciones...

g) Con los pobres... Amarlos como imágenes de Cristo. Promover en su favor obras de caridad y promoción

/.

visitar enfermos, hospitales, tugurios.
Promover seglares hacia ellos.
Llevaré examen de conciencia sobre el <u>diálogo</u>
especialmente con sacerdotes y en el campo
que me designe el Sr. Arzobispo.

visitar enfermos, hospitales, tugurios.
Promover seglares hacia ellos.
Llevaré examen de conciencia sobre el diálogo
especialmente con sacerdotes y en el campo
que me designe el Sr. arzobispo.

Medellín 3 de Julio.= Retiro del encuentro de reflexión episcopal.
Moisés = Figura del obispo.
Exodo = Figura de nuestra misión.
Cuernavaca. Monasterio de N. Sra. de los Ángeles. 17 de Nov. 1971.
Examen de mis principales defectos:
Misántropo: huyo al trato, no conozco las personas...
Preocupación cuando me critican:
Perfeccionista Desordenado en el trabajo Sensual. Poca austeridad: vista, deseos, comida, descanso... Poca valentía ante las situaciones. Reuniones de obispos, defensa, opinión en reuniones...

Medellín. 3 de julio. = Retiro del encuentro de reflexión episcopal.:
Moisés = figura del obispo
Exodo = figura de nuestra misión

Cuernavaca. Monasterio de N. Sra. de los Ángeles. 17 de Nov. 1971
Examen de mis principales defectos:
Misántropo: huyo al trato, no conozco las personas
Preocupación cuando me critican:
Perfeccionista
Desordenado en el trabajo
Sensual. Poca austeridad: vista, deseos, comida, descanso
Poca valentía ante las situaciones. Reuniones de obispos, defensa opinión en reuniones...

Llevaré examen particular sobre relaciones humanas.
Propósito concreto: conocer a todos los del monasterio y tratarlos a todos.

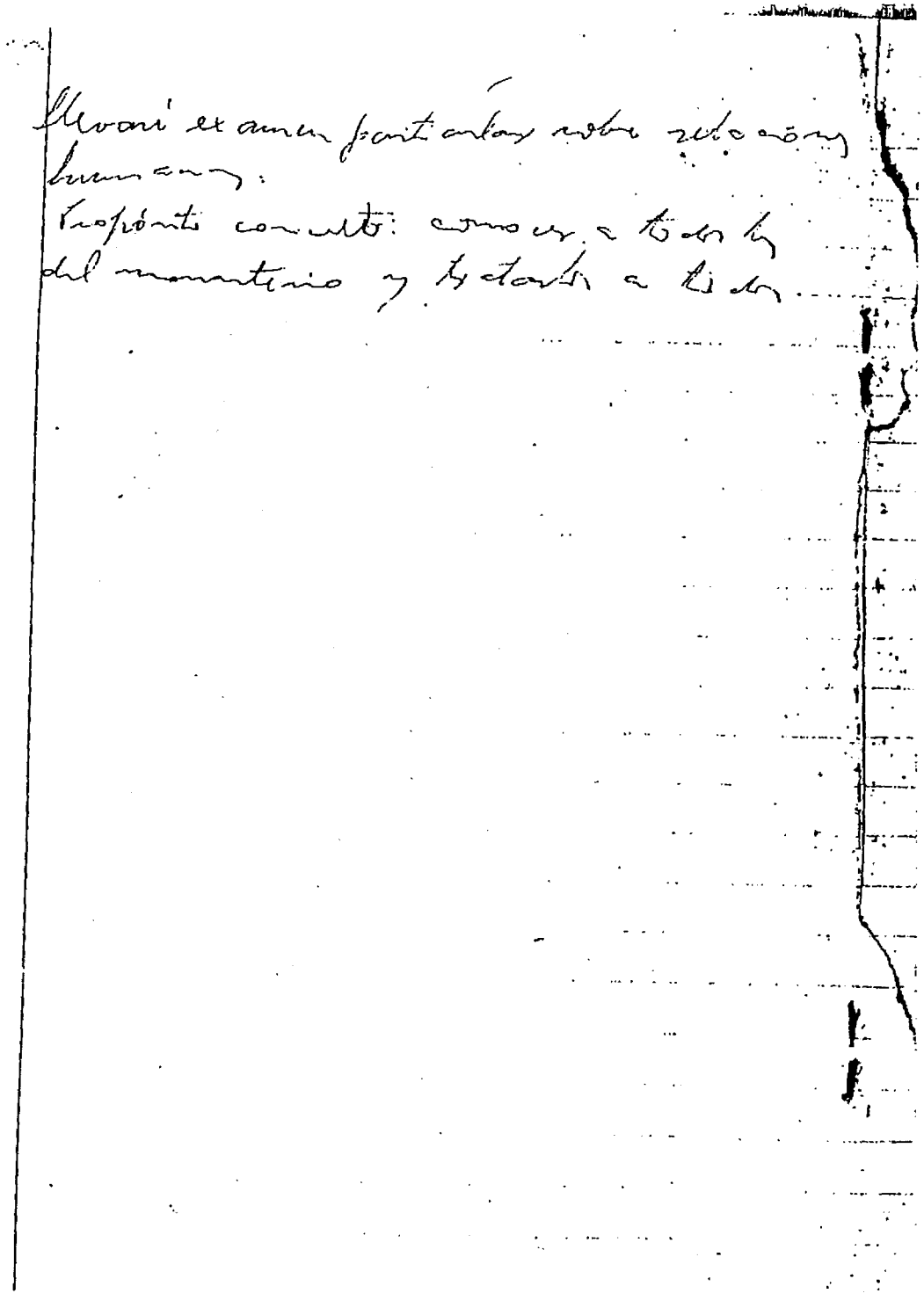
Llevaré examen particular sobre relaciones humanas.
Propósito concreto: conocer a todos los del monasterio y tratarlos a todos.

Casa del actor. Mixcoac.
16 de febrero de 1972: Miércoles de ceniza. Deseo unirme al Señor en su Cuaresma. Tradicionalmente es la semana de retiro espiritual del Papa y sus colaboradores. También quiero estar unido con él. Quiero secundar a fondo la invitación litúrgica para iniciar la cuaresma como una preparación a la próxima celebración pascual. -Encontré un comentario del P. Rahner a los ejercicios de S.Ignacio. Me invita a ponerme en "situación electiva." Los ejercicios de Sn. Ignacio son un esfuerzo personal a vivir el cristianismo. No son los grandes principios generales de la revelación o del Magisterio, sino el habla personal de Dios. "He visto a Dios" dijo Jacob. Ha de ser mi anhelo: "Háblame Señor." -Una revisión a las elecciones vocacionales me inspiran arrepentimiento y rectificación: a) en mi ordenación: no estaba maduro y seguro en cuanto

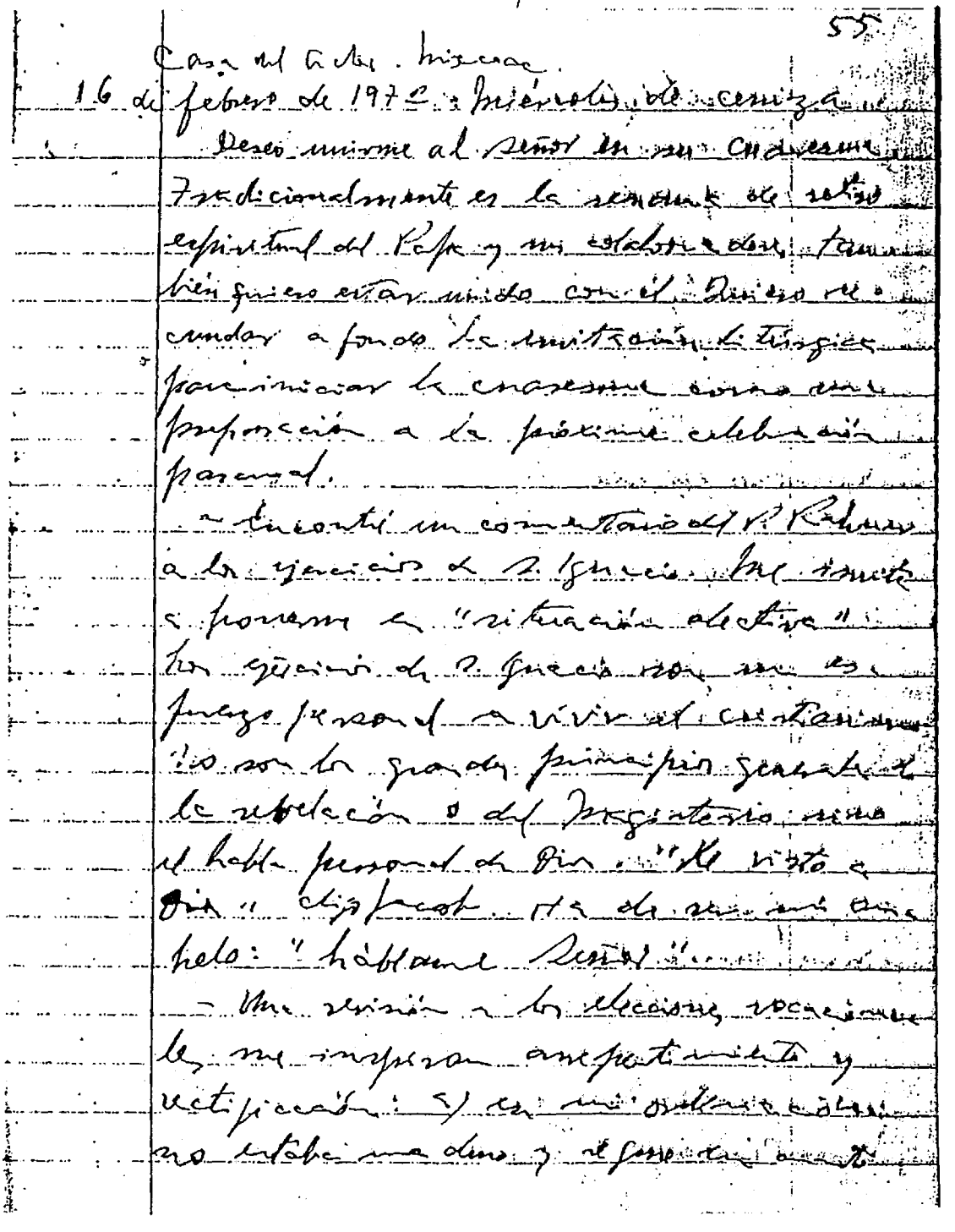

al celibato. Otras perspectivas humanas: temor a la vida en otra profesión, temor al qué dirán... b) En mi elección episcopal: no juramente por la gloria de Dios y de la Iglesia: vanagloria, deseo humano. Aunque reflexivamente "sentir con la Iglesia." "Quiero amarte, todavia cuando ya no me esfuerce más por amarte. Quiero asirme entonces a tí por temor a mí. Se qué puedo renegar del amor, que puedo fundirlo en la tentación. Conozco la raiz última de esta precariedad de mi amor; no proceder autónomamente de mi interior, sino que me ha sido dada como centro de mi ser. Aún como amor que mueve es realmente movido, incluso en su personalisima unicidad. Hasta cuando amo a Dios con amor que engendra una eternidad bienaventurada, es Dios quien da caza a mi amor. El verdadero conocimiento del amor de Dios en el hombre es, por tanto, con-

al celibato. Otras perspectivas humanas: temor a la vida en otra profesión, temor al qué dirán...
b) En mi elección episcopal: no juramente por la gloria de Dios y de la Iglesia: vanagloria, deseo humano. Aunque reflexivamente "sentir con la Iglesia".
"Quiero amarte todavía, cuando ya no me esfuerce más por amarte. Quiero asirme entonces a ti por temor a mí. Sé qué puedo renegar del amor, que puedo fundirlo en la tentación. Conozco la raíz última de esta precariedad de mi amor; no proceder autónomamente de mi interior, sino que me ha sido dada como centro de mi ser. Aun como amor que mueve es realmente movido, incluso en su personalísima unicidad. Hasta cuando amo a Dios con amor que engendra una eternidad bienaventurada, es Dios quien da caza a mi amor. El verdadero conocimiento del amor de Dios en el hombre es, por tanto, con-

ciencia permanente de que es regalo de Dios y que está expuesto a la tentación. Tal amor, para lograrse plenamente, tiene que ser también amor humillado." (Karl Rahner)

Reforma.

Los ejercicios (sobre todo los ignacianos) son aplicación dinámica y personal del cristianismo. Son un encuentro personalisimo con la voluntad de Dios. Qué quiere Dios de mí concretamente. Y proseguir dinámicamente por ese camino. La reforma de la vida suple el carácter electivo de los ejercicios. Todo ejercicio es para elegir. Las normas de elección siempre tienen objeto porque: o se revisan las elecciones esenciales vocacionales o se escogen nuevos medios para realizar más y mejor la vocación escogida. -En cuanto a lo primero encuentro sombras que quisiera purificar en mis

ciencia permanente de que es regalo de Dios y que está expuesto a la tentación. Tal amor, para lograrse plenamente, tiene que ser también amor humillado". (Karl Rahner)

Reforma

Los ejercicios (sobre todo los ignacianos) son aplicación dinámica y personal del Cristianismo. Son un encuentro personalisimo con la voluntad de Dios. Qué quiere Dios de mí concretamente. Y proseguir dinámicamente por ese camino. La reforma de la vida suple el carácter electivo de los ejercicios. Todo ejercicio es para elegir. Las normas de elección siempre tienen objeto porque: o se revisan las elecciones esenciales vocacionales o se escogen nuevos medios para realizar más y mejor la vocación escogida.

-En cuanto a lo primero encuentro sombras que quisiera purificar en mis

dos grandes momentos vocacionales. -Para mi ordenación sacerdotal las incertidumbres acerca del carisma celibatorio y alguna motivación muy humana:los tiempos confirmaron el primer temor. =Para mi elección episcopal también incertidumbres iguales. Acerca de ambas circunstancias he aplicado las reglas de los ejercicios "haciendo cierta" y divina una vocación. Rechazo los motivos terrenales. Pido perdón a Dios por cualquier deficiencia de aquellos momentos trascendentales y manifiesto que no quiero otra cosa en mi vida sacerdotal que la gloria de Dios, el servicio de la Iglesia y mi propia salvación.
Y precisamente para asegurar y hacer efectiva esta rectificación, he buscado los medios que hagan fructificar en verdadera santidad y vida apostólica mi situación concreta. He pedido mucha luz al Espíritu

dos grandes momentos vocacionales. = Para mi ordenación sacerdotal las incertidumbres acerca del carisma celibatorio y alguna motivación muy humana: los tiempos confirmaron el primer temor. = Para mi elección episcopal también incertidumbres iguales.
Acerca de ambas circunstancias he aplicado las reglas de los ejercicios, "haciendo cierta" y divina una vocación. Rechazo los motivos terrenales. Pido perdón a Dios por cualquier deficiencia de aquellos momentos trascendentales y manifiesto que no quiero otra cosa en mi vida sacerdotal que la gloria de Dios, el servicio de la Iglesia y mi propia salvación.
Y precisamente para asegurar y hacer efectiva esta rectificación, he buscado los medios que hagan fructificar en verdadera santidad y vida apostólica mi situación concreta. He pedido mucha luz al Espíritu

Santo para que estos ejercicios sean un nuevo punto de partida en la búsqueda de medios más aptos para realizar mi concreta vida sacerdotal y episcopal.
"Punto de partida", porque no daré por clausurados estos ejercicios, iniciados el miércoles de ceniza. Prolongaré toda la cuaresma esta meditación para que se identifique mi búsqueda con la liturgia. Más aún, intensificaré mi vida espiritual en lo sucesivo, orientándome en una búsqueda que sea la mejor expresión de mi pobreza y de una santidad que no quiere burocratizarse ni establecerse, sino ser ágil y peregrinar siempre bajo la luz de la Iglesia y de mi Director espiritual.
He visto como providencia de Dios el tratamiento de sicoanálisis que he seguido durante tres meses. También las circunstancias y experiencias de

59

Santo para que estos ejercicios sean un nuevo punto de partida en la búsqueda de medios más aptos para realizar mi concreta vida sacerdotal y episcopal.
"Punto de partida", porque no daré por clausurados estos ejercicios, iniciados el miércoles de ceniza. Prolongaré toda la cuaresma esta meditación para que se identifique mi búsqueda con la liturgia. Más aún, intensificaré mi vida espiritual en lo sucesivo, orientándome en una búsqueda que sea la mejor expresión de mi pobreza y de una santidad que no quiere burocratizarse ni establecerse, sino ser ágil y peregrinar siempre bajo la luz de la Iglesia y de mi Director espiritual.
He visto como providencia de Dios el tratamiento de sicoanálisis que he seguido durante tres meses. También las circunstancias y experiencias de

mi primer año episcopal y mis experiencias de casi 30 años de sacerdote vistos con más madurez. He aquí pues unas pistas concretas como "puntos de partida." Seguiré reflexionando consultando, experimentando.
Véase también mis propósitos de ejercicios para mi consagración en junio 1970. Con la enciclica "Ecclesiam Suam" según los caminos de la Iglesia: a) toma de conciencia. b) renovarse. c)dialogar.
Núcleos encontrados en mi sicoterapia y que creo que indican mis principales problemas espirituales:
1. Hay un rechazo intimo al prójimo que se expresa en rehuir la socialidad. -Debo convertirme al amor. Quién sabe si mis caridades y amistades solo son una busca de mí mismo. -Debo promover mi tendencia "al otro." Solo esto garan-

mi primer año episcopal y mis experiencia de casi 30 años de sacerdote visto con más madurez.
He aquí pues unas pistas concretas como "puntos de partida". Seguiré reflexionando, consultando, experimentando.
Véase también mis propósitos de ejercicios para mi consagración en junio 1970. Con la enciclica "Ecclesiam Suam", según los caminos de la Iglesia: a) toma de conciencia. b) renovarse. c) dialogar.
Núcleos encontrados en mi sicoterapia y que creo indican mis principales problemas espirituales:
1- Hay un rechazo íntimo al prójimo que se expresa en rehuir la socialidad. - Debo convertirme al amor. Quién sabe si mis caridades y amistades solo son una busca de mí mismo. - Debo promover mi tendencia "al otro". Solo esto garan

tiza mi plenitud. -Debo motivar todas mis relaciones con el amor. Hasta la visita a personas más fastidiosas debo hacer esfuerzos de amarla. -Evitar toda forma de crítica con que trato de justificar mis huidas = Será fácil y meritorio este ejercicio si tengo fe y descubro a Cristo en cada hombre y en toda situación humana. -Sobre todo debo ejercitar este acercamiento con los sacerdotes y con los que tengo más dificultad.

2. Influyen muchos subconcientes del hogar trasladados a mis relaciones actuales y esto explica cierta timidez, temor a los otros, etc. ~~inse~~ temor a los otros, etc. falta de calor humano, sequedad de trato, etc. ~~dureza~~ Debo educarme con la convicción de que aquella figura de padres a hijos ya no es la que debe regular las relaciones entre hombres iguales. -Debo ser más natural y espontáneo en el cariño. Debo dominarme y expresar mis o-

tiza mi plenitud. - Debo motivar todas mis relaciones con el amor. Hasta la visita a personas más fastidiosas debo hacer esfuerzos de amarla. - Evitar toda forma de crítica con que trato de justificar mis huidas. = Será fácil y meritorio este ejercicio si tengo fe y descubro a Cristo en cada hombre y en toda situación humana. - Sobre todo debo ejercitar este acercamiento con los sacerdotes y con los que tengo más dificultad.

2. Influyen muchos subconcientes del hogar trasladados a mis relaciones actuales y esto explica cierta timidez, ~~inse~~ temor a los otros, etc. falta de calor humano, sequedad de trato, etc. ~~dureza~~ Debo educarme con la convicción de que aquella figura de padres a hijos ya no es la que debe regular las relaciones entre hombres iguales. - Debo ser más natural y espontáneo en el cariño. Debo dominarme y expresar mis o-

piniones. Sobre todo debo defender con valentia la fe y la doctrina de la Iglesia.
3. Mi carácter tiene muchos rasgos de rigidez. Es un imponerse irracional y autoritario. Es el capricho que se enfada si las cosas no son como quiero. Es el perfeccionismo en todas mis cosas. = Debo suavizarme interior y exteriormente. -No debo ser tan exigente autoritario e irracional en la exigencias conmigo mismo, no para descuidar mis principios morales y mi santidad sino para cumplirlos más humanamente y con más humilde confianza en las fuerzas de la Redención. -El perfeccionismo hace perder mucha riqueza humana en mis relaciones. Debo ser más natural. No perderme tanto en detalles y cultivar mejor la amistad. -Más vale ser más humano y generoso que ser exigente y roñoso en detalles sin

piniones. Sobre todo debo defender con valentia la fe y la doctrina de la Iglesia.
3. Mi carácter tiene muchos rasgos de rigidez. Es un imponerse irracional y autoritario. Es el capricho que se enfada si las cosas no son como quiero. Es el perfeccionismo en todas mis cosas. = Debo suavizarme interior y exteriormente. - No debo ser tan exigente autoritario e irracional en la exigencias conmigo mismo, no para descuidar mis principios morales y mi santidad sino para cumplirlos más humanamente y con más humilde confianza en las fuerzas de la Redención. - El perfeccionismo hace perder mucha riqueza humana en mis relaciones. Debo ser más natural. No perderme tanto en detalles y cultivar mejor la amistad. - Más vale ser más humano y generoso que ser exigente y roñoso en detalles sin

importancia. "Más moscas se cogen con una gota de miel..."
4.-~~P.~~- La inseguridad es otro rasgo dominante de mi sicología. Es efecto de la duda y ésta, aunque no lo parezca, procede de la rigidez y dureza. =Si se es menos rígido se hacen las cosas con más naturalidad y sencillez. Si se equivoca se vuelve a comenzar. -Debo ser más humilde y lanzarme seguro de que la corrección si es necesaria es buena.
5. Atropellamiento en el trabajo. Sentirse abrumado. Halaga el que me consideren con capacidad para el trabajo. Me humilla echar pie atrás. -Es urgente regular mi trabajo. Hacer menos cosas con más carga humana. Tener tiempo para las necesarias expansiones y relaciones

63

importancia. "Más moscas se cogen con una gota de miel..."

4. ~~P.~~ La inseguridad es otro rasgo dominante de mi sicología. Es efecto de la duda y ésta, aunque no lo parezca, procede de la rigidez y dureza. = Si se es menos rígido se hacen las cosas con más naturalidad y sencillez. Si se equivoca se vuelve a comenzar. = Debo ser más humilde y lanzarme seguro de que la corrección si es necesaria es buena.

5. Atropellamiento en el trabajo. Sentirse abrumado. Halaga el que me consideren con capacidad para el trabajo. Me humilla echar pie atrás. - Es urgente regular mi trabajo. Hacer menos cosas con más carga humana. = Tener tiempo para las necesarias expansiones y relaciones

de la amistad. Esto tonifica y me hará vivir con más plenitud y satisfacción mi vocación y mi deber.

6. Los sueños que analizamos con el sicóterapista confirman desde el subconciente la necesidad y urgencia de estos cambios.

7. En lo estrictamente espiritual, urge intensificar la vida espiritual.

"Necesidad de la ascética": Procuraré:

a) Madurar más y más la libertad de conversión que usé para apartarme de Dios y que deja la inseguridad del "temor y temblor". Nunca termina la tarea de convertirse. -Integrar el pasado...

b) Enfrentarse decididamente contra todo lo que debilite los auténticos criterios de la realidad y posibilidad del pecado. Ver con los ojos de Cristo. Juzgar con el juicio de la cruz.

de la amistad. Esto tonifica y me hará vivir con más plenitud y satisfacción mi vocación y mi deber.

6. Los sueños que analizamos con el sicóterapista confirman desde el subconciente la necesidad y urgencia de estos cambios.

7. En lo estrictamente espiritual, urge intensificar la vida espiritual. "Necesidad de la ascética": Procuraré:

a) Madurar más y más la libertad de conversión que usé para apartarme de Dios y que deja la inseguridad del "temor y temblor". Nunca termina la tarea de convertirse. Integrar el pasado...

b) Enfrentarse decididamente contra todo lo que debilite los auténticos criterios de la realidad y posibilidad del pecado. Ver con los ojos de Cristo. Juzgar con el juicio de la cruz.

c) Acrisolar más y más los criterios de mi elección del sacerdocio y de mi aceptación del episcopado (el "más" del principio y fundamento.)
Confesión general. =Fue un regalo de la Virgen. Es 21 y fui a la villa seguro de que ella me proporcionaría lo que más conviene. Esperé ante el confesionario y palpé la tangibilidad del juicio de la misericordia del Señor "sobre mi historia concreta. -Se me inculcó intensificar mi vida de oración. "La oración es el termómetro de la vida espiritual." Se me recordó la figura de Mons. Martinez hallado en oración a las 2 de la madrugada. -Se me recordó que Dios sabiendo todo mi pasado íntimo me había llamado a la plenitud sacerdotal y debía responder yo con la plenitud de santidad. -He visto a Dios... he oído a Dios... de nuevo el juicio de su misericordia que

c) Acrisolar más y más los criterios de mi elección del sacerdocio y de mi aceptación del episcopado (el "más" del principio y fundamento)

Confesión general. = Fue un regalo de la Virgen. Es 21 y fui a la Villa seguro de que ella me proporcionaría lo que más conviene. Esperé ante el Confesionario y palpé la tangibilidad del juicio de la misericordia del Señor "sobre mi historia concreta. - Se me inculcó intensificar mi vida de oración. "La oración es el termómetro de la vida espiritual". Se me recordó la figura de Mons. Martinez hallado en oración a las 2 de la madrugada. = Se me recordó que Dios sabiendo todo mi pasado íntimo me había llamado a la plenitud sacerdotal y debía responder yo con la plenitud de santidad. - He visto a Dios ... he oído a Dios ... de nuevo el juicio de su misericordia que

perdona y anima se adelanta al juicio que puede condenar. Seré fiel con su ayuda. "Dios le ha tenido paciencia... "Hay que tenerse paciencia a si mismo y trabajar con Dios.

Elección. Jesús en el templo, nos enseña la verdadera solución de los conflictos (ver Rahner). = El cuarto mandamiento en conflicto con un querer concreto de Dios - No todo se encierra en lo estatuido en las normas, en las instituciones... Caben los carismas, el Espiritu "sopla donde quiere". -Pero qué bien se resuelven las cosas cuando hay fe , humildad, y vuelve sin sensacionalismos ni estridencias a lo normal. = El Espiritu me pide la actitud de María para acatar aún sin compreder; que no haya resentimientos; que solo haya amor a la Iglesia y deseos de obedecer la libertad de Dios.

perdona y anima se adelanta al juicio que puede condenar. Seré fiel con su ayuda. "Dios le ha tenido paciencia... "Hay que tenerse paciencia a si mismo y trabajar con Dios.

Elección. Jesús en el templo, nos enseña la verdadera solución de los conflictos (ver Rahner). = El cuarto mandamiento en conflicto con un querer concreto de Dios - No todo se encierra en lo estatuido, en las normas, en las instituciones... Caben los carismas, el Espiritu "sopla donde quiere". = Pero qué bien se resuelven las cosas cuando hay fe, humildad, y vuelve sin sensacionalismos ni estridencias a lo normal. = El Espiritu me pide la actitud de María para acatar aun sin compreder; que no haya resentimientos; que solo haya amor a la Iglesia y deseos de obedecer la libertad de Dios

13-17 de Nov. 1972
Hogar Santa Teresita de Apulo. Predicó: P. Fernando Sáenz. Asisten: Mons. Castro Peña, Pbros. Mons. Modesto López. Pbros. Manuel Barrera, Raúl Angulo, Mincho Rodríguez, P. Ant. Gutiérrez, Benito Tovar, Miguel Argueta, Solórzano, Daniel Alvarez, Raúl Flores, Guillermo Arrieta, un P. Agustino, Avelar, Sergio Moreno, Manuel Villarán. La invasión de compromisos al terreno de los primeros días, el cansancio, el poco recogimiento y silencio del ambiente interno y externo, el no haberme ilusionado lo suficiente para mis ejercicios anuales, las preocupaciones por problemas actuales y quizás otras razones

67

13-17 de Nov. 1972
Hogar Santa Teresita de Apulo
Predicó: P. Fernando Saenz
Asisten: Mons. Castro Peña. Pbros.
Mons. Modesto López. Pbros. Ma-
nuel Barrera, Raúl Angulo, Min-
cho Rodríguez, P. Ant. Gutiérrez,
Benito Tovar, Miguel Argueta,
Solórzano, Daniel
Alvarez, Raúl Flores, Guillermo
Arrieta, un P. Agustino,
Avelar, Sergio Moreno, Manuel
Villarán.

La invasión de compromi-
sos al terreno de los primeros
días, el cansancio, el poco reco-
gimiento y silencio del ambien-
te interno y externo, el no ha-
berme ilusionado lo suficiente
para mis ejercicios anuales, las
preocupaciones por problemas ac-
tuales y quizá otras razones

más que me excusan y me acusan, me han hecho muy pesado, somnoliente, indiferente y frío la introducción y primera fase. -Gracias a Dios vino luego una fase de tranquilidad aunque fuera intermitente y he logrado revisar mi vida aunque no con la profundidad debida pero Dios quiere que sea lo suficiente para tomar más en serio el vivir más ordenadamente mi vida de oración: sobre todo meditación y examen de conciencia que llenen a lo largo de este nuevo año lo que dejaron vacío estos ejercicios. Hice confesión general del año. Ante este análisis y a la luz de las exigencias de santidad que he sentido en mis meditaciones, creo que son siempre de actualidad y debo volver a re-

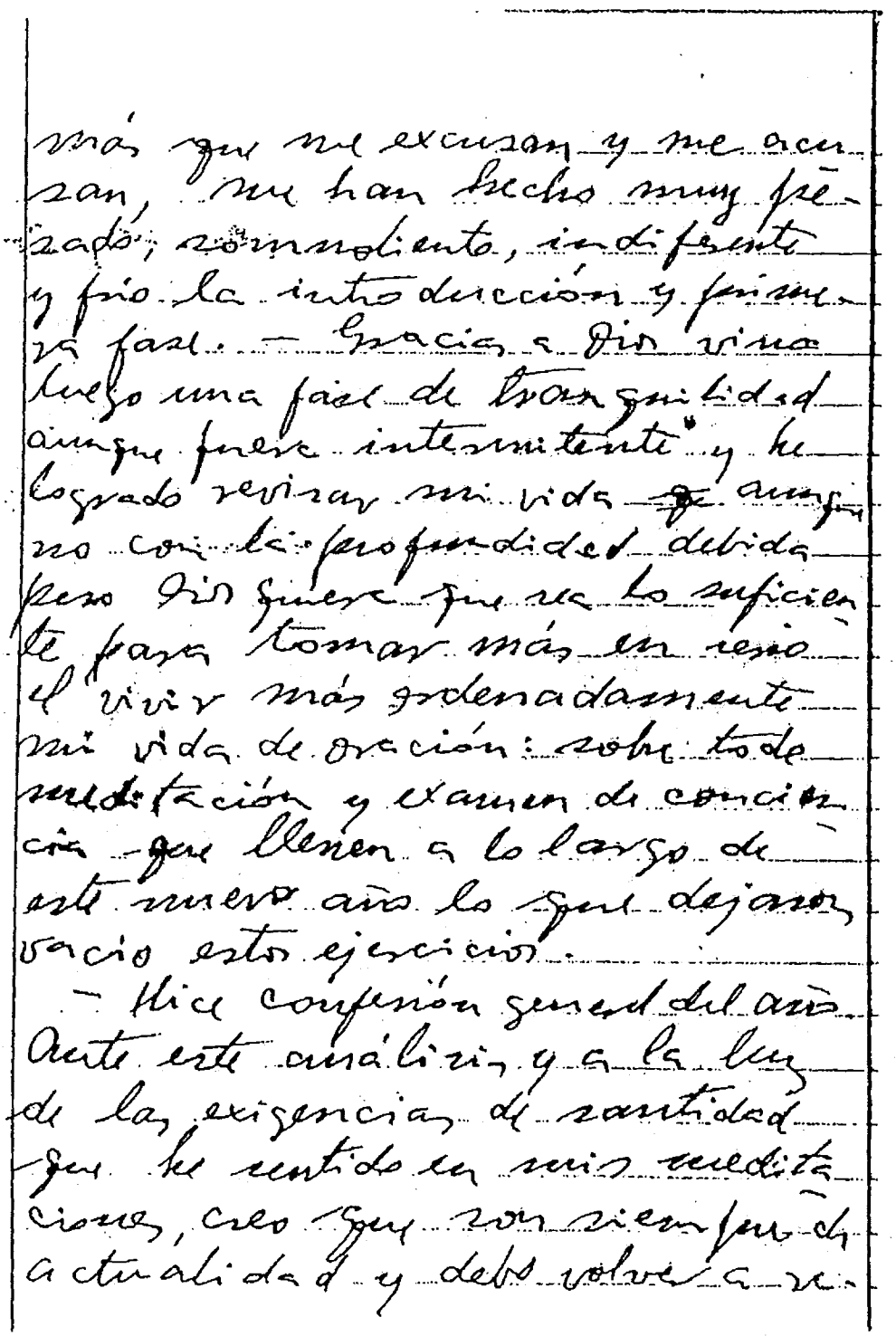
más que me excusan y me acusan, me han hecho muy pesado, somnoliento, indiferente y frío la introducción y primera fase. - Gracias a Dios vino luego una fase de tranquilidad aunque fuera intermitente y he logrado revisar mi vida aunque no con la profundidad debida pero Dios quiere que sea lo suficiente para tomar más en serio el vivir más ordenadamente mi vida de oración: sobre todo meditación y examen de conciencia que llenen a lo largo de este nuevo año lo que dejaron vacío estos ejercicios.
- Hice confesión general del año. Ante este análisis y a la luz de las exigencias de santidad que he sentido en mis meditaciones, creo que son siempre de actualidad y debo volver a re-

visar en mis retiros espirituales mensuales mis reformas de 1969 y Feb. de 1972 (pags. 45 y 57). De ellas destaco para mayor cuidado: 1. Más austeridad en materia de pureza: amistades, lugares, vista, recuerdos... Añadir penitencias: 1 hora de cilicio el viernes, -someterme a la dieta en la comida, -mi mejor penitencia recibir bien a todos y trabajar con orden y con espíritu de reparación. 2. CEDES: Evitar la rutina y actualizar su importancia. -ser fermento de unidad y no de discordia, -más valor para defender mi "sentir con la Iglesia". -más prudencia y consejo. Activar mis comisio-

69

visar en mis retiros espirituales mensuales mis reformas de 1969 y feb. de 1972. (Pag. 45 y 57)

De ellas destaco para mayor cuidado:

1. Más austeridad en materia de pureza: amistades, lugares, vista, recuerdos,...

Añadir penitencias: 1 hora de cilicio el viernes - someterme a la dieta en la comida - mi mejor penitencia recibir bien a todos y trabajar con orden y con espíritu de reparación.

2. Cedes: - evitar la rutina y actualizar su importancia. - ser fermento de unidad y no de discordia. - más valor para defender mi "sentir con la Iglesia". - más prudencia y consejo. -

- Activar mis comisio-

nes:laicos - ecumenismo - misiones.

3. Seminario: fermento de unidad jerárquica del equipo.
-Mucha espiritualidad sacerdotal. -Apertura con prudencia.
-Sincera búsqueda en la oración y el diálogo. -amor a las vocaciones, a los jóvenes, a los que se han equivocado y son humildes.
- Cultivar un grupo de jóvenes en busca de vocaciones.
4. Ob, Auxiliar: Meterme más con el Sr. Arzobispo, -con la Curia, -con el Clero, -con el Pueblo. Amor y prudente apertura a las diversas corrientes.
Más atención a las Religiosas.
5. Personal: a) Ordenar me-

nes: laicos - ecumenismo - misiones.

3. Seminario: - fermento de unidad jerárquica del equipo:
- mucha espiritualidad sacerdotal. - apertura con prudencia.
- sincera búsqueda en la oración y el diálogo. - Amor a las vocaciones, a los jóvenes, a los que se han equivocado y son humildes.
- Cultivar un grupo de jóvenes en busca de vocaciones.

4. Ob. auxiliar. - Meterme más con el Sr. Arzobispo - con la Curia. - Con el Clero. - Con el Pueblo.
- Amor y prudente apertura a las diversas corrientes.
- Más atención a las Religiosas.

5. Personal: a) ordenar me

jor mi vida espiritual: Confesión semanal. -Medit. -Examen. -Lectura. -Breviario. -Misa. -Retiro mensual. b) Cuentas: Arreglar bien el pasado. -Asesorarme de un buen servicio en el futuro. c) Ordenar trabajo: huir de lo abrumador, de los impetus...

71

jor mi vida espiritual: Confesión semanal. - Medit. - Examen. - Lectura. - Breviario - Misa. - Retiro mensual.

b) Cuentas: arreglar bien el pasado. - Asesorarme de un buen servicio en el futuro.

c) Ordenar trabajo: huir de lo abrumador, de los impetus.

EJERCICIOS ESPIRITUALES

CUADERNO No 2

MONS. OSCAR ARNULFO ROMERO

1974-1977

S. José C. Rica. 4 febr. 1974 P. Juan Esquerda
7.15 Laúdes y Medit. 8 Desayuno 9 Medit. 11 Concelebr. 12 Almuerzo
3 Conferencia 5 Víspera-Medit. 6.30 Cena 8 Puntos

1. Experiencia de Dios.

Lo que el mundo necesita en el posconcilio signos del sermón de la montaña.
No bastan nuevos andamios.
Faltan Santos.
Año Santo-Año de la Evangelización. La evangelización supone en el evangelizador una disponibilidad. Hoy más que nunca se palpa la repercusión universal de todo acto humano.

11

S. José C. Rica 4 febr. 1974
7.15 Laudes y Medit P. Juan Esquerda
8 Desayuno
9 Medit.
11 Concelebr.
12 almuerzo
3 Conferencia
5 Víspera-Medit.
6.30 Cena
8 Puntos

1. Experiencia de Dios
Lo que el mundo necesita en el posconcilio signos del sermón de la montaña.
No bastan nuevos andamios
Faltan Santos.
Año Santo - Año de la Evangelización. La evangelización supone en el evangelizador una disponibilidad
Hoy más que nunca se palpa la repercusión universal de todo acto humano.

Hacer hombres que tengan vida cristiana. Lo que hoy convence es el hombre que ha encontrado a Dios en las mismas circunstancias que todos viven.
En las mismas circunstancias en que otros encuentran ateísmo. Esto se encuentra en el "Silencio de Dios.-Presencia de Dios. -Jesús que vive y lo hemos encontrado.
Experiencia de Dios.
2. Experiencia de oración
No basta encontrar a Dios sino dar testimonio de su experiencia del encuentro, del diálogo con Dios. Lo preguntan hoy; experiencia de diálogo. Es fatal cuando se considera la oración como una evasión. Nos quedamos sin poder hablar con quienes tratan de buscar una experiencia de diálogo con ese alguien.
Se nota el deseo de volver al silencio.

Hacer hombres que tengan vida cristiana:
lo que hoy convence es el hombre que
ha encontrado a Dios en las mismas
circunstancias en que todos viven.
En las mismas circunstancias en que
otros encuentran ateísmo.
Esto se encuentra en el "Silencio de
Dios".- Presencia de Dios.- Jesús que
vive y lo hemos encontrado.

Experiencia de Dios.
2. Experiencia de oración.
No basta encontrar a Dios sino dar
testimonio de su experiencia del en-
cuentro, del diálogo con Dios.
Lo preguntan hoy: experiencia de
diálogo. Es fatal cuando se consi-
dera la oración como una evasión.
Nos quedamos sin poder hablar con
quienes tratan de buscar una expe-
riencia de diálogo con ese alguien.
Se nota el deseo de volver al silencio.

3. Sentido de autenticidad. Alegría, optimismo de haber encontrado a Jesús que vive. Es alegría pascual que cabe como Getsemaní. Es María que exaltaba su pobreza. Es signo de bienaventuranza. Ser fisonomía de Dios: disponibilidad para servirle.~~Di~~

<u>Hacerse disponible para amar.</u>

Que vean en nosotros huella de Dios. Cuando se produce un santo, ese Santo deja huellas que no hay quien las arranque. -donde estuvo S. Francisco Javier.

Perspectiva de celo. Vida apostólica. Dejarlo todo. Estar disponible. Solo así se contagia. Solo enraizado en Cristo se es verdaderamente comprometido. La alienación solo se da si no se esta disponible en Cristo.

Disponibilidad de Buen Pastor. No se casa con nadie y por eso

3. Sentido de autenticidad. Alegría, optimismo de haber encontrado a Jesús que vive. Es alegría pascual que cabe con Getsemaní. Es María que exaltaba su pobreza. Es signo de bienaventuranza. Ser fisonomía de Dios: disponibilidad para servir. Di

Hacerse disponible para amar.

Que vean en nosotros huella de Dios. Cuando se produce un santo, ese santo deja huellas que no hay quien las arranque. - Donde estuvo S. Francisco Javier

Perspectiva de celo.
Vida apostólica.
Dejarlo todo. Estar disponible.
Solo así se contagia. Solo enraizado en Cristo se es verdaderamente comprometido. La alienación solo se da si no se está disponible en Cristo.

Disponibilidad de Buen Pastor.
No se casa con nadie y por eso

lo van a crucificar todos. Siempre ha habido la tentación de confundir el mesianismo con nuestro modo de ver.
María. Tipo de Iglesia y de oración.
Ordenemos el día: 5:30 Lev.- 6 Confesionario-Laúdes-Meditación
7 Misa-Acc. de gr., desayuno 8 Aseo. Tercic. lectura. infor.
9:30 Arzobispo-planear-trabajar. 12:30 Almorzar-visita Smo.-siesta.
2 Visita.Lectura.Visperas 2:30 Arzobispo-trabajo=visitas
6 Confesonario 6:30 Radio Vaticana-cena 8 Radio BBC-Rosario.Oraciones.Examen. Estudio 10 Descansar

lo van a crucificar todos. Siempre ha habido la tentación de confundir el mesianismo con nuestro modo de ver.

María. tipo de Iglesia y de oración.

ordenemos el día: 5:30 lev. -
6 confesonario - laudes - meditación
7 misa - acc. de gr. - desayuno
8 aseo. Tercic. lectura. Infor.
9:30 arzobispo planear - trabajar
12.30 almorzar - visita Smo - siesta
2 Visita. Lectura. Visperas
2:30 arzobispo trabajo = visita
6 Confesonario
6.30 Radio Vaticano cena
8. Radio BBC. Rosario. Oraciones. Examen
Estudio
10 descansar.

Mensualmente: Retiro espiritual
Semanalmente:
Domingo= Misa. Algún ministerio — Correspondencia personal.
Lunes= Entregar material Orientación. — Laicos - Cursillos de Crist.
Martes= Dirección espiritual-médicos — Descanso
Miércoles= Asuntos Religiosos
" Unión del Clero — Corrección Orientación.
Jueves= Cedes -Doctrina de la fe — Cuentas
Viernes= Orientación.
Grabaciones
Sábado "

Mensualmente: Retiro Espiritual
Semanalmente:
Domingo - Misa. Algún ministerio
Correspondencia personal.
Lunes - Entregar material Orientación.
Laicos - Cursillos de Crist.
Martes - Dirección espiritual - Médicos
Descanso.
Miércoles - Asuntos Religiosos
" Unión del Clero
Corrección Orientación.
Jueves - Cedes - Doctrina de la fe
Cuentas
Viernes - Orientación.
Grabaciones
Sábado "

5 febr. Medit. Ef.1, Dios me ama Hacerse disponible p. amar.
Perfectos como el Padre.-
Hacerse cada día más semejante al Padre que es amor. En torno de este tema central serán los temas de medit. La Epist. a los Efesios 1=y los 4 nn. de la L.G. La fuente del cristianismo: el Señor ha resucitado. Vive entre nosotros. Es Dios visible: el Señor, "Splendor Patris". Nuestra razón de ser. Su mensaje: mi Padre os ama. Reaccionar amando: Padre. En la fisonomía de Jesús el Hijo. Es lo que el mundo debe ver en nosotros. Ser signo: L.G. la Iglesia paz de Cristo. No es necesario decir mucho, sino vivirlo. Es sencillez: disponibilidad p. amar. Se aprende, no es de la naturaleza. Jesús restaura. Los Santos: confianza y pena de no haber amado lo suficiente. Como el sabio: solo sabe que no sabe nada. Es pena de no haber amado lo suficiente, de no saber orar. Es pobreza cristiana.

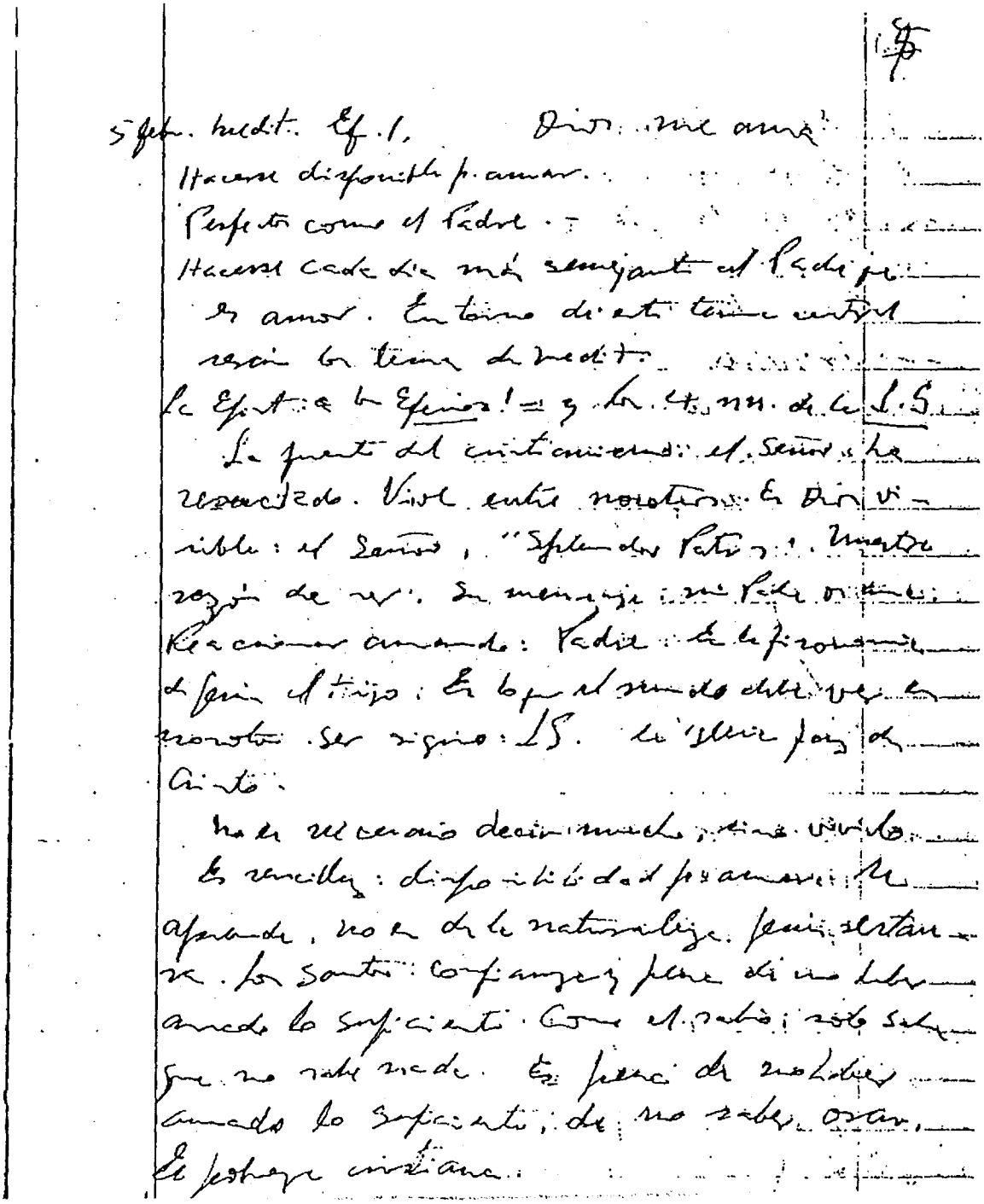

1. Ef.1= Tema central: <u>ministerio.</u> Intimidad de Dios amor: es Cristo. Que somos elegidos en Cristo. Nos soñó y nos realizó para ser ingertos de Cristo. Es nuestra razón de ser. Cada hombre es un proyecto de amor único irrepetible.
He de descubrirme yo mismo, para hacer realidad el sueño de Dios en mí.
Ha sido el quehacer de Cristo, su pan, su alimento. La Iglesia no tiene otra razón de ser que ser expresión de Dios amor. Signo sacramento de Cristo, faz del Padre. Llamar a esto alienación es suicidarse. Esto es el único compromiso válido.
2.Para ser "santos e inmaculados".-Me realizo amando. Lo demás no interesa. Principio y fundamento. Fenómeno de los "iluminados". Prescindir de la humanidad de Cristo. Se repite en fenómenos actuales más bien psicológicos. Lo sólido es que Dios me quiere santo en Cristo.

1. Ef. 1 = tema central: ministerio. Intimidad de Dios amor: es Cristo. Que somos elegidos en Cristo. Nos soñó y nos realizó para ser ingertos de Cristo. Es nuestra razón de ser. Cada hombre es un proyecto de amor único irrepetible.
He de descubrirme yo mismo, para hacer realidad el sueño de Dios en mí.
Ha sido el quehacer de Cristo, su pan, su alimento. La Iglesia no tiene otra razón de ser que ser expresión de Dios amor. Signo sacramento de Cristo, faz del Padre.
Llamar a esto "alienación" es suicidarse. Esto es el único compromiso válido.

2. Para ser "santos e inmaculados". - Me realizo amando. Lo demás no interesa. Principio y fundamento.
Fenómeno de los "iluminados". Prescindir de la humanidad de Cristo. Se repite en fenómenos actuales más bien psicológicos.
Lo sólido es que Dios me quiere santo en Cristo.

La verdadera contemplación es sencilla, es igualdad de vida con Dios. Lo que debo buscar es el plan de Dios, no lo que yo quiero: cargos, gloria... llegar a esa pobreza cristiana de ser Hijo en el Hijo y decir cada día mejor: Padre.
Peligro de hacer lo urgente y dejar lo importante.
Santo: expresión, caridad. Somos su gloria.
Hacerse expresión de Dios cuando amamos como él. Para esto nos ha marcado con su Espíritu. El Espíritu Santo que resucitó a Cristo, nos impulsa, nos es prenda.
Esta es la meta de la Evangelización. Esta es nuestra identidad sacerdotal.
Es nuestra suerte: "lotería". cf. Ef. 3 El corazón de Jesús.
L.G.- acción del Esp. Santo en nuestro tiempo. 2-4: acción trinitaria. Urgencia ya no personal, sino apostólica

9

La verdadera contemplación es sencilla, es igualdad de vida con Dios. Lo que debo buscar es el plan de Dios, no lo que yo quiero: cargos, gloria... llegar a esa pobreza cristiana de ser Hijo en el Hijo y decir cada día mejor: Padre.
Peligro de hacer lo urgente y dejar lo importante.
Santo: expresión, caridad.

Somos su gloria.
Hacerse expresión de Dios cuando amamos como él.
Para esto nos ha marcado con su Espíritu.
El Espíritu Santo que resucitó a Cristo, nos impulsa, nos es prenda.
Esta es la meta de la Evangelización.
Esta es nuestra identidad sacerdotal.
Es nuestra suerte: "lotería".
cf. Ef. 3 El corazón de Jesús.

L.G.- acción del Esp. Santo en nuestro tiempo.
2-4: acción trinitaria.
Urgencia ya no personal, sino apostólica

Iglesia signo. Debe gemir con el Espíritu en el fondo de la humanidad del universo: Ven Señor Jesús.
Iglesia centro de esta predilección. Signo levantado entre los pueblos. Definición carismática, existencial. María: disponible a Dios amor. Iglesia esposa de Cristo.
II= Ev. Mt. 4,17 "Arrepentios" Lc. 1,15
Cambio. Mc.
La espontaneidad que hoy se proclama tanto, supone la gracia. Nuestra colaboración. Nos urge Dios el cambio. Proceso: penitencia. Disposición de cambio. Quien no cambia no captará el Reino. El Mesianismo de Jesús chocó con falsos mesianismos y llama a un cambio.

Iglesia Signo: Debe gemir con el Espíritu en el fondo de la humanidad del universo: Ven Señor Jesús.

Iglesia centro de esta predilección. Signo levantado entre los pueblos. Definición carismática, existencial.

María: disponible a Dios amor. Iglesia esposa de Cristo.

II = Ev. Mt. 4,17 "arrepentios" Lc. 1,15
Cambio. Mc.

La espontaneidad que hoy se proclama tanto, supone la gracia. Nuestra colaboración.

Nos urge Dios el cambio.

Proceso: penitencia. Disposición de cambio. Quien no cambia no captará el Reino. El mesianismo de Jesús chocó con falsos mesianismos y llama a un cambio.

Lc. 24;47 Manda Jesús a predicar penitencia El Bautista Mt. 3,2
El primer sermón de Pentecostés. Hech. 2,37 LG. 8 la Iglesia avanza por la senda de la penitencia y de la renovación. Penitencia y Bautismo. Cambio y penetración del Reino, esponjarse, empaparse. LG. Cap. V= la santidad es un proceso de bautismo. Cambio= dejar lo que estorba. Bautismo= dejarse empapar de Cristo, de su amor, sus virtudes.
Es todo el proceso cristiano. Es el primer mandamiento. Si no hemos aprendido a amar con toda la fuerza no podemos ver a Dios. Si al morir no hemos aprendido, comenzaremos un proceso de purgatorio.
Caso de S. Pablo: "Qué he de hacer".
Actitud de cambio.- Se bautiza, y pasan 4 años en Arabia. Proceso de cambio.
Asimilar el V. 7 confrontar con los apóstoles

Lc. 24;47. Manda Jesús a predicar penitencia.
El Bautista Mt. 3.2
El primer sermón de Pentecostés. Hech. 2,37
LG. 8 la Iglesia avanza por la senda de la penitencia y de la renovación.
Penitencia y bautismo. Cambio y penetración del reino, esponjarse, empaparse
LG. cap. V = la santidad es un proceso de bautismo.
Cambio = dejar lo que estorba
bautismo = dejarse empapar de Cristo, de su amor, sus virtudes
Es todo el proceso cristiano.
Es el primer mandamiento. Si no hemos aprendido a amar con toda la fuerza no podemos ver a Dios. Si al morir no hemos aprendido, comenzaremos un proceso de purgatorio.
Caso de S. Pablo: "Qué he de hacer".
actitud de cambio. — Se bautiza, y pasan 4 años en Arabia. Proceso de cambio
Asimilar el V.7 confrontar con los apóstoles.

Jesús mismo: su humanidad necesita el proceso psicológico. No es pasar del pecado sino adoptar conciencia experimental. La Evangelización solo cala si es una expresión de lo que se experimenta. El Cura de Ars, una palabra vale más que mil. "Lo que veremos". La fuerza del Espíritu Santo está en los cristianos, pero muchos la tienen sin estrenar. Tendrán un purgatorio, mientras tanto una vida enquencle.
Palillo de romero seco injertado en el olivo. Un proceso de cambio.
P.O. 12.d= Toda la necesidad de la renovación de la Iglesia se funda en la santidad de los ministros como instrumentos. El Ev. de S. Juan es el encuentro de la luz con las tinieblas. María misma es iluminada por esa luz.
Jo. 5,44
12,43

Jesús mismo: su humanidad necesita el proceso psicológico. No es pasar del pecado sino adoptar conciencia experimental.

La Evangelización solo cala si es una expresión de lo que se experimenta.

El Cura de Ars, una palabra vale más que mil. "Lo veremos".

La fuerza del Espíritu Santo está en los cristianos, pero muchos la tienen sin estrenar. Tendrán un purgatorio, mientras tanto una vida enquencle

Palillo de romero seco injertado en el olivo. Un proceso de cambio.

P.O. 12.d = Toda la necesidad de la renovación de la Iglesia se funda en la santidad de los ministros como instrumentos.

El Ev. de S. Juan es el encuentro de la luz con las tinieblas. María misma es iluminada por esa luz.

Jo. 5,44.

12,43

Jo. 3,3 "renacer de nuevo". Cada día se nace de nuevo. Un solo bautismo que se va haciendo más luz, más gloria de Dios, más exclamación del Padre. Toda la vida de Jesús en este evangelio es un continuo tender al Padre. Un sí continuo al Padre. Cómo debe ser nuestra actitud de cambio. Meterse en el cambio.
El publicano Lc. 18,13 El Hijo Pródigo
La postura del pobre. El que reconoce su propia contingencia. Los niños. Descubrir esta contingencia es comenzar a convertirse. María sin tener pecado tiene conciencia de su nada y expresa su sí. Reconocerme. No me espanta. Porque Dios me ama. Soy plata que se ha ennegrecido. Voy a limpiarla. Soy anillo de boda. Nadie está destinado al infierno

Jo. 3,3 "renacer de nuevo". Cada día se nace de nuevo. Un solo bautismo que se va haciendo más luz, más gloria de Dios, más exclamación del Padre.
Toda la vida de Jesús en este Evangelio es un continuo tender al Padre. Un sí continuo al Padre.

Cómo debe ser nuestra actitud de cambio.
Meterse en el cambio.
El publicano Lc. 18,13
El Hijo pródigo
La postura del pobre. El que reconoce su propia contingencia. Los niños.
Descubrir esta contingencia es comenzar a convertirse.
María sin tener pecado tiene conciencia de su nada y expresa su sí.
Reconocerme. No me espanta.
Porque Dios me ama. Soy plata que se ha ennegrecido. Voy a limpiarla.
Soy anillo de boda.
Nadie está destinado al infierno.

He dicho no al proyecto de Dios. Pero Dios está empeñado en que cambie.
Es don de Dios, es gracia. Vergüenza. Mi pobreza. Aquí se encuentra a Dios no en mi fantasía. Solo encuentro a Cristo Resucitado en esta realidad propia.
Los Santos eran muy sensibles a su realidad. Nadie como ellos.= El cambio arranca de reconocer su propia realidad.
Cada periodo de renovación está basado en personas que tomaron en serio este proceso de cambio: S. Agustín, Sta. Teresa, S. Ignacio.
El criterio de Cristo es el amor. Capacidad de silencio, de penitencia. Iniciar seriamente el proceso del bautismo.
Reconocer su realidad sin tragedias, sin eroismo

He dicho no al proyecto de Dios. Pero Dios está empeñado en que cambie.
Es don de Dios, es gracia.
Vergüenza. Mi pobreza. Aquí se encuentra a Dios no en mi fantasía.
Solo encuentro a Cristo Resucitado en esta realidad propia.
Los santos eran muy sensibles a su realidad. Nadie como ellos = El cambio arranca de reconocer su propia realidad.
Cada periodo de renovación está basado en personas que tomaron en serio este proceso de cambio: S. Agustín, Sta. Teresa, S. Ignacio.
El criterio de Cristo es el amor.
Capacidad de silencio, de penitencia.
Iniciar seriamente el proceso del bautismo.
Reconocer su realidad sin tragedia, sin heroismo

Homilia Hech. 2,22=

1. Jesucristo nos envía a predicar la conversión y no podemos predicarla sin ser su signo.

Jesús no solo presenta el signo, sino un radicalismo: Signo de la caridad pastoral, consejos evangélicos, radicalismo de lo no obligatorio. Signo escatológico. Medios de encontrar a Cristo Resucitado.

2. Los grandes misioneros ofrecen al grado de un celo apostólico por según haya sido la intensidad de un momento de conversión- Ej. S.Franc. Javier= Conversión, autenticidad, vivencia. Los grandes convertidos. Si hay conversión hay generosidad. Se paga caro. Se sufre mucho como anunció Cristo a Ananías hablando de Pablo= No hay miras humanas, rastreza, hay más hondo.

Homilía Hech. 2,22 =

1. Jesucristo nos envía a predicar la conversión y no podemos predicarla sin ser su signo. Jesús no solo presenta el signo, sino un radicalismo: Signo de la caridad pastoral, consejos evangélicos, radicalismo de lo no obligatorio. Signo escatológico. Medios de encontrar a Cristo Resucitado.

2. Los grandes misioneros ofrecen al grado de un celo apostólico por según haya sido la intensidad de un momento de conversión - Ej. S. Franc. Javier. = Conversión, autenticidad, vivencia. Los grandes convertidos. Si hay conversión hay generosidad. Se paga caro. Se sufre mucho como anunció Cristo a Ananías hablando de Pablo = No hay miras humanas, rastreza, hay más hondo.

Directorio
Varios directorios hubo en la historia
Tema básico = La misión episcopal. El episcopado como misión.
1a. Parte del directorio. Hay nuevas posibilidades de evangelizar. V.G. Medios de com. soc.-contacto con paganos en Japón. Vienen dudas actuales sobre la misión.
métodos, estilo, naturaleza. =met. se meten interrogantes por hipótesis (vida sacerdotal Card. Hoffner p.23
Estilo= dos polos: consagración y servicio no se pueden aislar. Pero la palabra misión da claridad y perpetuidad a servicio. Misión que viene no del pueblo sino de Dios.
Naturaleza: aquí es más grave. V.G. si viene del pueblo. Pero esto no existe, viene de Dios.

Directorio
varios directorios hubo en la historia

Tema básico = La misión episcopal.
El episcopado como misión
1ª Parte del Directorio.

Hay nuevas posibilidades de evangelizar
V.g. medios de com. soc. - contacto con paganos en japón.
Vienen dudas actuales sobre la misión.
Métodos, estilo, naturaleza.
met = se meten interrogantes por hipótesis
(vida sacerdotal Card. Hoffner p. 23)
estilo. dos polos: consagración y servicio.
no se pueden aislar. Pero la palabra misión da claridad y perpetuidad a servicio. Misión que viene no del pueblo sino de Dios.
Naturaleza. aquí es más grave. V.g. si viene del pueblo. Pero esto no existe, viene de Dios.

Hoffner n. 23

Estas dudas han venido del 1940. De Bullman. No admitir mitos. Nivel naturalista. 1968 primer discurso del Papa sobre la naturaleza de la misión.
3 líneas de solución.
1. Línea sociológica. Qué piensa la gente? Acontecimientos irreversibles (Hegel) No vale esta línea. No es problema sociológico. No es la creación, los acontecimientos los que dominan al hombre, sino al revés. Los acontecimientos se analizan y sino convienen se destruyen.
2. Línea prefabricada de nociones abstractas. Unas nociones que se aplican. No vale porque no es revelada.
3. Partir de Cristo Resucitado. Qué piensa él. Es lo único

Hoffner n. 23 17

Estas dudas han venido del 1940. De Bullman
No admitir mitos. Nivel naturalista.
1968 primer discurso del Papa sobre la
naturaleza de la misión.

3 líneas de solución.
1. línea sociológica. Qué piensa la
gente? Acontecimiento irreversible
(Hegel). No vale esta línea. No
es problema sociológico.
No es la creación, los acontecimientos
los que dominan al hombre, sino
al revés. Los acontecimientos se ana-
lizan y si no conviene se de-
struyen.
2. Línea prefabricada de nociones abstractas. Unas
nociones que se aplican. No vale
porque no es revelada.

3. Partir de Cristo Resucitado
Qué piensa él. Es lo único

Ver el Concilio= L.G.
Cap. II "Pueblo" es palabra bíblica pero se ha adulterado.
Antes el L.G. llama a la Iglesia: Cap. I "Misterio" "Sacramento" Pueblo= propiedad, signo de Dios ante la humanidad. Lo que Dios quiere hacer con la humanidad. Cuerpo de Cristo.
Pueblo= propiedad esponsable. No es una democracia en el sentido politico.
Del cap. II: nacen { Cap. III Ministros
Cap. IV Laicos
Cap. V Religiosos
Tres servicios del mismo pueblo: Ministros: misión apostólica Laicos: desde dentro Religiosos: servicio escatológico (que ya se incluye en la caridad pastoral) "Religioso" por lo oficial.

Ver el Concilio = L.G.
Cap. II "Pueblo" es palabra bíblica pero se ha adulterado.
Antes el L.G. llama a la Iglesia:
Cap. I "Misterio" "Sacramento".
Pueblo = propiedad, signo de Dios ante la humanidad. Lo que Dios quiere hacer con la humanidad.
Cuerpo de Cristo
Pueblo = propiedad esponsable.
No es una democracia en el sentido politico
Del Cap. II: nacen { Cap. III Ministros
Cap. IV Laicos
Cap. V Religiosos
Tres servicios del mismo pueblo:
Ministros: misión apostólica
Laicos: desde dentro
Religiosos: servicio escatológico (que ya se incluye en la caridad pastoral)
"Religioso" por lo oficial.

"Ministros"= pueden ser laicos. "Ministerio apostólico"= exclusivo de quien ha recibido el sacramento de orden. Jo. 10,36 Cristo siempre habla de misión y
Lc. 4,18 consagración.
Lc. 4,1

Desde hace 3 años se quiere hablar solo de misión y no de consagración. Hay que analizar la misión de Cristo y si no es como era ya no es la misión de Cristo. Hay pluralismos que salen del punto de referencia y ya no están en la verdad.
Jo. 20,20}
Jo. 17,18} Idéntica misión de Cristo y los apóstoles.
No podemos condicionar nuestra misión a las ideas de una época.

"Ministros" = pueden ser laicos
"Ministerio apostólico" = exclusivo de quien ha recibido el sacramento de orden

Jo. 10, 36 Cristo siempre habla de
Lc. 4, 18 misión y consa
Lc. 4, 1 gración.

Desde hace 3 años se quiere hablar solo de misión y no de consagración

Hay que analizar la misión de Cristo y si no es como era ya no es la misión de Cristo.

Hay pluralismos que salen del punto de referencia y ya no están en la verdad.

Jo. 20 20
Jo 17, 18 } Idéntica misión de Cristo y los apóstoles

No podemos condicionar nuestra misión a las ideas de una época

Antes del Concilio: Sacramentalización
Después : Evangelización
Hoy : ~~Promotor~~ Animador de comunidad
Son misiones parcializadas. El Evangelio es más serio.
No hay una misión al margen de la misión de la Iglesia. Aqui vienen hipótesis cientificas trasladadas a la Iglesia. Pero ese método no vale para la Iglesia. El método de hipótesis no vale cuando se trata de fe y revelación que no es ciencia.
El cap. III L.G. Ministerio en la comunidad. No debe interpretarse que la comunidad lo tenga ni lo de sino que es al servicio de la comunidad.
Cf. P.O. 1-2: Cristo Cabeza. "En nombre de Cristo Cabeza" es frase reservada al ministro

Antes del Concilio: Sacramentalización
Después Evangelización
Hoy : Animador de Comunidad.
Son misiones parcializadas. El Evangelio es más serio

No hay una misión al margen de la misión de la Iglesia.
Aquí vienen hipótesis científica trasladada a la Iglesia. Pero ese método no vale para la Iglesia.
El método de hipótesis no vale cuando se trata de fe y revelación que no es ciencia

El cap. III L.G. Ministerio en la Comunidad. No debe interpretarse que la comunidad lo tenga ni lo de sino que es al servicio de la Comunidad.
Cf. PO 1-2: Cristo Cabeza. "En nombre de Cristo Cabeza" es frase reservada al Ministro

Pueden hacerse ministerios o servicios en nombre de Cristo. Pero solo el ministerio apostólico obra en nombre de Cristo cabeza, osea que garantice triple ministerio: culto
magisterio
pastoreo

Relación del carácter con la misión.
El carácter es una consagración a una misión. Marca para una misión perpetua. Es un sacerdocio totalizante.

a Pg. 42

Pueden hacerse ministerios o servicios en nombre de Cristo. Pero solo el ministerio apostólico obra en nombre de Cristo Cabeza, o sea que garantice
triple ministerio: culto
magisterio
pastoreo.

Relación del carácter con la misión.
El carácter es una consagración a una misión marca para una misión perpetua.
Es un sacerdocio totalizante.

a Pg. 42

III- Meditación

Jo. 1,10-12= Vino a los suyos y los suyos no le recibieron.
Hemos dicho no a Dios. Cuán tarde te he conocido!
Experiencia de S. Vicente Ferrer: Señor no castigues este pueblo por este gran pecador que va a entrar en él. Sabor que nunca sacia. Cuando uno es más pobre es cuando menos convencido esta de ser pobre. Sentirse pobre.
He El que ora es pobre. Por eso hay poca oración por la poca conciencia de pecado: En la propia pobreza se encuentra a Cristo escondido. Soy la dracma perdida. Recuerdo de la mujer en el día de la boda. Arra, anillo de boda con Jesús. Se ensucia, hay que limpiarla cada día. Encontrar en nosotros la huella de Dios que nos ama.

III Meditación

Jo. 1,10-12 = vino a los suyos y los suyos no le recibieron

Hemos dicho no a Dios

Cuán tarde te he conocido!

Experiencia de S. Vicente Ferrer: Señor no castigues este pueblo por este gran pecador que va a entrar en él.

Sabor que nunca sacia. Cuando uno es más pobre es cuando menos convencido está de ser pobre.

Sentirse pobre

He El que ora es pobre. Por eso hay poca oración por la poca conciencia de pecado:

En la propia pobreza se encuentra a Cristo escondido

Soy la dracma perdida. Recuerdo de la mujer en el día de la boda. Arra, anillo de boda con Jesús. Se ensucia, hay que limpiarla cada día

Encontrar en nosotros la huella de Dios que nos ama

Amor trinitario que me envuelve. Esta debía ser la postura habitual. La convicción de no haber amado lo suficiente. La oración del campesino de Ars: "yo le miro y él me mira". Es la oración de la pobreza.
Nuestro panorama: confusión y vergüenza. Pero confiados.
Nuestra realidad comunitaria. Egoísmos brutales. Quién origina las guerras? El hambre... Todos tenemos parte... Solidarios de una humanidad egoista.
Eco del pecado original. Inclinaciones que no quitó el bautismo. Nuestra acción u omisión repercute en la humanidad. Injusticias, problemas sacerdotales. Mi parte pesa en ese todo . Todos colaboramos en la mancha de la humanidad. Marcha colectiva.

Amor trinitario que me envuelve. Esta debía ser la postura habitual. La convicción de no haber amado lo suficiente. La oración del campesino de Ars: "yo le miro y él me mira". Es la oración de la pobreza.
Nuestro panorama: confusión y vergüenza. Pero confiados.
Nuestra realidad comunitaria. Egoísmos brutales. Quién origina las guerras? El hambre... Todos tenemos parte. Solidarios de una humanidad egoista.
Eco del pecado original. Inclinaciones que no quitó el bautismo. Nuestra acción u omisión repercute en la humanidad. Injusticias, problemas sacerdotales. Mi parte pesa en ese todo. Todos colaboramos en la mancha de la humanidad. Marcha colectiva.

Pero Cristo se ha insertado en esta humanidad como Hermano y Redentor. Esperanza. Busquemos también. 2. Aspecto personal. He dicho no a los planes salvificos de Dios. Algo si, pero no todo. He reducido ese plan a un paréntesis. En segundo lugar mientras ponía lo mio en primer lugar. No saber orar, no entregarme es entorpecer el plan de Dios. Lástima de tanto joven que busca y no haya movimientos espirituales.
Nos falta el sentido de Dios. Analicemos en la noche: Cuál momento he vivido hoy con más intensidad en Dios? Vivimos al margen de Dios. Que desfachatez que Dios no sea más que una reliquia y no el peso

Pero Cristo se ha insertado en
esta humanidad como Hermano y
Redentor. Esperanza.
Busquemos también

2. aspecto personal.
He dicho no a los planes salvificos
de Dios. Algo sí, pero no todo.
He reducido ese plan a un paréntesis.
En segundo lugar mientras
ponía lo mio en primer lugar.
No saber orar, no entregarme
es entorpecer el plan de Dios.
Lástima de tanto joven que busca
y no halla movimientos espiritua-
les.
Nos falta el sentido de Dios. Ana-
licemos en la noche: cuál momento
he vivido hoy con más intensidad
en Dios? Vivimos al margen de
Dios.
Qué desfachatez que Dios no sea
más que una reliquia y no el peso

de mis acciones. No hay tiempo para Dios. Nos convertimos en imprescindibles, absolutos, así somos ostáculo y no instrumentos. Hacemos de Cristo un valor no el valor único. Escapamos de la realidad y así escapamos de Dios. Huimos de la realidad. Nos hacemos un Dios a nuestra medida. Nos fabricamos hipótesis de la Palabra de Dios.
El publicano sintió cerca a Dios en su propia realidad. El fariseo habla de Dios pero no lo ha encontrado. Soy el anillo de boda de Cristo, su dracma perdida.
Análisis de la vida: nuestro temores, nuestra motivaciones, nuestros esfuerzos... que pocas veces tienen a Dios como motivo. Si esta pobreza no se expresa en

de mis acciones. No hay tiempo para Dios. Nos convertimos en imprescindibles, absolutos; así somos ostáculo y no instrumentos.

Hacemos de Cristo un valor no el valor único.

Escapamos de la realidad y así escapamos de Dios. Huimos de la realidad. Nos hacemos un Dios a nuestra medida. Nos fabricamos hipótesis de la palabra de Dios.

El publicano sintió cerca a Dios en su propia realidad. El fariseo habla de Dios pero no lo ha encontrado.

Soy el anillo de boda de Cristo, su dracma perdida

Análisis de la vida:

nuestros temores, nuestras motivaciones, nuestros esfuerzos... que pocas veces tienen a Dios como motivo.

Si esta pobreza no se expresa en

una oración no sabemos orar. El primer grado de la oración cristiana el del publicano y el Hijo pródigo está muy cerca del grado más alto, el de María que tampoco entiende pero se entrega como pobre. Esto explica la frustración de muchos sacerdotes. Se quiere ser algo y no se es más que uno de tantos. No se es pobre. Se espera éxito personal, no se es pobre. No se pone a Dios como peso de lo que buscamos. S. Ignacio lleva esta meditación a Cristo crucificado: qué hago por Cristo? Esta realidad del fariseo se convierte en náusea de Dios, ateísmo, materialismo... en cambio ese silencio de Dios, es encuentro de Dios cuando se es pobre.

una oración no sabemos orar.
El primer grado de la oración cristiana
el del publicano y el Hijo pródigo está
muy cerca del grado más alto, el de
María que tampoco entiende pero
se entrega como pobre.

Esto explica la frustración de
muchos sacerdotes. Se quiere ser algo
y no se es más que uno de tantos
No se es pobre. Se espera éxito per-
sonal, no se es pobre. No se pone a
Dios como peso de lo que buscamos.

S. Ignacio lleva esta meditación a
Cristo crucificado: qué hago por Cristo?
Esta realidad del fariseo se convierte
en náusea de Dios, ateísmo, ma-
terialismo... En cambio ese silencio
de Dios es encuentro de Dios cuando
se es pobre.

Diálogo de la noche.
Vocaciones
Reunión en Roma. Nov. Discurso del Papa: No se puede disminuir el ideal sacerdotal. Hacerle más fácil es traicionar el ideal y alejar la juventud. El ideal a descendido. Se duda del sacerdocio. En los mismos superiores. Algún rector está convencido de que los seminarios deben desaparecer. En algotro Seminario les exigían una carrera civil antes de teología. Se supone que el sacerdocio no llena. Cualquier joven intuye esta duda; es un deje de tristeza, de pesimismo.-El joven intuye esta tristeza, las divisiones del clero y no se sentirá atraído.
En cuanto al número, las matemáticas, las estadísticas, se engañan ante las mate-

Diálogo de la noche
Vocaciones
Reunión en Roma. Nov.
Discurso del Papa: no se puede disminuir el ideal sacerdotal. Hacerle más fácil es traicionar el ideal y alejar la juventud.
El ideal ha descendido.
Se duda del sacerdocio. En los mismos superiores. Algún rector está convencido de que los seminarios deben desaparecer. En algotro seminario les exigían una carrera civil antes de teología. Se supone que el sacerdocio no llena. Cualquier joven intuye esta duda; es un deje de tristeza, de pesimismo. -El joven intuye esta tristeza, las divisiones del clero y no se sentirá atraído.
En cuanto al número, las matemáticas, las estadísticas se engañan ante las mate-

máticas de Dios. -S. Bernardo comenzó de cero.- Puede descenderse a cero, pero puede surgir un hombre o personas que tengan carisma de suscitar vocaciones. Los "ministerios" pueden venir en socorro del clero que hoy lo hace todo. En Suiza hay laicos con tres años de teología.

Pentecostales

Doctrina del Esp. Santo es recta. Acatan la comunión. Se dan casos de conversión. Vino nuevo que hay que purificar. Lenguas, milagros, profecías. Estos fenómenos no es la primera vez que se dan.- Los "iluminados" españoles.- Se dan entre budistas y otras religiones. Son fenómenos psicológicos: levitación, etc. = Los místicos cristianos aseguran que no se cono-

máticas de Dios. - S. Bernardo
comenzó de cero. - Puede descen
derse a cero, pero puede surgir un
hombre o personas que tengan
carisma de suscitar vocaciones.
Los "ministerios" pueden venir
en socorro del Clero que hoy lo hace
todo. En Suiza hay laicos con
tres años de teología.

Pentecostales
Doctrina del Esp. Santo es recta
Acatan la comunión.
Se dan casos de conversión.
Vino nuevo que hay que purificar.
Lenguas, milagros, profecías.
Estos fenómenos no es la pri
mera vez que se dan. - Los "ilu
minados" españoles. - Se dan
entre budistas y otras religio
nes. Son fenómenos psicológicos:
levitación, etc. = Los místicos
cristianos aseguran que no se cono-

ce si es del Espíritu Santo. - Son fenómenos mas orientales.- Proceso de interiorización de carácter psicológico.
-Iluminismo inglés del S. XVI. Como en España el S. XVI= música y obra.-Expone doctrina cierta pero al llegar al proceso psicológico no pasaban.
S. Pablo se muestra nervioso al hablar de esto. El proceso en India hasta el límite psicológico. De allí no pasan a la oración o aspecto espiritual.
6. febr.
IV Meditación
Lc. 5, 12 (el leproso)
Convertir nuestra pobreza en oración. Nuestra realidad pecadora se hace oración porque allí encontramos a Jesús. En el Evangelio Jesús hace el milagro cuando el hombre reconoce su realidad.

ce si es del Espíritu Santo. - Son fenómenos más orientales. - Proceso de interiorización de carácter psicológico.
Iluminismo inglés del S. XVII. como En España el S. XVI. = música y obra. - Expone doctrina cierta pero al llegar al proceso psicológico no pasaban.
S. Pablo se muestra nervioso al hablar de esto.
El proceso en India hasta el límite psicológico. De allí no pasan a la oración o aspecto espiritual.
6 febr.
IV Meditación
Lc. 5, 12 (el leproso)
Convertir nuestra pobreza en oración.
Nuestra realidad pecadora se hace oración porque allí encontramos a Jesús.
En el Evangelio Jesús hace el milagro cuando el hombre reconoce su realidad

contingente, pecador, pobre. El ciego, Lázaro, el centurión , el paralítico, la cirofenicia, los 10 leprosos. Encuentran a Cristo en esa realidad. Oración auténtica basada en nuestra propia realidad.

Persona de Jesús

Jesús es salvación. Sus sentimientos más íntimos reaccionan ante cada persona según ésta acepta su necesidad de salvación.

Su razón de ser es acercarse para hacerle reconocer su necesidad y salvarla.

El Angel, el Bautista, Jesús, Nicodemo lo definen: para salvar al mundo.

Lc. 5,32. Mt. 9,12. Los niños son los débiles.

Lc. 19,10 Salvar lo que estaba perdido. La Eucaristía cáliz de su alianza para perdón de los pecados. I Tim. 1,15 Pablo el primer pecador. Su postura.

Palabras. Vete en paz. No pegues más. Tengo compasión de esta muchedumbre

contingente, pecador, pobre. El ciego, Lázaro, el centurión, el paralítico, la cirofenicia, los 10 leprosos.
Encuentran a Cristo en esa realidad.
Oración auténtica basada en nuestra propia realidad.
Persona de Jesús
Jesús es salvación. Sus sentimientos más íntimos reaccionan ante cada persona según ésta acepta su necesidad de salvación.
Su razón de ser es acercarse para hacerle reconocer su necesidad y salvarla.
El Angel, el Bautista, Jesús, Santo Nicodemo, lo definen: para salvar al mundo.
Lc. 5,32. Mt. 9,12. Los niños son los débiles.
Lc. 19,10 Salvar lo que estaba perdido.
La Eucaristía cáliz de su alianza para perdón de los pecados.
I Tim. 1,15 Pablo el primer pecador. Su postura
Palabras. Vete en paz. No pegues más.
Tengo compasión de esta muchedumbre.

Posturas
A la Samaritana: fatigatus ex itinere Varium: toca el féretro
Describe su papel con alegría:
La dracma perdida. El pecador en su anillo de boda caido al lodo.
La oveja perdida. El regreso del Hijo pródigo (otra vez el anillo)
Los pobres son Evangelizados. Hacerse niño.
Describe nuestra postura conrrecta
publicano, ~~fariseo~~ Hijo pródigo. Leproso, paralitico. S. Pedro (apóstata de mí)
1. Tim. 1,15 nuestra postura. La única oración válida es la que más responde a nuestra realidad: "Jesucristo que ha venido a salvar a los pecadores entre los cuales yo soy el primero".

31

Posturas
A la Samaritana: fatigatus ex itinere
Varium: toca el féretro

Describe su papel con alegría:
La dracma perdida. El pecador en su anillo de boda caído al lodo.
La oveja perdida
El regreso del Hijo pródigo (otra vez el anillo)

Los pobres son evangelizados. Hacerse niño.

Describe nuestra postura correcta
Publicano y fariseo
Hijo pródigo
Leproso, paralítico. S. Pedro (apóstata de mí)

1 Tim. 1, 15: nuestra postura.

La única oración válida es la que más responde a nuestra realidad: "Jesucristo que ha venido a salvar a los pecadores entre los cuales yo soy el primero".

Colofón. La prueba de Cristo es el Sacramento de la penitencia.
El acto del pecador Cristo lo hace suyo. La palabra del ministro no basta para que sea sacramento. Es parte integral la actitud del pecador que reconoce su pecado. Cristo hace suya la actitud del pecador para presentarse al Padre.
Las dos cosas hacen el Sacramento:
la actitud del pecador hecha suya por Cristo, lo mismo que las palabras del ministro. El misterio de la misericordia es que Cristo mismo dice al Padre: Padre he pecado!
Probar esto es ser más comprensivo con ser el prójimo y ser mejor cogido por Cristo Nuestra riqueza es nuestra pobreza.
María en su pobreza encuentra su grandeza.

Colofón. La prueba de Cristo es el Sacramento de la penitencia.
El acto del pecador Cristo lo hace suyo. La palabra del ministro no basta para que sea sacramento. Es parte integral la actitud del pecador que reconoce su pecado. Cristo hace suya la actitud del pecador para presentarse al Padre.
Las dos cosas hacen el Sacramento:
la actitud del pecador hecha suya por Cristo, lo mismo que la palabra del ministro.
El misterio de la misericordia es que Cristo mismo dice al Padre: Padre he pecado!
Probar esto es ser más comprensivo con ser el prójimo y ser mejor cogido por Cristo.
Nuestra riqueza es nuestra pobreza.
María en su pobreza encuentra su grandeza.

V Meditación.
Sentido escatológico de la vida. "Voy al Padre"
Somos Iglesia peregrina. Hay que enrolarse en esta marcha del Cuerpo Mistico. 1 Cor. 15,28... hasta que Dios sea todo en todos Mt. 28,20...hasta... ansia de un encuentro con el Padre. Postura que nos hace signos de un más allá. Signo de bienaventuranza, no es evasión sino atrapar todo lo que está en nuestro paso, porque no vamos a presentarnos con las manos vacias.
La Eucaristia 1 Cor. 12,26 anunciar la muerte del Señor hasta... Dinámica de la espera. Es parte de nuestra conversión. L.G. cap. VII
Punto de partida: Jesús Resucitado, presente y actuante en nuestra vida. El Espiritu Santo nos hace gemir. G.S. en su primeros capitulos termina en Cristo Resucitado. Son posturas de

V Meditación:
Sentido escatológico de la vida.
"Voy al Padre:
Somos Iglesia peregrina. Hay que enrolarse en esta marcha del Cuerpo Mistico.
1 Cor. 15, 28... hasta que Dios sea todo en todos
Mt. 28, 20 ... hasta... Ansia de un encuentro con el Padre.
Postura que nos hace signos de un más allá. Signo de bienaventuranza.
No es evasión. Sino atrapar todo lo que está a nuestro paso, porque no vamos a presentarnos con las manos vacia.
La Eucaristia 1 Cor. 12, 26: anunciar la muerte del Señor hasta...
Dinámica de la espera.
Es parte de nuestra conversión
L.G. cap. VII
Punto de partida: Jesús Resucitado, presente y actuante en nuestra vida. El Espíritu Santo nos hace gemir.
GS. en sus primeros capítulos termina en Cristo Resucitado. Son posturas de

nuestro cristianismo. Jesús Resucitado que empuja todo hacia el Padre. Indiferencia ignaciana recobra aquí mayor riqueza. Es la marcha del Apocalipsis. El Cordero que va emolando todo. La Iglesia en la figura de María llega a su plenitud. Es la virtud de la esperanza.

La Palabra de Dios no la hemos captado en su plenitud. Dios ha comenzado a hablar en el Verbo. Llegaremos a compenetrarle en la plenitud de la revelación total.

El Espíritu Santo nos está haciendo clamar Padre. Y la creación entera gime hasta que se revele en Cristo. Tenemos solo la semilla desde el Bautismo y tenemos que irle cultivando hasta su adultez.

L.G. 48 "los novísimos" en tensión escatológica. Urgencia de Dios al hombre. Tan grave que sino le atendemos vamos al fracaso.
Orden:
La Iglesia camina hacia su plenitud y todo el universo con ella porque Cristo su cabeza ya llegó.
Cristo viviendo en la Iglesia actúa por Su espíritu para llevar toda la Iglesia.
La restauración ya ha comenzado. El tiempo es para llevar a cabo la obra del Padre. Cada época es para eso. Este tiempo se acaba y su fin puede encontrarnos sin haber amado, sin haber empujado la creación al Padre.
(No es la visión budista, panteísta, sino va adelante).
1. Empezó la plenitud de los tiempos pero no he llegado a la plenitud comenzada.

35

L.G. 48 "los novísimos" en tensión escatológica.
Urgencia de Dios al hombre: Tan grave que si no le atendemos vamos al fracaso.
Orden:
La Iglesia camina hacia su plenitud y todo el Universo con ella porque Cristo su cabeza ya llegó.
Cristo viviendo en Iglesia actúa por Su espíritu para llevar toda la Iglesia.
La restauración ya ha comenzado.
El tiempo es para llevar a cabo la obra del Padre. Cada época es para eso.
Este tiempo se acaba y su fin puede encontrarnos sin haber amado, sin haber empujado la creación al Padre.
(No es la visión budista, panteísta, sino va adelante).
Empezó la plenitud de los tiempos pero no he llegado a la plenitud comenzada.

Iglesia limitada, de pecadores. Nos da confianza. Una Iglesia puritana, perfecta, nos daría miedo. Es peregrina. Caminar con ella es ver a Dios en sus limitaciones mismas.
Hay que llegar a la plenitud por gracia de Dios.
Cristo vive en la Iglesia y dice voy al Padre. Rom. 8,25 Gemimos. 2Cor. 5,14 El amor nos apremia Ef. 6,2 ... Vigilar
muerte meditar en la muerte en la perspectiva de ir al Padre. La hemos acentuado en su dimensión humana. La vanidad de las cosas nos a servido... hay que ver su dimensión cristiana y sacramental. La muerte ya no es pecado. Es el momento de mayor vinculación con Cto. contal que la vida haya ido en ese esfuerzo. La Eucaristía ha es el sacramento de nuestra configuración. La unción va a la enfermedad.

Iglesia limitada, de pecadores. Nos da confianza. Una Iglesia puritana, perfecta nos daría miedo. Es peregrina.
Caminar con ella es ver a Dios en sus limitaciones mismas.
Hay que llegar a la plenitud por gracia de Dios.
Cristo vive en la Iglesia y dice Voy al Padre
Rom. 8,25 gemimos.
2 Cor. 5,14 el amor nos apremia.
Ef. 6,2 ... Vigilar.
muerte Meditar en la muerte en la perspectiva de ir al Padre.
La hemos acentuado en su dimensión humana. La vanidad de las cosas nos ha servido... Hay que ver su dimensión cristiana y sacramental
La muerte ya no es pecado. Es el momento de mayor vinculación con Cto. Con tal que la vida haya ido en ese esfuerzo.
La Eucaristía ha es el sacramento de nuestra configuración
La Unción va a la enfermedad.

En nuestra marcha cada día morimos en la Eucaristía.
Pascua. "donec veniat"
La muerte= configuración con Xto. resucitado. Aceptarla es redimirse.
Lo sacerdotal de la muerte. El momento más sacerdotal de la vida. No es un castigo.
Y desde aquí hay que ver las muchas veces que Cristo habla de la muerte. Las vírgenes que van a la boda... no se van triste sino a una fiesta. "Ven Señor Jesús" es lo principal. No lo repugnante de la muerte. El miedo siempre existe. Pero si prevalece lo escatológico le damos su verdadero sentido. Aún después seguiremos influyendo en la marcha de la Iglesia. Si queremos hacerlo, dependerá del momento en que morimos. Los Santos quedan presentes en la marcha de la Iglesia.

En nuestra marcha cada día morimos en la Eucaristía.
Pascua
"donec veniat"
La muerte = configuración con Xto resucitado. Aceptarla es redimirse.
Lo sacerdotal de la muerte. El momento más sacerdotal de la vida.
No es un castigo.
Y desde aquí hay que ver las muchas veces que Cristo habla de la muerte. Las vírgenes que van a la boda... no se van triste, sino a una fiesta.
"Ven Señor Jesús" es lo principal.
No lo repugnante de la muerte. El miedo siempre existe. Pero si prevalece lo escatológico le damos su verdadero sentido.
Aun después seguiremos influyendo en la marcha de la Iglesia.
Si queremos hacerlo, dependerá del momento en que morimos. Los Santos quedan presentes en la marcha de la Iglesia.

Juicio. Nos juzga en Dios amor. Infierno. Hay que predicarlo. Hay que variar el modo pero Cristo manda a predicarlo: "el que no creyere se condenará".
La revelación de Cristo lo presenta tantas veces.
Es el contexto de Iglesia escatológica. Su importancia viene de un Dios amor que exige y urge a amar. Si el hombre en vez de construirse amando se destruye al revés: egoísmo, tiniebla, es un absurdo es el ministerio invertido.= La importancia de decir "no" a Dios. Lleva al fracaso. Es posible. No es de niños.
Es tan serio como la Pasión de Cristo
Mt. 16,17 es parte del Kerigma. Urgencia de responder.
Dios es el único que puede exigir amor con la amenaza de ser un absurdo sino se construye amando.

Juicio. Nos juzga en Dios amor

Infierno Hay que predicarlo Hay que variar el modo pero Cristo manda predicarlo: "el que no creyere se condenará".
La revelación de Cristo lo presenta tantas veces.
Es el contexto de Iglesia escatológica.
Su importancia viene de un Dios amor que exige y urge a amar.
Si el hombre en vez de construirse amando, se destruye al revés: egoísmo, tiniebla, es ~~el ministerio~~ un absurdo es el ministerio invertido = La importancia de decir "no" a Dios. Lleva al fracaso. Es posible. No es de niños.
Es tan serio como la Pasión de Cristo
Mt. 16,17 es parte del Kerigma.
Urgencia de responder
Dios es el único que puede exigir amor con la amenaza de ser un absurdo si no se construye amando.

Dios que es amor hizo al hombre para construirse amando.
Las penas de daño y sentido son expresiones imperfectas pero válidas con toda expresión dogmática.
La pena de daño expresa una sed de Dios que lleva todo hombre. El hombre es tan imagen de Dios que tiene sed de ser Dios. Sino se construye en Dios y Dios lo rechaza, es la sed que no se podrá saciar.
La pena de sentido. ~~El~~ La náusea de quien se ha construido al revés de Dios. Siente náusea de Dios ya que su ser está invertido. La fe sólo afirma la realidad, sin explicarnos el cómo.
Lo importante es que Dios me está urgiendo a construirme en el amor. Completar con el tema de los Santos en el mismo cap. L.G. Los Santos han llegado pero Su Cuerpo

Dios que es amor hizo al hombre para construirse amando.
Las penas de daño y sentido son expresiones imperfectas pero válidas con toda expresión dogmática.
La pena de daño expresa una sed de Dios que lleva todo hombre. El hombre es tan imagen de Dios que tiene sed de ser Dios. Sino se construye en Dios y Dios lo rechaza, es la sed que no se podrá saciar.
La pena de sentido. ~~El~~ La náusea de quien se ha construido al revés de Dios. Siente náusea de Dios ya que su ser está invertido.
La fe sólo afirma la realidad, sin explicarnos el cómo.
Lo importante es que Dios me está urgiendo a construirme en el amor.

Completar con el tema de los Santos en el mismo cap. L.G.
Los Santos han llegado pero su cuerpo

aún está enraizado en esta tierra. El tratado de novísimos es el tratado de Iglesia peregrina. Hay que hacerse disponible para amar
" " " signo escatológico

Rom. 8,17.s.
Mt. (Las 10 vírgenes)
Requieren sensibilidad del amor de Dios. Artesanía no standard - exige sensibilidad de artesanía. La parábola compara a Cto con el esposo. Palabra alérgica p. hoy no pensemos de moda. La idea en que es nuestro convite. Es responsable- Dos posibilidades= Generosidad o irtirado Apoc. llama a la Iglesia encabezada por sus obispos, a una cena, Jerusalén. Ser fiel al cordero es dejarse guiar por los gemidos del Espíritu-L.G.VII gemidos por un encuentro definitivo. Gozo del Espíritu Santo a una restauración final.

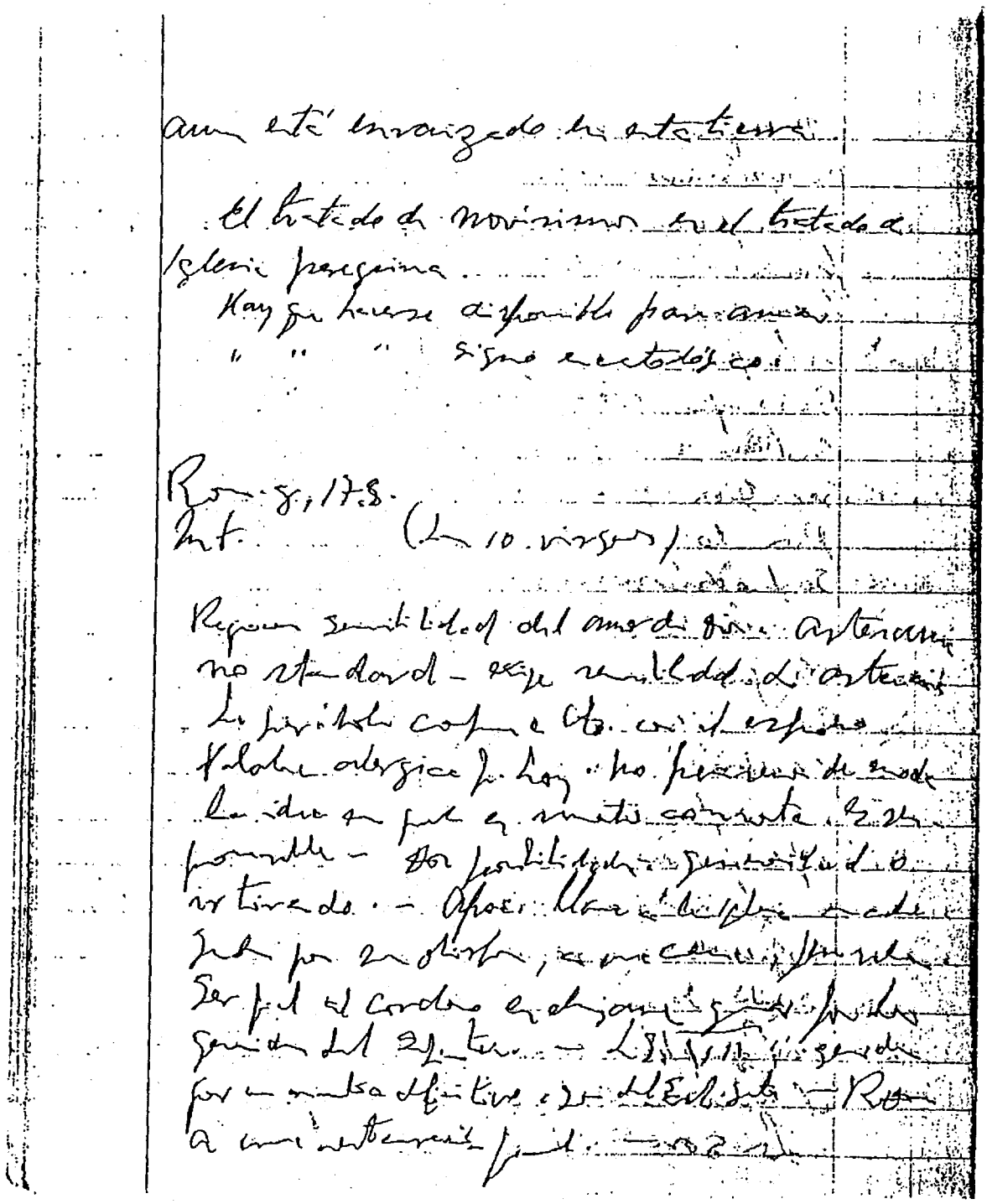

Es el tema de la oración. El Padre Nuestro. La tensión escatológica esta basada en el encuentro personal con Xto. -Primeras vocaciones. Estar con él y enviab. Ultima cena: La que había estado conmigo.- Voy a prepararos un lugar = Anunciar la esperanza en la medida de nuestro encuentro personal= El celo de S. Pablo, gemido de fuerte, en ansia, tensión escatológica. Pero es fruto del Esp. =es fruto de la oración. En la medida en que decimos Padre Nuestro. Ahora se va a hacer presente.
María fiel a su esposo y su (ILEGIBLE)

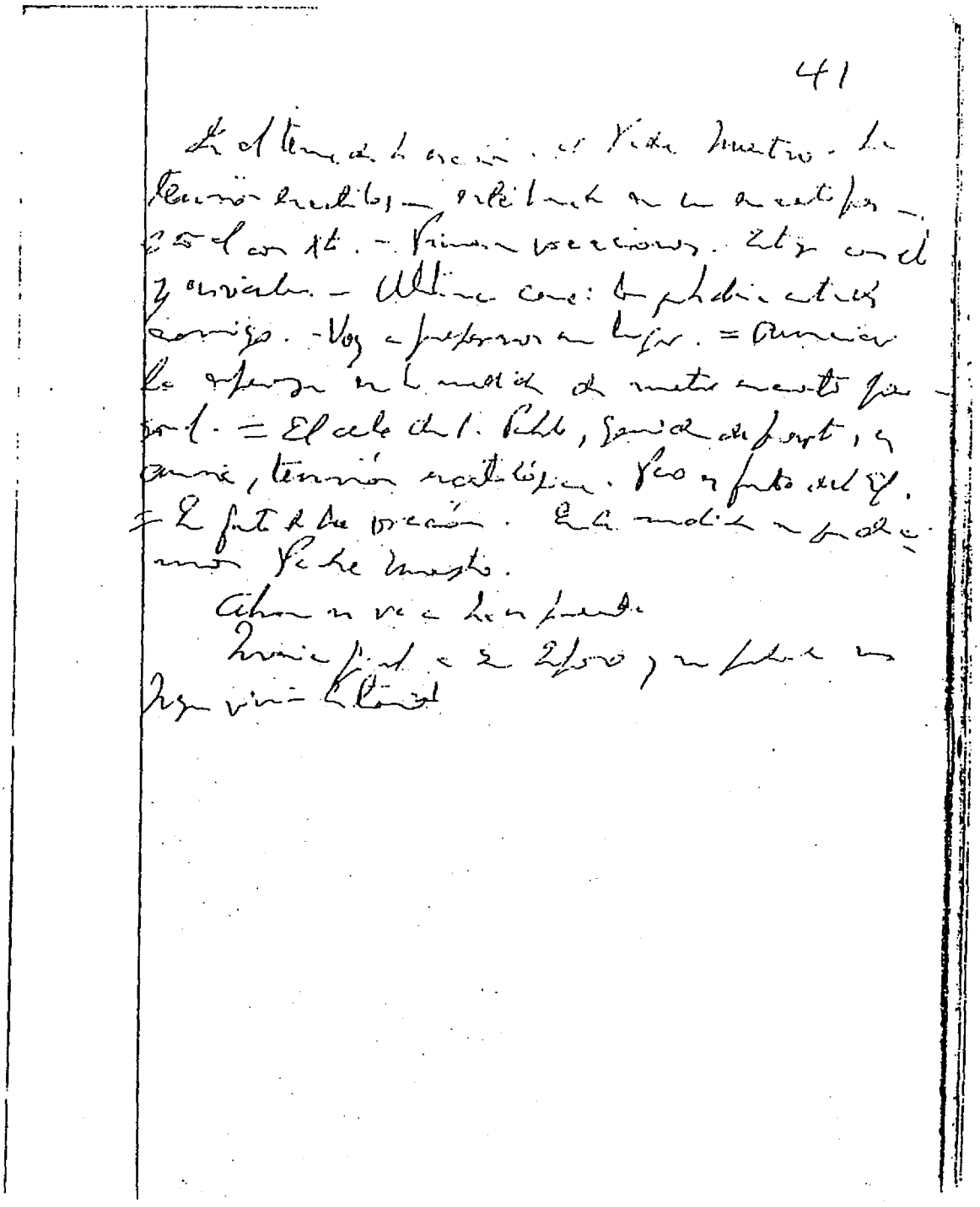

Directorio 2ª y 3ª parte=Ministerios en cuanto a Iglesia Universal y Local.
Ministerio Apostólico. I- Punto de arranque: Cristo. El es el Apóstol. Su realidad de enviado del Padre. Es ser sensible, protagonista, responsable de los intereses del Padre y a los problemas de los hombres. Hasta dar la vida.

Padre --Anuncia el mensaje
Xto |---- |--- Dar la vida --Conduce
Hombres --muere

Se acerca a los hombres para dar su mensaje dar vida divina, su propia vida. Todo esto es el Sacerdocio. El no se llama Sacerdote porque es un concepto nuevo que no debe confundirse con los sacerdotes del A.T. y otros.
Mensaje: Servicio de la Palabra Pastoreo Culto.

Directorio
2ª y 3ª Parte = Ministerios en cuanto a
Iglesia Universal y Local.

Ministerio apostólico.
I Punto de arranque: Cristo. El es el Apóstol.
Su realidad de enviado del Padre. Es
ser sensible, protagonista, responsable de
los intereses del Padre y a los problemas
de los hombres. Hasta dar la vida.

Xto — Padre / Hombres — Dar la vida — Anuncia el mensaje / Conduce / muere

Se acerca a los hombres para dar su men-
saje dar vida divina, su propia vida

Todo esto es el Sacerdocio
El no se llama Sacerdote porque es
un concepto nuevo que no debe con-
fundirse con los sacerdotes del A.T.
y otros.
Mensaje: servicio de la Palabra
Pastoreo
Culto

II. Los apóstoles Continúan la misión de Jesucristo. No se llamaron sacerdotes hasta el s. III.
El Directorio es un equilibrio de ministerio. Y no obstante una principalidad de la Eucaristía.

Equilibrio: anunciar
presencializar
comunicar

Lo que da equilibrio: Xto Muerto y Resucitado. Este misterio es el que debe ser anunciado, hecho presente, comunicado= la Eucaristía. Obrar en nombre de Cristo cabeza. Equilibrio de ministerios
Son las dos frases que resumen y son lo original del Vatic. II y del Directorio.
III. Lo que se deriva de allí. Realidad vista en cuatro dimensiones:

II los apóstoles
Continúan la misión de Jesucristo.
No se llamaron sacerdotes hasta s. III
El Directorio es un equilibrio de ministerio y no obstante una principalidad de la Eucaristía.
Equilibrio: anunciar
presencializar
comunicar
Lo que da equilibrio: Xto. muerto y Resucitado.
Este misterio es el que debe ser anunciado, hecho presente, comunicado. = la Eucaristía

Obrar en nombre de Cristo Cabeza
Equilibrio de ministerios
Son las dos frases que resumen y son lo original del Vatic. II y del Directorio.

III lo que se deriva de allí.
Realidad vista en cuatro dimensiones

a) Sagrada b) Apostólica c) Ascético-Mística (vivencial) d) Eclesial
Sagrada= Sacerdocio totalmente consagrado al ministerio. Pero no significa segregado, privilegiado. Es totalmente dedicado. Sagrado: hemos recibido el espíritu que totaliza, radicaliza.
Están atrapados por una misión
Apostólica= Servicio. Darse. Para que no sea herejía de la acción, debe ser como la quiere el Padre. Como consagrado. No buscándose a sí mismo. Misión totalizante.
Ser-
Vivenciar sintonizar con la gracia. No solo ser ejemplo sino vivir su propio ser. Santidad en el ejercicio del ministerio
P.O. 13= Para obtener ese espíritu de

a) Sagrada
b) apostólica
c) ascético-mística (vivencial)
d) eclesial.

Sagrada = Sacerdocio totalmente consagrado al Ministerio. Pero no significa segregado, privilegiado. Es totalmente dedicado. Sagrado: hemos recibido el espíritu que totaliza, radicaliza. Están atrapados por una misión.

Apostólica = Servicio. Darse. Para que no sea herejía de la acción, debe ser como la quiere el Padre. Como consagrado. No buscándose a sí mismo. Misión totalizante.
Ser -

vivencial = Sintonizar con la gracia. No solo ser ejemplo sino vivir su propio ser. Santidad en el ejercicio del ministerio
P.O. 13 = Para obtener ese espíritu de

Cristo están todos los medios ascéticos. Eclesial= Comunión. Al margen de la comunión es estéril. Unión con la jerarquía. Evangelización significa el triple ministerio: anunciar, hacer presente y comunicar el ministerio.
El sacerdote debe sentirse instrumento. Se deja de ser instrumento cuando se hace absoluto, cuando se desliga de Cristo.
Este sentirse instrumento junto con la caridad pastoral es la virtud sacerdotal.
Anunciamos un ministerio no una sociología. Debe ser ministro, fiel a la Palabra. Sino está pendiente de esa palabra por la oración, el estudio, la contemplación, predica

Cristo están todos los medios ascéticos.

Eclesial = Comunión. Al margen de la comunión es estéril. Unión con la jerarquía.

Evangelización significa el triple ministerio: anunciar, hacer presente y comunicar el ministerio.

El sacerdote debe sentirse instrumento. Se deja de ser instrumento cuando se hace absoluto, cuando se desliga de Cristo.
Este sentirse instrumento junto con la caridad pastoral es la virtud sacerdotal.
Anunciamos un ministerio. No una sociología.
Debe ser ministro, fiel a la palabra. Sino está pendiente de esa palabra por la oración, el estudio, la contemplación, predica

su propia palabra. Ser instrumento es poner todo lo que depende de nosotros y esperarlo todo de la gracia. Antes de ordenarse un sacerdote debería saber dar cuenta de cualquier dato de la revelación, apropiado, hecho vivencial por la contemplación.
Conozco facultades de teología sin el tratado de gracia. Hay seminarios donde se estudian 3 años de teología y hay tiempo para alcanzar una profesión civil. Que se espera del futuro predicador? Sin contemplación. Sin saber orar es imposible predicar.
Hay toda una ascética del Pastor. P.O. 13= Regular el tiempo, oír a los demás, asimilar los discursos del Papa, no Meditar el Evangelio. Hay movimientos apostólicos para los que Cristo no es el centro, porque no lo es para el sacerdote que lo dirige.

su propia palabra
Ser instrumento es poner todo lo que depende de nosotros y esperarlo todo de la gracia.
Antes de ordenarse un sacerdote debería saber dar cuenta de cualquier dato de la revelación, apropiado, hecho vivencial por la contemplación.
Conozco facultades de teología sin el tratado de gracia. Hay seminarios donde se estudian 3 años de teología y hay tiempo para alcanzar una profesión civil. Qué se espera del futuro predicador.
Sin contemplación. Sin saber orar es imposible predicar.
Hay toda una ascética del Pastor
PO. 13 = Regular el tiempo, oír a los demás, asimilar los discursos del Papa, ~~no~~ meditar el Evangelio
Hay movimientos apostólicos para los que Cristo no es el centro, porque no lo es para el sacerdote que lo dirige.

"Sermón donde no se predique a Cristo crucificado o Pablo no me gusta". Maestro Avila a Fr. Luis de Granada. Es obligación del carisma desde la ordenación, tomar los problemas de los hombres, analizarlos con la palabra de Dios y la oración. Cristo escoge para estar con él y enviarlos a los hombres. Dirección espiritual. Es necesario ir a cada persona. No basta sembrar al boleo. Cada uno ser conducido.
Como la Madre pendiente de todos y cada uno.

"Sermón donde no se predique a Cristo Crucificado o a Pablo no me gusta" Maestro Avila a Fr. Luis de Granada.

Es obligación del carisma desde la ordenación, tomar los problemas de los hombres, analizarlos con la palabra de Dios y la oración. Cristo escoge para estar con él y enviarlos a los hombres.

Dirección espiritual. Es necesario ir a cada persona. no basta sembrar al boleo. Cada uno ser conducido. Como la Madre pendiente de todos y cada uno.

VI Meditación
La oración
Mt. 5,6ss. Dios Oración en nuestra actitud de escuchar.
Dios ha hablado por su Hijo. El misterio de la encarnación se nos presenta bajo el signo del Verbo. Presencia de un Dios que va con nosotros en nuestra marcha para el Padre. Captar esta cercanía. Presencia y Palabra. Esto es oración. Juan y Andrés que van y ven... Muchas definiciones, es fácil. Explicar como hay que orar es fácil. Pero orar es un don de Dios. Es decidirse a tomar un contacto con esta realidad. Hoy hay muchas dificultades p. orar. Hoy no se ora. Huimos de la oración. O se ora por moda. Es el

VI Meditación
La oración
Mt. 5, 6 ss.
~~Dios~~ Oración en nuestra actitud de escuchar
Dios ha hablado por su Hijo.
El misterio de la encarnación se nos presenta bajo el signo del Verbo. Presencia de un Dios que va con nosotros en nuestra marcha para el Padre
Captar esta cercanía
Presencia y Palabra
Esto es oración
Juan y Andrés que van y ven...

Muchas definiciones, es fácil
Explicar como hay que orar es fácil.
Pero orar es un don de Dios. Es decidirse a tomar un contacto con esta realidad.

Hoy hay muchas dificultades p. orar. Hoy no se ora. Huimos de la oración. O se ora por moda. Es el

mismo problema.
Datos para saber qué es orar: Dios amor que habla. El hombre que reconoce su ser contingente. Es consciente de ello. No se cree en Dios sin esa conciencia. Si reconozco esa contingencia sabré orar. Dios me habla de su intimidad y no puede decir más porque me ha dicho todo en su Palabra.
Sentirse interpelado por esta Palabra y responder.
Rom. 8, 14-17
Gal. 4,6
El Espíritu Santo que nos hace decir Padre. - La vida humana tiene sentido si puedo decir Padre a Dios.
En tanto se ora es cuanto se ama. La definiciones barajan dos datos:
1. Cultural. Acción de gracia, reparación. Los 4 fines.

Mismo problema
Datos para saber qué es orar:
Dios amor que habla. El hombre que reconoce su ser contingente. Es consciente de ello. No se cree en Dios sin esa conciencia. Si reconozco esa contingencia sabré orar.
Dios me habla de su intimidad y no puede decir más porque me ha dicho todo en su Palabra.
Sentirse interpelado por esta Palabra y responder.
Rom. 8, 14-17
Gal. 4, 6
El Espíritu Santo que nos hace decir Padre. - La vida humana tiene sentido si puedo decir Padre a Dios
En tanto se ora es cuanto se ama.
La definiciones barajan dos datos:
1. Cultural. Acción de gracia, reparación. Los 4 fines.

2. La unión.
Pensar en Dios amando (Foucold) Pensar y amar.(
Estar con quien sabemos que nos ama (Sta. Teresa
Todos los métodos solo dan: "estar con quien sabemos que nos ama" estar... según cada persona: reflexivas, afectivas, activas, etc.
Con quien sabemos que nos ama. Consta por la vida si amamos. Aunque haya distracciones. La calidad está en la caridad que cuanto más profunda menos se nota.- El esfuerzo no está en aquel momento sino en toda la vida. No basta estar: no sabemos la calidad ni la cantidad. Conseguir la unidad de vida debe ser nuestro esfuerzo.
La pobreza de saber que no sabe orar o que sabe que ama poco. Pobreza de quien no sabe hacer nada. Estar... no tener prisa

2. La unión.
Pensar en Dios amando (Foucold
Pensar y amar (
Estar con quien sabemos que nos ama
(Sta. Teresa
Todos los métodos solo dan: "estar con quien sabemos que nos ama"
estar... según cada persona: reflexivas, afectivas, activas, etc
Con quien sabemos que nos ama. Consta por la vida si amamos. Aun que haya distracciones. La calidad está en la caridad que cuanto más profunda menos se nota. - El esfuerzo no está en aquel momento sino en toda la vida.
No basta estar: no sabemos la calidad ni la cantidad.
Conseguir la unidad de vida debe ser nuestro esfuerzo
La pobreza de saber que no sabe orar o que sabe que ama poco. Pobreza de quien no sabe hacer nada.
Estar... No tener prisa.

Estar. Decisión de ir. Siempre es posible orar porque siempre es posible estar con quien sabemos que nos ama.
Solo se requiere amar. Si no se ama no se puede orar. No tengo tiempo. Hay tiempo p. quien amamos. Cuando Dios más habla parece más oscuro. Ser fiel en ese momento es cuestión de amar. María al pie de la Cruz. No se necesita hablar. Dios sabe entender en el silencio.
Conclusión. Procuremos tener fisonomía de Jesús para balbucir el Padre Nuestro. Por lo menos la del publicano y el Hijo Pródigo. Una determinación de hacer la voluntad de Dios. Cristo no se deja captar si no es en diálogo. No basta ser técnico del cristianismo como se puede ser del budismo. Es necesario diálogo

Estar. Decisión de ir.
Siempre es posible orar porque siempre es posible estar con quien sabemos que nos ama.
Solo se requiere amar. Si no se ama no se puede orar.
No tengo tiempo. Hay tiempo p. quien amamos.
Cuando Dios más habla parece más oscuro. Ser fiel en ese momento es cuestión de amar. María al pie de la cruz. No se necesita hablar. Dios sabe entender en el silencio.

Conclusión. Procuremos tener fisonomía de Jesús para balbucir el Padre Nuestro. Por lo menos la del publicano y el Hijo Pródigo.
Una determinación de hacer la voluntad de Dios.
Cristo no se deja captar si no es en diálogo. No basta ser técnico del cristianismo como se puede ser del budismo. Es necesario diálogo.

La vida se refleja en la oración. Nuestro ministerio es orar. Nuestro ministerio es crear personas y comunidades de oración.

Dificultades en la oración

1. No nos han enseñado a orar. Eran métodos monásticos. S. Ignacio Sulspicio No hay tiempo. Pero la misma gente pide y surgen movimientos espirituales. Grupos de oración.

Orar cuando siento necesidad de orar. Resp. La oración no es sentimiento sino fe. - Y la fe dice que hay que orar siempre. Para eso hay que trabajar.

Breviario . La Iglesia no ha precisado

La vida se refleja en la oración. Nuestro ministerio es orar. Nuestro ministerio es crear personas y comunidades de oración.

Dificultades en la oración

1. No nos han enseñado a orar. Eran métodos monásticos.
S. Ignacio
Sulspicio
No hay tiempo.
Pero la misma gente pide y surgen movimientos espirituales
grupos de oración

Orar cuando siento necesidad de orar
Resp. La oración no es sentimiento sino fe. - Y la fe dice que hay que orar siempre. Para eso hay que trabajar

Breviario. La Iglesia no ha precisado

la gravedad. Hay gradación: Visp. y Laúdes - Lección - menores- completas- La postura de dejar la oración puede ser postura de pecado mortal.
VI Meditación (8 febr.)="estaba en el mundo..." Nuestra decisión de atar nuestra vida a Cristo. Encarnación.
"Eterno Señor..." oblación del Reino nuestra vida se realiza en la medida de nuestro encuentro con Cristo. Simeón no necesita más. Pablo sabe de quien se ha fiado (Cristo no es un paréntesis, sino todo) Pedro: a quién iremos solo tú...
Motivación. "Habitó entre nosotros". Perspectiva bíblica. El pueblo camina. Dios no solo hace alianza sino que se hace presente para marchar con el pueblo. Comparación medieval de S. Ignacio

la gravedad Hay gradación:
Visp. y Laudes - Lección - Menores
Completas. - La postura de dejar
la oración puede ser postura de pecado
mortal.

VI Meditación (8 febr.) = "Estaba en el
mundo...
Nuestra decisión de atar nuestra
vida a Cristo.
Encarnación
"Eterno Señor..." oblación del Reino
nuestra vida se realiza en la medida
de nuestro encuentro con Cristo.
Simeón no necesita más.
Pablo sabe de quien se ha fiado
(Cristo no es un paréntesis, sino todo)
Pedro: a quién iremos solo tú...

Motivación. "Habitó entre nosotros".
Perspectiva bíblica. El pueblo camina.
Dios no solo hace alianza sino que se
hace presente para marchar con el
pueblo. Comparación medieval de S. Ignacio

La vida es un encuentro con El que camina hacia el Padre. Fil. 2,8 "Kenosis" Dios se ha anonadado hasta la cruz. El misterio es que Cristo vive. Está entre nosotros. Es protagonista, responsable. Se ha hecho "el pecado"
Mt. 4,17. Como una cercanía. El Reino de Dios está cerca "apropim cuavit".
En cualquier perspectiva, Cristo es nuestro. Es el responsable, protagonista.
Conclusión: atar mi suerte a El. Correr su suerte. "Prisionero de Cristo".
Ejercicio: tomar una decisión por El. Cristo nuestro. Dios es amor 1 Jo. 4,8
Nos ha hablado Hebr.1,1-2 por su Hijo
Este Hijo es su Palabra personal. Jn 1

La vida es un encuentro con El que camina hacia el Padre

Fil 2,8 "kenosis" Dios se ha anonadado hasta la cruz

El misterio es que Cristo vive. Está entre nosotros. Es protagonista, responsable. Se ha hecho "el pecado"

Mt. 4, 17. Como una cercanía. El Reino de Dios está cerca "apropiacuavit"

En cualquier perspectiva Cristo es nuestro. Es el responsable, protagonista.

Conclusión: atar mi suerte a El. Correr su suerte. "Prisionero de Cristo".

Ejercicio: tomar una decisión por El.

Cristo nuestro.

Dios es amor 1 Jo. 4,8

Nos ha hablado Hebr. 1,1-2 por su Hijo.

Este Hijo es su Palabra personal. Jn. 1

Es suya y ahora nuestra Jo. 3,16 (le dió). Con él nos ha dado todo. Rom. 8,32
Para recibir su filiación Gal.4,4. Injertados como palillo de romero seco.- Rom.6,3-11
Cristo no debe ser un paréntesis. Epifanía de Dios: en Cto. el amado. Escuchadle- Mt. 3,17
Ultima cena: les amaste como me amaste Jo. 17,23 Jo. 15,9 Jo. 6
Llegar a experimentar el amor del Padre a Jesús hecho amor a nosotros. Este es el secreto Esta es la lotería Ef. 3,9.
Cargó con nuestra enfe. Mt. 8,17 Pasó haciendo el bién Hech. 10, 38

Es suya y ahora nuestra Jo. 3,16 (le dió)
Con él nos ha dado todo. Rom. 8, 32
Para recibir su filiación
Gal. 4, 4
Injertados como palillo de romero seco - Rom. 6, 3-11
Cristo no debe ser un paréntesis
Epifanía de Dios: en Cto. el amado. Escuchadle. Mt. 3, 17
Ultima cena: les amaste como me amaste
Jo. 17. 23
Jo. 15, 9
Jo. 6
Llegar a experimentar el amor del Padre a Jesús hecho amor a nosotros.
Este es el secreto Ef. 3 9
Esta es la lotería
Cargó con nuestra enfe. Mt. 8, 17
Pasó haciendo el bien Hech. 10, 38

Nuestra opción.
La ilusión del Padre en Cristo
El Padre os ama Jo. 16,27 Mt.
Postura de fe que involucra esperanza y amor. Ejercicio: Hacer nuestra la postura de María "fiat" o Pedro "Tu tienes palabras de vida et."
S. Pablo: Se de quien me he fiado mi vida es Cristo no soy yo el que vive sino él. No se nada más que Cristo. Crf.
Todo lo tengo por basura no me avergüenzo del Evangelio. Soy olor de Cristo
La caridad de Cristo nos confía. Vivo en la fe del Hijo de Dios.
Prisionero de Cristo. No es teoría. Es vivencia de un encuentro. Vivencia de sentir a Cristo como centro. Cristo es amor nuevo de cada día.

Nuestra opción.
La ilusión del Padre en Cristo
El Padre os ama Jo. 16, 27
Mt
Postura de fe que involucra esperanza y amor.
Ejercicio: Hacer nuestra la postura de María "fiat" o Pedro "Tu tienes palabras de vida et."
S. Pablo:
Se de quien me he fiado
mi vida es Cristo
no soy yo el que vive sino
no sé nada más que Cristo. Crf.
Todo lo tengo por basura
no me avergüenzo del Evangelio
Soy olor de Cristo
La caridad de Cristo nos confía
Vivo en la fe del Hijo de Dios
Prisionero de Cristo.
No es teoría. Es vivencia de un encuentro
Vivencia de sentir a Cristo como centro.
Cristo es amor nuevo de cada día

Autenticidad. Servidor de Cristo. Identidad Sacerdotal. Es imposible la frustración. Esta viene cuando Cristo deja de ser centro y solo es adorno. No ver al sacerdocio como paréntesis. Cristo no juega a ser barniz. Cada frase de S. Pablo es un desafío a cada uno. María es la máxima instrumentalidad de gracia para esta entrega.
VII Meditación

Autenticidad. Servidor de Cristo
Identidad Sacerdotal. Es imposible la
frustración. Esta viene cuando Cristo
deja de ser centro y solo es adorno.
No ver al sacerdocio como paréntesis.
Cristo no juega a ser barniz.
Cada frase de S. Pablo es un desafío
a cada uno

María es la máxima instrumentalidad
de gracia para esta entrega

VII Meditación

<u>Homilia</u>
Hebr.
Jo.
Oración del Verbo en Su encarnación. He aquí que vengo a hacer tu voluntad.- Circunstancia externa que lo lleva a la Cruz y Resurrección. Esta es la hora del Padre. La voluntad del Padre es una ascensión a la cruz y resurr. - Belén Nazaret, no tendría valor sin esta voluntad. Jesús vive bajo este tono. Su Madre tiene este mismo tono. "Asociada de Cristo" conc. Su sí apunta a la cruz= Las primeras palabras del niño Jesús expresan este tono: ocuparme en las cosas de mi Padre.- La obediencia de Nazaret. En su bautismo: conviene cumplir toda justicia. - Asi es guiado por el Espíritu. -Las tentaciones del desierto. Su mesianismo no es el de moda sino la inmolación. El escándalo.
El encuentro con la samaritana. Hacer la voluntad del Padre es su pan. - Su argu-

Homilia
Hebr.
Jo.
Oración del Verbo en su encarnación. He aquí que vengo a hacer tu voluntad. - Circunstancia externa que lo lleva a la Cruz y Resurrección. Esta es la hora del Padre. La voluntad del Padre es una ascensión a la cruz y resurr. - Belén Nazaret, no tendría valor sin esta voluntad. Jesús vive bajo este tono. Su Madre tiene este mismo tono. "Asociada de Cristo" conc. Su sí apunta a la cruz = Las primeras palabras del niño Jesús expresan este tono: ocuparme en las cosas de mi Padre. - La obediencia de Nazaret. En su bautismo: conviene cumplir toda justicia. - Asi es guiado por el Espíritu. - Las tentaciones del desierto. Su mesianismo no es el de moda sino la inmolación. El escándalo.
El encuentro con la samaritana. Hacer la voluntad del Padre es su pan. - Su argu-

mento a los que esperen otra cosa no es la lógica de los hombres sino la del Padre. Es la última cena. Es el Buen Pastor. Este es el mandato válido de mi Padre. Getsemaní: no mi voluntad Cruz: todo lo he cumplido. Materia sacerdotal. La única liberación que da en el clavo es la raíz de todas las esclavitudes. -Nuestro caminar de historia es en esta línea. Este es el verdadero compromiso que vale ante Dios.- Solo se comprende con la fe, la esp. el amor. El "don de Dios" Euc. Sac. víctima

<u>Conferencia</u>= Vida apostólica. Coment. al Directorio

- Perspectiva misionera
- ~~Espíritu~~ Generosidad Evangélica
- Vida de perpetuidad

Vida apostólica. Palabra rica en momentos de renovación. ~~Supone~~ Comprende perspectiva misionera, generosidad evangélica y vida

mento a los que esperen otra cosa no es
la lógica de los hombres sino la del Padre
Es la última cena. Es el Buen Pastor.
Este es el mandato válido de mi Padre.
Getsemaní: no mi voluntad
Cruz: todo lo he cumplido
Materia sacerdotal. La única liberación
que da en el clavo es la raíz de todas las
esclavitudes. - Nuestro caminar de historia es en esta
línea. - Este es el verdadero compromiso
que vale ante Dios. - Solo se comprende
con fe, la esp. el amor. El "don de Dios"
Euc. Sac. víctima

Conferencia: Vida apostólica
Coment. al Directorio:
Perspectiva misionera
~~Espíritu~~ Generosidad Evangélica
Vida de perpetuidad
Vida apostólica. Palabra rica en momentos
de renovación. ~~Supone~~ Comprende perspectiva
misionera, generosidad evangélica y vida

de perpetuidad. Historia: S. Agustín. Concilios. Cánones: poner en práctica la vida de los apóstoles.-
Vivir según los apóstoles: Su ejemplo y Su doctrina. Hechos 10- El discurso de Pablo donde describe su propia vida. De aquí sacan Tim. Tito.
S. Pedro I Petr. Consenior Fraternidad-Generosidad Disponibilidad misionera.
Casos de S. Ambrosio y otros Obispos que vivieron vida apostólica. Bajón ss. VIII y IX. Fenómeno de secularización. Clérigos seculares - canónigos. S. XI - XII Documentos que protestan contra la vida de secularización. Surge la vida religiosa. Los monjes.

de perpetuidad
Historia: S. Agustín.
Concilios. Cánones: poner en práctica
la vida de los apóstoles.-
Vivir según los apóstoles: su ejemplo y su doctrina.
Hechos 10 - El discurso de Pablo donde
describe su propia vida. De aquí sacan
Tim.
Tito
S. Pedro I Petr. Consenior
Fraternidad - Generosidad
Disponibilidad misionera
Casos de S. Ambrosio y otros Obispos
que vivieron vida apostólica.

Bajón ss VIII y IX
Fenómeno de secularización.
Clérigos seculares - Canónigos.

S. XI - XII Documentos que protestan contra la vida de secularización.

Surge la vida religiosa. Los monjes.

En un Presbiterio. Burgos de Osma. Sto Domingo. El Obispo con un grupo de canónigos va al sur de Francia. Un canónigo Sto. Domingo.
En sus capitulos revisan sus vidas. Regla de S. Agustin. Vida independiente del obispo por ser grupos interdiocesanos.
Franciscanos Mercedarios
Siguen los fundadores. Pero la vida apostólica se originó y debe vivirse en el Presbiterio.
La vida religiosa trabaja con el Presbiterio. La lástima es que no se desarrollara la vida apostólica del presbiterio. El maestro Avila formó grupos S. Vicente de Paúl también diocesano. S. XVII un Sac. Alemán creó grupo de sacerdotes, fundó seminarios

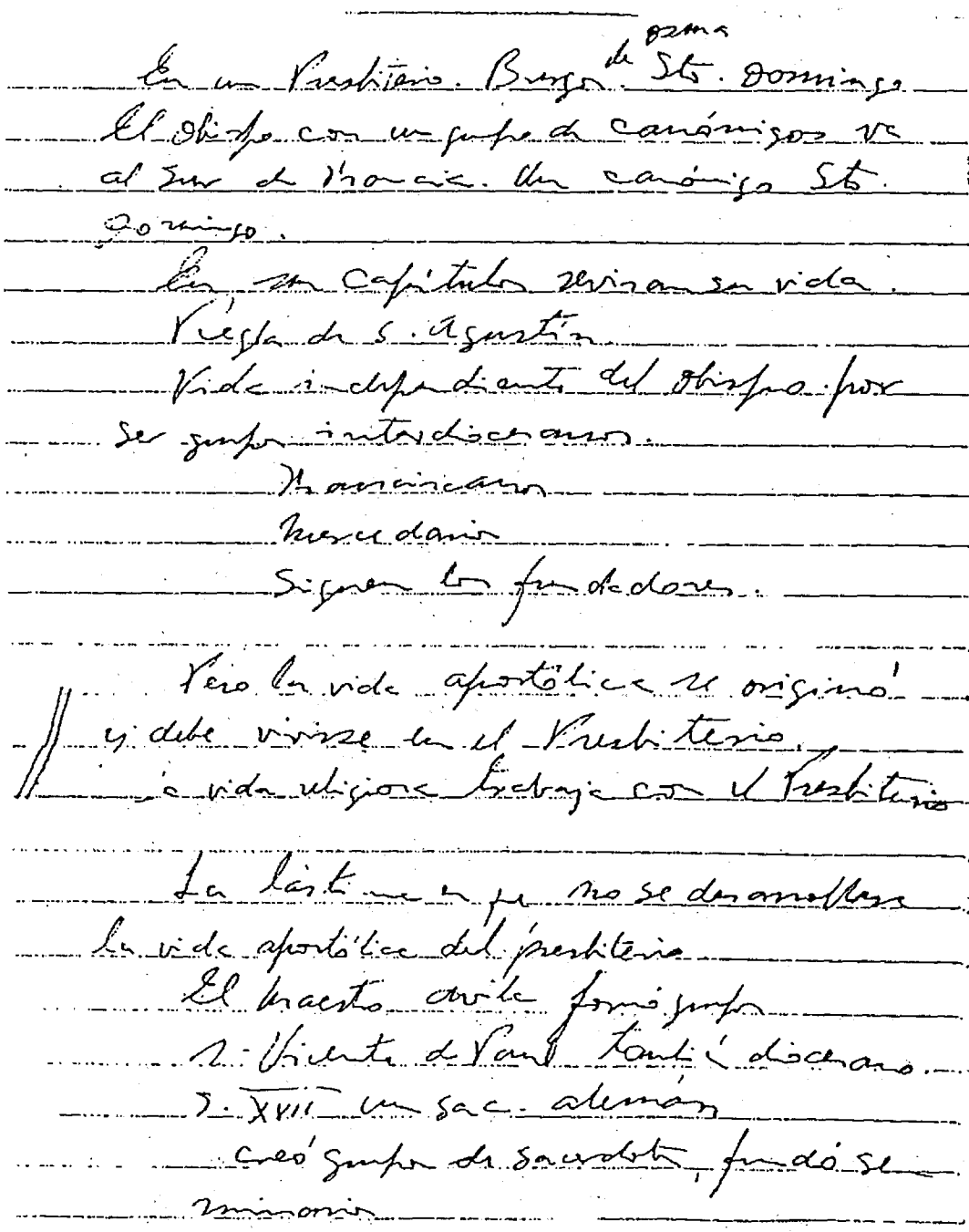

S. XIX Keteler. Dupanloup Pío X Unión apostólica - 29 Dic. 73
Reunión. Discurso 3o de Papa Pablo VI. Un servicio a los obispos.
Hay sacerdotes encargados en Méx, C. Rica, Colombia, etc.
1.= Perspectiva misionera y universal. Disponibilidad universal. Obispos LG. Cap. III
P.O. 10 Presbíteros. La colegialidad episcopal es para darse cuenta de la responsabilidad in solidum de la Iglesia universal.
El Sínodo es la estructura de esta responsabilidad.
LG. 28. Cada presbítero preocúpese de toda la Diócesis y de toda la Iglesia.
Cada Iglesia local representada por su Obispo es responsable de dar, tiene algo que dar. Y si no da no tiene derecho a recibir de la Igl. Univ.
El Centro Misionero de El Salv.

S. XIX Kételer - Dupanloup.
Pío IX Unión apostólica. - 29 Dic. 73
Reunión. Discurso 3º del Papa Pablo VI.
Un servicio a los obispos.
Hay sacerdotes encargados en Méx. C. Rica, Colombia, etc.

1. Perspectiva misionera y universal
Disponibilidad universal
Obispos LG. cap. III
P.O. 10 Presbíteros
La colegialidad episcopal es para darse cuenta de la responsabilidad in solidum de la Iglesia Universal.
El Sínodo es la estructura de esta responsabilidad.
LG. 28. Cada presbítero preocúpese de toda la Diócesis y de toda la Iglesia.
Cada Iglesia local representada por su Obispo es responsable de dar, tiene algo que dar. Y si no da no tiene derecho a recibir de la Igl. Univ.
El Centro Misionero de El Salv.

P.O. 10 el don de los Presbiterios no se circunscribe a una Iglesia local sino a toda la Iglesia. Poner en el clero esta perspectiva misionera, es resolver muchos problemas locales.
Muchos consejos presbiterales solo se enredan en buscar ventajas personales, derechos pastorales.
Los mismos seminarios ganarían. La vida apostólica sanearía el horizonte. Dejaría de ser problema de gallinero.
2= Generosidad evangélica. 15,16,17. Las virtudes y consejos evangélicos arrancan y son signos de la caridad pastoral. Esta caridad exige las virtudes del Buen Pastor. El mismo sacerdocio no lo exigen. Pero es el sacerdocio de Cristo, él si las vivió. Sanearía los problemas de hoy.

P.O. 10 el don de los Presbiterios no se circunscribe a una Iglesia local sino a toda la Iglesia.

Poner en el clero esta perspectiva misionera, es resolver muchos problemas locales.

Muchos Consejos Presbiterales solo se enredan en buscar ventajas personales, derechos pastorales.

Los mismos seminarios ganarían.

La vida apostólica sanearía el horizonte. Dejaría de ser problema de gallinero.

2= Generosidad evangélica

15, 16, 17

Las virtudes y consejos evangélicos arrancan y son signos de la caridad pastoral. Esta caridad exige las virtudes del Buen Pastor. El mismo sacerdocio no lo exige. Pero el sacerdocio de Cristo, él si la vivió.

Sanearía los problemas de hoy.

A un joven le atraería un sacerdocio de entrega y heroísmo. Rebajar esta tensión es dar ocasión a frustración. Es constante crucial de los documentos Pontificios. Encíclicas Sacerdotales. Juan XXIII "Sacerdotii nostri primordia" no encontró el eco que se dió a todo lo de Juan. No era de moda.
Pobreza, castidad, obediencia. Van unidas. No se es casto si no se es pobre... El texto conciliar es muy rico teológicamente y debe meditarse. Se es signo, instrumento de una redención que se alcanza mediante la inmolación a la voluntad del Padre.
Acerca del celibato, cualquiera que sea la opinión, la Evangelización se confiará al sacerdocio dotado de carisma. =Porque el celibato es un signo escatológico y por eso habrá siempre este carisma. No se llama a ser Virgen, sino que se llama

A un joven le atraería un sacerdocio de entrega y heroísmo. Rebajar esta tensión es dar ocasión a frustración. Es constante crucial de los documentos Pontificios. Encíclicas Sacerdotales. Juan XXIII "Sacerdotii nostri primordia" no encontró el eco que se dió a todo lo de Juan. No era de moda.

Pobreza, castidad, obediencia. Van unidas. No se es casto si no se es pobre...
El texto conciliar es muy rico teológicamente y debe meditarse.
Se es signo, instrumento de una redención que se alcanza mediante la inmolación a la voluntad del Padre.
Acerca del celibato, cualquiera que sea la opinión, la Evangelización se confiará al sacerdocio dotado de este carisma. = Porque el celibato es un signo escatológico y por eso habrá siempre este carisma. No se llama a ser Virgen, sino que se llama

a las vírgenes para un servicio escatológico. Son llamados a un campo de caridad. Es la persona de Jesús. La virginidad y el matrimonio son llamados a un campo de caridad. Si no hay amor no hace más que solterones en ambos campos. Amando.
Si no hay pobreza, trabajo... Ya no se es virgen. No basta ser soltero. Hay que tener un amor esponsal. Un amor maduro.
Los responsables de la Evangeliz. deben ser vírgenes.
Pobreza.
La constante doctrinal es que el sacerdote debe ser pobre. Aunque no haya voto es exigencia de caridad pastoral.
Espíritu de pobreza es estar dispuesto a dejarlo todo. Espíritu de disponibilidad.

a las vírgenes para un servicio escatológico. Son llamados a un campo de caridad. Es la persona de Jesús.
La virginidad y el matrimonio son llamados a un campo de caridad. Si no hay amor no hace más que solteronas en ambos campos. Amando.
Si no hay pobreza, trabajo... Ya no se es virgen.
No basta ser soltero. Hay que tener un amor esponsal. Un amor maduro.
Los responsables de la evangeliz. deben ser vírgenes.

Pobreza.
La constante doctrinal es que el sacerdote debe ser pobre. Aunque no haya voto es exigencia de caridad pastoral.
Espíritu de pobreza es estar dispuesto a dejarlo todo. Espíritu de disponibilidad.

VII. Meditación. Mt. 5. (Las Bienaventuranzas
Adquirir los criterios o escala de valores de Cristo en un ~~clima~~ proceso de cambio para saber reaccionar. Criterios (Fe Escala de Valores (Esperanza Manera de reaccionar (Caridad
Proceso de Cambio. Enamorarse de Cristo. Adquirir su fisonomía. Ser Epifanía de Dios.
Cor. 1,20 Decir por Cristo Amén. Medit. de las Banderas, arriesgarlo todo por el Reino.
1. Criterios. Le vemos en
1. Las tentaciones. Trasfondo de la vida de Jesús. la. tent. escala de valores distinta del mundo: la voluntad del Padre por encima de todos los valores.
2a. tent. obra al ritmo

VII meditación
Mt. 5. (Las Bienaventuranzas
Adquirir los criterios o escala de valores de Cristo en un proceso de cambio para saber reaccionar.
Criterio (Fe
Escala de valores (Esperanza
Manera de reaccionar (Caridad

Proceso de cambio. Enamorarse de Cristo. Adquirir su fisonomía. Ser epifanía de Dios. Fe
Cor. 1,20 Decir por Cristo Amén.

Medit. de las Banderas.
Arriesgarlo todo por el Reino.
1. Criterios
Le vemos en
1. Las tentaciones. Trasfondo de la vida de Jesús. 1a tent. escala de valores distinta del mundo: la voluntad del Padre por encima de todos los valores.
2a tent. obra al ritmo

de Dios. Obra en la hora del Padre. Afamaré
el Domingo de Ramos no antes.
3a. No instale su corazón
en los bienes de la tierra. Las nec. pero
lo arriesga todo. En las tres se ven los mesianismos de su época: Caer del templo, solucionar problemas auténticos pero no por los caminos de los hombres (no vino a independizar su pueblo. Es el misterio de Jesús...). -No viene a solucionar problemas económicos o sociales. Jesús se acerca a todos pero respeta la autonomía de los grupos da principios.
Por el amor hay que arriesgarlo todo. La carta a los Romanos está en esta línea.
Se debe aventurar a dejar toda cultura por el Reino. Los zelotes,

de Dios. Obra en la hora del Padre. Afamaré
el Domingo de Ramos no antes.
3a. No instale su corazón
en los bienes de la tierra. Las nec. pero
lo arriesga todo.
En las tres se ven los me-
sianismos de su época: Caer del
templo, solucionar problemas
auténticos pero no por los cami-
nos de los hombres (no vino a inde-
pendizar su pueblo. Es el misterio
de Jesús ...) - No viene a solu-
cionar problemas económicos o
sociales. Jesús se acerca a todos pero
respeta la autonomía de los gru-
pos da principios.
Por el amor hay que arriesgarlo todo
La Carta a los Romanos está en
esta línea. Se debe aventurar a
dejar toda cultura por el Reino.
Los zelotes,

2. Las Bienaventuranzas.
Mt. compara con el Sinai, la Alianza. Hay un principio general: "Sed perfectos como vuestro Padre es perfecto". Una circunstancia de injusticia y una reacción: amar= caben todas las circunstancias invitan cristianamente a la misma reacción; hay que reaccionar amando- Esto es evangelizar: enseñar a reaccionar amando. Se debe reaccionar así... Esto no es producto de filosofía humana. Sino de una vida sobrenatural, de oración... Aquí el ridículo de hacer encuestas al pueblo sino está iluminado por esta gracia del cristianismo. Hacerse disponible para amar solo se logra en la oración.
LG. 5 La santidad cristiana con-

2. Las Bienaventuranzas.
Mt. compara con el Sinai, la Alianza.
Hay un principio general: "Sed perfectos como vuestro Padre es perfecto".
Una circunstancia de injusticia y una reacción: amar. = Caben todas las circunstancias invitan cristianamente a la misma reacción: hay que reaccionar amando -
Esto es evangelizar: enseñar a reaccionar amando. Se debe reaccionar así...
Esto no es producto de filosofía humana. Sino de una vida sobrenatural, de oración ...
Aquí el ridículo de hacer encuestas al pueblo si no está iluminado por esta gracia del cristianismo.
Hacerse disponible para amar solo se logra en la oración.
LG.V - La santidad cristiana con-

siste en la caridad. Es la máxima perfección: ser como Dios que es amor.
Hay que buscar soluciones de injusticia. Se denuncia. Se corriguen. Pero el atropellado debe amar. Bienav. los pobres. Es la contingencia.
Solo Dios basta. Mi riqueza es poder amar. Ante este tesoro escondido lo demás no vale nada. La riqueza de quien se siente rico en su pobreza.
Lo comprenden mejor los que sufren porque está tocando a Dios en su propia contingencia. Por qué negarles esta evangelización. Amar es el primer valor. Esto no se lo pueden quitar. Siempre es posible evangelizar. Esta es la locura de la cruz. Se le llama "alienación" pero es la verdad. Lo demás es palabrería.
Cristo nos dió el Espíritu para poder decir el Padre Nuestro. Es la

libertad del amor. Ama et fac quod vis.
Solo al ver la gran riqueza de las bienaventuradas se pueden comprender los consejos evangélicos. Muchos sacerdotes y religiosos solo tienen un barniz. Pero por dentro son paganos.
Esta es la pastoral de las vocaciones.
Cristo nos pide tender y El hace lo demás.
Realizarse solo amando. Si no se ama se destruye

libertad del amor. Ama et fac quod vis.

Solo al ver la gran riqueza de las bienaventuradas se pueden comprender los consejos evangélicos.

Muchos sacerdotes y religiosos solo tienen un barniz. Pero por dentro son paganos.

Esta es la pastoral de las vocaciones.

Cristo nos pide tender y El hace lo demás.

Realizarse solo amando. Si no se ama se destruye.

IX Meditación (8 febr.)
Jo.17 "He manifestado tu nombre..." Entablar relación íntima con Cristo. Es una fase del proceso de cambio para hacerse disponible para amar".
Hoy se nos piden experiencias. Aquí en la última cena Cap. 17 de Jo. hay una experiencia. Cap. 15-17 es como un código de la amistad. Si cada año meditaran los sacerdotes este Cap. no se perderían. Supone nuestra experiencia. Jesús es el que se declara. Y hay que ser artista de espiritualidad, finura para captar esta finura. Contexto. Jn y Lc. Exordios. Afirmaciones primeras: cap.15-17 Habiendo amado... Lc.
Escenas: Kenosis. Lavatorio. Arriesga su honra por nosotros Fil. Siendo Dios se anonada. El mandamiento del amor. Es reconocer al prójimo como algo imprescindible. Tema irrepetible de la bondad

IX Meditación. (8 febr.)
Jo.17 "He manifestado tu nombre..."
Entablar relación íntima con Cristo. Es una fase del proceso de cambio para hacerse disponible para amar".
Hoy se nos piden experiencias. Aquí en la última cena Cap.17 de Jo. hay una experiencia. Cap.15-17 es como un código de la amistad
Si cada año meditaran los sacerdotes este Cap. no se perderían. Supone nuestra experiencia
Jesús es el que se declara. Y hay que ser artista de espiritualidad, finura para captar esta finura. Jo. y Lc. Exordios
Contexto. Afirmaciones primeras: cap.15-17 Habiendo amado...
Lc.
Escenas: Kenosis. Lavatorio. Arriesga su honra por nosotros. Fil. Siendo Dios se anonada
El mandamiento del amor
Es reconocer al prójimo como algo imprescindible. Tema irrepetible de la bondad

de Dios.
La Eucaristía. Es la alianza. Arra de boda.
El sacerdocio. Etapa central. Promesas del Esp. Santo. Fruto de Su muerte para decir Padre a Dios. Llamarse amigos.
Una sola de estas afirmaciones, experimentadas, oídas, como don del Espíritu Santo deja experiencia de enamorado.
<u>Frases</u>
Jo. 14. No se turbe vuestro corazón, la alegría, el gozo.
Es necesario experimentar. Juan Baut. dice a los técnicos "en medio de vosotros está uno que no habéis conocido".
Si me amais, guardaréis mis mandamientos. Sale el tema del Espíritu Santo. El tema central de su presencia en el mundo.

de Dios.
La Eucaristía. Es la alianza. Arra de boda.
El sacerdocio. Etapa central
Promesa del Esp. Santo. Fruto de Su muerte para decir Padre a Dios
Llamarse amigos.
Una sola de estas afirmaciones, experimentadas, oídas, como don del Espíritu Santo deja experiencia de enamorado.
Frases
Jo. 14. No se turbe vuestro corazón. La alegría, el gozo.
Es necesario experimentar.
Juan Baut. dice a los técnicos "en medio de vosotros está uno que no habéis conocido"
Si me amais, guardaréis mis mandamientos. Sale el tema del Espíritu Santo. El tema central de su presencia en el mundo.

Comparación de la vida. Son declaraciones de amor que no se entienden sin una experiencia del amor. Vosotros sois mis amigos... Declaración explícita.
El mundo... nosotros mismos llevamos más mundo, más peligro, en nosotros mismos.
Conviene que me vaya. Misterio de una presencia y ausencia. En las ausencias está más presente. Necesitamos el Espíritu. El Padre os ama. Cap. XVII Oración Sacerdotal.
Asimilarla por días y días. Una frase sola llena. "Las que tú me has dado". Signos de su presencia y misión. Somos parte integrante de Cristo. Consagración esponsal. Afirma 6 veces
"Yo ruego por ellos". Su oración

Comparación de la vid. Son declaraciones de amor que no se entienden sin una experiencia del amor
Vosotros sois mis amigos... Declaración explícita
El mundo... nosotros mismos llevamos más mundo más peligro, en nosotros mismos.
Conviene que me vaya. Misterio de una presencia y ausencia. En las ausencias está más presente. Necesitamos el Espíritu.
El Padre os ama.
Cap. XVII. Oración sacerdotal.
Asimilarla por días y días
Una frase sola llena.
"Las que tú me has dado". Signos de su presencia y misión. Somos parte integrante de Cristo. Consagración esponsal. Afirma 6 veces.
"Yo ruego por ellos". Su oración

es eficaz. Cristo vive. Si no ponemos obstáculo nos santificaremos, seremos eficaces.
"Yo he sido glorificado en ellos". Esto vale por toda teología sacerdotal. S. Pablo "olor". Hacerse signo personal de Cto. Es toda la espiritualidad sacerdotal. Somos amados para ser olor, gloria de Cristo. Cada persona distintamente pero bajo este signo.
"Que sean uno". Caridad. El presbiterio es una fraternidad sacramental. Solo es signo en cuanto hay fraternidad. De aquí arranca el gozo. Al faltar unión con Cristo y unión entre los hermanos, es tristeza.
"Santificados en la verdad". Yo su víctima. Que sean víctimas. Ser propiedad de Dios.= Aquí hay una fuente de oración, sacrificarse por los sacerdotes. Las carmelitas se refor-

es eficaz. Cristo vive. Si no ponemos obstáculo nos santificaremos, seremos eficaces.

"Yo he sido glorificado en ellos". Esto vale por toda teología sacerdotal. S. Pablo "olor". Hacerse signo personal de Cto. Es toda la espiritualidad sacerdotal. Somos amados para ser olor, gloria de Cristo. Cada persona distintamente pero bajo este signo.

"Que sean uno". Caridad. El presbiterio es una fraternidad sacramental. Solo es signo en cuanto hay fraternidad. De aquí arranca el gozo. Al faltar unión con Cristo y unión entre los hermanos, es tristeza.

"Santificados en la verdad". Yo su víctima. Que sean víctimas. Ser propiedad de Dios.= Aquí hay una fuente de oración, sacrificarse por los sacerdotes. Las carmelitas se refor-

maron por esta finalidad. Hay personas que viven por esto: se sacrifican, viven bajo esta señal. "El Espíritu... " dinamismo. Unificar es el esfuerzo de hacerse disponible para amar.
"El amor con que tú me has amado..." El Padre nos ama como ama a Cristo. Nuestra realidad cristiana. Cristo vive en mí. Es la perspectiva de la vida es fe, esperanza y amor.
<u>X Medit. Pasión y muerte</u> p. hacerse disponible para amar.
Que sus sentimientos sean los nuestros. Que los intereses de Cto. sean los nuestros.
Tema de intimidad, amistad.
1- II q 26 Sto. Tomás proceso de una amistad

maron por esta finalidad. Hay personas que viven por esto: se sacifican, viven bajo esta señal

"El Espíritu..." dinamismo.

Unificar es el esfuerzo de hacerse disponible para amar.

"El amor con que tú me has amado..."
El Padre nos ama como ama a Cristo.
Nuestra realidad Cristiana
Cristo vive en mí
Es la perspectiva de la vida es fe, esperanza y amor.

X Medit. Pasión y muerte p. hacerse disponible para amar.
Que sus sentimientos sean los nuestros
Que los intereses de Cto. sean los nuestros.
Tema de intimidad, amistad.
1-II q. 26 Sto. Tomás, proceso de una amistad

es el proceso de bautismo. S. Ignacio: tener dolor con Cto. doloroso. El pasa por la pasión haciendo suyos mis pecados.
Teología. Pauta (cliché) para cualquier paso.
<u>Teología</u>
La pasión y muerte es un hecho salvífico. Ef. 3 Hecho insondable. Misterio siempre actual, bajo los signos eucarísticos. Siempre nuevo. Es nuestro. Por mí. Cristo sensible, responsable de los intereses del Padre y de los hombres. Jo. 10. Choque entre el amor al Padre y la actitud de los hombres.
Rom. 6,3 ss. } Teología
Fil. 2,5 ss. }
Rom. 6,3 ss. Condicional "si lo estamos..." Nos urge a meditar.
2 Cor. 5,21 Se hizo pecado

es el proceso del bautismo.
S. Ignacio: tener dolor con Cto. doloroso.
El pasa por la pasión haciendo suyos mis pecados.
Teología
Pauta (cliché) para cualquier paso.

Teología
La pasión y muerte es un hecho salvífico.
Ef. 3 hecho insondable. Misterio
Siempre actual, bajo los signos eucarísticos
Siempre nuevo
Es nuestro Por mí.
Cristo sensible, responsable de los intereses del Padre y de los hombres. Jo. 10. Choque entre el amor al Padre y la actitud de los hombres
Rom. 6, 3 ss. } Teología
Fil. 2, 5 ss. }

Rom. 6, 3 ss. Condicional "Si lo estamos..." nos urge a meditar.
2 Cor. 5, 21 Se hizo pecado

Filip. con su muerte vence el pecado. Dios nos ama en serio "no te he amado en broma". No se medita hoy la pasión. Mal para la Iglesia.
Contrasentido: se menciona mucho lo humano y no se valora la Pasión de Cto.
Claves: 1. A San Pedro que quiere defenderlo
Postura: "La copa preparada por el Padre". Por la alianza el Pueblo y Dios una misma historia. Copa de boda. Carga afectiva
2. ~~La clave~~: es un punto de amistad. Es Cristo que se declare como novio y espere una respuesta. No se puede bromear con él. Cristo urge.
3. Col. 1,24 "completo lo que falta". Es el verdadero compromiso. Nuestra vida ordinaria.
1 Petr. 3,18 "ut nos oponet Deo" Hacer de mi vida hacer algo que pueda ofrecer Cristo al Padre.

Filip. Con su muerte vence el pecado
Dios nos ama en serio
"No te he amado en broma".
No se medita hoy la Pasión. Mal para la Iglesia.
Contrasentido: se menciona mucho lo humano y no se valora la Pasión de Cto.
Claves: 1. A S. Pedro que quiere defenderlo
~~Postura~~: "La copa preparada por el Padre".
Por la alianza el Pueblo y Dios una misma historia. Copa de boda. Carga afectiva.
~~La clave~~ 2: es un punto de amistad. Es Cristo que se declara como novio y espera una respuesta. No se puede bromear con él. Cristo urge.

3. Col. 1, 24 "Completo lo que falta"
Es el verdadero compromiso. Nuestra vida ordinaria.
1 Petr. 3, 18 "ut nos oponet Deo"
Hacer de mi vida algo que pueda ofrecer Cristo al Padre.

4. Entrar en los sentimientos y deseos de Cristo. Dos modos de meditar la Pasión:
1. Sus palabras y acciones. 2. Su interioridad. Su corazón.
Correr su suerte. "Podeis beber el cáliz? Jo. 12,24 Granito de trigo. Si yo fuere levantado atraeré a todas las cosas. Deseo íntimo de Cto. en su Pasión.
Col. 3,3 Su muerte es nuestra muerte.
Rom. 6,6 Nuestro hombre viejo crucificado con Cristo.

Consecuencias

1. Meditando la Pasión la conversión lleva a una conversión nueva. Es la verguenza del santo: no he amado como debia. Se llega a una amistad especial.
2. Ansias de perfección. No por la perfección, sino por el amor. La perfección es el amor.

4. Entrar en los sentimientos y deseos de Cristo.
Dos modos de meditar la Pasión.
1. Sus palabras y acciones
2. Su interioridad. Su corazón
Correr su suerte. "Podeis beber el cáliz?
Jo. 12, 24 Granito de trigo. Si yo fuere levantado atraeré a todas las cosas.
Deseo íntimo de Cto. en su Pasión.

Col. 3, 3. Su muerte es nuestra muerte.
Rom. 6, 6. Nuestro hombre viejo crucificado con Cristo.

Consecuencias
1. Meditando la pasión la conversión lleva una conversión nueva
Es la verguenza del santo: no he amado como debia. Se llega a una amistad especial

2. Ansias de perfección. No por la perfección, sino por el amor. La perfección es el amor.

3. Los verdaderos deseos de pobreza, sufrimiento y muerte. No en sí, sino a Cristo escondido en ellos. El sentido de la cruz. Pablo VI insiste en que cristianismo sin cruz ya no es cristianismo. -Cuando se cierra una puerta otra se abre. -"Dolor con Cristo doloroso" S. Ignacio. -"El amor no es amado" S. Frco.

<u>Pauta o cliché p. meditar la Pasión</u>

Puntos de vista.

Getsemaní, la escuela de los Santos. Frases de Jesús que indican el significado de la Pasión:

1. Pavere, tedere, tristare, moestus esse -Lo más hondo en psicología. Dolor interno. "Mi alma esta triste con un sentimiento mortal". "Avulsus abcis". Se desgaja. Amor a los suyos que tiene que dejar. Su soledad.

3. Los verdaderos deseos de pobreza, sufrimiento y muerte. No en sí, sino a Cristo escondido en ellos.

El sentido de la cruz. Pablo VI insiste en que cristianismo sin cruz ya no es cristianismo. - Cuando se cierra una puerta otra se abre. - "Dolor con Cristo doloroso" S. Ignacio. - "El amor no es amado" S. Frco.

Pauta o Cliché p. meditar la Pasión.

Puntos de vista.

Getsemaní, la escuela de los Santos.

Frases de Jesús que indican el significado de la Pasión:

1. pavere, tedere, tristare, moestus esse - lo más hondo en psicología. Dolor interno.

"Mi alma esta triste con un sentimiento mortal"

"Avulsus abcis" Se desgaja. Amor a los suyos que tiene que dejar. Su soledad.

"Cae de golpe" es una frustración brusca. ~~Es la co~~ Es la copa preparada por el Padre.
Lado positivo: no se siente frustrado.-Sabe que no está solo pero se siente solo.
No se haga mi voluntad si no la tuya. Relación con nuestros pecados:
al instituir la Eucaristía lo anuncia. Aquí comienza a vivirlo. Siento que no amamos a Su Padre, siendo Su persona- Siente nuestro pecado como propio. -"El amor no es amado".
1. Petr. Atritus est propter scelera poenit.
Mt.
Frase honda de S. Pedro amasijó por nosotros. Camino difícil para nosotros pero mucho mayor para el Señor.- Mt. escena concreta.
Le llaman blasfemo. Título que puede ponerse a

"Cae de golpe" es una frustración brusca. ~~Es la co~~
Es la copa preparada por el Padre.
Lado positivo: no se siente frustrado. - Sabe que no está solo pero se siente solo.
No se haga mi voluntad si no la tuya.
Relación con nuestros pecados:
al instituir la Eucaristía lo anuncia. Aquí comienza a vivirlo. Siento que no amamos a Su Padre, siendo Su persona - Siente nuestro pecado como propio. - "El amor no es amado".

1 Petr. atritus est propter scelera poenit.
Mt.
Frase honda de S. Pedro amasijó por nosotros.
Camino difícil para nosotros pero mucho mayor para el Señor. - Mt. escena concreta.
Le llaman blasfemo. Título que puede ponerse a

hombres por el rechazo de su fidelidad. Su amor al Padre y a los hombres, es rechazado como hijo de Dios. No es solo humillación sino dolor en que el Padre no es amado. Su comida, Su vivencia, Su aliento es la voluntad del Padre. Inculcar su amor. Su ilusión. Su ser=imagen del Padre. Palabra del Padre. Aquí es rechazado en Su ser de hijo de Dios. Aplastado, no solo en lo externo, sino por Su martirio interior. Su llanto ante Jerusalen. Con Nicodemo, toda la revelación es Dios que se comunica y culmina en darle su hijo para hacernos hijos. Y por esto lo llaman blasfemo. Misterio sacerdotal. Máximo compromiso; los intereses del Padre: de los problemas de los hombres. Silencio del Padre; Dios mío. -Así salvará a los hombres. -Por eso el Centurión confiesa verdaderamente este es Hijo de Dios. Por eso es el crucificado la Epifanía de Dios. En nuestro signo eucarístico Jesús pasa a la glorificación del Señor

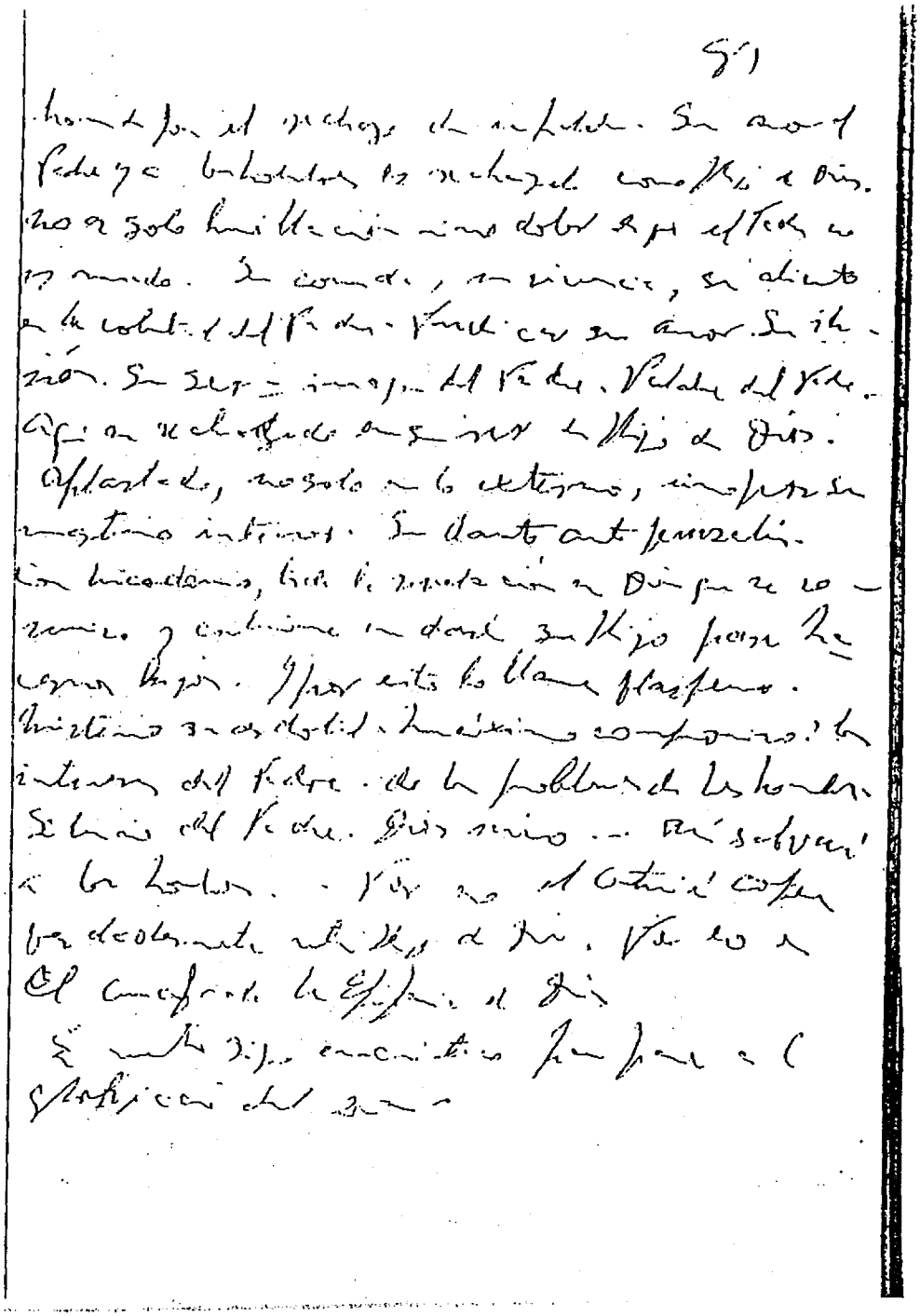

Conferencia
Fraternidad obispos - sacerdotes en el Presbiterio.
Solución del Concilio al gran problema Sacerdotal.
La Iglesia es "Sacramento". Signo levantado entre los pueblos. En 7 momentos ejerce eficazmente esa misión. Es "Pueblo" dentro del cual cada quien es signo según sus carismas: Presbiteros, Religiosos, Laicos. Cap. III-IV-VI
Cap. V Signo claro. Santidad
VII Igl. Peregrina
VIII María. Iglesia consumada
Ministros: LG. 28 - Ch. D. 28 - PO. 8
LG. 28 "en virtud de la consagración... Todos los Presbiteros en una Fraternidad Sacramental. Fundamentos: ordenación sacerdotal Comunión

Conferencia
Fraternidad obispos - sacerdotes en el Presbiterio

Solución del Concilio al gran problema Sacerdotal.
La Iglesia es "Sacramento". Signo levantado entre los pueblos. En 7 momentos ejerce eficazmente esa misión.
es "Pueblo" dentro del cual cada quien es signo según sus carismas:
Presbiteros, Religiosos, Laicos.
Cf. III - IV - VI
Cf. V Signo claro. Santidad
VII Igl. peregrina
VIII María. Iglesia consumada

Ministros: LG. 28 - Ch. D. 28 - PO. 8
LG 28 "en virtud de la consagración...
todos los Presbiteros en una fraternidad Sacramental.
Fundamento: ordenación sacerdotal
comunión

En esa medida son signo. El obispo tiene ese ministerio primario: hacer la unidad del Clero... Cada uno es responsable de los demás. Ch. D. 15-16: el Obispo primer responsable de esta comunión.
CD. 28: Presbiterio: "familia cuyo padre es el obispo".
PO. 8 Afirmación original y atrevida del Vati. II: se unen todos entre sí por íntima fraternidad sacramental...
Línea teológica de toda la Igl. Sacram.
Dos consecuencias: Vida apostólica.- Renovación.
Unión: La división del Clero no dejará producirse vocaciones. Pluralismo sí, tensión - ruptura no. Y esto está sucediendo. En alguna Nación el Senado Presbiterial es un sindicato en defensa de propios intereses. "Reunión de pastores oveja muerta". Año Santo= muestra renovación

En esa medida son signo.
El Obispo tiene ese ministerio primario: hacer la unidad del Clero. Cada uno es responsable de los demás.
Ch.D. 15-16: el Obispo primer responsable de esta comunión.
CD. 28: Presbiterio: "familia cuyo padre es el obispo".
PO. 8. Afirmación original y atrevida del Vat. II: se unen todos entre sí por íntima fraternidad sacramental...
Línea teológica de toda la Igl. Sacram.
Dos consecuencias:
Vida apostólica - Renovación.
Unión: La división del Clero no dejará producirse vocaciones. Pluralismo sí, tensión - ruptura no. Y esto está sucediendo. En alguna nación el Senado Presbiteral es un sindicato en defensa de propios intereses..."Reunión de pastores oveja muerta".

Año Santo = muestra renovación

debe ser vivir el espíritu del Vatic. II. A 10 años del Concilio, el Año Santo puede ser para los Presbiterios la renovación y reconciliación.
Sugerencia: Una carta al Clero sobre la vida Apostólica. Dar a conocer la Unión Apostólica. Hay 3 discursos el ult. 29 Dic.
Líneas: PO. 8 1. Sacerdotes diocesanos y religiosos. Sentirse necesarios mutuamente. No haya infravaloraciones. 2. Entre jóvenes y no tan jóvenes. Marcusen 1917 escribió que la sociedad debe cambiar y se basa en la juventud. La sociedad está podrida, una generación próxima joven debe renovarla. 1968. "Concientizar a la base" - Circulo vicioso. No es cristiana. Vatic. II promueve la comprensión. Romper generaciones es no dar paso no sobrenatural. No darán un

debe ser vivir el espíritu del Vatic II.
A 10 años del Concilio, el Año Santo
puede ser para los Presbiterios la renovación
y reconciliación.
Sugerencia: Una carta al Clero sobre
la Vida Apostólica. Dar a conocer
la Unión Apostólica. Hay
3 discursos el ult. 29 Dic.

Líneas: PO 8
1. Sacerdotes diocesanos y religiosos.
Sentirse necesarios mutuamente.
No haya infravaloraciones
2. Entre jóvenes y no tan jóvenes.
Marcuse 1917 escribió que la sociedad
debe cambiar y se basa en la juventud.
La sociedad está podrida, una generación
próxima joven debe renovarla.
1968. "Concientizar a la base" - Circulo
vicioso. No es cristiana.
Vatic. II promueve la comprensión.
Romper generaciones, es no dar paso
no sobrenatural. No darán un

paso sin esta generosidad. Puede ser un signo técnico pero sin la gracia de Dios.
3. Ayuda mutua espiritualidad pastoral técnica ayuda material intelectual económica personal Hospitalidad.
4. Liturgia. Reunirse p. orar
5. Vida comunitaria. Ser familia. No es necesario vivir bajo el mismo techo. Comunicación de bienes y de afecto. - Reuniones periódicas.
Sugerencias.
Basadas en discursos del Papa. En 1972. Distinguir entre lo oficial y la vida privada

paso sin esta generosidad.
Puede ser un signo técnico pero sin
la gracia de Dios.
3. Ayuda mutua
espiritualidad
pastoral técnica
ayuda material
intelectual
económica
personal.
Hospitalidad -
4. Liturgia: Reunirse p. orar.
5. Vida comunitaria. Ser fa-
milia. No es necesario vivir bajo el
mismo techo. Comunicación de
bienes y de afecto. - Reuniones
periódicas
Sugerencias.
Basadas en discursos del Pa.
En 1972. Distinguir entre lo of-
icial y la vida privada.

Oficialmente debería abarcar todo. Pero dejar a la iniciativa privada = La U.A. es vivificar lo oficial y promover la generosidad: amistad, rezar en común.
En 1973.
Reunión por sector geográfico
" " la función pastoral
" " amistad
Poner allí elemento de espiritualidad orar en común revisar la vida compromiso de fraternidad
- Orar en común: es necesario para sentirse sacerdotes. Cualquier forma sencilla. - Revisar la vida. V. gr. leer un discurso del Papa. Virtudes. Propósitos. - Compromiso: qué hacer por los demás. Información. Participar. Por qué el sacerdote diocesano no encuentra en su presbiterio todos los medios es-

Oficialmente debería abarcar todo. Pero dejar a la iniciativa privada = La U.A. es vivificar lo oficial y promover la generosidad: amistad, rezar en común,

En 1973
Reunión por sector geográfico
" " la función pastoral
" " amistad
Poner allí elemento de espiritualidad.
orar en común
revisar la vida
compromiso de fraternidad

- Orar en común: es necesario para sentirse sacerdotes. Cualquier forma sencilla
- Revisar la vida. V. gr. leer un discurso del Papa. Virtudes. Propósitos.
- Compromiso: qué hacer por los demás.
Información. Participar.

Porqué el sacerdote diocesano no encuentra en su presbiterio todos los medios es-

pirituales que un religioso encuentra en
su comunidad.

Correspondencia: Mons. L. Piovenasa
Canonica S. Pietro
Cittá Vaticana
-
P. Esquerda
Facultad Teológica
Burgos

pirituales que un religioso encuentra en
su comunidad.

Correspondencia: Mons. L. Piovesana
Canonica S. Pietro
Citti Vaticana.
—
P. Esquerda
Facultad Teologica
Burgos

Puntos de reforma
Para un proceso de cambio a fin de hacerse disponible para amar:
En lo personal Hay un peligro de aburguesamiento, de sensualidad, de aislamiento social, de disipación espiritual.
Propósitos:
- fidelidad a mi horario, a mi programa de espiritualidad y mortific.
- No ver tv. sino programas de interés cultural o informativo.
- Mortificación en la comida: dieta.
Silicio y disciplina los viernes y en periodos de tentaciones.
- Vencerme en ser amable cuando me visitan y especialmente con los pobres.
Directorio: Affluens humanitas animus bonus et honestus constans ac sincera indoles

Punto de reforma
para un proceso de cambio a fin de hacerse disponible para amar:

En lo personal
Hay un peligro de aburguesamiento, de sensualidad, de aislamiento social, de disipación espiritual.
Propósito:
- fidelidad a mi horario, a mi programa de espiritualidad y mortific.
- no ver TV. sino programas de int. cultural o informativo
- mortificación en la comida: dieta. Silicio y disciplina los viernes en periodos de tentaciones.
- vencerme en ser amable cuando me visitan y especialmente con los pobres.
- Directorio:
affluens humanitas
animus bonus et honestus
constans ac sincera indoles

mens omnibus patens et providens alienique gaudii et doloris particeps,
assidue iustitia cura, sui ipsius fortis disciplina urbanitas patentia et modestia.
ad homines alloquendos et andiendos sana inclinatio, prompta voluntas se donandi in proximi servitium.

Con la Arquidiocesis

Trato más asiduo y cordial con el Sr. Arzobispo: planes, observaciones, información, ordenes... más interés por la Arquidiócesis:
- orar y hacer orar por sus problemas
- amistad, visitas a sacerdotes, comunidades religiosas, movimientos laicales...

mens omnibus patens et
providens alienique gau-
dii et doloris particeps,
assidue iustitia cura,
sui ipsius fortis disciplina
urbanitas
patentia et modestia,
ad homines alloquendos et
andiendos sana in-
clinatio,
prompta voluntas se do-
nandi in proximi
servitium

Con la Arquidiócesis

Trato más asiduo y cordial con el
Sr. Arzobispo: planes, obser-
vaciones, información, ordenes...
Más interés por la Arquidiócesis:
- orar y hacer orar por sus problemas
- Amistad, visitas a sacerdotes,
comunidades religiosas, mo-
vimientos laicales...

- especial cariño e interés por la obra de las vocaciones y del seminario.
- entrar más en la vida de la Curia
- evitar acentuar divisiones. Ser positivo en asunto de opiniones, lineas pastorales, etc...
- dar testimonio sacerdotal y apostólico en la Parroquia y demás actividades y visitas sociales.

Con la Cedes y Colegialidad del País

- Amar, orar, ser elemento de unidad.
- Responsabilidad metódica de los cargos de la S. Sede y de la Cedes:
- Doctrina y fe
- Unión misional del Clero
- Laicos

- especial cariño e interés por la obra de las vocaciones y del seminario
- entrar más en la vida de la Curia
- evitar acentuar divisiones. Ser positivo en asunto de opiniones, líneas pastorales, etc.
- dar testimonio sacerdotal y apostólico en la Parroquia y demás actividades y visitas sociales

Con la Cedes y Colegialidad del País
- Amar, orar, ser elemento de unidad
- Responsabilidad metódica de los cargos de la S. Sede y de la Cedes:
- Doctrina y fe
- Unión misional del Clero
- Laicos

-Orientación
-Buscar colaboración
-Evitar apasionamientos y fomentar unidad y espiritualidad

Con el mundo

Estar al día en acontecimientos sociales, nacionales, mundiales.
Crear un grupo de reflexión y colaboración para reaccionar debidamente y cumplir mis diversos encargos.
Ser siempre sacerdote.

- Orientación.
- Buscar colaboración
- Evitar apasionamientos y fomentar unidad y espiritualidad

Con el mundo

Estar al día en acontecimientos sociales, nacionales, mundiales
Crear un grupo de reflexión y colaboración para reaccionar debidamente y cumplir mis diversos encargos
Ser siempre sacerdote.

XI Meditación La Resurrección Lc. 24, 36 ss.
(Algunos momentos aplastantes de la Pasión. 1. Coronación de espinas. No eran romanos, sino mercenarios. Jesús sufrió el odio de raza. Proceso para hacerse disponible p. amar. Hacer míos los intereses de Cristo. Es la cumbre del proceso de cambio: Xto. vive así Temas: Jesús glorioso
Jesús junto al Padre
" envía al Esp. Santo
" vive presente en la Iglesia bajo signos. Vivir esta realidad del Dios Amor. Contemplación para alcanzar amor. Debería ser trabajo de toda la vida. Gozarse con Cto. gozoso es más difícil que doler con Cto. doloroso. La Resurr. es el tema actual. Las confusiones vienen de allí. Autores: Dice que. Las dudas nacen de

XI Meditación.
La Resurrección
Lc. 24, 36 ss.

(Algunos momentos aplastantes de la Pasión.
1. Coronación de espinas. No eran romanos,
sino mercenarios. Jesús sufrió el odio de raza.

Proceso para hacerse disponible p. amar.
Hacer míos los intereses de Cristo.
Es la cumbre del proceso de cambio: Xto. vive así
Temas: Jesús glorioso
Jesús junto al Padre
" envía el Esp. Santo
" vive presente en la Iglesia bajo signos.
Vivir esta realidad del Dios Amor.
Contemplación para alcanzar amor.
Debería ser trabajo de toda la vida.
Gozarse con Cto. gozoso es más difícil
que doler con Cto. doloroso.

La Resurr. es el tema actual. Las con-
fusiones vienen de allí.
Autores: Dice que. Las dudas nacen d

su racionalista converso: Bullman. Parte de quitar mitos del Evangelio. Hay que traducir al hombre de hoy esos mitos: milagros, la sobrenaturalización. Todo en el proceso de desmitologización. Se ha caído en la trampa. La Resurrección de Lázaro no es la de Cto. -La reanimación gloriosa de Xto. es un misterio. Es el mismo cuerpo. -Es un "hecho histórico": no. Real sí.
Apologéticamente solo la considerabamos como milagro. Y es toda una teología.
Ascéticamente hay que verle en aquellas fases.
Rom 6
Col. 3,1
1 Petr. 2,5
Efes. 2,4 ss.
Gal. 2,20

su racionalista converso: Bullman
Parte de quitar mitos del Evangelio
Hay que traducir al hombre de hoy esos mitos: milagros, la sobrenaturalización. Todo en el proceso de desmitologización
Se ha caído en la trampa. La resurrección de Lázaro no es la de Cto. — La reanimación gloriosa de Xto. es un misterio. Es el mismo cuerpo — Es un "hecho histórico", no. Real. sí.

Apologéticamente solo la considerabamos como milagro. Y es toda una teología.

Ascéticamente hay que verle en aquellas fases
Rom 6
Col. 3,1
1 Petr. 2,5
Efes. 2,4 ss.
Gal. 2,20

una vida nueva buscar las cosas de arriba piedras vivas edificadas sobre la piedra angular. Por el mucho amor con que nos ha amado... (gran epifanía) nos ha hecho convivir, coresucitar, coascender.
Tampoco nosotros resucitaríamos. Ser apóstol, ser obispo es decir: Cristo ha resucitado, somos testigos. Col. 3,3 Vive junto al Padre. Nuestra vida está escondida con Cristo en Dios.
Victoria total de Cristo sobre la muerte.
Cristo está en la creación pero llevando todo al Padre.
Jo. 20,17. Ya ha comenzado la restauración final. La Iglesia signo eficaz en el mundo

una vida nueva
buscar las cosas de arriba
piedras vivas edificadas sobre la piedra angular
Por el mucho amor con que nos ha amado... (gran epifanía) nos ha hecho convivir, coresucitar, coascender.
Tampoco nosotros resucitaríamos.
Ser apóstol, ser obispo es decir Cristo ha resucitado, somos testigos.

Col. 3, 3 Vive junto al Padre. Nuestra vida está escondida con Cristo en Dios.
Victoria total de Cristo sobre la muerte
Cristo está en la creación pero llevando todo al Padre
Jo. 20, 17. Ya ha comenzado la restauración final.
La Iglesia signo eficaz en el mundo.

Hebr. 4,12. Es el sacerdocio nuevo de Cto. Ha penetrado los cielos. Iglesia peregrina. Presencia de Jesús en la Iglesia.

Consecuencia.

Optimismo: El Santo sintoniza con los intereses de Cristo vivo y victorioso. Dios está en la realidad. La realidad esconde a Cristo Resucitado.

Sintonizar con Cto. resucitado es el santo, el más convertido. Es alegría que cabe con Getsemaní. Si no estamos plenamente convertidos, nuestros problemas no ~~son lo principal~~ nos hacen olvidar el gran interés.

Gozarse del triunfo del amigo es más amor. Más difícil

Hebr. 4, 12. El sacerdocio nuevo de Cto. Ha penetrado los cielos.

Iglesia peregrina

Presencia de Jesús en la Iglesia.

Consecuencia

Optimismo: El santo sintoniza con los intereses de Cristo vivo y victorioso

Dios está en la realidad.

La realidad esconde a Cristo resucitado.

Sintonizar con Cto. resucitado es el santo, el más convertido.

Es alegría que cabe con Getsemaní.

Si no estamos plenamente convertidos, nuestros problemas no son lo principal no hacen olvidar el gran interés.

Gozarse del triunfo del amigo es más amor. Más difícil

que dolerse de su dolor. Las preocupaciones son escapes de la realidad. El convertido tiene un concepto triunfante de la Iglesia. Concepto triunfante de la vida espiritual. Si no sabe orar está orando. Concepto triunfante de la Iglesia es nuestro ministerio. Estamos con la nariz topada en ese árbol y no miramos el bosque.
La Palabra de Dios es eficaz si es palabra de Dios. La constante es que cosechamos lo que otros sembraron y no cosecharemos lo que sembramos. Evitar la euforia de los éxitos momentáneos. Misterio de la oración. Concepto triunfante de la historia.
No es verdad que los tiempos pasados eran mejores.
Concepto triunfante de las limitaciones de la Iglesia. El Espíritu

que dolerse de su dolor.
Las preocupaciones son escapes de la realidad.
El convertido tiene un concepto triunfante de la Iglesia.
Concepto triunfante de la vida espiritual. Si no sabe orar está orando.
Concepto triunfante de la Iglesia es nuestro ministerio. Estamos con la nariz topada en ese árbol y no miramos el bosque.
La palabra de Dios es eficaz si es palabra de Dios. La constante es que cosechamos lo que otros sembraron y no cosecharemos lo que sembramos.
Evitar la euforia de los éxitos momentáneos.
Misterio de la oración.
Concepto triunfante de la historia. No es verdad que los tiempos pasados eran mejores.
Concepto triunfante de las limitaciones de la Iglesia. El Espíritu

Santo no obra por signos aparatosos salvo casos excepcionales. El Año Santo parece un fracaso. Nuestra conversión también es sentido de una tendencia hacia la Resurrección definitiva. "Voy al Padre" y debo hacer que todo lo que toque grite también voy al Padre. Otro punto de conversión es la convicción de que Cristo consuela pero se hace esperar. Y cuando está más cerca parece que está más lejos. Es la noche que Dios da para que amen más. -Si aquí buscamos sucedáneos nos hemos desviado. -Si la Virgen deja pasar aquella incomprensión de la anunciación, no hubiera sido la gloriosa.
Es un gozarse con Cto. triunfante, mi vida en Cto. Es un gozo desinteresado. Es gozo fracasado, no es psico-

Santo no obra por signos aparato-
sos salvo casos excepcionales. El Año
Santo parece un fracaso.
Nuestra conversión también
es sentido de una tendencia hacia
la Resurrección definitiva. "Voy
al Padre" y debo hacer que todo lo
que toque grite también voy al Padre.
Otro punto de conversión es
la convicción de que Cristo consuela
pero se hace esperar. Y cuando está
más cerca parece que está más
lejos. Es la noche que Dios da
para que amen más. — Si aquí
buscamos sucedáneos nos he-
mos desviado. — Si la Virgen deja
pasar aquella incomprensión
de la anunciación, no hubiera sido
la gloriosa.
Es un gozarse con Cto.
triunfante. Mi vida en Cto.
Es un gozo desinteresado. Es
gozo fracasado, no es psico-

lógico aunque la psicología percibe que hay algo hondo en ese sufrir hay que cambiar nuestros puntos de vista por el triunfo de Cto.
A qué viene la envidia? Si Cto. triunfa qué importa que sea por otro que por mí? El mal humor etc. son señales de no estar convertido. Llegarse a gozar que el triunfo de Jesús es el mío.
Ver todo esto en las fases de Resurrección, Ascensión, Pentecostés, presencia. Es misterio de presencia y ausencia. Confianza y tensión de generosidad. El Santo y humilde es el más decidido su generosidad es atrevida, aunque tenga complejos de inferioridad que va venciendo.

lógico aunque la psicología percibe que
hay algo hondo en ese sufrir.
Hay que cambiar nuestros puntos
de vista por el triunfo de Cto.
A qué viene la envidia? Si
Cto. triunfa qué importa que sea por
otro que por mí? El mal humor, etc.
son señales de no estar convertido.
Llegarse a gozar que el triunfo,
Jesús es el mío

Ver todo esto en las fases de resurrección,
ascensión, pentecostés, presencia.

Es misterio de presencia y ausencia
Confianza y tensión de generosidad
El santo y humilde es el más decidido
a generosidad es atrevida, aunque tenga
complejos de inferioridad que va ven-
ciendo.

La Virgen en el Concilio.
LG. cap. VIII. Una riqueza que no ha pasado al pueblo y que hasta ha sido suprimida en varias cátedras de Universidad. Hay un bajón de devoción mariana. Pasará al pueblo, cuando venga el predicador, como en otros tiempos el santo.
El punto de partida es el "misterio". Misterio de Cristo y María. Poco antes del Concilio hubo un congreso mariólogo que llegó a crisis.
Dos posturas: una como ~~mariología~~ Cristología y otro como eclesiología. Eran las dos posturas del Concilio. Verle como cristología parecería que supone al par de Cristo. Y como eclesiología parecería una de tantas. Ni uno ni otro. Hay una síntesis.
Hay una especie de cansancio entre

La Virgen en el Concilio.
LG. cap. VIII. Una riqueza que no ha pasado al pueblo y que hasta ha sido suprimida en varias cátedras de Universidad.
Hay un bajón de devoción mariana. Pasará al pueblo, cuando venga el predicador, como en otros tiempos el santo.
El punto de partida es el "Misterio". Misterio de Cristo y María. Poco antes del Concilio hubo un congreso mariólogo que llegó en crisis. Dos posturas: una como ~~mariología~~ Cristología y otro como eclesiología. Eran las dos posturas del Concilio. Verle como cristología parecería que supone al par de Cristo. Y como eclesiología parecería una de tantas. Ni uno ni otro. Hay una síntesis.
Hay una especie de cansancio entre

los mariólogos. No de investigación sino porque son los mismos del Concilio y no ven nada nuevo. No han descubierto la riqueza del Concilio. La originalidad es la perspectiva salvífica definitoria de salvación.
El punto de partida del Concilio es el misterio.
La afirmación básica en que María es asociada a Cristo. Es afirmación de S. Ireneo= nueva Eva - Prototipo de la Iglesia. Los Padres le llamaban "Esposa del Verbo".
Esta asociación es durante toda la historia de salvación. En la dinámica de la L.G. es la Iglesia que es signo; Esposa de Cristo, expresión clara de Cristo. En María ya ha llegado a la perfección. Tipo de la Iglesia. "Es imagen y principio de la Iglesia consumada".

Dimensiones o perspectivas de esta afirmación dinámica:
Bíblica - Salvífica Eclesial - escatológica
1. Bíblica: María es la historia de salvación. Los protestantes habían dicho que la Biblia es la tumba de María. Pero si vemos la epifanía de Cristo aparecen los elementos femeninos que presagian a María. Cada epifanía de Cristo anuncia también a María. Sobre todo en el Nuevo Testamento.
En todos los textos del V. y N.T. el Concilio encuentra a María como asociada de Cto. Es una línea salvífica. Cada privilegio mariano tiene un sentido salvífico, un puesto en la historia de salvación.
2. Es la dimensión eclesial: Vir-

Dimensiones o perspectivas de esta
afirmación dinámica:
Bíblica — salvífica
Eclesial — escatológica

1. Bíblica: María en la historia de
salvación. Los protestantes habían
dicho que la Biblia es la tumba
de María. Pero si vemos la epi-
fanía de Cristo aparecen los ele-
mentos femeninos que presagian
a María. Cada Epifanía de Cristo
anuncia también a María. Sobre
todo en el Nuevo Testamento.
En todos los textos del V. y N.T.
el Concilio encuentra a María
como asociada de Cto. Es
una línea salvífica.
Cada privilegio mariano tiene
un sentido salvífico, un puesto
en la historia de salvación.

2. Es la dimensión eclesial: Vir-

gen y Madre.- La Iglesia y María son Virgen y Madre. - Ambas como expresión de fidelidad a la Palabra de Dios. Maternidad = Instrumento de gracia. En María es una fidelidad suma a la gracia. Fidelidad total y de consagración. El ángel la halla consagrada. En un momento esa fidelidad a la Palabra se convierte en la máxima fidelidad y la máxima virginidad. Máxima Virgen - Máxima Madre. Su sí al Verbo. La Iglesia la imita: es fiel en cada uno de nosotros, cuando decimos sí a la Palabra de Dios. Es Virgen y Madre, es instrumento de la gracia. Pero el grado máximo es María y al que no puede llegar nadie.
Madre de la Iglesia - Tipo- No están en ningún manual antes del Concilio. Es una profundi-

gen y Madre. - La Iglesia y María
son Virgen y Madre. - Ambas como
expresión de fidelidad a la Palabra
de Dios. Maternidad - instrumento
de gracia
En María es una fidelidad suma a
la gracia. Fidelidad total y de con-
sagración. El ángel la halla consa-
grada. En un momento esa fidelidad
a la Palabra se convierte en la máxima
fidelidad y la máxima virginidad.
Máxima Virgen - Máxima Madre
Su sí al Verbo.
La Iglesia la imita: es fiel en
cada uno de nosotros, cuando de-
cimos sí a la Palabra de Dios. Es
Virgen y Madre, es instrumento
de la gracia. Pero el grado máximo
es María y al que no puede llegar
nadie
Madre de la Iglesia - Tipo - No
están en ningún manual an-
tes del Concilio. Es una profundi-

zación.
La dimensión escatológica es la Iglesia peregrina que ha llegado en María.
Estudiar en cada título mariano la victoria de Cristo muerto y resucitado. Es tarea que todavía está por hacer.
También falta ver que significa cada título para nuestra salvación. También cómo aparece el sí de María en cada punto. En cada título cómo se realiza como Virgen y Madre. La mediación de María no es intermedio que se interpone entre Dios y nosotros. Sino que Dios está tan cerca que no lo advertimos y María nos lo hace visible.

zación

La dimensión escatológica es la Iglesia peregrina que ha llegado en María.

Estudiar en cada título mariano la victoria de Cristo muerto y resucitado. es tarea que todavía está por hacer.

También falta ver que significa cada título para nuestra salvación.

También cómo aparece el sí de María en cada punto. En cada título cómo se realiza como Virgen y Madre.

La mediación de María no es intermedio que se interpone entre Dios y nosotros. Sino que Dios está tan cerca que no lo advertimos y María nos lo hace visible.

La devoción a María no es más que reconocer a Cristo como es. Nacido de María. Reconocer su nexo vital con Cristo.
N. 65 María y el sacerdote. El apóstol debe tener amor materno como María.

Kant		
|	—Feuerbach	Teología
Hegel	—Heideger	Bullman
	—Marx	Benhoffer (Muerte de Dios)

<u>El Esp. Santo.</u>=
Después del Bautismo es llevado al desierto. En Nazaret se proclama ungido por el Esp. Cuando le oyen los niños y los pobres: Sí Padre. Le expone a los pobres. En Jo. a la Samaritana en forma de agua que salta a la vida eterna. Después en el templo al explicar que se trata del Esp.- Lo mismo el vino nuevo. Es fruto de su

La devoción a María no es más que reconocer a Cristo como es. Nacido de María. Reconocer su nexo vital con Cristo.

N. 65 María y el sacerdote.
El apóstol debe tener amor materno como María.

Kant		Teolog.
|	Feuerbach	
Hegel	Heideger	Bullman
	Marx	Benhoffer (muerte de Dios)

El Esp. Santo. =
Después del Bautismo es llevado al desierto. En Nazaret se proclama ungido por el Esp. Cuando le oyen los niños y los pobres: Sí Padre. Le expone a los pobres. En Jo. a la Samaritana en forma de agua que salta a la vida eterna. Después en el templo al explicar que se trata del Esp.- Lo mismo el vino nuevo. Es fruto de su

muerte y resurrección. Por eso no se había dado. En Juan habla muchas veces. Sobre todo en la última cena. Como una presencia. -Es sin acepción de personas. Cuanto más pobre mejor. Por eso María es la persona que mejor captó con su sí pleno. -Ha dicho un sí pleno, porque es la pobre de Yahvé. (anawim)
Aplicación a un punto concreto de nuestra vida. Ya lo tenemos por el bautismo, la confirmación y el orden...
Nos debía empujar a proceder en espíritu y en verdad. Démonos cuenta en lo ordinario: "contemplación para alcanzar amor". Dios nos da su Espíritu a través de los más ordinario. -Avila lo sentía en una parrita de uva. En la flor, en cada cosa es Dios que se nos da. Cada cosa es una palabra de Dios amor. Jesús nos invita a verlo en los lirios y los pájaros. S. Francisco de Asís.- Esto es orar siempre. El camino más certero es no fijarnos en nosotros mismos sino en ver a cada uno como predilecto de Dios. Todo lo que existe es un detalle del amor de Dios. - Al des-

muerte y resurrección. Por eso no se había dado. En Juan habla muchas veces. Sobre todo en la última cena. Como una presencia. - Es sin acepción de personas. Cuanto más pobre mejor. Por eso María es la persona que mejor captó con su sí pleno. - Ha dicho un sí pleno, porque es la pobre de Yahvé (anawim).
Aplicación a un punto concreto de nuestra vida. Ya lo tenemos por el bautismo, la conf. y el orden. Nos debía empujar a proceder en espíritu y en verdad. Démonos cuenta en lo ordinario: "Contemplación para alcanzar amor". Dios nos da su espíritu a través de lo más ordinario. - Avila lo sentía en un granito de uva. En la flor, en cada cosa es Dios que se nos da. Cada cosa es una palabra de Dios amor. Jesús nos invita a verlo en los lirios, los pájaros. S. Francisco de Asís. - Esto es orar siempre. - El camino más certero es no fijarnos en nosotros mismos sino en ver a cada uno como predilecto de Dios. Todo lo que existe es un detalle del amor de Dios. - Al des-

cubrirlo cerca de los demás lo descubrimos cerca de nosotros. - El velo que nos cubre a Dios se hace más tenue. S. Juan de la Cruz rompe el velo de este dulce encuentro. S. Pablo: encontrar a Dios en la creación.- S. J. de la Cruz: dejó la cosas vestidas de su hermosura.- Actúa el Esp. a través de signos pobres, humildes. Lo grande es a veces solo efecto de nuestra debilidad, hasta podría ser un engaño. -Tengamos todos los días un ratito para meditar la palabra de Dios como María, como lo hemos practicado:
estar - escuchar - responder-
La perseverancia en meditar la palabra de Dios es lo que hace la Iglesia.- Sin ella faltaría el Espíritu.

cubrirlo cerca de los demás lo descubrimos
cerca de nosotros. - El velo que nos cubre a
Dios se hace más tenue. S. Juan de la Cruz rompe el
velo de este dulce encuentro. - S. Pablo: encontrar
a Dios en la creación. - S. J. de
la Cruz: dejó las cosas vestidas de su hermo-
sura. - Actúa el Esp. a través de
signos pobres, humildes. Lo grande es a veces
solo efecto de nuestra debilidad, hasta podría
ser un engaño. -
Tengamos todos los días un ratito para
meditar la palabra de Dios como María, como
lo hemos practicado:
estar - escuchar - responder.
La perseverancia en meditar la palabra de
Dios es lo que hace la Iglesia. - Sin ella faltaría
el Espíritu.

Caná y Pentecostés.
Cada época es nuevo Pentecostés. Es un continuo Pentecostés con momentos sobresalientes como el Concilio, que reclama la misma postura de esta lectura. -Vino nuevo, vieron la gloria de Jesús. En Pentecostés ven claro el esplendor. No basta que haya Concilio. Las notas: Los apóstoles se reunen, oran con perseverancia, presencia de María que se destaca. 1. Apóstoles en el Cenáculo. Nuestra eucaristía. 2. Apóstoles en oración. 3. Fraternidad 4. Presencia de María. Aspecto sacerdotal de María. Nuevo Pentecostés puede quedarse sin respuesta. Sin oración, unión, Eucaristía ni espíritu de María, se quedará sin respuesta el Espíritu. María.- La gloria de Jesús defendió de esta hora e interseción de María. "Mujer". Tema biblico: Apoc. - Isaías, Miqueas, Hijo de Sión. Asociados al nuevo Adán. En Apoc. Mujer e Iglesia porque María

Caná y Pentecostés
Cada época es nuevo Pentecostés. Es un continuo Pentecostés con momentos sobresalientes como el Concilio, que reclama la misma postura de esta lectura. Vino nuevo, vieron la gloria de Jesús. En Pentecostés ven claro el esplendor. No basta que haya Concilio. Las notas: Los apóstoles se reunen, oran con perseverancia, presencia de María que se destaca
1. Apóstoles en el cenáculo. Nuestra eucaristía.
2 apóstoles en oración.
3 fraternidad
4 Presencia de María. Aspecto sacerdotal de María. Nuevo Pentecostés puede quedarse sin respuesta. Sin oración, unión, Eucaristía ni espíritu de María, se quedará sin respuesta el Espíritu.
María.- La gloria de Jesús defendió de esta hora e interseción de María. "Mujer" tema bíblico: Apoc. - Isaías, Miqueas, Hijo de Sión. Asociados al nuevo Adán En Apoc. Mujer e Iglesia porque María

es el punto cumbre de la Iglesia. Tipo de la Iglesia que debe seguir sus huellas. Sobre todo los Apóstoles. Sentido salvífico, eclesial de la acción de Juan al pie de la cruz. Aspecto sacerdotal de la Reina de los apostóles. Es el aspecto ministerial. Ella tiene un sacerdocio no ministerial pero asociado como todo el pueblo a Cristo Sacerdote. De manera especial. Cto. está presente en su Iglesia: Euc. Palabra. Ministro. -Mc. : "El Señor iba con los apóstoles". -Somos signos, instrumento. Aquí está la acción materna de María que no termina hasta la consumación. La fe no espera a la teología. Desde los primeros siglos se ha creído en esta realidad. Presencia de Jesús asociada a su Madre.
-Cto. Sacerdote se inicia en el seno de María
" " realiza su sacerdocio asociado a María en la acción salvífica en su aplicación.

es el punto cumbre de la Iglesia. Tipo de la Iglesia que debe seguir sus huellas. Sobre todo los apóstoles. Sentido salvífico, eclesial de la acción de Juan al pie de la cruz.

Aspecto sacerdotal de la Reina de los apóstoles. Es el aspecto ministerial. Ella tiene un sacerdocio no ministerial, pero asociado como todo el pueblo a Cristo Sacerdote. De manera especial.

Cto. está presente en su Iglesia: Euc. Palabra. Ministro. - Mc. : "el Señor iba con los apóstoles". - Somos signos, instrumento. Aquí está la acción materna de María que no termina hasta la consumación. La fe no espera a la teología. Desde los primeros siglos se ha creído en esta realidad. Presencia de Jesús asociada a su Madre.

Cto. Sacerdote se inicia en el seno de María
" " realiza su sacerdocio asociado a María en la acción salvífica en su aplicación.

Nuestro sacerdocio no puede ser otro que el de Jesús. Ontológicamente no podemos prescindir de María. El aspecto vivencial hay que promover: tened los mismos sentimientos de Jesús. Jesús no prescinde de María. Se puede decir que es esencial la devoción de María para el sacerdote. Para tener los sentimientos de Cto.- Nuestro ministerio hace Madre a María, hace Madre a la Iglesia. - Scheelebeck dice que la Iglesia es madre a través del signo ministerial. Nuestro signo es portador de gracia, es la Iglesia Madre que se hace instrumento de gracia, pero en la medida en que somos fieles a la Palabra o Virginidad de la Iglesia. Esto es la maternidad de María, porque son signos de Cristo que actúan asociado a María. -LG. 65 debe tenerse afecto materno si se quiere ser verdadero Apóstol. - Si Cto. no prescinde de esta realidad, cómo nosotros? - El bajón de devoción actual es que

los apóstoles no están en el cenáculo.
Es necesario tomar a la renovación
del Año Santo.

Los apóstoles no están en el cenáculo.
Es necesario tomar a la renovación
del Año Santo.

Posada de Belén: 14 de Julio de 1975 Predica Mons. Pironio a los obispos de Centroamérica

Sentido de este retiro: 1. Partir de la realidad. Nuestra realidad: la del mundo en que vivimos... la de nuestra Iglesia: realidad Pascual y gozosa, presencia del Señor resucitado, paz, alegría, pero a partir de la cruz y del dolor... nuestra realidad sacramental: "quien a vosotros recibe a mi me recibe y a aquel que me ha enenviado..." 2. Un encuentro con Cristo en el desierto Mc. 6,30 ss. - silencio, contemplación oración. Un clima de desierto forjó los grandes instrumentos de Dios. Desde la contemplación se conoce mejor al mundo, la historia... porque es unión con Dios sabemos por donde van sus designios... 3. En comunión con la Iglesia. No se conciben unos ejercicios espirituales de Obispos sin que éstos se sientan en comunión con

---

Posada de Belén: 14 de julio de 1975
Predica Monseñor Pironio a
los obispos de Centro América

Sentido de este retiro:
1. Partir de la realidad. Nuestra realidad: la del mundo en que vivimos... la de nuestra Iglesia: realidad pascual y gozosa, presencia del Señor resucitado, paz, alegría, pero a partir de la cruz y del dolor... nuestra realidad sacramental: "quien a vosotros recibe a mí me recibe y a aquel que me ha enviado..."
2. Un encuentro con Cristo en el desierto Mc. 6, 30 ss. - silencio, contemplación, oración. Un clima de desierto forjó los grandes instrumentos de Dios. Desde la contemplación se conoce mejor el mundo, la historia... porque es unión con Dios sabemos por donde van sus designios...
3. En comunión con la Iglesia. No se conciben unos ejercicios espirituales de obispos sin que éstos se sientan en comunión con

la Iglesia Universal... Comunión de oración, de reflexión, de fraternal unión con el Papa y los obispos. Como realidad dentro de la misión de la Iglesia... Sentir la ~~4.---nuestra---actitud~~ Iglesia como la describe Medellín: pobre...peregrina...pascual...
4. De allí surge nuestra actitud en estos ejercicios: pobreza...disponibilidad... oración. Como María pobre. Siempre dispuesta a decir sí al Señor, siempre en contemplación y oración: "meditaba estas cosas en su corazón".
Col. 1, 13-19 Cristo enmedio de vosotros esperanza de la Iglesia.
1. El misterio de Cristo. Reflejo del Padre... Principio y Resumen de la creación... Causa de la Redención. (no separar creación Resurrección) Cristo vive.
2. Pablo... enamorado de Cristo.

la Iglesia universal... comunión de oración, de reflexión, de fraternal unión con el Papa y los obispos como realidad dentro de la misión de la Iglesia... Sentir la ~~4. nuestra actitud~~ Iglesia como la describe Medellín: pobre... peregrina... pascual...
4. De allí surge nuestra actitud en estos ejercicios: pobreza... disponibilidad... oración. Como María pobre, siempre dispuesta a decir sí al Señor, siempre en contemplación y oración: "meditaba estas cosas en su corazón".

Col. 1, 13-19.
Cristo enmedio de vosotros esperanza de la Iglesia
1. El misterio de Cristo.
Reflejo del Padre...
Principio y resumen de la creación...
Causa de la Redención.
(no separar creación y resurrección)
cristo vive
2. Pablo... Enamorado de Cristo.

Heraldo-Apóstol-Ministro 3. Lo que cuesta a Pablo ser heraldo. Sufre pero con alegría pascual. -Su gloria es la cruz.

<u>la Medit.= La hora de Jesús</u>

Jo. 12,20-27

3 ideas: la hora- queremos ver a Jesús - la muerte del grano

1= La hora de Jesús. Hora de la Iglesia que vive la hora de Jesús en la historia. Abunda el dolor pero abunda la gloria, la esperanza. Ejemplo de Pablo VI escribiendo una exhortación sobre la alegría...

Xto. sintió fuertemente esta hora. Tiembla. "mi alma está turbada" pero hemos venido para esta hora. Vivirla intensamente. Hora difícil pero es la nuestra.

Cf. Pablo desde la cárcel Col. 1,13-19

175

Heraldo - Apóstol - Ministro

3. Lo que cuesta a Pablo ser heraldo. Sufre pero con alegría pascual. - su gloria es la cruz.

1ª Medit. = La hora de Jesús

Jo. 12, 20-27

3 ideas: la hora - queremos ver a Jesús - la muerte del grano.

1. = La hora de Jesús. Hora de la Iglesia que vive la hora de Jesús en la historia. Abunda el dolor pero abunda la gloria, la esperanza. Ejemplo de Pablo VI escribiendo una exhortación sobre la alegría...

Xto. sintió fuertemente esta hora. Tiembla "mi alma está turbada" pero hemos venido para esta hora. Vivirla intensamente. Hora difícil pero es la nuestra.

Cf. Pablo desde la cárcel Col. 1, 13-19

Luchar con la fuerza de Cristo. Hora que tiene elementos positivos: a) Vamos descubriendo más el misterio de la Iglesia: sacramento que va dejando entrever su interioridad: la vivencia de Cristo en la Iglesia, la presencia activa del Espíritu Santo: crece su purificación, su comunión, conciencia al pueblo de Dios, sentido de pobreza, desprendido de poderes temporales, su libertad. Sentido de servicio aún desde la autoridad, " de presencia de la Iglesia en el mundo. Alma de la sociedad, fermento de la historia. Dinamismo misionero de la Iglesia que debe salir para anunciar la gran noticia, el obispo pastor que va con el pueblo anunciando. La renovación litúrgica en la palabra y la Eucaristía. -Exigencia de comunión entre obispos, con el pueblo. Koinonía. Santidad y heroísmo, hay más santos que antes, era de Santos. -Nuestra juventud a pesar de sus desorientaciones, inquieta, en búsqueda ("queremos ver a Jesús") de interioridad, de espiritualidad, contemplación; participación

Luchar con la fuerza de Cristo.
Hora que tiene elementos positivos:
a) vamos descubriendo más el misterio de la Iglesia: sacramento que va dejando entrever su interioridad: la vivencia de Cristo en la Iglesia, la presencia activa del Espíritu Santo: crece su purificación, su comunión, conciencia del pueblo de Dios, sentido de pobreza, desprendido de poderes temporales, su libertad. Sentido de servicio aun desde la autoridad, " de presencia de la Iglesia en el mundo. alma de la sociedad, fermento de la historia. dinamismo misionero de la Iglesia que debe salir para anunciar la gran noticia, el obispo pastor que va con el pueblo anunciando. la renovación litúrgica en la palabra y la eucaristía. — Exigencia de comunión entre obispos, con el pueblo. Koinonía. Santidad y heroísmo, hay más santos que antes, era de Santos. — Nuestra juventud a pesar de sus desorientaciones, inquieta, en búsqueda ("queremos ver a Jesús") de interioridad, de espiritualidad, contemplación, participación

de la vida de la Iglesia, una fe comprometida. b) Aspectos negativos y preocupantes:
-Cierta sutil persecución de la Iglesia. La sienten quieren vivir fieles al Evangelio. Necesidad de una conciencia colegial más honda y humana, expresada, solidaria. -Oscurecimiento de la fe. Por haber perdido el sentido de Dios en la Iglesia, o por excesiva abstracción de la fe: solo intelectual sin compromiso (o por quedarme afuera, o por quedarse dentro). Ambas realidades se exigen: no quedarme tranquilo, instalado en la Iglesia, en la fe, sino salir a anunciar la contemplación. -Pérdida del sentido de lo absoluto de Dios. Hemos descubierto el hombre, la historia. Pero al fin es Dios lo que importa. El hombre interesa por ser gloria de Dios. "La gloria del Dios es el hombre viviente". -Pérdida de la capacidad de silencio y oración. Aún no se puede ser verdadero profeta. Anunciar no como una ciencia

de la vida de la Iglesia, una fe comprometida.

b) Aspectos negativos y preocupantes:

- Cierta sutil persecución de la Iglesia.

La sienten quieren vivir fieles al Evangelio.

Necesidad de una conciencia colegial más honda y humana, expresada, solidaria

- Oscurecimiento de la fe. Por haber perdido el sentido de Dios en la Iglesia, o por excesiva abstracción de la fe: solo intelectual sin compromiso (o por quedarme afuera, o por quedarse dentro). Ambas realidades se exigen: no quedarme tranquilo, instalado en la Iglesia, en la fe, sino salir a anunciar la contemplación.

- Pérdida del sentido de lo absoluto de Dios. Hemos descubierto el hombre, la historia. Pero al fin es Dios lo que importa. El hombre interesa por ser gloria de Dios. "La gloria del Dios es el hombre viviente".

- Pérdida de la capacidad de silencio y oración. Aún no se puede ser verdadero profeta. Anunciar no como una ciencia

que se enseña, sino como testimonio vivido. No anunciamos un Cristo aprendido, sino saboreado, que salve. -No soledad o montaña para sentirse a gusto, alejado del mundo, sino para convivir con la historia. (Ejemplo este retiro de Obispos: Orar juntos. Es un momento muy de Dios.
-Tensiones y divisiones que han quebrado mucho nuestra comunión. El dolor de Pablo en Corinto: la división. -Somos distintos para enriquecernos en la unidad. Quiebras: doctrinales, disciplinares, puntos de vista. El Obispo antes de ser maestro de la fe debe ser discípulo de la fe. Anunciador y discípulo de la Palabra. Pablo VI. Exhortación a la reconciliación. 8 Dic. 74.
Radicalización de ciertos grupos en la Iglesia. Es tomado Pablo, de Apolo, de Cefas... grupos entre superiores e inferiores, entre iguales. El Obispo hombre de unidad. Necesidad de un gran discernimiento, capacidad de apreciar y armonizar.

que se enseña, sino como testimonio vivido. No anunciamos un Cristo aprendido, sino saboreado, que salve. - No soledad o montaña para sentirse a gusto, alejado del mundo, sino para convivir con la historia. (Ejemplo este retiro de Obispos. Orar juntos. Es un momento muy de Dios.
- Tensiones y divisiones que han quebrado mucho nuestra comunión. El dolor de Pablo en Corinto: la división. - Somos distintos para enriquecernos en la unidad. Quiebras: doctrinales, disciplinares, puntos de vista. El obispo antes de ser maestro de la fe debe ser discípulo de la fe. Anunciador y discípulo de la palabra.
Pablo VI. Exhortación a la reconciliación 8 Dic. 74.
Radicalización de ciertos grupos en la Iglesia. Es tomado Pablo, de Apolo, de Cefas... Grupos entre superiores e inferiores, entre iguales. El obispo hombre de la unidad. Necesidad de un gran discernimiento, capacidad de apreciar y armonizar.

Grupos más conservadores de la fe, otros más en la linea de lo social. No equilibrar, sino ganar para el enriquecimiento
-Politización de la Fe. Ciertamente hay intima conexión entre la fe y lo histórico, lo político. Pero no podemos identificar la fe con una linea política.
-Pérdida de la alegría Pascual. Los problemas, el sufrimiento... deben estimularnos al gozo que vendrá. -Regalo de Pablo VI la exhortación a la alegría.
-Una Iglesia demasiado seria, a perdido su humor. Alegría que nace de la cruz.
-Pérdida del sentido de la esperanza. En esta hora del Cristo Pascual.

2. Queremos ver a Jesús

Los pueblos de hoy esperan de la Iglesia este reflejo del Cristo de la Pascua. No una solución técnica, sino la específica nuestra. De allí

viene la revisión de nuestras instituciones, de nuestra conducta. La Iglesia es signo de ese Jesús, debe indicarlo y ser su riqueza. El signo oculto por sus limitaciones (el signo del pan oculta la inmensidad de Jesús) " aunque entre penumbras" - "Expresa y comunica al Salvador".

Cómo?

A través de la palabra hace nacer a Cristo por la fe en el corazón de los hombres
a través de la Eucaristía a través de una comunidad fraterna.

Toda renovación de la Iglesia debe tener como objetivo Cristo, no el mundo. Si debe partir de lo que pasa en el mundo, pero la solución es darles el Cristo auténtico. Renovar una Iglesia que refleje a Cristo. María ejemplo de la Iglesia para expresar y anunciar a Cristo.

viene la revisión de nuestras instituciones, de nuestra conducta.

La Iglesia es signo de ese Jesús, debe indicarlo y ser su riqueza. El signo oculto por sus limitaciones (el signo del pan oculta la inmensidad de Jesús) "aunque entre penumbras" - "Expresa y comunica al Salvador".

Cómo?

a través de la palabra hace nacer a Cristo por la fe en el corazón de los hombres

a través de la Eucaristía

a través de una comunidad fraterna.

Toda renovación de la Iglesia debe tener como objetivo Cristo, no el mundo. Si debe partir de lo que pasa en el mundo, pero la solución es darles el Cristo auténtico. Renovar una Iglesia que refleje a Cristo.

María ejemplo de la Iglesia para expresar y anunciar a Cristo.

2. Med. - La Iglesia sacramento del amor de Dios. Por ser sacr. de Cristo Resucitado. Jo. 21, 1-23: La 3a aparición. Texto pascual, eclesial y colegial.- Ternura de Cristo a sus amigos. -La pascua se da cuando se vive contemplativo, fraternal. La Iglesia se estructura en el amor y los apóstoles. Encarnación - Cruz - Pentecostés los tres momentos de la Iglesia están marcados por el amor. Dios entra al mundo por amor, se sacrifica por amor y se da en don de Espíritu de amor y la hace comunión de amor. G.S. 45 La Iglesia Sacramento del amor de Dios: "solamente pretende la gloria de Dios y la salvación de los hombres... Sacramento universal de salvación, manifiesta y realiza el amor de Dios a los hombres". El mundo actual es sensible a esta idea. Si rechaza a la Iglesia es por no ver en ella a ese amor. No les gusta una Iglesia fría, sino que quieren ver gozo, seguridad en sus miembros; 1.- Es en Cristo manifestación del amor del Padre

2.- Med. - La Iglesia Sacramento del amor de Dios

Por ser sacr. de Cristo Resucitado

Jo. 21, 1-23: La 3ª aparición. Texto pascual, eclesial y colegial. - Ternura de Cristo a sus amigos. - La pascua se da cuando se vive contemplativo, fraternal.

La Iglesia se estructura en el amor y los apóstoles.

Encarnación - Cruz - Pentecostés los tres momentos de la Iglesia están marcados por el amor. Dios entra al mundo por amor, se sacrifica por amor y se da en don de Espíritu de amor y la hace comunión de amor.

G.S. 45. La Iglesia Sacramento del amor de Dios: "Solamente pretende la gloria de Dios y la salvación de los hombres ... Sacramento universal de salvación, manifiesta y realiza el amor de Dios a los hombres.

El mundo actual es sensible a esta idea. Si rechaza a la Iglesia es por no ver en ella ese amor. No les gusta una Iglesia fría, sino que quieren ver gozo, seguridad en sus miembros.

1.- Es en Cristo manifestación del amor del Padre

Efesios 1, 3-14 Himno al amor del Padre por Cristo en su Espíritu. Bendito sea el Padre en Cristo que nos ha dado a la Iglesia. Una Iglesia signo de contradicción. Rom. 8, 28-39 Himno al amor de Dios. Designio Salvador. -La Iglesia no es enviada para condenar sino para salvar. -La misma denuncia profética no es para destruir sino para convertir, amar y salvar.
Rom. 5, 3-11.=La Iglesia o es signo y comunicación del amor del Padre, o no es Iglesia. Todo en ella debe significar que el amor del Padre se nos ha derramado en nuestros corazones. =Nuestra tarea es engendrar la comunidad diocesana. Nuestro dolor no poder lograr esa comunión. =Reconciliación.
La Iglesia es alianza, es lugar de encuentro entre Dios y los hombres. La Iglesia no es teoría es concretamente una Diócesis, una comunidad de hombres salvadoreños, hondureños... que se aman y dan testimonio de una comunión de amor.

Efesios 1, 3-14 Himno al amor del Padre por Cristo en su Espíritu. Bendito sea el Padre en Cristo que nos ha dado la Iglesia. Una Iglesia signo de contradicción.

Rom. 8, 28-39 Himno al amor a Dios. Designio salvador. = La Iglesia no es enviada para condenar sino para salvar. - La misma denuncia profética no es para destruir sino para convertir, amar y salvar.

Rom. 5, 3-11. = La Iglesia o es signo y comunicación del amor del Padre, o no es Iglesia. Todo en ella debe significar que el amor del Padre se nos ha derramado en nuestros corazones. = Nuestra tarea es engendrar la comunidad diocesana. Nuestro dolor no poder lograr esa comunión. = Reconciliación.
La Iglesia es alianza, es lugar de encuentro entre Dios y los hombres. La Iglesia no es teoría es concretamente una Diócesis, una comunidad de hombres salvadoreños, hondureños... que se aman y dan testimonio de una comunión de amor.

¿Es nuestra Diócesis lugar donde los hombres saboreen viven la comunicación de amor de Dios a los hombres. La Iglesia comunica el amor. Centro del Mensaje= Dios nos ama. (2 Tim.) La Iglesia debe estar proclamando continuamente la venida del amor de Dios a nosotros. Cada Sacramento es un momento de la venida del amor de Dios a nosotros. La vida sacramental es celebración del amor de Dios.

Examinemos:

1. Si nosotros saboreamos el amor de Dios a nosotros en Cristo. Ver la vida desde la perspectiva de un Padre que nos ama y es fiel sentir al Padre en la intimidad.

2. Si somos testigos y profetas de este amor ante la gente. Si lo gritamos y damos testimonio le hace sentir así.

3. Si nuestras comunidades: Diócesis

¿Es nuestra Diócesis lugar donde los hombres saboreen, viven la comunicación de amor de Dios a los hombres.

La Iglesia comunica el amor. Centro del Mensaje: Dios nos ama

(2 Tim.) La Iglesia debe estar proclamando continuamente la venida del amor de Dios a nosotros. Cada Sacramento es un momento de la venida del amor de Dios a nosotros. La vida sacramental es celebración del amor de Dios.

Examinemos:

1. Si nosotros saboreamos el amor de Dios a nosotros en Cristo. Ver la vida desde la perspectiva de un Padre que nos ama y es fiel sentir el Padre en la intimidad.

2. Si somos testigos y profetas de este amor ante la gente. Si lo gritamos y damos testimonio le hace sentir así.

3. Si nuestras comunidades: Diócesis

Presbiterio,etc. son signos, expresan que Dios es amor. Lo comunican. Qué hacer para lograr una reconciliación de Año Santo.
3a. Medit.= La hora de la reconciliación. Dos años hemos vivido "el Año Santo". -Discurso de Pablo VI el 23 de Junio 1975: 6 meses de Año Santo. "Empieza una era nueva" de mayor entrega y fidelidad al Espíritu, a Cristo, a los hermanos por una edad más justa y humana. =10º aniv. del Vatic. II. Evaluar nuestra fidelidad. Hora de renovación y reconciliación.=Nuestros compromisos en Medellín, aparte de equivocaciones posibles de interpretación, allí rubricamos un compromiso con el Espíritu; no hemos sido suficientemente fieles, unos por más otros por menos. "Ecclesia Simul Sanctae et simul purificanda". La Iglesia es Cristo pero sacramentalmente y necesita renovarse como las especias sacramentales. =Sus grandes bienes marchan a la plenitud. Todavía no
Texto.

Presbiterio, etc. son signos, expresan que Dios es amor. Lo comunican. Qué hacer para lograr una reconciliación de Año Santo.

3ª Medit.= La hora de la reconciliación.
Dos años hemos vivido "el Año Santo". Discurso de Pablo VI el 23 de junio 1975: 6 meses de Año Santo. "Empieza una era nueva" de mayor entrega y fidelidad al Espíritu, a Cristo, a los hermanos por una edad más justa y humana. =10º aniv. del Vatic. II. Evaluar nuestra fidelidad. Hora de renovación y reconciliación. = Nuestros compromisos en Medellín, aparte de equivocaciones posibles de interpretación, allí rubricamos un compromiso con el Espíritu; no hemos sido suficientemente fieles, unos por más otros por menos. "Ecclesia simul sanctae et simul purificanda".
La Iglesia es Cristo pero sacramentalmente y necesita renovarse como las especias sacramentales. = Sus grandes bienes marchan a la plenitud. Todavía no
Texto.

2 Cor. 5, 14-6, 2. a) Ahora es el tiempo favorable, es el día de la salv.
b) nueva creatura c) ministros de la reconciliación ---
a) La hora de la salvación. Hora profética que grita cambio. "Rumor de millones de hombres" (Medellín. Pobreza). Acontecimientos de nuestra hora que claman: hermanos que se matan. Sutil persecución. Llamado a vivir la persecución por la justicia. Dios nos invita a 1. apoyarnos en él, 2. unirnos, 3. avanzar por los caminos de la justicia.
b) Nueva creación. La meta de nuestra peregrinación, de nuestro esfuerzo es el hombre nuevo. Envejecemos pero nos vamos haciendo nuevos, madurando a una vida nueva. La fidelidad al Espíritu nos va haciendo más jóvenes, más nuevos. Efesios 2, Cristo une en el hombre nuevo los diversos hombres.
Reflejar el hombre nuevo en nuestro

2 Cor. 5, 14 – 6, 2
a) ahora es el tiempo favorable, es el día de la sal
b) nueva creatura
c) ministros de la reconciliación.

a) La hora de la salvación.
Hora profética que grita cambio. "Rumor de millones de hombres" (Medellín. Pobreza). Acontecimientos de nuestra hora que claman: hermanos que se matan. Sutil persecución. Llamado a vivir la persecución por la justicia. Dios nos invita a 1. apoyarnos en él, 2. unirnos, 3. avanzar por los caminos de la justicia

b) Nueva creación.
La meta de nuestra peregrinación, de nuestro esfuerzo es el hombre nuevo. Envejecemos pero nos vamos haciendo nuevos, madurando a una vida nueva. La fidelidad al Espíritu nos va haciendo más jóvenes, más nuevos. Efesios 2, Cristo une en el hombre nuevo los diversos hombres.

Reflejar el hombre nuevo en nuestro

ministerio. Renovarnos en la oración, en el estudio, en la escucha de la palabra de Dios. Soy maestro auténtico pero a cambio de oír, orar, mortificarnos en ciertas cosas que ya no van: nuestra mentalidad en situaciones conflictivas de la Iglesia. -No lo novedoso pero sí lo auténtico. -El paso de lo viejo antiguo a lo nuevo, en Cristo, no es destrucción sino enriquecimiento de unos valores. Viejo y destrucción solo el pecado.
Trabajar en mí el hombre nuevo que Dios y el tiempo me piden. c) Se nos confió el ministerio de la reconciliación. -Cristo-Iglesia mediación reconciliadora, diaconía de la reconciliación. Y dentro de la Iglesia el ministerio del sacerdote. 1. Sentido de la reconciliación. Es volver a la comunión. Cto. mediante su cuerpo derribó el muro que nos dividía. -En el A.T. la expresa en términos de armonía. -Is. 11 el Mesías se mostrará; el novillo y el cordero

ministerio. Renovarnos en la oración, en
el estudio, en la escucha de la palabra de Dios.
Soy maestro auténtico pero a cambio de oír,
orar, mortificarnos en ciertas cosas que ya
no van: nuestra mentalidad en situaciones
conflictivas de la Iglesia. - No lo novedoso pero
sí lo auténtico. - El paso de lo antiguo a lo nuevo,
en Cristo, no es destrucción sino enriquecimiento
de unos valores. Viejo y destrucción solo el peca-
do.
Trabajar en mí el hombre nuevo que Dios y
el tiempo me piden.

c) Se nos confió el ministerio de la reconci-
liación. - Cristo-Iglesia mediación re-
conciliadora diaconía de la reconcilia-
ción y dentro de la Iglesia el ministerio del
sacerdote.
1. Sentido de la reconciliación. Es volver
a la comunión. Cto. mediante su cuerpo derribó
el muro que nos dividía. - En el A.T. la
expresa en términos de armonía. - Is. 11
el Mesías se mostrará; el novillo y el cordero

la vaca y la osa... imágenes de armonía en la creación. El año de la reconciliación cambiaría la sociedad. =Proceso de conversión. Debe dejarnos alegría. 2. Su fuente. Iniciativa de Dios. La encarnación es su venida. En Xto está el encuentro con Dios. Rom. 5 iniciativa del amor. El amor gratuito. A través de Cto. Dios nos reconcilia con El. 3. Niveles de reconciliación: Tres: a)profunda con Dios, fidelidad continua al llamado de Dios. Escuchar como nuevo Su llamado cada mañana. b)fraterna en Iglesia, episcopal, colegio, Conferencia Episc., Sedac, Celam, Universal, con el Papa... Peligro de contagiarse de la desvalorización del Papa. Enfriamiento de la comunión fraterna con el hermano obispo.
Mt. 5 "La ofrenda y la reconciliación". Reconciliación no solo por ruptura, sino

la vaca y la osa... imágenes de armonía en la creación. El año de la reconciliación cambiaría la sociedad. = Proceso de conversión.

Debe dejarnos alegría.

2. Su fuente. Iniciativa de Dios. La encarnación es su venida. En Xto está el encuentro con Dios. Rom. 5 iniciativa del amor. El amor gratuito. A través de Cto. Dios nos reconcilia con El

3. Niveles de reconciliación:

Tres: a) profunda con Dios, fidelidad continua al llamado de Dios. Escuchar como nuevo su llamado cada mañana.

b) fraterna en Iglesia, episcopal, colegio, Conferencia Episc., Sedac, Celam, Universal, con el Papa... Peligro de contagiarse de la desvalorización del Papa. Enfriamiento de la comunión fraterna con el hermano obispo.

Mt. 5 "La ofrenda y la reconciliación".

Reconciliación no solo por ruptura, sino

para llevar a plenitud la comunión; aislarse con su diócesis sin ver la Iglesia universal.
c) Tercer nivel: reconciliación entre el pueblo. (ver homilía).
Camino de reconciliación: 1. Dejarnos que Dios nos convierta. Sentir la alegría de encontrarnos. Convertirnos. 2. Orar para que nos arranque el corazón de piedra y nos de corazón de carne en el Espíritu. María, Inmaculada, reconciliación en crecimiento.
Eucaristía: Tres lecturas sobre la reconciliación. Homilía: La Iglesia es el lugar de encuentro para la reconciliación. Y nosotros somos los ministros de la reconciliación. - Acentuemos la reconciliación entre nosotros antes de ofrecer la ofrenda. - Mostrémonos heraldos y minis-

para llevar a plenitud la comunión; aislarse con su diócesis sin ver la Iglesia universal.
c) Tercer nivel: reconciliación entre el pueblo.
(ver homilía)
Camino de reconciliación: 1. Dejarnos que Dios nos convierta. Sentir la alegría de encontrarnos. Convertirnos.
2. Orar para que nos arranque el corazón de piedra y nos de corazón de carne en el Espíritu.
María, Inmaculada, reconciliación en crecimiento.

Eucaristía: Tres lecturas sobre la reconciliación.

Homilía: La Iglesia es el lugar de encuentro para la reconciliación y nosotros somos los ministros de la reconciliación.
- Acentuemos la reconciliación entre nosotros antes de ofrecer la ofrenda.
- Mostrémonos heraldos y minis-

tros de la reconciliación entre los pueblos. Pacificar los hombres entre sí. Este es el tercer nivel en que tenemos tanto que hacer. Examinar si somos instrumentos de paz o no hacemos accesible la reconciliación. Hechos 1, 6 ss.
1. Hemos sido elegidos concretamente, nuestros nombres sustituyen a los apóstoles, para esta hora concreta, para llevar "la semilla de los apóstoles". Mc. 3,13 "llamó a los que él quiso". -Lc. 6,12 Oración para elegir. No es nuestro mérito sino misericordia de Dios. 2. Para qué? Para ser los testigos universales de una muerte y una resurrección. - Con alegría y esperanza. Alegría que pasa por la cruz. - Lc. 24. Convivencia con Cto. condición indispensable. -Elección de Matías.- La experiencia de la cruz.- Caridad fraterna. 3. Necesidad del Espíritu Santo. Necesidad de la unción. Is. 11 los siete dones en plenitud.
María día del Carmen

tros de la reconciliación entre los pueblos.
Pacificar los hombres entre sí. Este es el tercer nivel en que tenemos tanto que hacer. Examinar si somos instrumentos de paz o no hacemos accesible la reconciliación

Hechos 1, 6 ss.
1. Hemos sido elegidos concretamente, nuestros nombres sustituyen a los apóstoles, para esta hora concreta, para llevar "la semilla de los apóstoles". - Mc. 3,13 "llamó a los que él quiso". - Lc. 6,12 oración para elegir. No es nuestro mérito sino misericordia de Dios
2. Para qué? Para ser los testigos universales de una muerte y una resurrección. - Con alegría y esperanza. alegría que pasa por la cruz. - Lc. 24
Convivencia con Cto. condición indispensable. - Elección de Matías. - La experiencia de la cruz. - Caridad fraterna.
3. Necesidad del Espíritu Santo. Necesidad de la unción. Is. 11 los siete dones en plenitud.
María del Carmen.

4a Medit.= La Iglesia Comunión.
Jo. 15, 9-17. La comunión es la imágen de la vid.- (1 Cor. 12 en forma de Cuerpo. Pedro como Templo). Origen de la comunión: Como el Padre me amó asi os amo a vosotros. Permanecer en su amor supone: 1º dejarse invadir por el Espiritu Santo y 2º ser fieles al amor y 3º constituirse en constructores de amor. Gozo en la comunión. (Gal. 15,22: la alegria como fruto del amor) Alegria que nace del silencio, de la cruz. Mandamiento nuevo por el modo como Jesús, hasta el fin, universalmente, por el modelo y por el principio que es el Espiritu Santo. Amistad. (3 veces) Raiz sacramental no solo psicológica, pastoral... sino más hondo. Pero debe tener expresión humana en horas especiales de llorar y gozar. Niveles. 1a. Intimidad con Cristo, lo primero en el obispo.- 2º a nivel de Colegio episcopal (debe fomentarse más).-
3. Los sacerdotes (Vatic. II): hijos, amigos, hermanos, a una obediencia formal y fria prefiere

4ª Medit.= La Iglesia Comunión.
Jo. 15, 9-17 La comunión es la imagen de la vid. - (1 Cor. 12 en forma de cuerpo. Pedro como templo)
Origen de la comunión: Como el Padre me amó así os amo a vosotros.
Permanecer en su amor supone: 1º dejarse invadir por el Espíritu Santo, 2º ser fieles al amor y 3º constituirse en constructores de amor.
Gozo en la comunión. (Gal. 15, 22: la alegría como fruto del amor) Alegría que nace del silencio, de la cruz.
Mandamiento nuevo por el modo, por el modelo y por el principio que es el Espíritu Santo.
Amistad. (3 veces) Raíz sacramental no solo psicológica, pastoral... sino más hondo. Pero debe tener expresión humana en horas especiales de llorar y gozar. Niveles: 1º intimidad con Cristo, lo primero en el obispo. - 2º a nivel de Colegio episcopal (debe fomentarse más).-
3. Los sacerdotes (Vatic. II): hijos, amigos, hermanos a una obediencia formal y fría prefiere

una falta de amigos. 4º nivel: a pueblo de Dios. 5º con todos los hombres.
-No me habéis elegido vosotros... Elección gratuita. Realidad de esta comunión. Está quebrada en el interior de la Iglesia: obispos, pueblo de Dios, pueblo. Como en Corinto. "Populus Christi non potest scindi". Es una y única. Un mismo Espíritu la hace una por el fundamento de los apóstoles. Vivir en comunión es sentir esa seguridad armónica entre la Iglesia Institución y Carismática. Necesidad del don de discernimiento cuando abunda carismas, profetas, falsificaciones, lobos. Vivir en comunión es armonizar los carismas y funciones. 1. Cor. 12. La armonía está garantizada por el origen que es el mismo Espíritu y por el objeto que es el engrandecimiento del pueblo de Dios. Corresponsabilidad (3º nota). Todo el pueblo de Dios debe participar activamente. El obispo debe animar esta responsabilidad. El obispo no

una falta de amigos. 4º nivel: a pueblo de Dios. 5º con todos los hombres
-No me habéis elegido vosotros... Elección gratuita

Realidad de esta comunión. Está quebrada en el interior de la Iglesia: obispos, pueblo de Dios, pueblo. Como en Corinto.
"Populus Christi non potest scindi"
Es una y única. Un mismo Espíritu la hace una por el fundamento de los apóstoles
Vivir en comunión es sentir esa seguridad armónica entre la Iglesia institución y carismática.
Necesidad del don de discernimiento cuando abunda carismas, profetas, falsificaciones, lobos
Vivir en comunión es armonizar los carismas y funciones. 1 Cor. 12
La armonía está garantizada por el origen que es el mismo Espíritu y por el objeto que es el engrandecimiento del pueblo de Dios.
Corresponsabilidad (3ª nota). Todo el pueblo de Dios debe participar activamente. El obispo debe animar esta responsabilidad. El obispo no

lo hace todo sino que anima, dirige, ora, habla. Debe ser por autonomía un contemplativo. Vivir en comunión es sentir la Iglesia Universal, saber, sentir las necesidades en cualquier parte del mundo. Sentirla como fermento de unidad. - Es heredar las riquezas del pasado, vivir intensamente el presente y preparar sabiamente el futuro. El obispo en esta comunión. Es el hombre testigo de la pascua que preside y hace la comunión.

1. Que el obispo se sienta por esa consagración poseedor de una semilla apostólica y es su particular don del Espíritu Santo. (LG. 21 Responsabilidad y facilidad. 2. La consagración episcopal nos pone en comunión de Iglesia Universal. Antes que ser una Iglesia particular somos obispos de la Iglesia universal. LG. 22-23 = Responsables de la Iglesia misionera de todo el mundo. - Participación de bienes espirituales y mate-

lo hace todo sino que anima, dirige, ora, habla. Debe ser por autonomía un contemplativo. Vivir en comunión es sentir la Iglesia Universal, saber, sentir las necesidades en cualquier parte del mundo. Sentirla como fermento de unidad. - Es heredar las riquezas del pasado, vivir intensamente el presente y preparar sabiamente el futuro. El obispo en esta comunión. Es el hombre testigo de la pascua que preside y hace la comunión. 1. Que el obispo se sienta por esa consagración poseedor de una semilla apostólica y es su particular don del Espíritu Santo. (LG. 21 Responsabilidad y facilidad. 2. La consagración episcopal nos pone en comunión de Iglesia universal. Antes que ser una Iglesia particular somos obispos de la Iglesia universal. LG. 22-23. = Responsables de la Iglesia misionera de todo el mundo. - Participación de bienes espirituales y mate-

riales. Generosidad: dar personal misionero, dar bienes.
-Vivir desprendido de la Iglesia particular para servicio de la Iglesia universal o a nivel de Conferencia Episcopal. Asistir a otro hermano con afecto colegial.
3. El obispo principio visible de unidad (LG. 23) "Ecclesia in Episcopo et Episcopus in Ecclesia" necesidad de hacer la unidad en la fe, en la disciplina, en la fraternidad.- Dejarse conducir por el Espíritu cuando habla, cuando contempla.
María arca de la alianza nueva.
5a Medit. La Iglesia es misión AG. exordio. Tenemos que formar comunidad y comunidades. Profunda en contemplación sentido de comunión misioneras.
Mt. 28, 16-20

riales. Generosidad: dar personal misionero, dar bienes.
- Vivir desprendido de la Iglesia particular para servicio de la Iglesia universal o a nivel de Conferencia Episcopal. Asistir a otro hermano con afecto colegial.

3. El obispo principio visible de unidad (LG.23) "Ecclesia in Episcopo et Episcopus in Ecclesia". necesidad de hacer la unidad en la fe, en la disciplina, en la fraternidad. - Dejarse conducir por el Espíritu cuando habla, cuando contempla.

María arca de la alianza nueva.

5a Medit. La Iglesia es misión.
AG. exordio
Tenemos que formar comunidad y comunidades:
profunda en contemplación
sentido de comunión
misioneras.
Mt. 28, 16-20

1. Texto eclesial, universal, Cristo el Señor. 2. Seguridad de la presencia del Señor por dentro. Permanencia del que envía en el enviado. El es la voz, el dinamismo de la misión y conversión. 3. Aspecto Trinitario. Iglesia de la Trinidad. De la Trinidad arranca la misión de la Iglesia. b) Mc. 16, 14-20 (antes v.9 ambiente de fe.
Caracteristicas:
1. Exigencia de fe en ellos y en los destinatarios. 2. es una alegre noticia: comunicación de la alegria de la salvación. Un grito de alegria de que Jesús llegó y redimió. 3. Acompañada de signos especiales. Hoy también necesarias. Curar enfermos: dimensión humana e histórica. c) Jo. 20, 19-23
Texto pascual. La misma noche de la Resurrección. 1º Conexión con el envio de Jesús por el Padre 2º Envio del Espiritu. La misión comienza en Pentecostés. 3º Misión unida intimamente a lo sacramental. Palabra y Sacramento. Bautizar. Perdonar

1. Texto eclesial, universal, Cristo el Señor
2. Seguridad de la presencia del Señor por dentro
Permanencia del que envía en el enviado. El es la voz, el dinamismo de la misión y conversión
3. Aspecto trinitario. Iglesia de la Trinidad. De la Trinidad arranca la misión de la Iglesia.
b) Mc 16, 14-20 (antes v.9 ambiente de fe
Características:
1. Exigencia de fe en ellos y en los destinatarios
2. Es una alegre noticia: comunicación de la alegría de la salvación. Un grito de alegría de que Jesús llegó y redimió.
3. Acompañada de signos especiales. Hoy también necesaria. Curar enfermos: dimensión humana e histórica.

c) Jo. 20, 19-23
Texto pascual. La misma noche de la Resurrección
1. Conexión con el envío de Jesús por el Padre
2. Envío del Espíritu. La misión comienza en Pentecostés.
3. Misión unida íntimamente a lo sacramental. Palabra y Sacramento. Bautizar. Perdonar

Una Iglesia misionera supone: 1. Un Cristo que la envia 2. Solo puede proclamar lo que Cristo le dice que anuncie. Así como Cristo del Padre. "El Reino de Dios llegó". 3. Hombres concretos. Este mundo que vivimos en nuestros países, es una Diócesis. Iglesia que se encarna. Ungida por el Esp. pero encarnada, fiel a la espectativa de los pueblos. Iglesia no para hacer caminos sino anunciar lo específico. 1. Cristo enviado del Padre. Tema predilecto de S. Juan. "Esta es la vida eterna... a) Cristo ungido por el Esp.
A.T.= Is 11 "Reposará sobre él el Espíritu..."
" 42 "el Siervo. He puesto mi espíritu sobre él
" 61 "El Esp. está sobre mí... (Lc.-
La Encarnación es obra del Espíritu. Para nosotros el mismo Espíritu, la misma encarnación. = Esp. y encarnación. En el Bautismo Lc. 3,22. El Esp. lo lleva

Una Iglesia misionera supone
1. Un Cristo que la envía
2. Solo puede proclamar lo que Cristo le dice que anuncie. Así como Cristo del Padre "El Reino de Dios llegó".
3. Hombres concretos. Este mundo que vivimos en nuestros países, es una Diócesis.
Iglesia que se encarna. Ungida por el Esp. pero encarnada. fiel a la espectativa de los pueblos.
Iglesia no para hacer caminos sino anunciar lo específico.

1. Cristo enviado del Padre.
Tema predilecto de S. Juan. "Esta es la vida eterna...
a) Cristo ungido por el Esp.
A.T.=Is. 11 "Reposará sobre él el Espíritu..."
" 42 "el Siervo. He puesto mi Espíritu sobre él
" 61 "El Esp. está sobre mí... (Lc.
La Encarnación es obra del Espíritu.
Para nosotros el mismo Espíritu, la misma encarnación. = Esp. y encarnación
En el Bautismo Lc. 3,22. El Esp. lo lleva

El Espíritu lo lleva a la inmolación pascual. (Hebr. 9,14) Enviado.
b) Para la salvación total, lo unge el Esp. Salvar no condenar.
c) Se mueve siempre en la espera del Padre. Constante del Ev. de S. Juan.
Se mueve en la inmanencia, en la transparencia del Padre. Fidelidad a nuestro objetivo señalado por el Padre.
<u>En esa Iglesia misionera, los Obispos ministros</u> de esa misión.
Lc. 9,1-6 Misión de los 12.
la exigencia: anunciar el Reino en su totalidad de presentación y de consecuencias. 2a exig.: pobreza. Tener alma de pobres y desprendimiento de las cosas y del poder. Las comunidades se harán creíbles si viven la pobreza. Y porque hay que estar constantemente en camino. Lo contrario es instalarse.

El Espíritu lo lleva a la inmolación pascual.
(Hebr. 9,14)
Enviado
b) Para la salvación total, lo unge el Esp.
Salvar no condenar.

c) Se mueve siempre en la espera del Padre. Constante del Ev. de S. Juan.
Se mueve en la inmanencia, en la transparencia del Padre.
Fidelidad a nuestro objetivo señalado por el Padre.

En esa Iglesia misionera, los Obispos ministros de esa misión.
Lc. 9,1-6 Misión de los 12
la exigencia: anunciar el Reino en su totalidad de presentación y de consecuencia.
2a exig.: pobreza. Tener alma de pobres y desprendimiento de las cosas y del poder. Las comunidades se harán creíbles si viven la pobreza y porque hay que estar constantemente en camino. Lo contrario es instalarse.

Constantemente arrancándose.
Lc. 10,1-
Los 70.
Las mismas exigencias más otras: trae la paz, cura enfermos. Se refiere a la promoción humana, integral, pero a partir del anuncio del Reino.
La comunidad: ir de dos en dos. Sentido comunional, el misionero es signo de una comunidad.
Pobreza.
Preparados para la cruz ("Como corderos enmedio de lobos"). Pero nada agresivo, comunicadores de paz. Multiplicar las vocaciones -misioneras:
imprimiendo a su comunidad un espíritu misionero, agentes misioneros para dentro y fuera.

Constantemente arrancándose.
Lc. 10,1-
Los 70.
Las mismas exigencias más otra: trae la paz, cura enfermos. Se refiere a la promoción humana, integral, pero a partir del anuncio del Reino.
La comunidad: ir de dos en dos, sentido comunional, el misionero es signo de una comunidad.
Pobreza
Preparados para la cruz ("Como corderos enmedio de lobos"). Pero nada agresivo, comunicadores de paz.
Multiplicar las vocaciones misioneras: imprimiendo a su comunidad un espíritu misionero, agentes misioneros para dentro y fuera

6a. Medit.= Iglesia en oración. a) Lc. 11, 1-13.
Misterio de Cristo orante. El obispo hombre de oración. Orar de un modo nuevo conforme a los tiempos nuevos. Se ha perdido la capacidad de silencio y es grave porque así se pierde la capacidad de ser profeta. Ni es desencarnación sino capacidad de captar en su hondura los problemas de los hombres. Iglesia abierta pero desde la profundidad de la contemplación. -La Virgen contemplativa es la que descubre el problema humano de Caná de Galilea, y siente la necesidad del servicio y va a las montañas de Judea. -Falta de silencio y por eso falta de diálogo. Pasajes evangélicos. El citado. El Padre Nuestro resumen de la oración nueva porque siempre debe ser descubrimiento del misterio del Padre. Siempre es distinta. Lo mismo el "Reino" y "la voluntad de Dios".
<u>Cuándo oraba Jesús?</u> Mc. 1, 35-39 De madrugada, antes de salir a nueva mi-

6ª Medit. = Iglesia en oración.
a) Lc. 11, 1-13
Misterio de Cristo orante. El obispo hombre de oración. Orar de un modo nuevo conforme a los tiempos nuevos. Se ha perdido la capacidad de silencio y es grave porque así se pierde la capacidad de ser profeta. Ni es desencarnación sino capacidad de captar en su hondura los problemas de los hombres. Iglesia abierta pero desde la profundidad de la contemplación. - La Virgen contemplativa es la que descubre el problema humano de Caná de Galilea, y siente la necesidad del servicio y va a las montañas de Judea. - Falta de silencio y por eso falta de diálogo.
Pasajes evangélicos. El citado. El Padre Nuestro resumen de la oración nueva porque siempre debe ser descubrimiento del misterio del Padre. Siempre es distinta. Lo mismo el "Reino" y "la voluntad de Dios".

Cuando oraba Jesús? Mc. 1, 35-39
De madrugada, antes de salir a nueva mi-

sión.
Cómo oraba: en silencio, cara a cara con el Padre. Tenía conciencia filial. Sentía, saboreaba la presencia del "amigo". Moisés Ex. 33 "hablaba con Dios cara a cara como un amigo habla con el amigo". Oraba porque "todos te buscan". Los hombres nos necesitan no como técnicos sino como quien sabe dar alegría, novedad, lleno de espíritu. Podemos organizar mucho pero si no oramos de nada sirve. - Nos buscan mucho y no nos dejan tiempo. Y por eso debemos sacar tiempo para renovarnos y tener qué dar a todos. Combina tarea y oración. b) Mc. 6, 30 ss. El equilibrio del obispo depende de momentos de oración. Cuando regresan de la misión Jesús los invita al desierto. Iglesia en misión, Iglesia en contemplación. c) Lc. 5, 15. En la medida que crece la fama urge más la ne-

sión.

Cómo oraba: en silencio, cara a cara con el Padre. Tenía conciencia filial. Sentía, saboreaba la presencia del "amigo". Moisés Ex. 33 "hablaba con Dios cara a cara como un amigo habla con el amigo".

Oraba porque "todos te buscan". Los hombres nos necesitan no como técnicos sino como quien sabe dar alegría, novedad, lleno de espíritu. Podemos organizar mucho pero si no oramos de nada sirve. - Nos buscan mucho y no nos dejan tiempo. Y por eso debemos sacar tiempo para renovarnos y tener qué dar a todos.

Combina tarea y oración.

b) Mc. 6, 30 ss.

El equilibrio del obispo depende de momentos de oración. Cuando regresan de la misión Jesús los invita al desierto. Iglesia en misión, Iglesia en contemplación.

c) Lc. 5, 15

En la medida que crece la fama urge más la ne-

cesidad de orar. Del silencio a la palabra, de la soledad a la misión. Momentos claves de la vida de Jesús. Lc. 4 3,21 Bautizado y puesto en oración. Lc. 4,1 Del Jordán al desierto. Lc. 6,2 Al comenzar a estructurar la Iglesia. Lc. 9,18 Antes del diálogo con Pedro: "quién soy yo? Lc. 9, 28-29 -La Transfiguración. Lc. 11 - Al enseñar a orar. Jo. 11, 41-42: Antes de la resurreción de Lázaro. Jo. 17: Oración sacerdotal. Lc. 22, 39-46: La agonía, desde el fondo del dolor una oración esperanzada, confiada, abandono filial, breve... es el modelo de oración. Define la oración: "situarse filialmente ante el Padre y entregarse" -"entrar por amor a la voluntad adorable del Padre". -es recibir la palabra y realizarla -es tomar conciencia, entrar en comunión con la voluntad el Padre.

cesidad de orar
Del silencio a la palabra, de la soledad a la misión
Momentos claves de la vida de Jesús
- Lc. 4 3,21 Bautizado y puesto en oración.
Lc. 4,1 Del Jordán al desierto.
Lc. 6,2 al comenzar a estructurar la Ig.
Lc. 9,18 antes del diálogo con Pedro: "quién soy yo?
Lc. 9,28-29 - la transfiguración.
Lc. 11 - al enseñar a orar
Jo. 11, 41-42: Antes de la resurrección de Lázaro
Jo. 17 : Oración sacerdotal
Lc. 22, 39-46: la agonía, desde el fondo del dolor una oración esperanzada, confiada, abandono filial, breve... es el modelo de oración. Define la oración: "situarse filialmente ante el Padre y entregarse" - "entrar por amor a la voluntad adorable del Padre"
- es recibir la palabra y realizarla
- es tomar conciencia, entrar en comunión con la voluntad del Padre

Condiciones para orar:
1. Tener <u>conciencia de la paternidad divina.</u> de su bondad, de su misericordia. -No debe ser evasión para que no nos molesten. Peligro de engañarnos si "cerramos la puerta". -Cerrar la puerta para encontrarse con Dios. 2. Experiencia de nuestra pobreza. Sentirnos pobres, cansados, oscuros... Mt. 8 -como el leproso "si tu quieres... Lc. 18 = el publicano. Solo siendo pobre se puede orar., porque nos abre al diálogo con Dios y con nuestros hermanos. 3. La caridad, como principio, medio y término de la oración. Como principio, parte de una comunión con Dios y no existe si estamos cerrados a los hermanos.
Como medio. Lc. 18. Donde hay dos o tres... beneficio de los grupos de oración.
Como término. Uno se hace más servicial, más en comunión con el hermano.

Condiciones para orar:
1. tener conciencia de la paternidad divina
de su bondad, de su misericordia.
- No debe ser evasión para que no
nos molesten. Peligro de engañar-
nos si "cerramos la puerta". - Cerrar
la puerta para encontrarse con Dios.
2. Experiencia de nuestra pobreza. Sentirnos
pobres, cansados, oscuros...
Mt. 8 = como el leproso "si tu quieres"...
Lc. 18 = " el publicano
Solo siendo pobre se puede orar, porque
nos abre al diálogo con Dios y con
nuestros hermanos.
3. La caridad, como principio medio y
término de la oración.
Como principio, parte de una comu-
nión con Dios y no existe si estamos
cerrados a los hermanos
Como medio. Lc. 18. Donde hay dos o
tres... beneficio de los grupos de oración.
Como término. Uno se hace más servi-
cial, más en comunión con el hermano

No hay fórmula. Como para nadar hay que meterse y ser hombre de oración. Obispo es el que ora, anima y orienta la caridad.
7a. Medit. =La Iglesia de la fe. Porque la constituyen los creyentes: La acogen la proclaman celebran comprometen p. la vida
Porque es objeto de fe. Como misterio vivificado por el Espíritu Santo. Nosotros ministros de esa Iglesia de la fe: predicadores del misterio y también objetos de fe. Mt. 16, 13-20. Qué opinan los hombres de Cristo o de la Iglesia? -Qué piensas tú ? No basta una magnífica eclesiología, es una necesaria una aprehensión, una experiencia, una fe en el misterio de la Iglesia. -Podemos ser empresarios de la Iglesia sin dejarnos invadir del amor del un Padre... Ef. 2, 20-22: edificarlos sobre el fudamento de los apóstoles: certidumbre. Confirmar en la fe. Tambalearé como Pedro pero será confirmado como Pedro para ser fundamento de la Iglesia.

No hay fórmula. Como para nadar hay que meterse y ser hombre de oración.
Obispo es el que ora, anima y orienta la caridad

7ª Medit. = La Iglesia de la fe.
Porque la constituyen los creyentes: la acogen la proclaman celebran comprometen p. la vida
Porque es objeto de fe. Como misterio vivificado por el Espíritu Santo
Nosotros ministros de esa Iglesia de la fe: predicadores del misterio y también objetos de fe.

Mt. 16, 13-20. Qué opinan los hombres de Cristo o de la Iglesia? - Qué piensas tú? No basta una magnífica eclesiología, es una necesaria una aprehensión, una experiencia, una fe en el misterio de la Iglesia. - Podemos ser empresarios de la Iglesia sin dejarnos invadir del amor de un Padre... edificarlos sobre el fundamento de los apóstoles

Ef. 12, 20-22: certidumbre: confirmar en la fe. Tambalearé como Pedro pero seré confirmado como Pedro para ser fundamento de la Iglesia.

1 El Evangelio se abre con una bienaventuranza a la fe (Lc. 1, 45). La Virgen que creyó. (no solo **ILEGIBLE** , es entrega en persona)
2 Y se cierra con otra bienav. a la fe: Sto. Tomás (Jo. 20,29).
Fe en la Iglesia a pesar de su fragilidad y la ignorancia y nada de su parte humana. La Iglesia sin mancha ni arruga deriva de la escatología no la de la peregrinación. Apoc. 21 3 En el corazón de la Iglesia, la bienaventuranza a la fe en Pedro (texto) que descubre a Cristo. La fe es la que da sentido a las bienaventuranzas. Cómo exige Jesús la fe a sus apóstoles.
Mc. 4, 35 -La tempestad calmada. Pedagogía de Jesús para educar a sus apostóles
1. Convivencia. Estar con él. 2. Tema: pobreza, fe, caridad, cruz. 3. La comunicación del Espíritu. Periodo de oscurecimiento de fe. Pero periodo de despertar de fe: se manifiesta.
1. Deseo de interiorizar la fe. Hambre de la Palabra

no solo ilegible, intelectual, es entrega en persona

1 El Evangelio se abre con una bienaventuranza a la fe (Lc. 1, 45): la Virgen que creyó.
2 Y se cierra con otra bienav. a la fe: Sto. Tomás (Jo. 20, 29)
Fe en la Iglesia a pesar de su fragilidad y la ignorancia y nada de su parte humana. La Iglesia sin mancha ni arruga deriva de la escatología no la de la peregrinación. Apoc. 21
3 En el corazón de la Iglesia, la bienaventuranza a la fe en Pedro (texto) que descubre a Cristo. La fe es la que da sentido a las bienaventuranzas

Cómo exige Jesús la fe a sus apóstoles.
Mc. 4, 35 - la tempestad calmada.
Pedagogía de Jesús para educar a sus apóstoles
1. convivencia. Estar con él
2. pobreza, fe, caridad, cruz
3. la comunicación del Espíritu

Periodo de oscurecimiento de fe
Pero periodo de despertar de fe: se manifiesta.
1. deseo de interiorizar la fe. hambre de la palabra

2. Compromiso de la fe. Los jóvenes rechazan al adulto porque lo ven instalado en la fe y no comprometido en la construcción del mundo. 3. Surgen más apóstoles y heraldos de la fe entre los laicos. Vocaciones misioneras.
Vaciamiento de la fe: "se quiere secularizar el cristianismo" (Pablo VI). Perder lo específico de nuestra misión. "La oración y el servicio de la Palabra". - Si nuestra acción no tiene raíces en la fe. Crisis de fe a diversos niveles:
1. Dudas y negaciones de determinadas verdades: la divinidad o existencia de Cristo, la virginidad de María. 2. Duda o negación de la eficacia intrínseca del Evangelio. Se duda del cambio del mundo a base de bienaventuranza. Se acude a la violencia o revolución. Ideología que choca con la realidad.- El Evangelio no se ha encarnado en la comunidad para que sea sal, luz de la sociedad.
3. Escándalo de la institucionalidad de la

2. Compromiso de la fe. Los jóvenes rechazan al adulto porque lo ven instalado en la fe y no comprometido en la construcción del mundo.
3. Surgen más apóstoles y heraldos de la fe entre los laicos. Vocaciones misioneras.
Vaciamiento de la fe: "Se quiere secularizar el cristianismo" (Pablo VI). Perder lo específico de nuestra misión. "La oración y el servicio de la palabra". - Si nuestra acción no tiene raíces en la fe.
Crisis de fe a diversos niveles:
1. Dudas y negaciones de determinadas verdades: la divinidad o existencia de Cristo, la virginidad de María.
2. Duda o negación de la eficacia intrínseca del Evangelio. Se duda del cambio del mundo a base de bienaventuranza. Se acude a la violencia o revolución. Ideología que choca con la realidad. - El Evangelio no se ha encarnado en la comunidad para que sea sal, luz de la sociedad.
3. Escándalo de la institucionalidad de la

Iglesia. No se comprende lo limitado y
3. Pérdida de identidad: nuestro ministerio, sacerdocio, consagración...
Causas: 1. Cierto tipo de intelectualismo. 2. Excesiva desconfianza o desprecio de la inteligencia. Falta de maduración de la fe. No leemos, no nos actualizamos. Nuestro tiempo: Oración, estudio, ministerio de la Palabra. (Leer un libro por mes). No hay crisis de fe, sino falta de actualización. 3. Superficial euforia de lo visible y temporal. Solo desde la fe y la contemplación se interpreta los signos de los tiempos. 4. Desencarnación de la historia, nos refugiamos en lo invisible. 5. Reacción contra un dualismo entre fe y acción.
1. <u>La Iglesia como comunidad de creyentes</u>
Es la asamblea de los que acogieron la

Iglesia. No se comprende lo limitado y

3. Pérdida de identidad: nuestro ministerio, sacerdocio, consagración...

Causas: 1. Cierto tipo de intelectualismo
2. excesiva desconfianza o desprecio de la inteligencia. Falta de maduración de la fe. No leemos, no nos actualizamos. Nuestro tiempo: oración, estudio, ministerio de la palabra. (Leer un libro por mes) No hay crisis de fe, sino falta de actualización.
3. Superficial euforia de lo visible y temporal. Solo desde la fe y la contemplación se interpreta los signos de los tiempos.
4. Desencarnación de la historia, nos refugiamos en lo invisible.
5. Reacción contra un dualismo entre fe y acción.

1. La Iglesia como comunidad de creyentes
Es la asamblea de los que acogieron la

la palabra, celebran y realizan la palabra.
a) Acogieron: Hech. 2, 21. Unas 3000 personas acogieron la palabra. La celebraron, la hicieron vida en la Eucaristía y sacramentos. La realizan la hicieron vida en la comunidad. Hech. 2 Comunidad testimonio. "Fides in ecclesia" -Hay también fe fuera de la Iglesia "cuya fe solo tú conoces". A veces creemos y esperamos con la fe y la esperanza de la comunidad. Los obispos son los ministros de la fe creyente.
2. La Iglesia como objeto de fe.
Creo en la Iglesia. Porque en su interior se da el amor del Padre... que se da dentro de la Iglesia. "Credo ecclesia"
3. La Iglesia como testimonio.
La credibilidad. Creerán los hombres en Cristo conforme la Iglesia lo transparente.

la palabra, celebran y realizan la palabra.
a) Acogieron: Hech. 2.21. Unas 3.000 personas
acogieron la palabra.
Celebraron, la hicieron vida en la Eucaristía y sacramentos.
la realizan
hicieron vida en la comunidad. Hech. 2.
Comunidad testimonio
"Fides in Ecclesia". - Hay también fe
fuera de la Iglesia "cuya fe solo tú conoces".
A veces creemos y esperamos con la fe y la esperanza de la comunidad.

Los obispos son los ministros de la fe creyente.

2. La Iglesia como objeto de fe.
Creo en la Iglesia. Porque en su interior se da el amor del Padre... que se da dentro de la Iglesia. "Credo Ecclesia".

3. La Iglesia como testimonio.
La credibilidad. Creerán los hombres en Cristo conforme la Iglesia lo transparente.

Tres características...
1. La pobreza, como necesidad o inseguridad personal, habla de Dios...desprendida de los poderes solidaridad con los desposeídos. 2. Trascendencia y Santidad de Dios reflejada a sus miembros: absoluto del Padre, vida eterna. 3. Auténtica caridad fraterna y espíritu de servicio.
Cómo hacer para vivir la fe?
Limpieza de corazón Búsqueda en el amor Penetración intelectual Oración sencilla, confiada y continua Oración a la Virgen.
8a Medit.: Una Iglesia profética Urgencia grande de la fe. (LG. misión del obispo de enseñar) Ch. D. 12.
El obispo un perfecto creyente. Fe como entrega a Cto. implica transformación.

Tres características...
1. La pobreza, como necesidad o inseguridad personal, habla de Dios...
desprendida de los poderes
solidaridad con los desposeídos
2. Trascendencia y santidad de Dios reflejada a sus miembros: absoluto del Padre, vida eterna.
3. Auténtica caridad fraterna y espíritu de servicio.

Cómo hacer para vivir la fe?
Limpieza de corazón
Búsqueda en el amor
Penetración intelectual
Oración sencilla, confiada y continua
Oración a la Virgen.

8ª Medit.: Una Iglesia profética
Urgencia grande de la fe. (LG. misión del Obispo de enseñar) Ch. D. 12
El obispo un perfecto creyente. Fe como entrega a Cto. implica transformación.

Fe como la de María como la de Abraham. Entrega total y gozosa. De allí nace el primer Israel y el N.T. Gen. 12,1 "Sal de tu tierra" fe que es despojo, arrancarse, ponerse en camino Hebr. 11-12 Capítulos de fe
" 11,8 Abraham obedeció y salió... sin saber a donde se va. La vocación nos lleva a donde Dios nos espera. La fe de la Virgen: avanzó en la peregrinación de la fe. LG. Cap. 8 La fe del Obispo. 1 Cor. 9,16 ss. Qué significa Iglesia profética Profecía: proclamación en el espíritu de las invariables maravillas de Dios (dif. al lenjuage variable de los hombres). Anunciar el Reino, la presencia de Cristo, las maravillas de la salvación. Por eso Juan anuncia y es profeta: las concreciones son consecuencias del anuncio. Juan concreta a los soldados, etc. Los apóstoles anuncian la muerte y la resurrección de Cristo.

Fe como la de María como la de Abraham
Entrega total y gozosa. De allí nace el primer
Israel y el N.T.
Gen. 12,1 "Sal de tu tierra" fe que es despojo,
arrancarse, ponerse en camino
Hebr. 11-12 Capítulos de fe
" 11,8: abraham obedeció y salió...
sin saber a donde se va. La vocación
nos lleva a donde Dios nos espera.
La fe de la Virgen: avanzó en la peregrina-
11.10 ción de la fe. LG. cap. 8.
La fe del Obispo.
1 Cor. 9,16 ss.

Qué significa Iglesia profética
Profecía: proclamación en el espíritu de las inva-
riables maravillas de Dios. Anunciar el reino,
la presencia de Cristo. Por eso Juan anuncia
y es profeta. Las concreciones son conse-
cuencias del anuncio. Juan concreta a los sol-
dados, etc.
Los apóstoles anuncian la muerte y la re-
surrección de Cristo.

2. La interpretación salvífica de la historia. El profeta sabe leer el paso del Señor en los acontecimientos. Por eso debe ser contemplativo con los pies muy puestos en la tierra y el corazón en el cielo. Debe ser contemplativo.
3. Llamado evangélico a la conversión Mc. 1,15 "convertiros y creed en la buena noticia". Esta es la "denuncia profética". Tiene que estar hecho desde el anuncio de la llegada del Reino y sus exigencias interiores. No es el que está al asecho de las injusticias, sino que presenta el Reino, anuncia las Bienaventuranzas, explica la parábola del Reino, y desde allí reclama a los que no entren al Reino, no quiere la destrucción, sino el cambio, la conversión. Ama y desea que entren en el Reino. Jeremías lamenta pero para llamar a la alianza. No habla para aplastar sino invitando a la conversión y pueda volver a cantar la llegada al templo. Va acompañada de oración y lleva a la alegría de la conversión. Llamado en esencial perspectiva de esperanza escatológica. Los apóstoles anun-

cian el plan salvífico, denuncian la muerte de Cristo ("Uds. lo mataron") pero desde el anuncio que Cristo es el Señor... y provocan la conversión. No hay que paralizar la misión profética.

Exigencias de la profecía.

1. Fidelidad a la Palabra que es Dios. No inventa el mensaje. Lo recibe, lo transmite. No es fruto de un estudio. Lo recibe en su pobreza y él lo acepta el primero. -No creo en los profetas que sienten euforia. Jeremías y los profetas querían rechazar la vocación profética. El miedo viene de lo humano. Dios aclara: dirás lo que yo te mando decir. Esta fidelidad supone mucha oración, humildad, pequeñez, pobreza. Supone respuesta, dejarse quemar. Supone asimilación y anuncio de la totalidad del Evangelio. No parcial. Interpretar la escritura desde Dios pero con iluminación al "hoy" de la historia.

cian el plan salvífico, denuncian la muerte de Cristo ("Uds. lo mataron") pero desde el anuncio que Cristo es el Señor... y provocan la conversión.
No hay que paralizar la misión profética

Exigencias de la profecía.
1. Fidelidad a la Palabra que es Dios. No inventa el mensaje. Lo recibe, lo transmite. No es fruto de un estudio. Lo recibe en su pobreza y él lo acepta el primero. - No creo en los profetas que sienten euforia. Jeremías y los profetas querían rechazar la vocación profética. El miedo viene de lo humano. Dios aclara: dirás lo que yo te mando decir.
Esta fidelidad supone mucha oración, humildad, pequeñez, pobreza.
Supone respuesta, dejarse quemar.
Supone asimilación y anuncio de la totalidad del Evangelio. No parcial. Interpretar la escritura desde Dios pero con iluminación al "hoy" de la historia.

2. Fidelidad a la Palabra que se hizo carne. Encarnación de la profecía. Interpretar al hombre y su historia. Saber de dolores, solidario con los hombres. Proclamar las maravillas de Dios en el lenguaje diverso de los hombres.
3. Fidelidad al Espíritu Santo que sea el grito del Espíritu. No la agresión, no la investigación. Bajo la pasión del Espíritu. No enseña una doctrina sino comunica una experiencia. El obispo no solo es profeta sino formador de una comunidad profética. Toda ella anuncia las maravillas de Dios.
Hech. 17, 20 ss. Pablo cuenta el desenlace de su historia

2. Fidelidad a la Palabra que se hizo carne. Encarnación de la profecía ~~de~~ interpretar al hombre y su historia. Saber de dolores, solidario con los hombres.
Proclamar las maravillas de Dios en el lenguaje diverso de los hombres.

3. Fidelidad al Espíritu Santo
que sea el grito del Espíritu. no la agresión no la investigación. Bajo la pasión del Espíritu. no enseña una doctrina sino comunica una experiencia.

El obispo no solo es profeta sino formador de una comunidad profética. toda ella anuncia las maravillas de Dios
Hech. 17, 20 ss. Pablo cuenta el desenlace de su historia

9a. Medit.: Una Iglesia es esperanza y el Obispo testigo de la Resurreción. La esperanza nace el viernes santo cuando todo parece acabarse. Dos sentidos de la Iglesia en esperanza: a) Una Iglesia que camina al encuentro del Señor. b) Una Iglesia inhabitada del Espíritu y de la Resurreción. Signo de hoy: falta de esperanza. 3 Pecados contra la esperanza hoy: 1. Por perder el sentido de lo escatológico de lo definitivo, por haber descubierto tanto este mundo. Necesidad de gritar que somos peregrinos. -2. Por evadirnos del tiempo por esperar tierra nueva y cielos nuevos. El Reino se esta haciendo ya. "Se abre una nueva era abierta al Espíritu Santo y mayor entrega al prójimo y una humanidad más justa". 3. Por dejarnos invadir por el pesimismo, cuando no superamos el escándalo de la cruz. El obispo necesita construir la Iglesia de la esperanza en el doble sentido. Lc. 24, 13 ss. Los discipulos de Emaús.

9ª Medit: Una Iglesia en esperanza
y el Obispo testigo de la Resurrección.
La esperanza nace el viernes santo cuando
todo parece acabarse.
Dos sentidos de la Iglesia en esperanza:
a) Una Iglesia que camine al encuentro del
Señor.
b) Una Iglesia inhabitada del Espíritu y de la
Resurrección.
Signo de hoy: falta de esperanza.
3 Pecados contra la esperanza hoy: 1. por perder
el sentido de lo escatológico de lo definitivo,
por haber descubierto tanto este mundo. Ne-
cesidad de gritar que somos peregrinos. — 2. por
evadirnos del tiempo por esperar tierra nue-
va y cielos nuevos. El Reino se está haciendo
ya. "Se abre una nueva era abierta al Espíri-
tu Santo y mayor entrega al prójimo y una
humanidad más justa". — 3. por dejarnos
invadir por el pesimismo, cuando no supe-
ramos el escándalo de la cruz.
El Obispo necesita construir la Iglesia de
la esperanza en el doble sentido.
Lc. 24, 13 ss. Los discípulos de Emaús.

1. Actitud de los discípulos. a) Se sienten pesimistas, encerrados en sí. Se contagian la desesperanza. Traicionados por el Maestro. Cuando no vemos los frutos... poca resonancia. Sentir que nuestro esfuerzo de unificación no ve la unión. Nos contagiamos. Todo es negro. Pero el Espíritu de Dios está activo. Lo sentimos. Se percibe una fe más comprometida. Se multiplica la santidad.
b) El encuentro con Jesús. Se van serenando los ánimos. Hay serenidad en la tristeza. El corazón va ardiendo. La presencia de Jesús tranquiliza hasta culminar en el descubrimiento eucarístico. c) No saborearon solos la alegría. Se acordaron de los otros que sufrían pesimismo. El encuentro de dos esperanzas renacidas. 2. <u>La actitud de Jesús</u>. Tu gesto a) Se acerca. Comparte. Sigue con ellos. No lo descubren cuando están aplastados por la

1. Actitud de los discípulos

a) Se sienten pesimistas, encerrados en sí. Se contagian la desesperanza. Traicionados por el Maestro. Cuando no vemos los frutos... poca resonancia. Sentir que nuestro esfuerzo de unificación no ve la unión. Nos contagiamos. Todo es negro.
Pero el Espíritu de Dios está activo. Lo sentimos. Se percibe una fe más comprometida. Se multiplica la santidad.

b) El encuentro con Jesús. Se van serenando los ánimos. Hay serenidad en la tristeza. El corazón va ardiendo. La presencia de Jesús tranquiliza hasta culminar en el descubrimiento eucarístico.

c) No saborearon solos la alegría. Se acordaron de los otros que sufrían pesimismo. El encuentro de dos esperanzas renacidas.

2. La actitud de Jesús. Tu gesto

a) Se acerca. Comparte. Sigue con ellos. No lo descubren cuando están aplastados por la

tristeza. Hasta que él se acerca. Imitemos a Jesús en circunstancias con nuestros hermanos obispos y sacerdotes. No solo llamarlos sino a buscarlos. Compartir. La Iglesia en GS. solidaria del mundo.

b) Desde la Palabra de Dios ilumina el pesimismo el dolor. - Cuánto bien hace repetirnos y decir a otros: el Señor va contigo. Como Elías oir del ángel "levántate... te queda un gran camino". -Si el obispo pierde la esperanza, se acabó y se acabó la comunidad. Que útil que alguien entonces nos explique desde la Palabra de Dios el sentido de nuestro dolor.

c) Se queda con ellos y les parte el pan. Signo de que entre ellos y él había una comunión irrompible. Partir el pan es el signo de la entrega, de la donación, de compartir. No se dicen palabras eficaces, pero se puede hacer experimentar nuestra cercanía nuestra amistad de entrega.

tristeza. Hasta que él se acerca.
Imitemos a Jesús en circunstancias con nuestros hermanos obispos y sacerdotes. No solo llamarlos sino ir a buscarlos. Compartir.
La Iglesia en GS. solidaria del mundo.

b) Desde la Palabra de Dios ilumina el pesimismo el dolor. - Cuánto bien hace repetirnos y decir a otros: el Señor va contigo. Como Elías oir del ángel "levántate... te queda un gran camino". - Si el obispo pierde la esperanza, se acabó y se acabó la comunidad. Que útil que alguien entonces nos explique desde la Palabra de Dios el sentido de nuestro dolor.

c) Se queda con ellos y les parte el pan. Signo de que entre ellos y él había una comunión irrompible. Partir el pan es el signo de la entrega, de la donación, de compartir. No se dicen palabras eficaces, pero se puede hacer experimentar nuestra cercanía nuestra amistad de entrega.

Ese mismo Jesús va con nosotros y se nos acerca en un hermano o quiere valerse de nosotros para acercarse a otros. Como testigos de la resurreción tenemos que hacer comunidades que son un grito de la resurreción alegre del Señor. Celebraciones festivas. Comunidades misioneras que salen a gritar el mensaje de la resurrección. Comunidades que viven la alegría de la caridad. Obligación de formar comunidades alegres profundas.

Dos aspectos de la esperanza.

1. Una Iglesia en esperanza es una Iglesia que no está totalmente hecha, peregrina. La hacemos entre todos. Que no nos escandalice la limitación ni el pecado de sus miembros. Es fácil echar la culpa al de más arriba. Hagámosla mejor entre todos. Renovarse uno y renovar a otro; construir el mundo nuevo es hacer un poco. Está llena del Espíritu, está cimentada en el fundamento puesto por Dios.

Ese mismo Jesús va con nosotros y se nos acerca en un hermano o quiere valerse de nosotros para acercarse a otros.

Como testigos de la resurrección tenemos que hacer comunidades que son un grito de la resurrección alegre del Señor. Celebraciones festivas. Comunidades misioneras que salen a gritar el mensaje de la resurrección. Comunidades que viven la alegría de la caridad. Obligación de formar comunidades alegres profundas.

Dos aspectos de la esperanza.

1. Una Iglesia en esperanza es una Iglesia que no está totalmente hecha, peregrina. La hacemos entre todos. Que no nos escandalice la limitación ni el pecado de sus miembros. Es fácil echar la culpa al de más arriba. Hagámosla mejor entre todos. Renovarse uno y renovar a otro; construir el mundo nuevo es hacer un poco. Está llena del Espíritu, está cimentada en el fundamento puesto por Dios.

En ella vive y obra el Señor Resucitado.
2. Qué es tener esperanza. Es ir al encuentro con Jesús que viene. Toda la Iglesia grita "Ven señor Jesús".
1 Tes. 4, -Philip. 3, 20-21 -Tit. 2, 11-14. Vamos hacia el Señor que viene. Al declinar la vida se acerca el oriente de la casa del Padre. Cómo tenemos que esperar: a) En estado de vigilia: de penitencia, oración, cruz. Una noche de vigilia es una espera de fiesta, espera en desvelo en oración. b) En cumplimiento de nuestros talentos, realizando mis valores. Nada tan contrario a la esperanza que la espera inactiva. Por peor que anden las cosas, el gobierno, etc. debo hacer algo. c) Preparando cotidianamente nuestro tránsito al Padre por la muerte. Es lindo volver a Casa del Padre, pero el problema es la aduana. -Vivir en el amor preparando el juicio porque seremos exa-

En ella vive y obra el Señor Resucitado.

2. Qué es tener esperanza.
Es ir al encuentro con Jesús que viene.
Toda la Iglesia grita "Ven Señor Jesús".
1 Tes. 4, - Philip. 3, 20-21 - Tit. 2, 11-14
Vamos hacia el Señor que viene.
Al declinar la vida se acerca el oriente de la casa del Padre.
Cómo tenemos que esperar: a) En estado de vigilia: de penitencia, oración, cruz. Una noche de vigilia es una espera de fiesta, espera en desvelo en oración.
b) En cumplimiento de nuestros talentos, realizando mis valores. Nada tan contrario a la esperanza que la espera inactiva. Por peor que anden las cosas, el gobierno, etc. debo hacer algo.
c) Preparando cotidianamente nuestro tránsito al Padre por la muerte. Es lindo volver a Casa del Padre, pero el problema es la aduana. - Vivir en el amor preparando el juicio porque seremos exa-

minados y juzgados en el amor. Una Iglesia abierta a lo escatológico sin despreocuparse del presente. María N. Señora de la esperanza.
Laudes. Jo. 4, 1-10. El Pastor, puerta. Si no andan bien las cosas será que no hemos entrado por la puerta. Solo Cristo es puerta. Y Cristo es cruz, caridad, inmolación, donación, comunión entre nosotros. Caridad pastoral es 1. Gozosa entrega a la voluntad del Padre, 2. Servicio a la alma y 3. Comunión con los hermanos, sacerdotes y obispos. No nos siguen, son superficiales, andan egoistas, un rebaño anónimo... porque no conocen nuestra voz, no vamos delante, no nos inmolamos, no somos unidos. Entrar por la puerta significa:
1. Entrar por la voluntad del Padre. Cristo es la puerta y El busca la gloria del Padre. 2. Significa ser hombres de oración. Los sacerdotes no orarán si no nos ven contemplativos y desde allí comprometidos con el mundo.

minados y juzgados en el amor.
Una Iglesia abierta a lo escatológico sin despreocuparse del presente.
María N. Señora de la esperanza.
Laudes. Jo. 4, 1-10. El Pastor, puerta.
Si no andan bien las cosas será que no hemos entrado por la puerta. Solo Cristo es puerta. Y Cristo es cruz, caridad, inmolación, donación, comunión entre nosotros. Caridad pastoral es 1 gozosa entrega a la voluntad del Padre, 2 servicio a la alma y 3 comunión con los hermanos, sacerdotes y obispos.
No nos siguen, son superficiales, andan egoistas, un rebaño anónimo... porque no conocen nuestra voz, no vamos delante, no nos inmolamos, no somos unidos.
Entrar por la puerta significa.
1. Entrar por la voluntad del Padre. Cristo es la puerta y El busca la gloria del Padre.
2. significa ser hombres de oración. Los sacerdotes no orarán si no nos ven contemplativos y desde allí comprometidos con el mundo.

demostrar que es posible en silencio y que solo desde allí sale la verdadera palabra. -Y que solo es oración la que lleva la palabra salvadora y no es evasión. 3. Significa entrar por el Cristo de la Kenosis, que se encarna, que sirve, que es pobre, el Cristo del anonadamiento.
Ezequiel 34, 1-10. Diatriba contra los falsos pastores.
Lc. 15, la oveja perdida.
El problema no es que faltan sacerdotes sino que sobran, pero no hay pastores.
Un buen pastor necesita sabiduría para ver bondad para comprender
fortaleza para conducir

demostrar que es posible en silencio y que solo
desde allí sale la verdadera palabra. - Y que solo
es oración la que lleva la palabra salvadora y no
es evasión. 3. significa entrar por el Cristo de la
Kenosis, que se encarna, que sirve, que es
pobre, el Cristo del anonadamiento.
Ezequiel 34, 1-10 Diatriba contra los falsos pas-
tores.
Lc. 15, la oveja perdida
El problema no es que faltan sacerdotes sino que
sobran, pero no hay pastores.
Un buen pastor necesita
sabiduría para ver
bondad para comprender
fortaleza para conducir

Medit. 10a. La Iglesia de la Kenosis (del anonadamiento)
Viernes. Cristo presente con su anonadamiento que es también pascua. No solo en condición es pascua, es ya pascua. Y la Iglesia peregrina es Iglesia crucis. Hemos sido ungidos para la cruz pero porque elegidos para la pascua. Philip. 2, 1-11. Es un himno a la glorificación de Jesús como flor que se abre desde el anonadamiento. Anonadado Cristo es llamamiento a la caridad. Hacer una Iglesia Comunión es el deber del obispo y por eso debe inmolarse. Señala la fuente de la comunión: la Trinidad. "Uno como nosotros... uno con nosotros..." La comunidad Iglesia respeta el modo de ser de cada uno, como las tres personas. Y todo para la alegría. Los sufrimientos del Papa: Falta de unidad en la Iglesia. -Falta de paz en el mundo. -Abandono del ministerio de los sacerdotes. (exhort. "Gaudium et-Spes "Gaudete...")

Medit. 10a La Iglesia de la Kenosis (del anonadamiento)

Viernes. Cristo presente con su anonadamiento que es también pascua. No solo en condición es pascua, es ya pascua. Y la Iglesia peregrina es Iglesia crucis. Hemos sido ungidos para la cruz pero porque elegidos para la pascua.

Philip. 2, 1-11
Es un himno a la glorificación de Jesús como flor que se abre desde el anonadamiento. Anonadado Cristo es llamamiento a la caridad. Hacer una Iglesia Comunión es el deber del obispo y por eso debe inmolarse. Señala la fuente de la comunión: la Trinidad. "Uno como nosotros... uno con nosotros..." La comunidad Iglesia respeta el modo de ser de cada uno, como las tres personas. Y todo para la alegría.
Los sufrimientos del Papa: falta de unidad en la Iglesia. - falta de paz en el mundo. - abandono del ministerio de los sacerdotes. (exhort. "Gaudium et Spes "Gaudete...")

Esta carta a los Filip. de la que Kenosis es la que más habla de alegría. "Gaudete in Deo". Cuando Israel tomó conciencia de su esclavitud estaba más cerca de la liberación. Cuando nuestro pueblo siente el problema de la marginación, la opresión, etc. hay más esperanza, está más cerca de su liberación.
"In omni fiducia sicut et semper" (el Papa a Mons. Pironio, frase de Philip.)
Necesidad del Papa de la esperanza. "Se lo agradezco lo recibo no solo como de un hermano, sino de mi misionero". La esperanza que necesitamos gritar, cuando todo parece quebrarse. No de que todo ande bien, sino lo que nos fortalece cuando todo anda mal. La del Espiritu Santo que se nos ha derramado.- La de Israel en Egipto, en el desierto recordando al Dios de Abraham, Jacob, Isaac... La Kenosis es necesaria y esencial a la Iglesia, sacramento de salvación. AG. 5 La Iglesia presenta en el mundo para salvar, por eso debe caminar por el mismo

Esta carta a los Filip. de la Kenosis es la que más habla de la alegría. "Gaudete in Deo".
Cuando Israel tomó conciencia de su esclavitud estaba más cerca de la liberación. Cuando nuestro pueblo siente el problema de la marginación, la opresión, etc. hay más esperanza, está más cerca de su liberación.
"In omni fiducia sicut et semper" (el Papa a Mons. Pironio, frase de Philip.)
Necesidad del Papa de la esperanza. "Se lo agradezco lo recibo no solo como de un hermano, sino de mi misionero".
La esperanza que necesitamos gritar, cuando todo parece quebrarse. No de que todo ande bien, sino lo que nos fortalece cuando todo anda mal. La del Espíritu Santo que se nos ha derramado. - La de Israel en Egipto, en el desierto recordando al Dios de Abraham, Jacob, Isaac...
La Kenosis es necesaria y esencial a la Iglesia, sacramento de salvación.
A.G. 5 La Iglesia presenta en el mundo para salvar, por eso debe caminar por el mismo

sendero de la cruz. Otro camino sería equivocado "la sangre de los cristianos..." LG. cap 8 "en pobreza y persecución..." La Iglesia una perenne proclamación de la muerte y anuncio de su venida. Por eso se hace en la Eucaristía. En Cristo el anonad. tiene tres fases en las que se inspira y vive la Iglesia.

1. <u>La Encarnación</u>. Cto. se asimila en todo al hombre menos en el pecado. Asume todo lo frágil, lo pobre, la muerte, la cruz. Vive intensamente todo lo humano. Ama, llora, se cansa, sufre la soledad, el abandono, el miedo, la angustia.

Tres aspectos de la Iglesia: pobreza
solidaridad
sensación de fragilidad

a) Siendo rico se hizo pobre. Se hace cada día más pobre la Iglesia? no hacer un triunfalismo de la pobreza, no con resentimiento, sin olvidar la pobreza, no con resentimiento, sin olvidar la pobreza de los que solo tienen dinero.

sendero de la cruz. Otro camino sería equivocado "la sangre de los cristianos..."
LG. cap 8. "en pobreza y persecución..."
La Iglesia una perenne proclamación de la muerte y anuncio de su venida. Por eso se hace en la Eucaristía.
En Cristo el anonad. tiene tres fases en las que se inspira y vive la Iglesia
1. La Encarnación. Cto. se asimila en todo al hombre, menos en el pecado. Asume todo lo frágil, lo pobre, la muerte, la cruz. Vive intensamente todo lo humano. Ama, llora, se cansa, sufre la soledad, el abandono, el miedo, la angustia.
Tres aspectos de la Iglesia: pobreza
solidaridad
sensación de fragilidad
a) Siendo rico se hizo pobre. Se hace cada día más pobre la Iglesia? no hacer un triunfalismo de la pobreza, no con resentimiento, sin olvidar la pobreza a los que solo tienen dinero.

Despojarse de la seguridad que da el poder. Pobreza <u>como expresión de servicio</u> y de amor. Pobreza <u>como forma de libertad.</u> Nuestra única riqueza el Señor. En lo externo una buena biblioteca. Pobreza que es sencillez, aproximación a los hermanos (somos pobres cuando nos sentimos cómodos en cualquier parte y los demás se sientan cómodos con nosotros) b) Solidaridad. Cto. no puede ser sacerdote sin asumir lo frágil. Llorar con los que lloran. Presente no a distancia. Estar y hacer camino con los demás. Remar y no quedarse dirigiendo desde la orilla. c) Sensación de fragilidad

2. =Toma el papel del Siervo. El hombre fue creado señor, el pecado lo hizo siervo, la redención parte de hacerme Siervo para liberarnos. Jesús lavando los pies. Maestro. Jesús corrigiendo la pretensión de ser mayor "el hijo del hombre no ha venido a ser servido..."

Despojarse de la seguridad que da el poder.
Pobreza como expresión de servicio y de amor.
Pobreza como forma de libertad.
Nuestra única riqueza el Señor. En lo externo una buena biblioteca
Pobreza que es sencillez, aproximación a los hermanos (somos pobres cuando nos sentimos cómodos en cualquier parte y los demás se sientan cómodos con nosotros)
b) Solidaridad. Cto. no puede ser sacerdote sin asumir lo frágil. Llorar con los que lloran. Presente no a distancia. Estar y hacer camino con los demás. ~~Est~~ Remar y no quedarse dirigiendo desde la orilla
c) Sensación de fragilidad.

2. =Toma el papel de siervo.
El hombre fue creado señor, el pecado lo hizo siervo, la redención parte de hacerme siervo para liberarnos.
Jesús lavando los pies. Maestro.
Jesús corrigiendo la pretensión de ser mayor.
"El hijo del hombre no ha venido a ser servido..."

El servicio de Cto. es: a) al Padre b) Total, hasta la muerte. c) integral, todo fue servicio. La palabra, la eucaristía, la cruz. La Iglesia cobra conciencia de servicio. "Servidora de la humanidad". Pablo VI en el discurso de clausura del Concilio. Y en esa Iglesia servidora nosotros consagrados para servicio de la Iglesia. La Iglesia como Cristo sirve: con la Palabra, con la Eucaristía, con la oración, no solo levantando un rancho sino orando. No partamos la unidad del servicio criticando como inactivos al contemplativo o al que no hace lo que nos parece servicio a nosotros.

3. Acepta la cruz Es el colmo de la Kenosis. "Ecce venio" La cruz es amor al Padre y a los hombres. "Ecclesia crucis"

Sin cruz no se puede ser discípulo de Jesús. La fecundidad de nuestro ministerio esta en la medida de ser grano que muere...

El servicio de Cto. es: a) al Padre
b) total, hasta la muerte.
c) integral, todo fue servicio
la palabra, la eucaristía, la cruz.
La Iglesia cobra conciencia de servicio.
"Servidora de la humanidad". Pablo VI en el
discurso de clausura del Concilio.
Y en esa Iglesia servidora nosotros consagrados
para servicio de la Iglesia
La Iglesia como Cristo sirve: con la Palabra, con la
Eucaristía, con la oración,
no solo levantando un rancho sino orando.
No partamos la unidad del servicio criticando
como inactivos al contemplativo o al que no hace
lo que nos parece servicio a nosotros.

3. Acepta la cruz
Es el colmo de la Kenosis. "Ecce venio"
La cruz es amor al Padre y a los hombres.
"Ecclesia crucis".
Sin cruz no se puede ser discípulo de Jesús.
La fecundidad de nuestro ministerio está en
la medida de ser grano que muere...

Iluminar la cruz desde la claridad de Cto. 1. Iglesia prolonga esta cruz:
en cada miembro en la comunidad ensangrentada.
Descubrir la cruz no solo en la Iglesia sino fuera de la Iglesia donde no se le encuentra sentido al sufrimiento. Abrir los ojos a la cruz de los demás. La Iglesia de la Kenosis es Iglesia de la pascua. María, Virgen pobre, serena al pie de la cruz
11a Medit. = <u>La alegría en la Iglesia</u>
Relación de esta medit. dada por Mons. Pironio en el Vaticano y la Exhortación "Gaudete in Domino" de Pablo VI. Philip. 4, 1-9 "Gaudete in Dno. Semper..." La misma carta de la "Kenosis". Alegría porque el Señor está cerca, es la alegría de la esperanza, "porque el Señor

Iluminar la cruz desde la claridad de Cto.
1. Iglesia prolonga esta cruz:
en cada miembro
en la comunidad ensangrentada.
Descubrir la cruz no solo en la Iglesia sino fuera de la Iglesia donde no se le encuentra sentido al sufrimiento. Abrir los ojos a la cruz de los demás.

La Iglesia de la Kenosis es Iglesia de la pascua.

María, Virgen pobre, serena al pie de la cruz

11a Medit. = La alegría en la Iglesia.

Relación de esta medit. dada por Mons. Pironio en el Vaticano y la exhortación "Gaudete in Domino" de Pablo VI.
Philip. 4, 1-9 "Gaudete in Dno. semper..."
La misma carta de la "Kenosis".
Alegría porque el Señor está cerca, es la alegría de la esperanza, "porque el Señor

viene". Alegría conectada con la salvación. "La alegría de la salvación". ("miserere"). Por eso es serenidad interior, no sin problemas, sino desde la cruz. El obispo es firme testigo de la resurrección. Así el grupo de muchachos que se confirman deben comprometerse a ser testigos de una nueva alegría.
Alegría: comunión fraterna invasión del Espíritu persecución fecunda por Cristo. Hech. 2, 42-47. 1 Tesal. final
La primera comunidad es alegre con una alegría que parece haberse perdido. - Vivimos muy preocupados, nerviosos, tensos. Así no nos quiere Cristo sino Mt. 6, 30-34 el abandono en la Providencia. Jo. 14 exhorta a la paz y alegría.
<u>Alegría en la Escritura</u>. (Exhort. de Pablo VI) A.T. una preparación para la alegría de la salvación. -Está marcado por el pecado pero también por la alegría de Dios. El Señor

viene". Alegría conectada con la salvación.
"La alegría de la salvación" (Miserere). Por eso
es serenidad interior, no sin problemas, sino
desde la cruz. El obispo es firme testigo de la
resurrección. Así el grupo de muchachos que
se confirman deben comprometerse a ser testi-
gos de una nueva alegría.
Alegría: comunión fraterna
invasión del Espíritu
persecución fecunda por Cristo.
Hech. 2, 42-47.
1 Tesal. final
La primera comunidad es alegre con una
alegría que parece haberse perdido. - Vivimos
muy preocupados, nerviosos, tensos. Así no
nos quiere Cristo sino Mt. 6, 30-34. El
abandono en la Providencia. - Jo. 14 ex-
horta a la paz y alegría.

Alegría en la Escritura. (Exhort. de Pablo VI.)
A.T. una preparación para la alegría de la
salvación. - Está marcado por el pecado
pero también por la alegría de Dios. El Seño-

se abre con la creación de la cruz que es alegría. El Apoc. hace eco al narrar el cielo en términos de luz. "Intra in gaudium domini tui" - La vida y la luz se oscurecen provisoriamente por el pecado. Pero el anuncio de redención es alegría y todo el A.T. es anuncio de esa salvación: Ex.- Destierro.= Es la alegría de la Virgen que explota con la promesa que se hace realidad. La bendición en el A.T. es en términos de felicidad. N.T. =Buena noticia.
La anunciación: alégrate
El nacimiento: anuncio de una gran alegría.
La Resurrección: no tengan miedo. Sermón de la montaña: Bienaventurados... El esquema de la predicación de Jesús: el Reino llega, convertios. Creed. Textos en 3 grupos: a) Bienaventuranzas Mt. 5, 3-12. b) Jo. 15,11. Jo. 16,19ss. El camino de la

se abre con la creación de la luz que es alegría. El Apoc. hace eco al narrar el cielo en términos de luz "Intra in gaudium Domini tui" - La vida y la luz se oscurecen provisoriamente por el pecado. - Pero el anuncio de redención es alegría y todo el A.T. es anuncio de esa salvación: Ex. - Destierro. - = Es la alegría de la Virgen que explota con la promesa que se hace realidad.
La bendición en el A.T. es en términos de felicidad.
N.T. = Buena Noticia.
La anunciación: alégrate
El nacimiento: anuncio de una gran alegría
La Resurrección: no tengan miedo.
Sermón de la montaña: Bienaventurados...
El esquema de la predicación de Jesús:
el Reino llega, convertios. Creed.

Textos en 3 grupos:
a) Bienaventuranzas Mt. 5, 3-12
b) Jo. 15, 11. Jo. 16, 19 ss. El camino de la

alegría. Jo. 17,13 oración sacerdotal. 1 Jo. 1, 1-4 gozo pleno. c) S. Pablo Filip. 4,4. Tes. 5,5.

2. Motivos de alegría: 1. La fe. El Cristo ya llegado. Presente. Alegría de la persona amada presente. Cristo no solo presente sino operante en Su Iglesia. Los obispos hombres de fe, hombres de alegría. 2. La esperanza del Señor que viene. Del cielo, de la plena liberación de la creación. Alegres en la esperanza. La limitación de mi pobreza se llena con la grandeza de mi filiación. Vamos declinando a la muerte, y la muerte es alegría porque viene a Jesús a buscarme. Jo. 14,3.

3. El Señor que está en la Iglesia dándosenos. Reconciliando. Alegría de un Dios amigo y cercano en Cto. Descubrir la presencia de Jesús en los hermanos y poder hacerlos felices

1.

alegría. Jo. 17, 13 oración sacerdotal.

1 Jo. 1, 1-4 gozo pleno

c) S. Pablo Filip. 4, 4. - Tes. 5, 5

2. Motivos de la alegría: 1. La fe. El Cristo ya llegado. presente. Alegría de la persona amada presente. Cristo no solo presente sino operante en su Iglesia.

Los obispos hombres de fe, hombres de alegría.

2. La esperanza del Señor que viene. Del cielo, de la plena liberación de la creación. Alegres en la esperanza. La limitación de mi pobreza se llena con la grandeza de mi filiación. Vamos declinando a la muerte, y la muerte es alegría porque viene a Jesús a buscarme. Jo. 14, 3.

3. El Señor que está en la Iglesia dándosenos. Reconciliando.

Alegría de un Dios amigo y cercano en Cto. Descubrir la presencia de Jesús en los hermanos y poder hacerlos felices.

3. Condiciones p. nuestra alegría.
Qué es la alegría. "Reposo perfecto en el bien sumo" ("perfecta quies in optimo"). Sto. Tomás. El bien es Dios, Cristo manifestado en la creación, en los hermanos, el Espíritu en nosotros.
El reposo hoy no es pleno por el riesgo de perder esta presencia. La perfección solo en la eternidad. Descanso en el bien que amamos ya en el tiempo.
Qué impide la alegría? a) El no haber hecho de Dios el objeto de nuestra alegría. La dispersión quita felicidad. Si unificamos en Dios como motivo nuestro trabajo y nuestra vida, hay unidad y gozo.
b) El no habernos decidido a realizar el designio de salvación sobre nosotros. El no renovar nuestra conversión, nuestro servicio. Necesidad de la juventud

3. Condiciones p. nuestra alegría.
Qué es la alegría. "Reposo perfecto en el bien sumo" ("Perfecta quies in optimo") Sto. Tomás. El bien es Dios, Cristo manifestado en la creación, en los hermanos, el Espíritu en nosotros.
El reposo hoy no es pleno por el riesgo de perder esta presencia. La perfección solo en la eternidad.
Descanso en el bien que amamos ya en el tiempo.

Qué impide la alegría? a) El no haber hecho de Dios el objeto de nuestra alegría. La dispersión quita felicidad. Si unificamos en Dios como motivo nuestro trabajo y nuestra vida, hay unidad y gozo.
b) El no habernos decidido a realizar el designio de salvación sobre nosotros. El no renovar nuestra conversión, nuestro servicio. Necesidad de la juventud

de nuestra entrega.
c) El no habernos aceptado con sencillez en nuestras limitaciones. No puedo comprender a este sacerdote... no puedo hacer esto... me mandan reposar por enfermo... pero acepto mi límites. "Señor, enséñame a decir que no". Es decir "sí" al Señor pero "no" a ciertas cosas.
d) El no descubrir la fecundidad admirable de la cruz. Hay estigmatizados por dentro.
e) El no haber aprendido a vivir para los demás en donación de servicio.
Cómo ser Jesús ? Vivir en oración. Desde el silencio y la contemplación se aprende. Saborear adentro la cruz. Alegría de la configuración con Cristo que está reconciliando al mundo. Vivir el espíritu de las bienaventuranzas. Dejarse invadir por el Espíritu Santo.

de nuestra entrega

c) El no habernos aceptado con sencillez en nuestras limitaciones. No puedo comprender a este sacerdote... no puedo hacer esto... me mandan reposar por enfermo... pero acepto mis límites. "Señor, enséñame a decir que no" es decir "sí" al Señor pero "no" a ciertas cosas.

d) El no descubrir la fecundidad admirable de la cruz. Hay estigmatizados por dentro.

e) El no haber aprendido a vivir para los demás en donación de servicio

Cómo ser Jesús?

Vivir en oración. Desde el silencio y la contemplación se aprende.

Saborear adentro la cruz.

Alegría de la configuración con Cristo que está reconciliando al mundo.

Vivir el espíritu de las bienaventuranzas

Dejarse invadir por el Espíritu Santo

Sus frutos: gozo, paz.
Lc. 1 "hasta los demonios se nos someten". Jesús rechaza la alegría superficial del éxito fácil inmediato. María de la alegría y la esperanza.
12a Medit. =María Madre de la Iglesia. LG. cap. VIII La mejor perla ofrecida a María. Lc. 1,26-38.
Imagen y principio de la Iglesia.
Desde ella nos comprometemos a lo que el Señor nos pide. Al término de este encuentro de iglesias hay algo más hondo que nos hace testigos... como María vamos a ponernos en camino a nuestras Diócesis y llevamos algo dentro que hará saltar de gozo a los nuestros. Renovación de carisma. Todo el misterio de María está en el momento de la encarnación: en ella el Verbo que estaba en Dios se hizo uno de los hombres. -Es el misterio de clave aunque

Sus frutos: gozo, paz.
Lc. 1 "hasta los demonios se nos someten".
Jesús rechaza la alegría superficial del
éxito fácil inmediato.
María de la alegría y la esperanza

12ª Medit. = María Madre de la Iglesia.
LG. Cap. VIII La mejor perla ofrecida a María.
Lc. 1, 26-38.

Imagen y principio de la Iglesia.
Desde ella nos comprometemos a lo que el
Señor nos pide. Al término de este encuen-
tro de Iglesias hay algo más hondo que nos
hace testigos... como María vamos a poner-
nos en camino a nuestras Diócesis y lle-
vamos algo dentro que hará saltar de gozo a
los nuestros. Renovación de carisma.
Todo el misterio de María está en el
momento de la encarnación: en ella el
Verbo que estaba en Dios se hizo uno de los
hombres. - Es el misterio de clave aunque

la Asunción coronará como la Asención; es la pascua definitiva. -Para esos dos momentos la hizo inmaculada. Es la imagen del hombre nuevo. Hay que poner hoy a María en el corazón de esta hora en que se gesta el hombre nuevo, la sociedad nueva, el mundo nuevo. -Es indisoluble del proceso liberador de Cristo, ella la liberadora por autonomasia: la Concepción Inmaculada.
Alégrate La Anunciación parece el centro de su fidelidad a Dios. Su "sí" inicia la obra redentora y coopera fiel en toda esa obra. Paz - alegria - esperanza. Invitación a la salvación. Llena de gracia. La predestinada. En ti se refleja e inicia la Iglesia. A pesar de todo lo que está pasando alegrense porque nos ama Dios, nos ha elegido, no se arrepientan de haber aceptado este cargo sino com María repetir el "sí" aún enmedio del dolor.
No tengas miedo. A mí también me grita el

la asunción coronará como la asención; es la pascua definitiva. -Para esos dos momentos la hizo inmaculada. Es la imagen del hombre nuevo. Hay que poner hoy a María en el corazón de esta hora en que se gesta el hombre nuevo, la sociedad nueva, el mundo nuevo. -Es indisoluble del proceso liberador de Cristo, ella la liberadora por autonomasia: la Concepción inmaculada.
Alégrate La anunciación parece el centro de su fidelidad a Dios. Su "sí" inicia la obra redentora y coopera fiel en toda esa obra.
Paz - alegría - esperanza
Invitación a la salvación. Llena de gracia. La predestinada. En ti se refleja e inicia la Iglesia. A pesar de todo lo que está pasando, alégrense porque nos ama Dios, nos ha elegido, no se arrepientan de haber aceptado este cargo sino como María repetir el "sí" aun enmedio del dolor.
No tengas miedo. A mí también me grita el

temor porque la misión es grande y necesaria: engendrar a Jesús = salvación del mundo, que quita el pecado. Invitación a la serenidad.
Para Dios nada hay imposible.- Dios es amor, Dios no falla. El sí de María arranca de esta confianza.- Avanzaba María en el proceso de la fe y crecía en esa entrega. Vamos a bajar de la montaña. Allá nos esperan siempre pueblos en tensión, hombres con hambre. Imposible parecía a Moisés la liberación de Egipto.- El nacimiento de Isaac.- La resurrección. Nuestro Dios es el Dios de los imposibles.
Se ríen de la resurrección de la hija de Jairo.
3 Ideas:
1. La Iglesia nace en María. En sus tres momentos: a) en la anun-

temor porque la misión es grande y necesaria: engendrar = Jesús = salvación del mundo, que quita el pecado. Invitación a la serenidad.

Para Dios nada hay imposible. - Dios es amor. Dios no falla. El sí de María arranca de esta confianza - Avanzaba María en el proceso de la fe y crecía en esa entrega.
Vamos a bajar de la montaña. Allá nos esperan siempre pueblos en tensión, hombres con hambre.
Imposible parecía a Moisés la liberación de Egipto - el nacimiento de Isaac - la resurrección.
Nuestro Dios es el Dios de los imposibles.
Se ríen de la resurrección de la hija de Jairo.
3 Ideas:

1. La Iglesia nace en María:
En sus tres momentos: a) en la anun

ciación, plenitud de fe b) en la cruz, el costado abierto c) en Pentecostés. Iglesia misionera, apostólica, profética.
a) Tres actitudes de María que reflejan nuestra cooperación: <u>en la encarnación</u>. <u>Plenitud de fe</u>, feliz porque has creído; nació la Iglesia en la fe de María. Fe que es pobreza absoluta y entrega a Dios. -Pobreza radical: cómo puede ser esto? y como pobre confía. -El rico no necesita y es desconfiado. -Disponibilidad que es firmada a Dios su cheque en blanco. Obispo porque creo que Dios me ha elegido y confío en todo lo que venga, "fiat"... "magnificat"...
<u>Actitud de fe</u>. **Scio cui credidi**
b) <u>En la cruz</u>. Ardor de caridad. María participa al pie de la cruz. La hora de Jesús, en Caná y aquí. Nuestra hora de cruz está también asistida por María: aquí tienes a tu Madre, aquí tienes a tu hijo.

175

ciación plenitud de fe
b) en la cruz, el costado abierto
c) en Pentecostés. Iglesia misionera, apostólica, profética
a) Tres actitudes de María que reflejan nuestra cooperación: en la encarnación. plenitud de fe, feliz porque has creído; nació la Iglesia en la fe de María. Fe que es pobreza absoluta y entrega a Dios. - Pobreza radical: cómo puede ser esto? y como pobre confía. - El rico no necesita y es desconfiado. - Disponibilidad que es firmada a Dios un cheque en blanco.
Obispo porque creo que Dios me ha elegido y confío en todo lo que venga: "fiat"...
"magnificat"...
Actitud de fe.
Scio cui credidi.

b) En la cruz. Ardor de caridad. María participa al pie de la cruz. La hora de Jesús, en Caná y aquí. Nuestra hora de cruz está también asistida por María: aquí tienes a tu Madre, aquí tienes a tu hijo.

Sintamos a María en nuestras horas de cruz. La caridad de Cristo encuentro en la Cruz su plenitud. Aqui también el amor de María se hace plenitud de contemplación ante la voluntad del Padre, ~~plenitud~~ desde allí arranca su plenitud de servicio y donación.

Una contemplación de María que no es evasión sino servicio. Corre al servicio de Isabel en Caná de Galilea, al servicio de salvación y redención en la cruz. Pierde a su Hijo pero lo gana Redentor. Sabe que no es una cruz que mata sino que se planta en la historia.

Seamos hombres del amor, servicio, inmolación. Así nace la Iglesia.

c) Pentecostés. Perfecta docilidad al Espíritu. Los Apóstoles con María en el Cenáculo. María es la Virgen de la comunión fraterna, de la contemplación, del Espíritu, de la esperanza. Irá acompañando a la Iglesia como Virgen del ca-

Sintamos a María en nuestras horas de cruz.
La caridad de Cristo encuentro en la Cruz su plenitud. Aqui también el amor de María se hace plenitud de contemplación ante la voluntad del Padre, ~~plenitud~~ desde allí arranca su plenitud de servicio y donación.
Una contemplación de María que no es evasión sino servicio. Corre al servicio de Isabel en Caná de Galilea, al servicio de salvación y redención en la cruz. Pierde a su Hijo pero lo gana Redentor. Sabe que no es una cruz que mata sino que se planta en la historia.
Seamos hombres del amor, servicio, inmolación. Así nace la Iglesia.
c) Pentecostés. Perfecta docilidad al Espíritu. Los Apóstoles con María en el Cenáculo. María es la Virgen de la comunión fraterna, de la contemplación, del Espíritu, de la esperanza. Irá acompañando a la Iglesia como Virgen del ca-

mino al encuentro del Señor. Nacerán nuevas Iglesias pero han nacido en María.
LG. 63-64. Imagen y principio de la Iglesia.
Fue hecha primero en María, es la Iglesia en pequeño, y en el ciclo figura y principio de la Iglesia de la consumación. Imagen de la Iglesia por su perfecta unión con Cristo. Y por su maternidad virginal.
Ceremonia de la consagración del agua bautismal: el cirio fuerza del Esp. Santo desciende a las entrañas del agua que engendran hijos de la Iglesia.
Con María hacemos la Iglesia de la pascua. Con María descubrimos y amamos nuestra hora. Desde ella comprometemos nuestra fidelidad pastoral a Cristo y a su Iglesia. Servidores del pueblo de Dios, de esa Iglesia pascual y pobre. Fidelidad a este mundo bueno necesitado de reconciliación.
Ella nos hace fuertes, contemplativos, alegres, entregados.

mino al encuentro del Señor. Nacerán nuevas Iglesias pero han nacido en María. LG. 63-64 Imagen y principio de la Iglesia. Fue hecha primero en María, es la Iglesia en pequeño, y en el ciclo figura y principio de la Iglesia de la consumación. Imagen de la Iglesia por su perfecta unión con Cristo y por su maternidad virginal. Ceremonia de la consagración del agua bautismal: el cirio fuerza del Esp. Santo desciende a las entrañas del agua que engendran hijos de la Iglesia. Con María hacemos la Iglesia de la pascua. Con María descubrimos y amamos nuestra hora. Desde ella comprometemos nuestra fidelidad pastoral a Cristo y a su Iglesia. Servidores del pueblo de Dios, de esa Iglesia pascual y pobre. Fidelidad a este mundo bueno necesitado de reconciliación. Ella nos hace fuertes, contemplativos, alegres, entregados.

Signo seguro de salvación, esperanza cierta.

Signo seguro de salvación, esperanza cierta.

Enero 17 de 1977 =Col. Sta. Gema. P. Cabrera.
Introducción: Jesús está actuando. Debemos descubrirlo y hacerlo conciencia de los hombres. Necesidad de interiorizar a Jesús.
1. =Iglesia. Comunidad. Klopenburg =Eclesiologia del Vaticano II
Signo de una realidad misteriosa. Instrumento= signo eficaz. -No se basta a sí misma. -El canal de nada sirve sin la fuente. -Estructura utilizada por Cristo ayuda para ser fieles al Evangelio. Este sopasa las restructuras. = El gran signo es la unidad, el amor. Este amor es también una realidad.- La Iglesia "comunidad de amor" Koinomia- comunión. No monarquia.- No democracia sino Koinonia. Atender la comunidad. Ser comunión es la vocación de la Iglesia. La Iglesia Universal es teoría. La concreción es la comunidad. -Pueblo de Dios incluye al Papa y a los obispos. LG. 23

Enero 17 de 1977 = Col. Sta. Gema. P. Cabrera
Introducción: Jesús está actuando. Debemos descubrirlo y hacerlo conciencia de los hombres. Necesidad de interiorizar a Jesús.

1. = Iglesia. Comunidad.
Klopenburg - Eclesiología del Vaticano II.
Signo de una realidad misteriosa.
Instrumento = signo eficaz - No se basta a sí misma - El canal de nada sirve sin la fuente - Estructura utilizada por Cristo ayuda para ser fieles al Evangelio. Este sopasa las estructuras = El gran signo es la unidad, el amor. Este amor es también una realidad - La Iglesia "comunidad de amor" - Koinonía - comunión.
No monarquía, no democracia, sino Koinonía. Atender la comunidad.
Ser comunión es la vocación de la Iglesia.
La Iglesia universal es teoría - La concreción es la comunidad. - Pueblo de Dios incluye al Papa y a los obispos. LG 23

Comunidad y autoridad. Lc. 22, 24. -Comunidad e infalibilidad. "Sensus fidei" del pueblo "obedecer con libertad".
2. =La misión de la Iglesia. (Pironio: compromisos y esperanzas de nuestra Iglesia). Predicar el Evangelio del Reino. Pero también promover al hombre concreto.
Ef. 1,10 GS. 10
Reino ya en la tierra. Recrear al hombre en Cto. La gracia no destruye sino supone, eleva la naturaleza.
Encontrar a Dios es la vida - Iglesia encontrada en el misma vida. Hacer presente a los hombres la ley salvadora y Dios nos salva por Cristo en si mismo. = Esp. Santo.
Dif. entre Teologia y catequesis: aquella es reflexión del dato revelado. (Esto es llevar a cabo la vida).

Comunidad y autoridad Lc. 22, 24
Comunidad e infalibilidad. Sensus fidei
del pueblo. "obedecer con libertad"

2 = La Misión de la Iglesia.
(Pironio: Compromisos y esperanzas de nuestra Iglesia)
Predicar el Evangelio del Reino.
Pero también promover al hombre concreto
Ef. 1, 10
GS. 10
Reino ya en la tierra
Recrear al hombre en Cto.
La gracia no destruye sino supone, eleva la naturaleza.
Encontrar a Dios es la vida - Iglesia encontrada en la misma
Hacer presente a los hombres la ley redentora
y nos salva por Cristo en sí mismo
Esp. Santo
Dif. entre Teología y catequesis: aquella es reflexión del dato revelado. (Esto es llevar a cabo la vida)

En esta me ... autorización
Salvar integralmente al hombre
invenitur LG. 31
Evaluación fundamental LG. ...
Coordinación de pastoral
1. Partir de la vida del pueblo
- iluminarla con el Evangelio - objetivo - CEB
2. Servicio de la encarnación de la Iglesia. 3. Tarea de la globalización: movimientos agentes
a)objetivo claro b) " aceptado por todos c)método común
Consejo Pastoral.
a) Representabilidad de la base. Presbiterio y Consejo de presbíteros.

En esta me ... autorización
Salvar integralmente al hombre
invenitur
LG. 31
Evaluación fundamental LG. ...
Coordinación de pastoral
1. Partir de la vida del pueblo
- iluminarla con el Evangelio
- objetivo
- CEB.
2. Servicio de la encarnación de la Iglesia
3. Tarea de globalización: movimientos agentes.
a) objetivo claro
b) " aceptado por todos
c) método común.
Consejo pastoral.
a) Representabilidad de la base
Presbiterio y Consejo de presbíteros.

Consejo pastoral es primero.
Distinción entre acción pastoral (que lleva coordinación) y actividad pastoral (no ordenada)
4 Servicio a lo nuevo 5. La coordinación pastoral es <u>organización</u>
1. Partir de la realidad Conocerla diagnóstico de la realidad
causas, efectos, consecuencias
Iluminación de la realidad para evangelizar (Cuerpo doctrinal).
2. Establecer prioridades
ILEGIBLE señalarse objetivos Recursos
6. Política de acción. Estrategia
7. Método de acción

Consejo pastoral es primero.
Distinción entre acción pastoral (que lleva coordinación) y actividad pastoral (no ordenada)

4. Servicio a lo nuevo.

5. La coordinación pastoral es organización
1. Partir de la realidad
Conocerla
diagnóstico de la realidad
causas, efectos, consecuencias
Iluminación de la realidad para evangelizar
(cuerpo doctrinal)

2. Establecer prioridades
Criterios.
Regional objetivos
Recursos

6. Política de acción. Estrategia

7. Método de acción.

8. Actividades. Programación 9. Ejecución del plan 10. Continuidad de la acción 11. Evaluación

<u>La fe es eclesial</u>

expresar su fe compartir la fe confrontar la fe

CEB es una expresión de la misma Iglesia es la Iglesia nuclear.

Tiene los mismos medios y fines que la Iglesia.

Los movimientos son medios no es un método pastoral

Qué es:

1. <u>Comunidad</u>

- no solo conglomerado no bastan relaciones funcionales - debe haber relaciones personales, hacer amigos, llegar a quererse. - supone homogeneidad, no uniformidad.

8 Actividades. Programación
9 Ejecución del plan
10 Continuidad de la acción
11 Evaluación.

la fe es eclesial
expresar su fe
Compartir la fe
Confrontar la fe

CEB es una expresión de la misma Iglesia
es la Iglesia nuclear.
Tiene los mismos medios y fines que la Iglesia.
Los movimientos son medios.
no es un método pastoral.
Qué es:
1. Comunidad
- no solo conglomerado
no bastan relaciones funcionales
- debe haber relaciones personales, hacer amigos, llegar a quererse
- supone homogeneidad, no uniformidad

- Omogeneidad no suprime heterogeneidad. Sino el deseo de ser más cristianos.
- Grupo no muy numeroso para poder comunicarse

Comunidad Eclesial

1. Comunidad de fe
2. " litúrgica
3. " evangelizadora. Misionera
4. " Jerárquica. El sacerdote autentica la eclesialidad

Comunidad eclesial de Base

Surgen de abajo Consciente de no ser la única es célula que dinamiza desde abajo. Vivir, compartir y profundizar la fe cristiana. realizar

Transformar la realidad del ambiente y

- Omogeneidad no suprime heterogeneidad sino el deseo de ser más cristianos.
- Grupo no muy numeroso para poder comunicarse

Comunidad Eclesial

1. Comunidad de fe
2. " litúrgica
3. " evangelizadora. Misionera
4. " Jerárquica. El sacerdote autentica la eclesialidad

Comunidad eclesial de base

Surgen de abajo
Consciente de no ser la única
es célula que dinamiza desde abajo.
Vivir, compartir y profundizar la fe cristiana.
realizar
transformar la realidad del ambiente y

del mundo con la fuerza del Evangelio.
Cómo comienzan.
Criterios: a) partir siempre desde la base nunca desde arriba. b) Tener presente que Dios ya está actúando en las personas. (conocer a Cristo en la oración) c) Conocer la realidad a partir de ella. d) La educación comunitaria en la fe es un proceso. (no lavado de coco) e) que las personas mismas estudien y resuelvan su problema. El sacerdote orienta anima f) no se puede ser apóstol si no se ha tenido una vivencia de la fe g) Mejor poco y bueno y no mucho h) Confiar en (valorar) las personas. i) Cristo vino a servir y no a ser servir.

del mundo con la fuerza del Evangelio

Cómo comienzan

Criterios: a) partir siempre desde la base nunca desde arriba.

b) tener presente que Dios ya está actuando en las personas (conocer a Cristo en la oración)

c) conocer la realidad y partir de ella

d) la educación comunitaria en la fe es un proceso. (no lavado de coco)

e) que las personas mismas estudien y resuelvan su problema. El sacerdote orienta anima)

f) no se puede ser apóstol si no se ha tenido una vivencia de la fe

g) mejor poco y bueno y no mucho

h) confiar en (valorar) las personas

i) Cristo vino a servir y no a ser servir

Elementos esenciales:
Presbiterios. P.O. El obispo autentica la eclesialidad
coordinadores
lideres
miembros
Coordinadores: el que dirige la comunidad.
no paternalista Impulsor
Lideres: no solo el que conduce sino el que sirve. - Descubrir y formar lideres
ILEGIBLE
Semanal.
reuniones de estado, de vivencia de fe, de relaciones humanas.

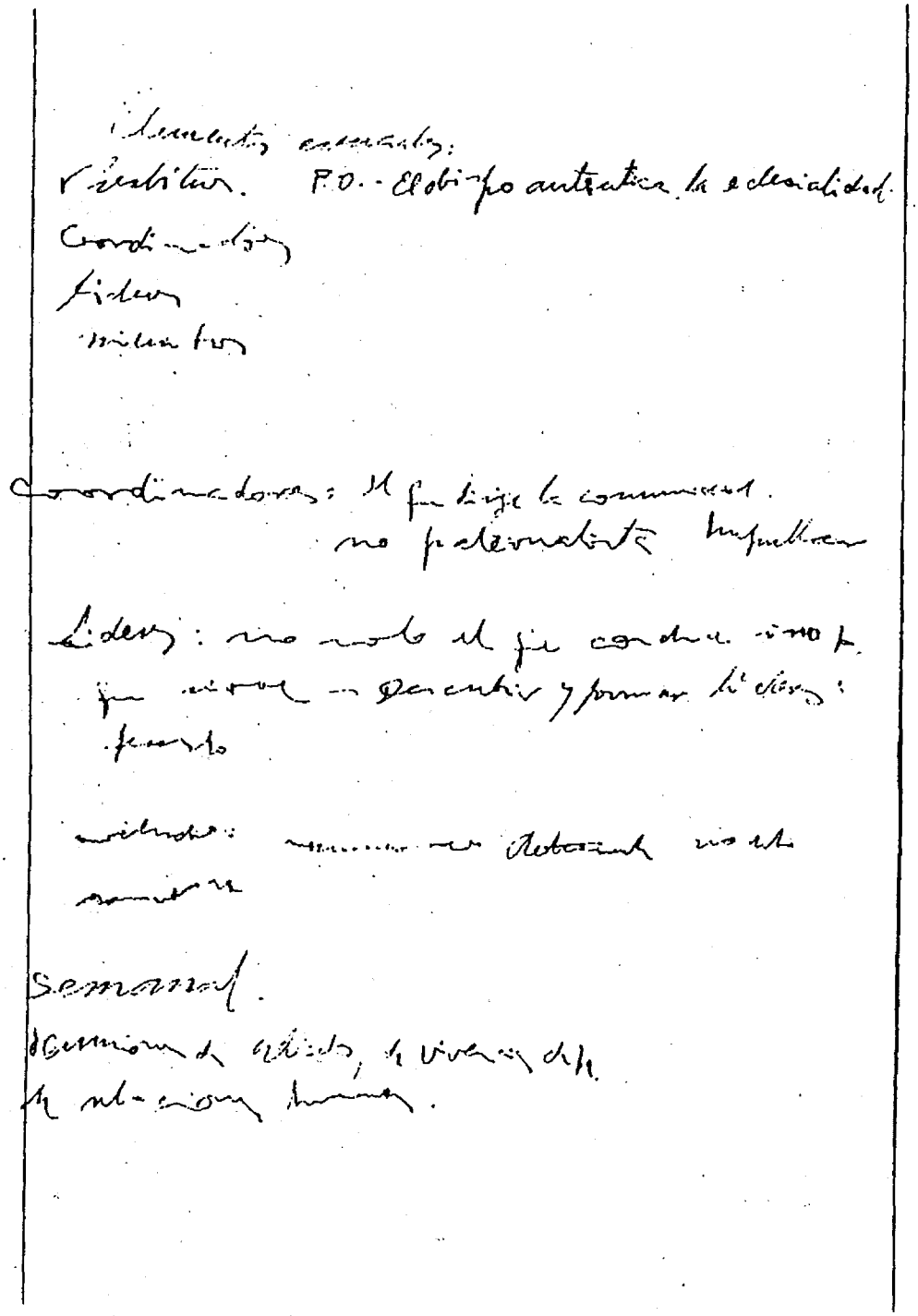

Los grupos pueden ser
locales
ambientales
de amistad
de interés

fomentar acciones sociales
promover acciones concretas.

Los grupos pueden ser
locales
ambientales
de amistad
de interés

fomentar acciones sociales.
promover acciones concretas.

Seminario San José de la Montaña.
9-13 de enero de 1978. Predica P. Jesús Delgado. Vicaría de Nejapa y de la Libertad. 18 participantes.
Ha sido una experiencia muy especial. Será acaso fruto de una disipación habitual por las circunstancias especiales en que he vivido desde mi llegada al Arzobispado ? Pero tengo la sensación de haber perdido capacidad de interiorización. También atribuyo esta dificultad de interiorización el no haber buscado para mi retiro un lugar distinto del ambiente de trabajo Aunque, gracias a Dios veo que al proponerme seriamente logro la concentración y la elevación de oración. Dios es bueno y lo encuentro con facilidad. Pero debo volver a poner de mi parte más de lo que hago; muy fácilmente me dispenso de las horas explici-

Seminario San José de la Montaña.
9-13 de enero de 1978.- Predica P. Jesús Delgado. Vicaría de Nejapa y de la Libertad. 18 participantes.

Ha sido una experiencia muy especial. Será acaso fruto de una disipación habitual por las circunstancias especiales en que he vivido desde mi llegada al Arzobispado? Pero tengo la sensación de haber perdido capacidad de interiorización. También atribuyo esta dificultad de interiorización el no haber buscado para mi retiro un lugar distinto del ambiente de trabajo. Aunque, gracias a Dios, veo que al proponerme seriamente logro la concentración y la elevación de oración. Dios es bueno y lo encuentro con facilidad. Pero debo volver a poner de mi parte más de lo que hago; muy fácilmente me dispenso de las horas explici-

tas de oración. He descuidado mi confesión metódica. Comprendo que debo ser más exigente y ordenado. Procuraré retirarme en forma más seria y exclusiva para reflexionar metódicamente.
Aunque no puedo decir que estos días han sido perdidos: ha habido valores muy grandes como la convivencia fraternal con un grupo del clero joven, algunos de los señalados, pero que he conocido más a fondo con su buena voluntad, con su inquietud por la identidad sacerdotal, etc.
También este mismo ambiente me ha enseñado que el Espíritu no necesita nuestro método, que logra transformaciones es un solo momento de buena voluntad; el grupo de ejercitantes se me hace edificante a pesar de la apariencia de disipación.

tas de oración. He descuidado mi confesión metódica. Comprendo que debo ser más exigente y ordenado. Procuraré retirarme en forma más seria y exclusiva para reflexionar metódicamente. Aunque no puedo decir que estos días han sido perdidos: ha habido valores muy grandes, como la convivencia fraternal con un grupo de clero joven, algunos de los señalados, pero que he conocido más a fondo con su buena voluntad, con su inquietud por la identidad sacerdotal, etc. También este mismo ambiente me ha enseñado que el Espíritu no necesita nuestro método, que logra transformaciones en un solo momento de buena voluntad; el grupo de ejercitantes se me hace edificante a pesar de la apariencia de disipación.

(estos son apuntes en páginas finales)

Teología
Dugnoc
Colección . Sigueme
Flick-alzihz

Teología
Dugnoc
Colección . Sigueme
Flick-Alzighz

Bibliografía Lecuyer
Signo de Cristo
Teología del Sacerdocio = 5 vol.
Facultad teológica Burgos
Espiritualidad
Voillaume (varios) Ed. Paulinas
Carreto
Farrel
Mertón
Bloom
Bro. "Enséñanos a orar"
P. Esquerda "En el silencio de Dios"
" Encuentro con Cristo
Mons. Henríquez: El ministerio sacerdotal

cobardía espiritualidad

Bibliografía
Lecuyer
Signo de Cristo
Teología del Sacerdocio = 5 vol.
Facultad teológica
Burgos
Espiritualidad
Voillaume (varios) Ed. Paulinas
Carreto
Farrell
Merton
Bloom
Bro. "Enseñanos a orar"
P. Esquerda En el silencio de Dios
" Encuentro con Cristo
Mons. Henríquez: El ministerio sacerdotal
Cobardía
Espiritualidad

EJERCICIOS ESPIRITUALES

CUADERNO No 3

MONS. OSCAR ARNULFO ROMERO

1977-1980

Como grupo de seguidores de Cristo
Qué cosas nos unen
Qué cosas nos separan
Autocrítica comparativa con los Doce: Cómo vemos nuestro testimonio
Qué cosas nos unen:
a)Sacerdotes:
-cierta unidad de criterio -cierta sumisión -fidelidad al Papa
-buena voluntad para con el Obispo -servicio a la Iglesia
-Buena voluntad -superar serias dificultades que nos separaban
-voluntad de unión.
b)<u>En el Obispo</u>:
-inquietud pastoral del Obispo -Disponibilidad al diálogo -Humildad= tacto - inteligencia -diálogo - comprensión - caridad e interés personal por cada sacerdote -sencillez - colaboración -Importancia del asesoramiento.

Como grupo de seguidores de Cristo

Qué cosas nos unen
Qué cosas nos separan

Autocrítica comparativa con los Doce:
Cómo vemos nuestro testimonio

Qué cosas nos unen:
a) Sacerdotes:
- cierta unidad de criterio.
- cierta sumisión.
- fidelidad al Papa
- buena voluntad para con el obispo
- servicio a la Iglesia
- Buena voluntad Superar serias dificultades que nos separaban
- Voluntad de unión.
b) - En el obispo inquietud pastoral del obispo
- Disponibilidad al diálogo
- Humildad - tacto - inteligencia
diálogo - comprensión - Caridad e
interés personal por cada sacerdote.
- Sencillez - colaboración
- Importancia del asesoramiento.

Que cosas nos separan: a)Sacerdotes
egoismo intereses personales temporales egolatría envidia
crítica - chambre más confianza con seglares que con los hermanos
Discriminación de extranjeros falta de solidaridad (en la enfermedad caso del "Segmo interno" de los franciscanos vénetos) Desconfianz
intriga: "señalar grupo que rodea al obispo" Falta de amistad humana
Falta de solidaridad entre nosotros mismos.
Ser ostáculo para la acción pastoral
Sugerencias: esquema de homilia uniforme en el apóstol.
b:Obispo
falta de diálogo personal (un día de la semana para sacerdotes)

Qué cosas nos separan: a) Sacerdotes.
egoísmo -
intereses personales temporales
egolatría.
envidia
crítica - chambre.
Más confianza con seglares que con los hermanos.
Discriminación de extranjeros
falta de solidaridad (en la enfermedad caso del "Segmo interno" de los franciscanos vénetos)
Desconfianza
Intriga: señalar grupo que rodea al obispo"
Falta de amistad humana
Falta de solidaridad entre nosotros mismos.
Ser ostáculo para la acción pastoral.
Sugerencia: esquema de homilia uniforme en el apóstol.
b) Obispo:
falta de diálogo personal
(un día de la semana para sacerdotes)

-visitar a los sacerdotes
-murmurar de él
-falta de estímulo - interesarse por la persona del Obispo.-
- no pasar por encima del párroco
-absorvente
-persocialismo absorvente
Defectuosa administración (falta de información del estado de cuenta)

3

- visitar a los sacerdotes.
- murmurar de él
- falta de estímulo - interesarse por la persona del obispo.-
- no pasar por encima del párroco.
- absorvente
- persocialismo absorvente
- Defectuosa administración (falta de información del estado de cuenta)

1. Cosas que nos unen
A. Entre nosotros:
-Unión Jerarquía __"amigos, no siervos" __sentido de corresponsabilidad -Unidad de criterio -Fidelidad al Papa -Buena voluntad de superar dificultades -Sacerdocio ministeriales -Deseo de la santificación personal -Deseo salvación de las almas -Algún conocimiento de amistad y reuniones positivas -Estudio de pastoral -Compañerismo en tarea apostólica y colaboración -Unión de cleros sin discriminación de nación.
B. Con el Obispo:

-Su inquietud pastoral	Caridad
disponibilidad al diálogo	interés por los sac.
Humildad	Sencillez
Tacto	Colaboración
Inteligencia	(Importancia del asesoramiento).
Comprensión	

1. Cosas que nos unen
A. Entre nosotros: "amigos, no siervos"
- Unión jerarquía = sentido de corresponsabilidad
- Unidad de criterio
- Fidelidad al Papa
- Buena voluntad de superar dificultades
- Sacerdocio ministeriales
- Deseo de la santificación personal
- Deseo salvación de las almas
- Algún conocimiento de amistad y reuniones positivas
- Estudio de pastoral
- Compañerismo en tarea apostólica y colaboración
- Unión de cleros sin discriminación de nación.

B. Con el obispo:

-Su inquietud pastoral	Caridad
disponibilidad al diálogo	interés por los sac.
Humildad	Sencillez
Tacto	colaboración.
Inteligencia	(importancia del
Comprensión	asesoramiento)

2. Cosas que nos desunen.
A. Entre sacerdotes.
Poca cultura (falta de actualización) Chambres Desconfianza Intrigas Incomprensión Falta de amistad Egolatría Envidia Falta de solidaridad con el Sac. enfermo Falta de interés por las reuniones Falta de animación fraterna y estímulo Personalismo Falta de apreciación y comprensión de los diversos carismas. Indiscresión en plática con seglares Aceptar juicios sin pruebas Algunas interferencias ministeriales

7

2. Cosas que nos desunen.
A. Entre sacerdotes.
Poca cultura (falta de actualización)
Chambres
Desconfianza
Intrigas
Incomprensión
Falta de amistad
Egolatría
Envidia
Falta de solidaridad con el sac. enfermo
Falta de interés por las reuniones
Falta de animación fraterna y estímulo
Personalismo
Falta de apreciación y comprensión de los diversos carismas.
Indiscreción en plática con seglares
Aceptar juicios sin pruebas
Algunas interferencias ministeriales

B. Con el Obispo.
- -Interferencia en las parroquias
- -Falta de diálogo personal
- -Personalismo en la Diócesis
- -Falta de interés por la persona del sacerdote
- -Administración defectuosa
- -Individualismo absorvente

B. Con el Obispo.
- Interferencia en las parroquias
- falta de diálogo personal
- personalismo en la Diócesis
- falta de interés por la persona del sacerdote
- administración defectuosa
- individualismo absorvente

La hora de Jesús: su pascua (muerte y resurr.)
La hora de la Iglesia: Nuestra hora:
Actitud: <u>conocer</u> nuestra hora
Fidelidad al mensaje de Jesús
Fidelidad a la hora que nos ha tocado vivir
<u>descubrir</u> el momento
<u>Amar</u> esta hora sin nostalgia
Penetrar los signos de los tiempos con criterio evangélico
tentaciones: el activismo. Xto. ora
<u>disponibilidad total</u>
Dichoso nuestro tiempo, atormentado y paradógico, que casi nos obliga a la santidad". (Pablo VI)

9

La hora de Jesús: su pascua (muerte y resurr.)
La hora de la Iglesia:
Nuestra hora:
Actitud: conocer nuestra hora
fidelidad al mensaje de Jesús
fidelidad a la hora que nos ha tocado vivir
descubrir el momento
amar esta hora sin nostalgia
penetrar los signos de los tiempos
con criterio evangélico
tentaciones: el activismo. Xto. ora
disponibilidad total
"Dichoso nuestro tiempo, atormentado y paradógico
que casi nos obliga a la santidad". (Pablo VI)

Como grupo de seguidores de Cristo
Cuáles son nuestras actitudes en comparación con los apóstoles
Cómo superaban, cómo superamos.
Autocrítica comparativa con los Doce
Cómo vemos nuestro testimonio.
-Unidad alabada en la Diócesis -Actitud de los apóstoles antes y después de Pentecostés. Act. 15, 1 ss. Nuestros diálogos bajo la luz del Espíritu Santo.
-Testimonio de apego al dinero, comodidad, familia.
" de mezquindad, cobardía
- Concepto del pueblo acerca de la dependencia del Párroco del Obispo. - Ilusos en cuestión social - Anormalidades de carácter: Presunción de S. Pedro
Ambición Falta de fe

Como grupo de seguidores de Cristo
cuáles son nuestras actitudes en
comparación con los Apóstoles
Cómo superaban, cómo superamos.
Autocrítica comparativa con los Doce
Cómo vemos nuestro testimonio.

- unidad alabada en la diócesis
- Actitud de los apóstoles antes y después
de Pentecostés.
Act. 15, 1 ss.
Nuestros diálogos bajo la luz del
Espíritu Santo
- Testimonio de apego al dinero, comodi-
dad, familia.
" de mezquindad, cobardía
- Concepto del pueblo acerca de la depen-
dencia del Párroco del obispo
- Ilusos en cuestión social
- Anormalidades de carácter:
presunción de S. Pedro
Ambición
falta de fe

Juicios temerarios
negligencia en el servicio
del culto
Incomprensión con los fieles
Mal lenguaje
=Uso de sotana, clergyman, etc.
Indiscresión con seglares
A veces se le pone trampa al sacerdote
para refugiarse en él.

11

juicios temerarios
negligencia en el servicio
del culto
Incomprensión con los fieles
mal lenguaje
=Uso de sotana, clergyman, etc.
Indiscreciones con seglares
A veces se le pone trampa al sacerdote
para refugiarse en él.

La hora
Cuál es la realidad de nuestro ambiente?
Cuales han de ser nuestras actitudes frente a esta realidad?
Fidelidad - Disponibilidad a Xto. y su mensaje
Realidad de nuestro ambiente
▪cultura urbana y rural ▪complejidad de lo urbano ▪desintegración de la familia ▪escasez de sacerdotes y mala distribución ▪injusticia social ▪juventud numerosa, inquieta por el estudio, contacto con la universidad y descristianización. ▪demografía flotante ▪ignorancia religiosa / y en los dirigentes ▪vivienda miserable ▪ausentismo de la clase pudiente ▪violencia - drogas - alcoholismo - ▪caudillismo

La hora
Cuál es la realidad de nuestro ambiente?
Cuales han de ser nuestras actitudes frente a esta realidad?
fidelidad - disponibilidad
a Xto y su mensaje

Realidad de nuestro ambiente
cultura urbana y rural
complejidad de lo urbano
· desintegración de la familia
· escasez de sacerdotes y mala distribución
· injusticia social
· juventud numerosa, inquieta por el estudio, contacto con la Universidad y descristianización
· demografía flotante
· ignorancia religiosa / en los dirigentes
· vivienda miserable
· ausentismo de la clase pudiente
· violencia - drogas - alcoholismo
· caudillismo

paternidad irresponsable - falta de educación integral.
•Falta de compromiso de los católicos
•problema protestante
•falta de un estudio más profundo de la Diócesis. Verdadera obra de pruebas.
~~Cuál ha de ser nuestro~~ marginación de los pobres en:
~~Machismo~~ Aspecto Social Político Religioso
Machismo
Comunismo como secularización Materialismo Degeneración de ~~cost.~~ costumbres
debilitación de la fe enseñanza areligiosa y antireligiosa
conformismo - fatalismo superstición
<u>Positivo</u>: Anhelo de superación - Franqueza y hospitalidad - Solidaridad en las necesidades - Sentimiento religioso - Toma de conciencia.

13

paternidad irresponsable. - falta de
educación integral -
falta de compromiso de los católicos.
problema protestante
falta de un estudio más profundo de la Diócesis.
Verdadera obra de pruebas
~~Cuál ha de ser nuestro~~ Marginación de los pobres en:
~~Machismo~~ Aspecto Social
Político
Religioso.
Machismo.
Comunismo como secularización
Materialismo
Degeneración de ~~cost.~~ costumbres
debilitación de la fe.
Enseñanza areligiosa y antireligiosa
Conformismo - fatalismo.
Superstición
Positivo: Anhelo de superación - franqueza y hospitalidad. - Solidaridad en las necesidades. - Sentimiento religioso. - Toma de conciencia

Cuál ha de ser nuestra actitud frente a esta realidad?
multiplicar nuestra presencia planificar nuestra actividad. Testimonio de unidad renovación personal Aumentar nuestro espiritu de sacrificio
Necesidad de contemplación para interpretar desde el corazón de Dios.
Madurez de criterio.
descentralizar nuestro ministerio. Sensibilidad social.
sacar de los vicios causa de miseria. solidaridad efectiva con los pobres.
espiritu de sacrificio evitar clericalismo paternalista
nuestra solidaridad con el pobre. - sin violencia que no significa silencio ni pasividad
Adhesión al Magisterio Exponer la fe y aplicarla

cuál ha de ser nuestra actitud frente a esta realidad?
multiplicar nuestra presencia
planificar nuestra actividad.
testimonio de unidad
renovación personal
aumentar nuestro espíritu de sacrificio
necesidad de contemplación para interpretar desde el corazón de Dios.
madurez de criterio.
descentralizar nuestro ministerio.
sensibilidad social.
sacar de los vicios causa de miseria.
solidaridad efectiva con los pobres.
espíritu de sacrificio
evitar clericalismo paternalista
nuestra solidaridad con el pobre.
sin violencia que no significa silencio ni pasividad
adhesión al magisterio
Exponer la fe y aplicarla

~~Iluminar-pautas-o-pistas~~
Tentación de desaliento
levitación de Cristo
Compromiso con los hermanos.
Iluminar con pautas y pistas con la fe
(también en campo real, en el com-
promiso político del hombre.
-no dar soluciones, sino orienta-
ciones de la fe

15

~~Iluminar, pautas o pistas~~
Tentación de desaliento
Levitación de Cristo
Compromiso con los hermanos.
Iluminar con pautas y pistas con la fe
(también en campo real, en el com-
promiso político del hombre, -
No dar soluciones, sino orienta-
ciones de la fe

Sacerdos alter Christus. Exhortación sobre Evangelización en el mundo actual

1.- Naturaleza del documento.
    1.Confirma la Evangeliz. hasta hoy
    2.Discierne: ambiguedades ostáculos

2.-Ocasión: 8 Dic.
    final del Año Santo 10º Aniv. del Concilio Aniv. del Sinodo

I= Qué es Evangelizar

conversión personal y colectiva	impregnar de Evangelio todas las culturas:
testimonio de vida de fe	anuncio explicito
adhesión de corazón	entrada a la Iglesia
participación de los sacramentos	apostolado.

Sacerdos alter Christus.
Exhortación sobre Evangelización en el mundo actual.

1.- Naturaleza del Documento.
    1. Confirma la Evangeliz. hasta hoy
    2. Discierne: ambiguedades
        ostáculos

2. Ocasión: 8 Dic.
    final del Año Santo
    10º aniv. del Concilio
    Aniv. del Sinodo

I = Qué es Evangelizar:
    conversión personal y colectiva
    impregnar de Evangelio todas las culturas:
        testimonio de vida de fe
        anuncio explícito
    adhesión de corazón
    entrada a la Iglesia
    participación de los sacramentos
    apostolado.

II Contenido de la Evangelización:
medios o caminos.
Destinatarios: todos los hombres
todos los ambientes
Agentes de la Evang.
Espiritu de la Evang.

17

II. Contenido de la Evangelización:

medios o caminos:

destinatarios: todos los hombres
todos los ambientes

Agentes de la Evang.

Espiritu de la Evang.

Cristo - Iglesia - Evangelización n.12 - "al centro de todo, el signo... los pequeños. 13 comunidad 14 urgencia-cambio 15 Iglesia - Evangelización. Nace de la Evangelización prolonga y continúa la Evangeliz. Es testimonio, predicación y anuncio. Se alimenta de Evangelización se evangeliza
Depositaria del Evangelio para comunicarlo
Envia los Evangelizadores
16= no hay Cristo sin Iglesia
II <u>Elemento</u>: (todos en conjunto, no separados)
a) transformar desde dentro a la misma humanidad. - convertirla conciencia individual, colectiva, actividad, vida y ambiente -criterios, valores... -culturas

Cristo - Iglesia - Evangelización

n. 12 - "al centro de todo, el signo ... los pequeños.
13 Comunidad
14 urgencia - cambio
15 Iglesia - Evangelización.
nace de la Evangelización
prolonga y continúa la Evangeliz.
es testimonio, predicación y anuncio.
se alimenta de Evangelización
se evangeliza
Depositaria del Evangelio para comunicarlo
Envia los Evangelizadores
16 = no hay Cristo sin Iglesia

II Elemento: (todos en conjunto, no separados)
a) transformar desde dentro a la misma humanidad. - Convertirla
conciencia individual, colectiva, actividad, vida y ambiente
- criterios, valores ...
- culturas

b) Mediante el testimonio:
individual y colectivo
c) anuncio explícito
nombres
doctrina
vida
promesa
reino
misterio de Jesús
d) Adhesión del corazón al reino, significado en a una comunidad visible de fieles
Iglesia
Sacramento
e) Apostolado.

19

b) mediante el testimonio:
individual y colectivo
c) anuncio explícito
nombres
doctrina
vida
promesa
reino
misterio de Jesús
d) adhesión del corazón al reino, significado en
a una comunidad visible de
fieles
Iglesia
Sacramento
e) Apostolado.

Conclusiones: profundizar Esclarecer | concepto de pobreza
" " " " liberación

Incansable en predicar (aprovechar todas las circunstancias). Predicar para hacer comunidad n.22=Anuncio explícito. Necesidad de conocer, de estudiar.
23= Iglesia - sacramentos 24= Necesidad de Apostolado.
38=Tarea de suscitar numerosos cristianos "liberadores". Agentes de pastoral. ya
~~El ejemplo de Cristo~~
43= Homilía bien preparada 44= Catequesis. Formar buenos catequistas.
45= Medios de comunicación social. Radio - El Apóstol. Cap. V= n.49 ss.
Preparar agentes de pastoral para catequesis de niños. Comunidades eclesiales de base para distintos sectores - con agentes

Conclusiones: profundizar
Esclarecer concepto de pobreza.
" " " liberación.
Incansable en predicar (aprovechar todas las circunstancias)
Predicar para hacer comunidad
n.22 = Anuncio explícito. Necesidad de conocer de estudiar.
23 = Iglesia - Sacramentos.
24 = Necesidad de apostolado.
38 = Tarea de suscitar numerosos cristianos "liberadores" - Agentes de pastoral. ya
~~El ejemplo de Cristo~~
43 = Homilía bien preparada.
44 = Catequesis. Formar buenos catequistas.
45 = Medios de comunicación social. Radio - El Apóstol
Cap V = n.49 ss.
Preparar agentes de pastoral para catequesis de niños.
Comunidades eclesiales de base para distintos sectores - con agentes

~~1-5-Hacer--de-esta-exhortación-tema-de-nuestra-~~
~~meditación~~
~~6-13:-Cristo-modelo:~~
de pastoral: para campesinos, jóvenes,
profesionales, clase media,
propietarios, familias.

Principio

21

~~1-5. Hacer de esta exhortación tema de nuestra~~
~~meditación~~
~~6-13: Cristo modelo:~~
de pastoral: para campesinos, jóvenes,
profesionales, clase media,
propietarios, familias,

Principio

Principios de planificación

1. Estudio de la realidad distribuidas...

2. Reflexión teológica

3. Inventario de recursos

4. Asignación de tareas según carismas

Principios de planificación

1. Estudio de la realidad distribuidas...

2. Reflexión teológica

3. Inventario de recursos

4. Asignación de tareas según carismas

Próxima Cuaresma y Semana Santa:
- -Historia de la salvación
- - Sacramentos
- Iglesia
- -Cap. III de la exhortación
  - razón: orientado por S.C. 109.
  - vía crucis como celebración de la Palabra. - Concluir con la ofrenda
- -Catequesis penitencial y sacramental
- -Preparar temarios para predicación cuaresmal.

23

Próxima Cuaresma y Semana Santa:
- Historia de la salvación:
- Sacramentos
- Iglesia
- Cap. III de la exhortación
  - razón: orientado por S.C. 109.
  - vía crucis: como celebración de la palabra. - Concluir con la ofrenda
- Catequesis penitencial y sacramental
- Preparar temarios para predicación cuaresmal

Esquema de pastoral
Principio: Diócesis nueva
<u>Motivación</u> no tenemos un esquema cada uno ...
La reflexión nos ha hecho sentir la necesidad. -Directorio de obispos.-Celam-Medellin- Discurso de Bogotá.- Exhortación sobre Evangelización. -Además es una <u>empresa</u> con una trascendencia mayor a una empresa humana
Ver nuestra realidad. Para lo que está al servicio nuestro presbiterio.
Complejidad del pueblo. Situación que evidencia una profanación
Metas= <u>a dónde queremos ir:</u> Comunidad y Evangelización
Quién debe hacerle la planificación
Agente o medios necesaria la ayuda de los laicos conscientes.

Esquema de pastoral
Principio: Diócesis nueva
Motivación no tenemos un esquema cada uno ...
La reflexión nos ha hecho sentir la necesidad.
- Directorio de obispos. - Celam - Medellin - Discurso de Bogotá - Exhortación sobre Evangelización.
- además es una empresa con una trascendencia mayor a una empresa humana

Ver nuestra realidad.
Para lo que está al servicio nuestro presbiterio.
Complejidad del pueblo.
Situación que evidencia una profanación.
Metas → = a dónde queremos ir: Comunidad y Evangelización
Quién debe hacerle la planificación
Agente o medios necesaria la ayuda de los laicos conscientes.

Importancia de los agentes de pastoral Laicos.
Primera experiencia: planificación de la Cuaresma y Semana Santa.
Pasos: tenemos: sacerdotes
Comisión. Vicario de pastoral
Posibles sacerdotes especializarse Religiosas. -Equipo de Usulután.
Nuestra reflexión
Línea de pastoral: fundamentar en Comunidades eclesial de base.
Laicos que ya tenemos, Centro Los Naranjos también para urbano
- Cursos de preparación para agentes de pastoral rural
- se empieza agentes urbanos.
Primera necesidad: <u>preparar agentes de pastoral: priporidad.</u>

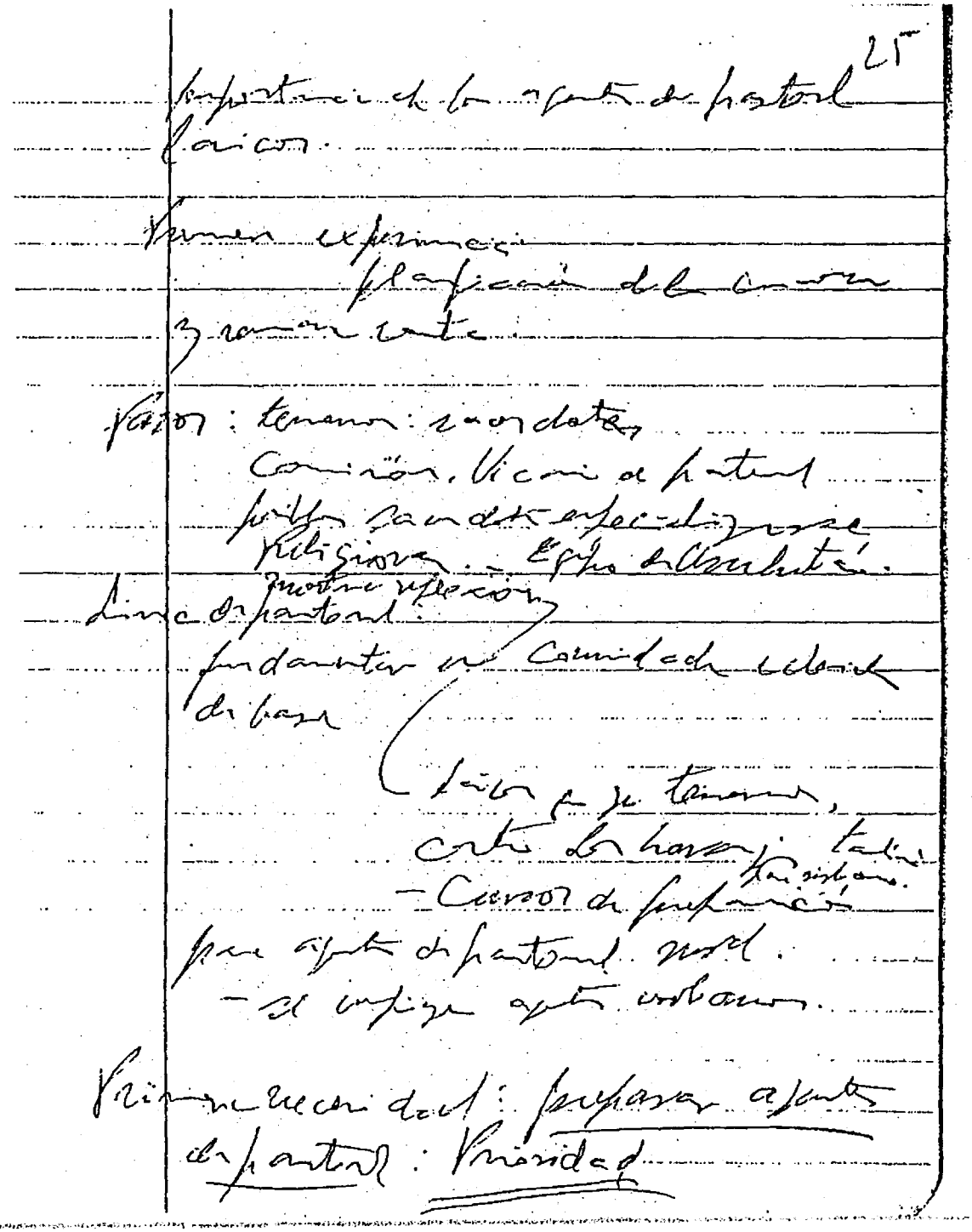

Realidad: los jóvenes.
"Cáritas"
Obreros (necesidad de atenderles)
Medios de comunicación
Realidad: -ordenarle en los 3 campos
-es primera visión
-se hará un estudio a fondo con peritos.
En el centro se han dado cursos de catequesis para niños.
Mención especial a
-Asociaciones tradicionales
parte importantísima de la oración en la renovación pastoral.

Realidad: los jóvenes
"Cáritas"
obreros (necesidad de atenderles)
Medios de comunicación

Realidad: -ordenarle en los 3 campos.
- es primera visión
- se hará un estudio a fondo con peritos.

En el centro se han dado cursos de catequesis para niños.

Mención especial a
- Asociaciones tradicionales
parte importantísima de la oración en la renovación pastoral.

espiritualidad- cultura - aggiornamento
Lealtad: hábito, disciplina
Laboriosidad
~~Disciplina~~ culto - sacristía
amistad sin visita
presentación
organización económica
En sí: espiritual cultura presentación laboriosidad
Con el Obispo: lealtad - amistad (visitas?) apoyo disciplina (comisiones)
Con los fieles: confianza sin indiscresión
ejemplo culto - sacristía desprendido
Comisión de conquista
Conexión con el centro Los Naranjos

2.F

espiritualidad - cultura - aggiornamento
lealtad: hábito, disciplina
laboriosidad
~~disciplina~~ culto - sacristía
amistad sin visita
presentación
organización económica

En sí: espiritual
cultura
presentación
laboriosidad

Con el obispo: lealtad - amistad (visitas?)
apoyo
disciplina (comisiones)

Con los fieles: confianza sin indiscreción
ejemplo
culto - sacristía
desprendido

Comisión de conquista.
Conexión con el centro Los Naranjos

18 - enero - 77

Promoción del hombre: - Con que contamos?
medios materiales
-ostáculos elemento humano
-Pistas de solución 20
1. Qué es la promoción G.S. n. 35
2. Elementos: Los Naranjos.
a) materiales Cáritas Religiosas carmelitas de C. Barrios Colegios Católicos
Imprenta Radio Fides Oficina de vocaciones Seminarios
b) humano: 25 sacerdotes
16 religiosas
catequistas

18-Enero-77 29

Promoción del hombre:
- Con qué contamos?
medios materiales
elemento humano

- Ostáculos

- Pistas de solución:
Pto

1. Qué es la promoción G.S. n. 35.
2. Elementos: Los Naranjos.
a) Materiales Cáritas
Religiosas carmelitas de C. Barrios
Colegios católicos
Imprenta
Radio Fides
Oficina de vocaciones
Seminarios.

b) humano: 25 sacerdotes
16 Religiosas
Catequistas

Equipo promotor de salud.
Comisiones parroquiales de cáritas
2 Equipos de planificación familiar
3 Promotores de pastoral social
3 Ostáculos
Acción discriminatoria del Sacerdote
el sacerdote que no aprovecha sus relaciones con el rico
4. Pistas:
estos diálogos
homilias coordinadas

Equipo promotor de salud.
Comisiones parroquiales de cáritas
2 Equipos de planificación familiar
3 promotores de pastoral social

3 Ostáculos
Acción discriminatoria del sacerdote
el sacerdote que no aprovecha sus relaciones con el rico

4. Pistas:
estos diálogos
homilías coordinadas

Plenario
1= Con qué contamos
a) Elemento material

Centro Los Naranjos	1	Cáritas	1
Colegios católicos	1	Revista El Apóstol	1
Oficina vocacional		Seminarios	
Radio Fides	1	C. Barrios	
Parroquias (19)		Escuelas parroquiales	
Casas Parroquiales		Ayuda extranjera	
Comedores de los pobres			
Curia			
Casa Episcopal			

31

Plenario
1 = Con qué contamos
a) Elemento material.
Centro Los Naranjos 1
Cáritas 1
Colegios católicos 1
Revista El Apóstol 1
Oficina vocacional
Seminarios
Radio Fides 1
C. Barrios
Parroquias (19)
Escuelas Parroquiales
Casas Parroquiales
Ayuda extranjera
Comedores de los pobres
Curia
Casa Episcopal

b) Elementos humanos

24 sacerdotes
catequistas
Asociaciones piadosas
comisiones parroquiales de Cáritas
3 promotores de pastoral social
Terciarios
Señoras de la Caridad
1 Especialista en catequesis
comunidades de base
18 religiosas
Caballeros de C. Rey
promotores de salud
planificadores familiares
carismáticos
Santo Entierro
Jóvenes de Encuentro
13 seminaristas
diversas comisiones diocesanas

b) Elementos humanos
24 sacerdotes
18 Religiosas
Catequistas
Caballeros de C. Rey
Asociaciones piadosas
Promotores de salud
Comisiones parroquiales de Cáritas
Planificadores familiares
3 Promotores de pastoral social
Carismáticos
Terciarios
Santo Entierro
Señoras de la Caridad
Jóvenes de Encuentro
1 Especialista en catequesis
13 seminaristas
Comunidades de base
Diversas comisiones diocesanas.

2- <u>Ostáculos</u>
Acción discriminatoria del sacerdote. No aprovechar relaciones con la clase pud.
Propaganda activa protestante
Falta de mentalización en los sacerdotes. Persecución a la Iglesia de parte de pudientes, política y económicamente
Medios de comunicación aliados con los poderosos Enseñanza laica y anticristiana Propaganda de planificación familiar Escasez del clero
Problema económico del sacerdote. Falta de celo pastoral en algunos sacerdotes Catequista non grato (Muñoz) Falta de comunic. entre sacerdotes. Falta de integración entre diocesanos y religiosos (probl. franciscanos)
11. Obispo muy absorvente. Frecuenta demasiado las parroquias sin contar con los párrocos. Le cree más a la gente que a los sacerdotes.

32

2 - Ostáculos
acción discriminatoria del sacerdote.
no aprovechar relaciones con la clase pud.
propaganda activa protestante
falta de mentalización en los sacerdotes
persecución a la Iglesia de parte de pudientes, política y económicamente
medios de comunicación aliados con los poderosos
enseñanza laica y anticristiana
propaganda de planificación familiar
Escasez del Clero
Problema económico del sacerdote.
Falta de celo pastoral en algunos sacerdotes.
Catequista non grato (Muñoz)
Falta de comunic. entre sacerdotes.
Falta de integración entre diocesanos y religiosos (probl. franciscanos)
11 Obispo muy absorvente.
frecuenta demasiado las parroquias sin contar con los párrocos.
le cree más a la gente que a los sacerdotes.

(debe confiar más en sus
sacerdotes)
pasa por encima sin contar con
el párroco.
Catequistas en dirección directa con
el párroco.
Muchos sacerdotes sin nombramientos escritos.

(debe confiar más en sus
sacerdotes)
pasa por encima sin contar con
el párroco.
Catequistas en dirección directa con
el párroco.
Muchos sacerdotes sin nom-
bramientos escritos.

3. Pistas de solución
Diálogo abierto
Aprovechar homilía para promover mayor actividad de vicarios foráneos
"aggiornamento" sacerdotal.
Participar de los movimientos sociales actuales
Visitas planificadas a los cantones.
Mayor comunicación con el obispo.
Coordinación pastoral.
Estímulos a los sacerdotes
Valorar las personas:
Obispo sea hermano, amigo.
Formación de comunidades de base
Utilizar adecuadamente los medios materiales y humanos con que contamos.

35

3. Pistas de solución
Diálogo abierto
Aprovechar homilía para promover.
mayor actividad de Vicarios foraneos.
"aggiornamento" sacerdotal.
Participar de los movimientos sociales actuales
Visitas planificadas a los cantones.
Mayor comunicación con el obispo.
Coordinación pastoral.
Estímulos a los sacerdotes
Valorar las personas:
Obispo sea hermano, amigo.
formación de comunidades de base
utilizar adecuadamente los medios materiales y humanos con que contamos.

19-1-77

- Necesidades más importantes de la Diócesis
- Pistas de solución

Escasez de sacerdotes — Vocaciones
Pastoral familiar — Catequesis
Promoción campesina — Renovación teológica y pastoral del sacerdote
Pastoral juvenil — Catequistas con más instrucción religiosa y no solo social
Migración en las temporadas — Desocupación
Pist Economía formación sacerdotes — Necesidad de sacerdotes estables
Laicado formado — Falta de sentido diocesano en los religiosos
Falta de sacerdotes y agentes de pastoral para la clase media y alta.
Otros centros de formación.

19-1-77 37

- Necesidades más importantes de la Diócesis
- Pistas de solución

Escasez de sacerdotes
vocaciones
Pastoral familiar.
Catequesis
Promoción campesina
Renovación teológica y pastoral del Sacerdote
Pastoral juvenil
Catequistas con más instrucción religiosa y no solo social
Migración en las temporadas
Pist Desocupación
Economía formación sacerdotes
necesidad de sacerdotes estables
Laicado formado
falta de sentido diocesano en los religiosos
falta de sacerdotes y agentes de pastoral para la clase media y alta.
otros centros de formación.

Pistas: grupos juveniles parroquiales — Grupos de acólitos
Centro de promoción familiar — Charlas y reuniones familiares
Cursos breves de renovación para sacerdotes.
Biblioteca para sacerdotes. — Formación de catequistas
Revisión del centro Los Naranjos y más participación de Clero diocesano.
Cursos ambulantes — Fundar Casas de Religiosas
Esquemas o guiones para visitas cantonales.
Programas radiales
Suscripciones culturales p. sacerdotes
Buscar sacerdotes — seguimiento de campesinos promovidos.
Diálogo con los franciscanos para una pastoral vocacional más eclesial
Un coordinador de la catequesis
Utilizar El Apóstol para diversas promociones.

Pistas:
grupos juveniles parroquiales
grupos de acólitos
Centro de promoción familiar
Charlas y reuniones familiares
Cursos breves de renovación para sacerdotes.
Biblioteca para sacerdotes.
Formación de Catequistas
Revisión del Centro Los Naranjos y más participación de Clero diocesano.
Cursos ambulantes.
Fundar Casas de Religiosas.
Esquemas o guiones para visitas cantonales.
Programas radiales
Suscripciones culturales p. sacerdotes.
Buscar Sacerdotes
seguimiento de campesinos promovidos
Diálogo con los franciscanos para una pastoral vocacional más eclesial
Un coordinador de la catequesis
Utilizar El Apóstol para diversas promociones

Preparación básica y doctrinal para catequesis de niños y adultos.
Prepara misa para participación de emigrantes
Cáritas promueva trabajo a desocupados
Promoción familiar por los grupos organizados
Concientización ayuda seminario
Centro en la Curia para cursos urbanos
Buscar recursos para que el sacerdote trabaje en el campo.
Casa del Clero en la Curia.
Justa compensación a los agentes de pastoral

37.

Preparación básica y doctrinal para catequesis de niños y adultos
Preparar misa para participación de emigrantes
Cáritas promueva trabajo a desocupados
Promoción familiar por los grupos organizados
Concientización ayuda seminario
Centro en la Curia para cursos urbanos
Buscar recursos para que el sacerdote trabaje en el campo.
Casa del Clero en la Curia.
Justa compensación a los agentes de pastoral

Objetivos de la Diócesis
1976: a)formación de agentes de pastoral
b)Comunidades de Base
Coordinar es:
a)tener un objetivo común
b)aceptación del objetivo
c)método común
Evaluación de diversas parroquias
se nota un aumento
Dificultades.
Los formados en 1er nivel quieren predicar y no rezar el rosario.
Sugerencias:

Objetivos de la Diócesis
1976: a) formación de agentes de pastoral
b) Comunidades de base

Coordinar es:
a) tener un objetivo común
b) aceptación del objetivo
c) método común.

Evaluación de diversas parroquias.
se nota un aumento.

Dificultades.
los formados en 1er nivel quieren predicar y no rezar el rosario.

Sugerencias:

Relaciones de las CEB con la (Diócesis) Parroquia — Fomentar lo tradicional
Participar en las misas parroquiales

Lunes 25 de febrero de 1980
Casa de Religiosas Pasionistas
Planes de Renderos - Ejercicios espirituales en compañía de los PP. Fabián Amaya, Efraín López, Eduardo Alas, Sigfredo Salazar, Héctor Figueroa, Gabriel Rodríguez. Todos diocesanos de la Vicaría de Chalatenango.- Nuestro primer proyecto fue ir a la casa de la Soledad de las Carmelitas en Carmel Juyú Guatemala.
Pero una reflexión de los sacerdotes de la curia ante la gravedad de El Salvador y la complicidad de Guatemala, nos hizo desistir y buscar improvisadamente este lindo hogar.

41
Relaciones de las CEB con la (Diócesis) Parroquia
Fomentar lo tradicional
Participar en las misas parroquiales

Lunes 25 de febrero de 1980
Casa de Religiosas Pasionistas
Planes de Renderos.- Ejercicios espirituales en compañía de los PP. Fabián Amaya, Efraín López, Eduardo Alas, Sigfredo Salazar, Héctor Figueroa, Gabriel Rodríguez. Todos diocesanos de la Vicaría de Chalatenango.- Nuestro primer proyecto fue ir a la casa de la Soledad de las Carmelitas en Carmel Juyú Guatemala.- Pero una reflexión de los Sacerdotes de la Curia ante la gravedad de El Salvador y la complicidad de Guatemala, nos hizo desistir y buscar improvisadamente este lindo lugar.

1.- Medit. introductoria.-
Coordina el P. Amaya: "Porqué y para qué hemos venido?"
1. Jesús se acerca a las personas en su situación.- La mía es muy importante: tengo conciencia de ser el Pastor de una Diócesis que es responsable de toda la Iglesia del País.
- Siento que aún políticamente tengo una palabra muy influyente.
- Temo las influencias ideológicas y políticas. Soy influenciable y son muy posibles las imprudencias.
- Temo que mis consejeros más íntimos crean que ya no influyen en mi y se callen o se resientan.
-Deseo encontrarme con Jesús y participar de su obediencia al plan salvífico de Dios-

1.- Medit. introductoria.-
Coordina el P. Amaya: "Porqué y para qué hemos venido?"
1. Jesús se acerca a las personas en su situación.- La mía es muy importante: tengo conciencia de ser el Pastor de una Diócesis que es responsable de toda la Iglesia del país.
- Siento que aún políticamente tengo una palabra muy influyente.
- Temo las influencias ideológicas y políticas. Soy influenciable y son muy posibles las imprudencias.
- Temo que mis consejeros más íntimos crean que ya no influyen en mi y se callen o se resientan.
- Deseo encontrarme con Jesús y participar de su obediencia al plan salvífico de Dios.

Pido perdón a Dios por las interferencias humanas en su actuación como instrumento suyo.
-Quiero que estos ejercicios me hagan más íntimamente unido con su voluntad.
-Le pido que me haga más transparente de su amor, de su justicia, de su verdad.
-Siento miedo a la violencia en mi persona. Se me ha advertido de serias amenazas precisamente para esta semana.
-Temo por la debilidad de mi carne, pero pido al Señor que me de serenidad y perseverancia.-Y también humildad porque siento también la tentación de la vanidad.
2.- Se profundiza la idea de los ejercicios, meditando sobre la oración. Culmina con una bella eucaris-

(13

- Pido perdón a Dios por las interferencias humanas en su actuación como instrumento suyo.
- Quiero que estos ejercicios me hagan más íntimamente unido con su voluntad.
- Le pido que me haga más transparente de su amor, de su justicia, de su verdad.
- Siento miedo a la violencia en mi persona. - Se me ha advertido de serias amenazas precisamente para esta semana.
- Temo por la debilidad de mi carne, pero pido al Señor que me de serenidad y perseverancia. - y también humildad porque siento también la tentación de la vanidad.

2 - Se profundiza la idea de los ejercicios, meditando sobre la oración. Culmina con una bella eucaris-

tía con homilía compartida.
3.- Diálogo Pastoral.- La visita pastoral en dos niveles:
a) Reunión con los sacerdotes y otros agentes de pastoral en las tres zonas. Planificar pastoral de las zonas. Señalar fecha de la visita a las parroquias de la zona. Confirmación vicarial.
b) Visita a las parroquias en las fechas indicadas. Para evaluar lo proyectado.- Y realizar actos de carácter pastoral como indica el Directorio.
4.- Principio y fundamento.
Con dimensiones sociales.
Solución de todos los problemas.
Primacía del hombre sobre las cosas creadas. El hombre debe disponer de estas para su salvación integral.

tía con homilía compartida

3.- Diálogo pastoral.- La visita pastoral en dos niveles:
a)- Reunión con los sacerdotes y otros agentes de pastoral en las tres zonas. Planificar pastoral de las zonas. Señalar fecha de la visita a la parroquias de la zona. Confirmación vicarial.
b) Visita a las parroquias en las fechas indicadas. Para evaluar lo proyectado.- Y realizar actos de carácter pastoral como indica el Directorio.

4.- Principio y fundamento.
Con dimensiones sociales.
Solución de todos los problemas.
Primacía del hombre sobre las cosas creadas. El hombre debe disponer de estas para su salvación integral.

5.- El pecado: Dimensión social. Nadie sabe el mal que hace cuando hace el mal.
Mis pecados: -negligencia de mis confesiones ordinarias y extraordinarias (general y anual) -Desorden vida espiritual: misa, breviario, meditación, exámenes, lectura, rosario, visitas.
-P. dominante:6 hechos.Dinero mat.-L.- lugares - personas curiosos. - aglom.-señ-sac. -esc. -Colegialidad: desprecio, murmurar, soberbio
-omisiones, -obstinación. =Pgn: desconfianza-imprudencia. falsific.
= SS.CC. - Nunc. falta de fe
-Sacerdotes: poca relación...huir diálogo. propósitos incumplidos.
-Desprecio a q. no comulga. -Detracción en sus necesidades =Poco exigente casos dudosos o corrección - Seminario.- Fomentar descontento.

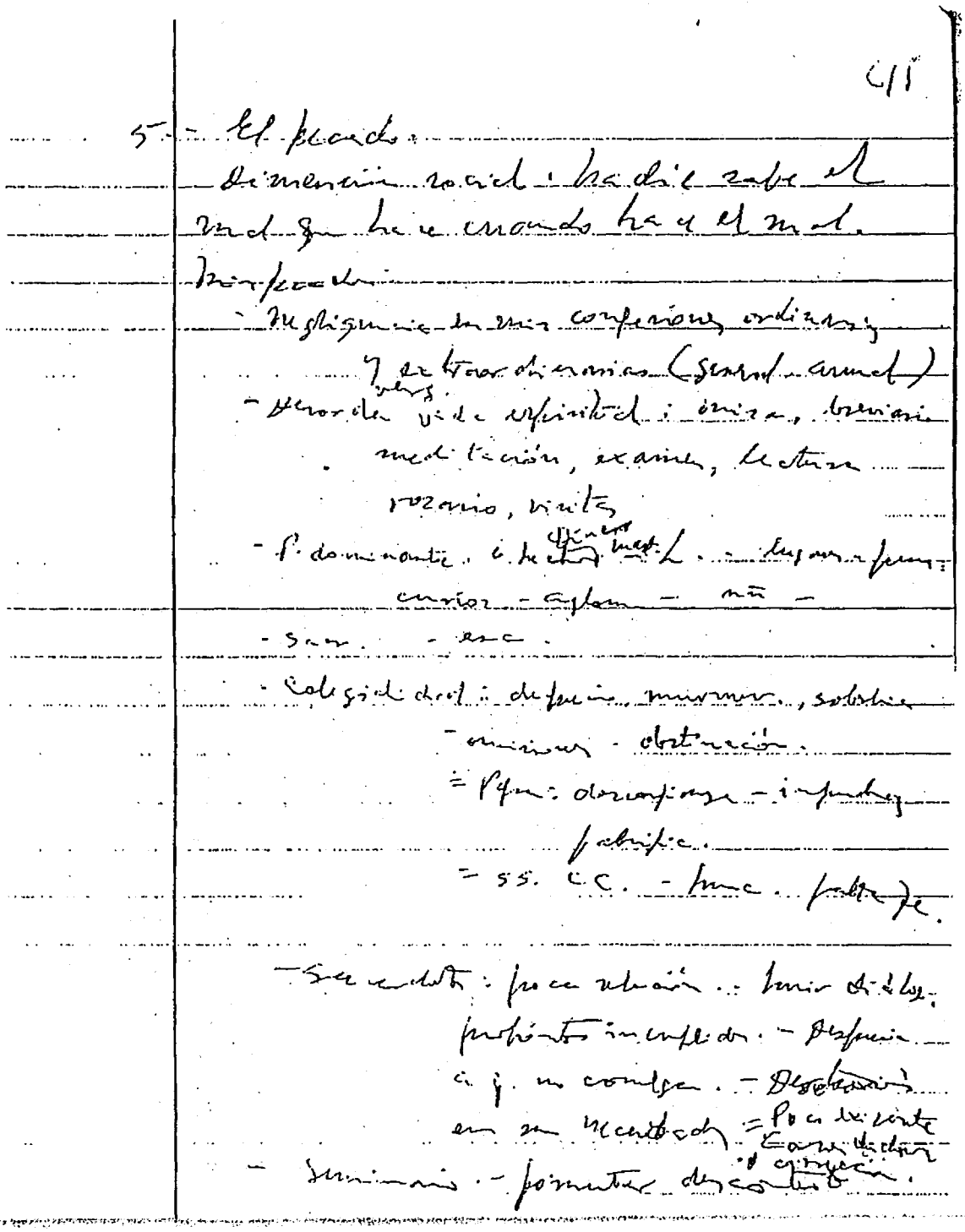

No fomentar interdioc. - Poca alución diálogo personal. - Decaído
informarme con encargados -Defender eliminados
- Religiosos: no visitas - Poco cuidado asuntos canónicos - promoción
-fomentar división -comunidades...politizac.
Predicación: vanidad - influencia.
-riesgos inexactit. ofensas personales
-no hacer lo que digo. Pobreza. Miedo Administración: descuido atención
personal.- atenerme colaboradores
-Temer desórdenes
6. Misas para ejercitantes: 21 x 15 =105 +
21
¢ 315
7. Vino el P. Ascue y todos nos confesamos. Le expresé dos te-

no fomentar interdioc. - poca alución diálogo personal - Decaído
informarme con encargados
- Defender eliminados.

- Religiosos: no visitas - Poco cuidado asuntos canónicos - promoción
- fomentar división
- Comunidades ... politizac.

Predicación: vanidad - influencia
riesgos inexactit. ofensas personales
- no hacer lo que digo. Pobreza. Miedo
Administración: descuido atención
personal. - atenerme colaboradores
- Temer desórdenes.

6. Misas para ejercitantes:
21 X 15 = 105
21
¢ 315

7. - Vino el P. Ascue y todos nos confesamos. Le expresé dos te

mores: 1. el no ser tan cuidadoso como antes con mis confesiones de ejercicios y con mis conf. ordinarias. Y en general con mi vida espiritual.
Me orientó comentando que pudo haber inclinaciones de escrúpulos en cuanto a las confesiones y que lo principal eran las disposiciones interiores; y en cuanto a los ejercicios espirituales era bueno trazarse un plan de vida espiritual, pero sin esclavizarse a él; que aquí también lo principal debía ser vida y espíritu como alma de toda mi actividad.
2. Mi otro temor es acerca de los riesgos de mi vida. Me cuesta aceptar una muerte violenta que en estas circunstancias es muy posible, incluso el Sr. Nuncio de Costa Rica me avisó de peligros inminentes para esta semana.
El P. me dió animo diciéndo-

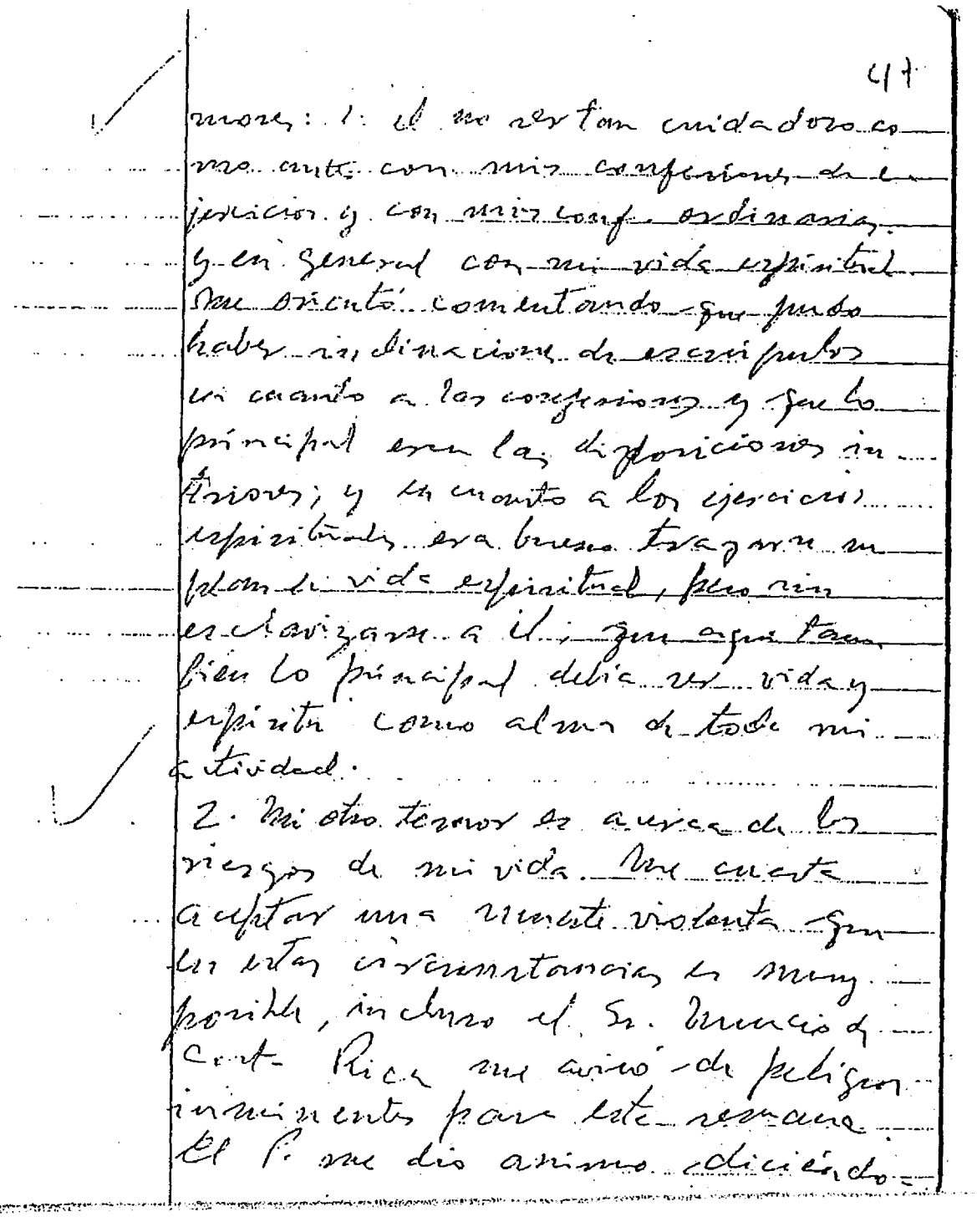

me que mi disposición debe ser dar mi vida por Dios cualquiera que sea el fin de mi vida.
Las circunstancias desconocidas se vivirán con la gracia de Dios. El asistió a los mártires y si es necesario lo sentiré muy cerca al entregarle mi último suspiro. Pero que más valioso que el momento de morir es entregarle toda la vida y vivir para él.
3. Otro aspecto de mi consulta espiritual que fue también diálogo con mis compañeros de ejercicios, fue mi situación conflictiva con los otros obispos. Me orientó mucho esta consideración: si te me critican mi actuación pastoral, qué otra alternativa me proponen? - Y me he confir-

me que mi disposición debe
ser dar mi vida por Dios cual-
quiera que sea el fin de mi vida.
Las circunstancias desconocidas
se vivirán con la gracia de
Dios. El asistió a los mártires
y si es necesario lo sentiré muy
cerca al entregarle mi último
suspiro. Pero que más valioso
que el momento de morir es
entregarle toda la vida y vivir
para él.

3. Otro aspecto de mi consulta
espiritual que fue también
diálogo con mis compañeros de
ejercicios, fue mi situación con-
flictiva con los otros obispos.
Me orientó mucho esta con-
sideración: si ~~te~~ me critican
mi actuación pastoral, qué
otra alternativa me propo-
nen? - Y me he confir-

mado que lo único que interesa es la radicalidad del Evangelio que no todos pueden comprender. Que se puede ceder en algunos aspectos accidentales pero no se puede ceder en seguir radicalmente el Evangelio.
Esta radicalidad siempre tiene que traer contradicciones y hasta divisiones dolorosas.
8.= Hemos llegado a las meditaciones del Reino de Dios y del seguimiento de Cristo.- Aún "contra mi sensualidad y contra mi amor carnal y humano", hago mi oblación: "Eterno Señor de todas las cosas, yo hago mi oblación con vuestro favor y ayuda, delante vuestra infinita bondad, y delante vuestra Madre gloriosa y de todos los santos y santas de las corte celestial, que yo quiero y deseo y es mi deter-

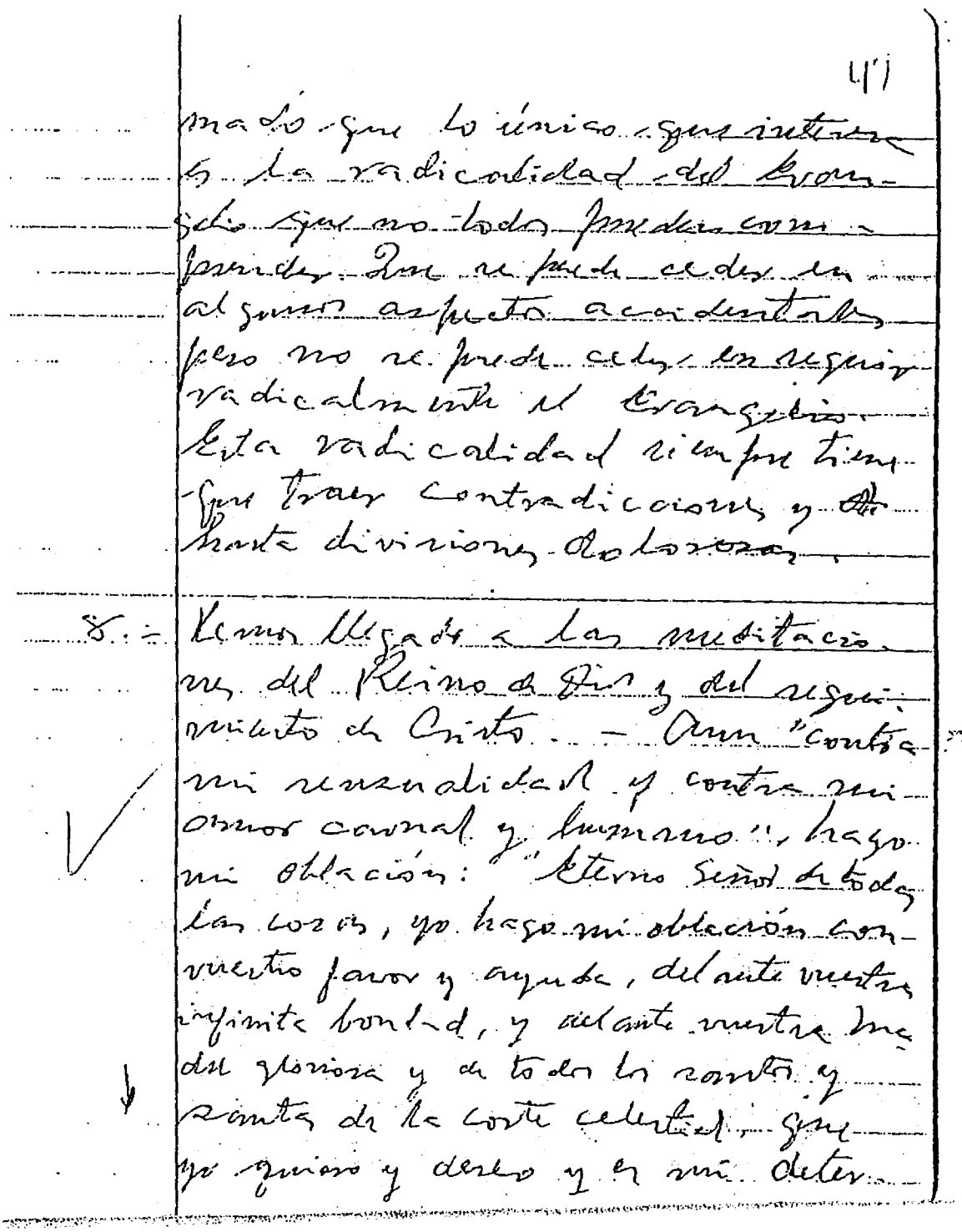

minación deliberada, solo que va vuestro mayor servicio y alabanza, de imitarnos en pasar todas injurias y todo vituperio y toda pobreza, así actual como espiritual, queriéndome vuestra santísima majestad elejir y recibir en tal vida y estado".

Así comento mi consagración al Corazón de Jesús que fue siempre fuente de inspiración y alegría cristiana en mi vida. -Así también pongo bajo su providencia amorosa toda mi vida y acepto con fe en él mi muerte por más difícil que sea. Ni quiero darle una intención como lo quisiera por la paz de mi país; y por el florecimiento de nuestra Iglesia... porque el Corazón de Cristo sabrá darle el destino que quiera. Me basta para estar feliz y confiado que saber con segu-

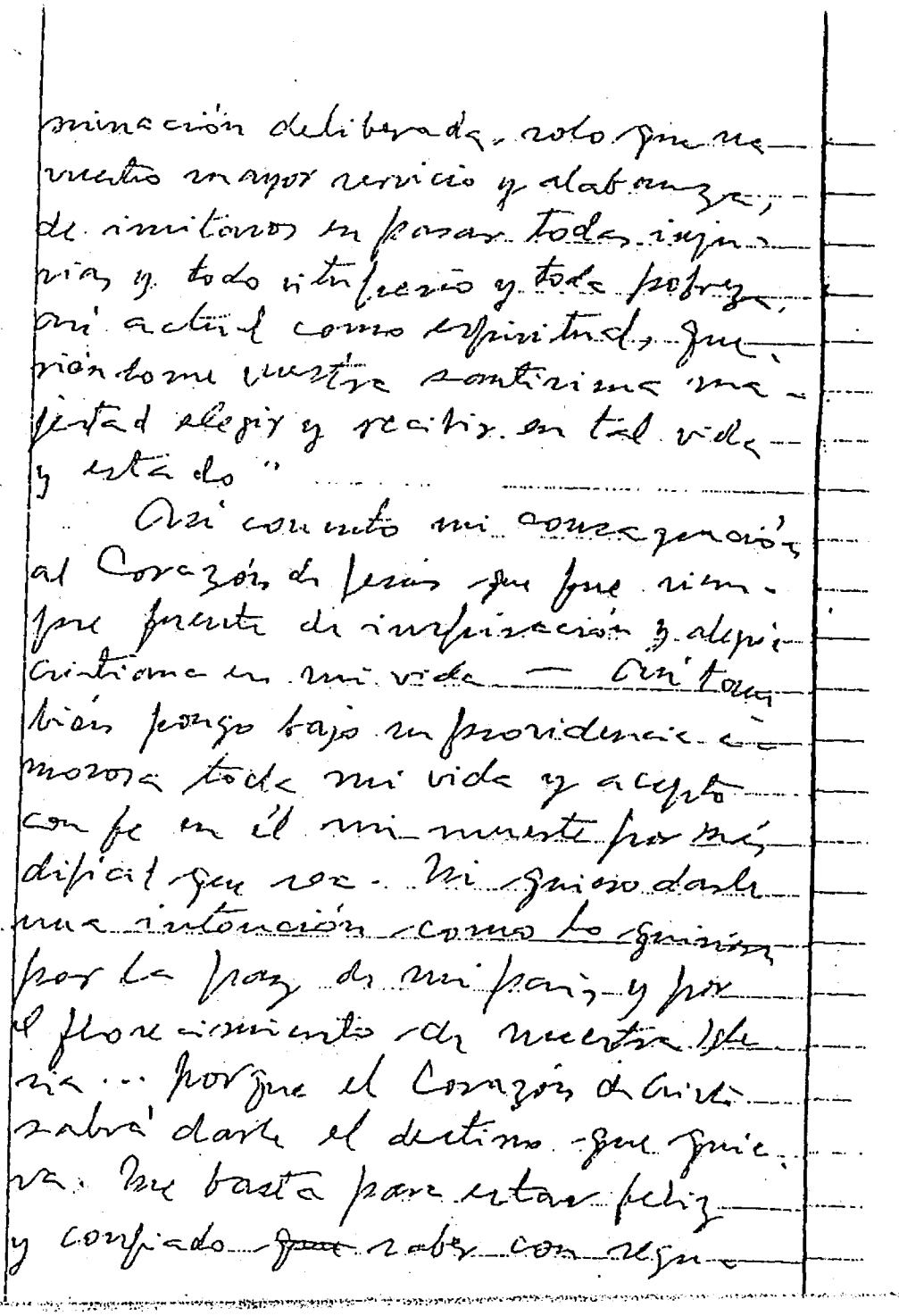
minación deliberada, solo que va
vuestro mayor servicio y alabanza;
de imitarnos en pasar todas injur-
rias y todo vituperio y toda pobreza,
así actual como espiritual, que-
riéndome vuestra santísima ma-
jestad elejir y recibir en tal vida
y estado"

Así comento mi consagración
al Corazón de Jesús que fue sim-
pre fuente de inspiración y alegría
cristiana en mi vida — Así tam-
bién pongo bajo su providencia a-
morosa toda mi vida y acepto
con fe en él mi muerte por más
difícil que sea. Ni quiero darle
una intención como lo quisiera
por la paz de mi país y por
el florecimiento de nuestra Igle-
sia... porque el Corazón de Cristo
sabrá darle el destino que quie-
ra. Me basta para estar feliz
y confiado ~~que~~ saber con segu-

ridad que en él está mi vida y mi muerte que, a pesar de mis pecados, en él he puesto mi confianza y no quedaré confundido y otros proseguirán con más sabiduría y santidad los trabajos de la Iglesia y de la Patria...

9.- Programa de mi vida para 1980 Debo atender principalmente estos tres aspectos (surgidos en el diálogo con los sacerdotes):

-mi vida personal
-mi relación con los sacerdotes
-mi responsabilidad en el gobierno de la Arquid.

a) mi vida personal.

Me critican poca accesibilidad, sentirme abrumado por los problemas, irascible, inconstante en mi acogida, infundo temor en quien no me conoce, respuestas humillantes o cortantes,

57

ridad que en él está mi vida y mi muerte, que a pesar de mis pecados en él he puesto mi confianza y no quedaré confundido y otros proseguirán con más sabiduría y santidad los trabajos de la Iglesia y de la Patria..

9.- Programa de mi vida para 1980
Debo atender principalmente estos tres aspectos (surgidos en el diálogo con los sacerdotes):
- mi vida personal
- mi relación con los sacerdotes
- mi responsabilidad en el gobierno de la Arquid.

a) mi vida personal
Me critican poca accesibilidad, sentirme abrumado por los problemas; irascible, inconstante en mi acogida, infundo temor en quien no me conoce, respuestas humillantes o cortantes,

no lo creen falta de capacidad, sino que no he sabido compartir con otros colaboradores mis responsabilidades y problemas que ciertamente son graves y a veces urgentes.
Creo que es también falta de organización de mi vida. - especialmente espiritual.
Daré pues, prioridad a mi vida espiritual. Cuidaré vivir en contacto con Dios.
Mi principal preocupación será irme identificando cada día más con Jesús, radicalizándome en su Evangelio. Hacia este seguimiento y conocimiento interno de Jesús orientaré mi devoción a la Virgen y mis momentos específicos de oración.
Meditación. Misa. Breviario.
Rosario. Lectura. Exámen de conciencia. Retiro espiritual.

No lo creen falta de capacidad, sino que no he sabido compartir con otros colaboradores mis responsabilidades y problemas que ciertamente son graves y a veces urgentes.
Creo que es también falta de organización de mi vida -- especialmente espiritual.
Daré pues, prioridad a mi vida espiritual. Cuidaré vivir en contacto con Dios. Mi principal preocupación será irme identificando cada día más con Jesús, radicalizándome en su Evangelio. Hacia este seguimiento y conocimiento interno de Jesús orientaré mi devoción a la Virgen y mis momentos específicos de oración.
Meditación. Misa. Breviario.
Rosario. Lectura. Examen de conciencia. Retiro espiritual.

Organizaré también mi día de descanso semanal.- Aunque sea un mediodía y en compañía con sacerdotes.-Ya que está anunciado el martes, veré si es lo mejor. También debo corregir mi demasiada rapidez en tomar decisiones que después cambio.

b) Mi relación con los <u>sacerdotes</u>.

-Como base mi amor sincero a todos y cada uno.

-Encuentro con ellos. Invitación al día de descanso semanal. Por vicarías u otros grupos abiertos a los demás. Martes? Por vicarías? Algún paseo.

-Encargar a alguien que me informe de sus onomásticos, cumpleaños, aniv. de ordenación... de sus enfermedades... o problemas de familia... - Que en mi nom-

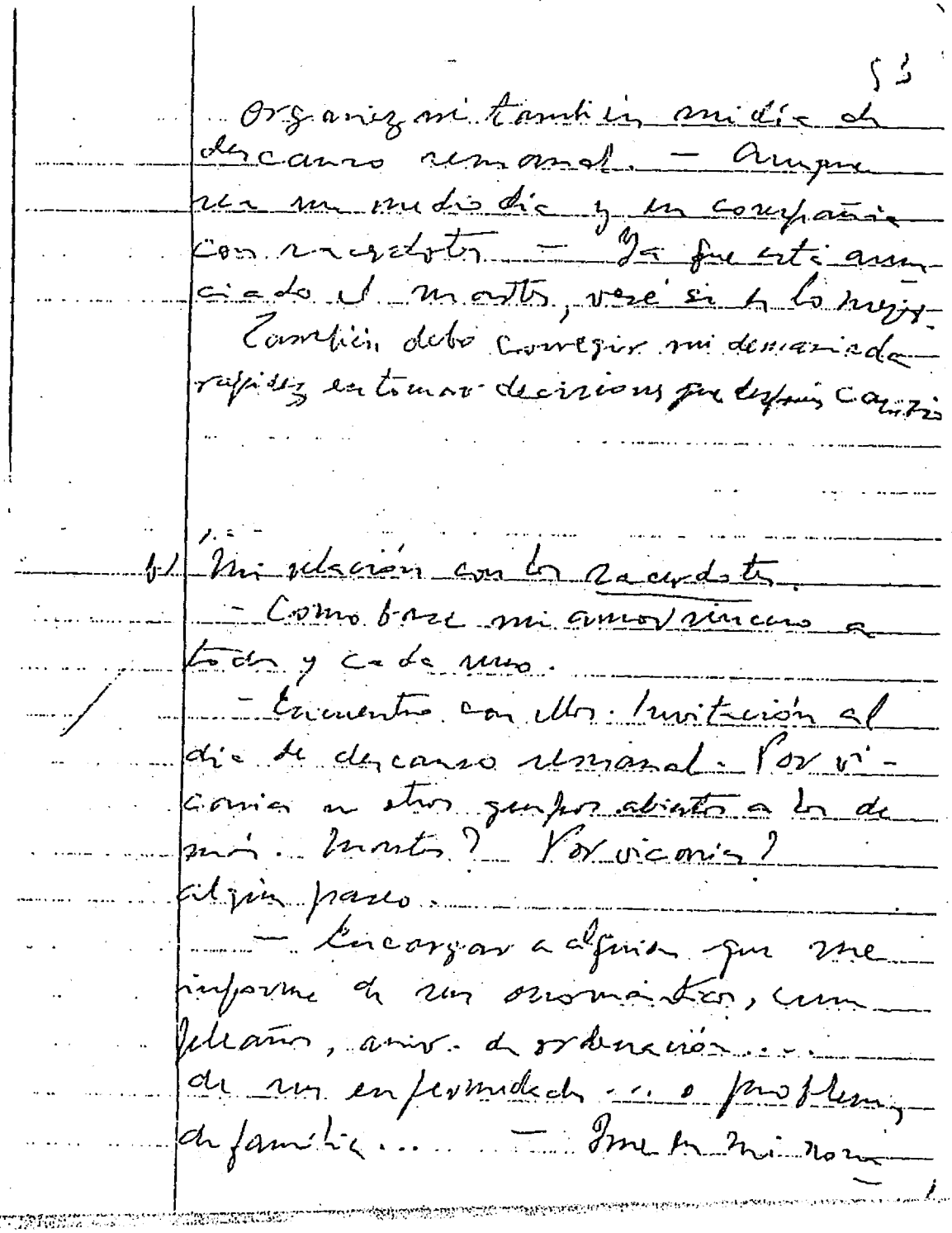

bre exprese solidaridad. Y si
es necesario visitarle.
-Visitas a sus parroquias.

bre exprese solidaridad. Y si
es necesario, visitarle
- Visitas a sus parroquias

b-2) Religiosas:
-Visitar sus comunidades
-Mencionarles en mis homilias con motivo de sus acontencimientos
-asistir a las reuniones de pastoral o Confres.
-Designarles su Vicario
b-3) Seminaristas
-En cada grupo un encargado que me prepare la reunión frecuente c. 15 dias.
-Disponer tiempo un dia para recibir problemas individuales.
-Informarme de la comisión de Seminario, de los problemas.
-El encargado, más en contacto con los problemas de cada muchacho y que él me indique los que debo tratar personalmente

5b

b-2) Religiosas:
- Visitar sus comunidades
- Mencionarles en mis homilias con motivo de sus acontecimientos
- Asistir a las reuniones de pastoral o Confres.
- Designarles un Vicario.

b-3) Seminaristas
- En cada grupo un encargado que me prepare la reunión frecuente c. 15 dia.
- Disponer tiempo un dia para recibir problemas individuales.
- Informarme de la comisión de seminario, de los problemas.
- El encargado, más en contacto con los problemas de cada muchacho y que él me indique los que debo tratar personalmente

c) Responsabilidad en el gobierno de la Arq.
1.Distribuir responsabilidades
2.Reuniones diarias: oración
deliberación.
3.Informe diario de cada dependencia
4.Nombrar comisiones para diversos aspectos pastorales que serán coordinados por la com. pastoral.

Sacerdotes
Religiosos
Jóvenes
Seminario
CEB
Ecumenismo
Comunic. Social

57

c) Responsabilidad en el gobierno de la Arq.

1. Distribuir responsabilidades
2. Reunión diaria: oración
deliberación.
3. Informe diario de cada dependencia
4. Nombrar comisiones para diversos aspectos pastorales que serán coordinados por la Com. pastoral.
Sacerdotes
Religiosos
Jóvenes
Seminario
CEB.
Ecumenismo
Comunic. Social

Proyectos pastorales Chalat.
1.-Visita Pastoral:
30-31 mayo.-Zona oriental: Chalatenango, ojos de agua, Arcatao, Las Flores, S. Ant. Los Ranchos y S. Fco. Lempa.
16-18 oct.=Zona central:
Aldeita, Dulce Nombre de María. S. Rafael, S. Fco. Morazán, Concepción, Quezaltepeque.
febr.=Zona occidental: Nueva Concepción, Tejutla, La Reina, La Palma.
2.Nombrar Pro-Vicarios= Zona Oriental= P. Sigfredo
" Central = P. Juan Dailey
" Occidental= P. Vito Guarato
3. Seminarios: Diaconía.- 7 de marzo 9 a.m.
Vocac. tardías=S. Rafael= después de Semana Santa.

59

Proyectos pastorales chalat.
1.- Visita Pastoral:
30-31 mayo - Zona oriental: Chalatenango, Ojos de agua, Arcatao, Las Flores, S. Ant. los Ranchos y S. Fco. Lempa

16 - 18 oct. - = Zona central: Aldeita, Dulce Nombre de María, S. Rafael, S. Fco. Morazán, Concepción Quezaltepeque.

febr. = Zona occidental: Nueva Concepción, Tejutla, La Reina, La Palma

2.- Nombrar Pro. Vicarios:
Zona Oriental = P. Sigfredo
" Central = P. Juan Dailey
" occidental = P. Vito Guarato

3.- Seminario: Diaconía - 7 marzo 9 a.m.
Vocac. tardía = S. Rafael = después de Semana Santa

4. Paseo Sacerdotes - martes 15 abril.
5. Nombramiento de Vic. coop. de Concepción Quezaltepeque a P. Héctor Figueroa.
6. Nombramiento Párroco Concepción Quezaltepeque al P. Héctor Figueroa.
7. Construir Casa Sacerdotal en Chalatenango. P. Efrain.
8. Ilopango=
Nombramiento P. Luis Recinos
Vic. Coop. Ilopango.
Nombram. P. Pedro Cortéz
Vic. Coop. St. Lucía con proyecto
nueva parroquia.
Apulo: Hogar Sta. Teresita.
Cuidarán ~~Locas del Divi~~ Comunidad de Ilopango.

4.- Paseo Sacerdotes - martes 15 abril.

5.- Nombramiento de Vic. coop. de Concepción Quezaltepeque a P. Héctor Figueroa.

6. Nombramiento Párroco Concepción Quezaltepeque al P. Héctor Figueroa.

7.- Construir Casa Sacerdotal en Chalatenango. P. Efrain.

8.- Ilopango.=
Nombramiento P. Luis Recinos
Vic. coop. Ilopango.
Nombram. P. Pedro Cortés
Vic. coop. St. Lucía con proyecto
nueva parroquia.
Apulo: Hogar Sta. Teresita.
Cuidarán ~~Locas del Divi~~ Comunidad de Ilopango.

9. P. Fabián= Comisión de Catequesis
" de Comunicación social
Homilía del 2º dom. de Cuaresma
(2 marzo 80)
Cristo transfigurado, clave del plan salvador de Dios ~~para salvar~~ en la historia.
1.Cristo transfigurado, término y plenitud del V.T.
2.Cristo transfigurado, base insustituible de la salvación en la historia
3.Cristo transfig. anuncio de la salvación definitiva más allá de la historia.

61

9.- P. Fabián = Comisión de Catequesis
de Comunicación social

Homilía del 2º dom. de Cuaresma
(2 Marzo 80).
Cristo transfigurado, clave del plan salvador de Dios ~~para salvar~~ en la historia.
1. Cristo transfigurado, término y plenitud del V.T.
2. Cristo transfigurado, base insustituible de la salvación en la historia
3. Cristo transfig. anuncio de la salvación definitiva más allá de la historia

(estos son apuntes en las últimas páginas del cuaderno)

espiritualidad
cultura
laboriosidad
unidad:dialogo sincero
no murmurar por detrás
visita a las parroquias
El Apóstol: secciones
Anibal
Jorge
Radio Fides

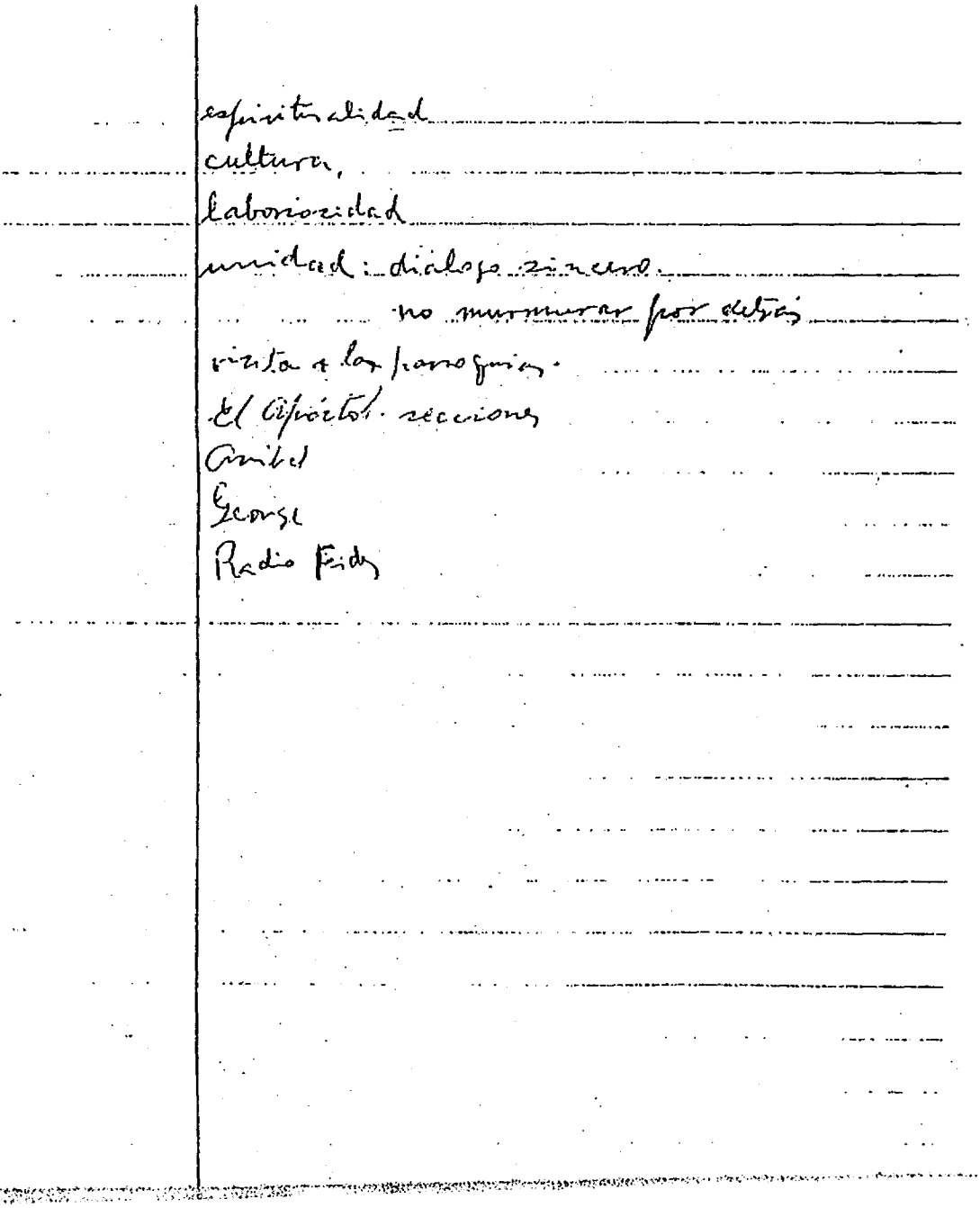

Sacerdotes en reflexión comunitaria
De lunes a jueves de esta semana nos reunimos todos los sacerdotes de la Diócesis y el obispo para realizar una interesante convivencia de carácter espiritual y pastoral.

Sacerdotes en reflexión comunitaria
De lunes a jueves de esta semana nos reunimos todos los sacerdotes de la Diócesis y el Obispo para realizar una interesante convivencia de carácter espiritual y pastoral.

-Jiquilisco y párrocos del litoral se reu-
nen para preparar homilía semanal.
-aprovechar el edificio de Santa Gema
para cursos de profesores durante
cuaresma las vacaciones

-Jiquilisco y párrocos del litoral se reu-
nen para preparar homilía semanal
-aprovechar el edificio de Santa Gema
para cursos de profesores durante
~~cuaresma~~ las vacaciones.

El Apóstol: Sección de pastoral, etc.
familiar
Visita de la comisión de pastoral Una librería católica
Una bibliografía p. sacerdotes
Facilitar divulgación métodos ovulación Catequesis sacramental
Función de las religiosas formar agentes de pastoral.- Explicar el material.
Acuerdo de CEDES para exigir en todas las Diócesis la catequesis sacramental.
Eucaristía en los cantones.
Laicos autorizados para dar la comunión.
Asesoramiento de peritos en sociología para conocer la situación socioreligiosa
-Una carta pastoral sobre la Evangelización con las aportaciones de la reflexión
-Organizar liturgia penitenciales con participación de otros sacerdotes

El Apostol:
Sección de pastoral, etc.
familiar
Visita de la comisión de pastoral
Una librería católica
Una bibliografía p. sacerdotes
Facilitar divulgación métodos ovulación.
Catequesis sacramental
Función de las religiosas formar agentes de pastoral.- Explicar el material.
Acuerdo de CEDES para exigir en todas las Diócesis la catequesis sacramental.
Eucaristía en los cantones
Laicos autorizados para dar la comunión.
Asesoramiento de peritos en sociología para conocer la situación socioreligiosa.
- Una carta pastoral sobre la Evangelización con las aportaciones de la reflexión
- Organizar liturgia penitenciales con participación de otros sacerdotes

Sugerencias:
-Un día de la semana para atender sacerdotes.
-Un esquema de homilía en "El Apóstol" para unificar predicación.
-Asistir a las fiestas, sin ir a confirmar.
-Mandar sacerdotes a especializarse en catequesis, liturgia o social.
-Pedir CEDES que Obispo no regalen ordenación a indignos.
-No aceptar servicios a los fieles sin que cuenten con el Párroco.
-Ir a los actos intempestivamente a escuchar y ver actuaciones del Párroco.
-Que párrocos organicen mejor atención a los cantones.
-Pedir al Episcopado una declaración dando pautas acerca de nuestra situación.

Sugerencias:
- Un día de la semana para atender sacerdotes.
- Un esquema de homilía en "El Apóstol" para unificar predicación.
- Asistir a las fiestas, sin ir a confirmar.
- Mandar sacerdotes a especializarse en catequesis, liturgia o social.
- Pedir CEDES que Obispos no regalen ordenación a indignos.
- No aceptar servicios a los fieles sin que cuenten con el Párroco.
- Ir a los actos intempestivamente a escuchar y ver actuaciones del Párroco.
- Que Párrocos organicen mejor atención a los cantones.
- Pedir al Episcopado una declaración dando pautas acerca de nuestra situación.