30. SEPTEMBER UND 1. OKTOBER 2023: WOCHENENDKURS IN REINACH UND ARLESHEIM
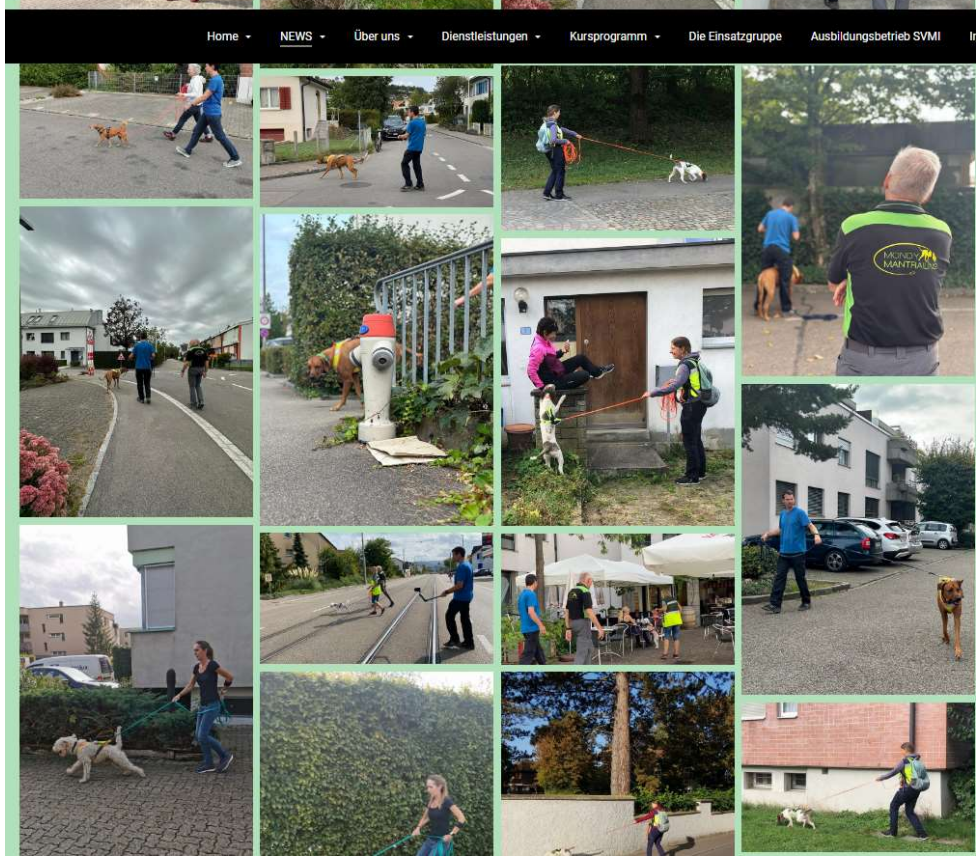
Endlich wieder einmal ein Kurs in der Region Basel! Nachdem wir das "Basler Seminar" im Juli hitzebedingt auf Ende September verschieben mussten, haben wir dem Anlass umso mehr entgegengefiebert. Bei allerschönstem Herbstwetter durften wir dann auch zwei wunderschöne Tage mit einer ganz tollen Gruppe verbringen. Wie das in den zweitägigen Kursen üblich ist, haben wir die bei den verschiedenen Teams bestehenden Fragestellungen und Baustellen zum Thema des Kurses gemacht ... auch solche, von denen die Teams zum Teil selbst noch nichts bemerkt hatten. Und wie das für unsere Basler Wochenenden Tradition ist, haben wir am Sonntag den Bereich "Arbeit mit dem Personensuchhund im Gebäudeinnern" bearbeitet - sehr zur Freude und Begeisterung der Teilnehmerinnen und Teilnehmer, die damit weitere wichtige Arbeitselemente aufnehmen konnten, die beispielsweise beim Einsatz in Altersheimen oder in Schulen matchentscheidend sein können. Wie immer konnten wir über unsere Fellnasen wieder nur staunen, sowohl was ihren Einsatzwillen betrifft, als auch wie sie sich auf die teilweise vollständig neue Arbeit eingelassen und sich in kurzer Zeit neu ausgerichtet haben. Wir können wohl nicht dankbar genug für unsere lieben vierbeinigen Kollegen sein.
Natürlich ist bei aller ernsthaften Arbeit auch der gemütliche Teil am Ende nicht zu kurz gekommen, ob beim Glacé zum Tagesende oder bei der "Lagerfeuerstimmung" in der Mittagspause. Wir sprechen sicher nicht nur für uns, wenn wir behaupten, dass wir alle zusammen zwar müde aber sehr beglückt den Heimweg angetreten haben. Es war ein richtig gutes Wochenende - ganz herzlichen Dank allen, die dabei waren und zur guten Stimmung beigetragen haben. Und einen ganz besonderen Dank an Celina und Martina, die uns wieder einmal begleitet und sich zeitweise als Versteckpersonen zur Verfügung gestellt haben.