

# Jahresprogramm 2023

Kreisverband der Bienenzüchter  
und Imker im Landkreis Rosenheim



[www.imker-rosenheim.de](http://www.imker-rosenheim.de)



## Bayerischer Imkertag 2022



## Herzliche Einladung zum 100-jährigen Jubiläum des Bienenzuchtvereins Hohenthann-Schönau e.V.

Seit bereits 100 Jahren widmet sich der BZV der Haltung und Züchtung von Honigbienen sowie der Honiggewinnung.

**Zu diesem Anlass laden wir Sie herzlich ein, mit uns zu feiern:**

**Sa, 22. bis So, 23. Juli 2023 | jeweils 13:00-17:00 Uhr**

Veranstaltungsort: **Lehrbienenstand Tuntenhausen**,  
am Ende der Fuchsbergstraße (ehemaliges Wasserhäuserl)

Wir starten am Samstag, den 22. Juli mit einem Familientag inkl. Kinderprogramm, Kaffee und Kuchen. Am Sonntag, den 23. Juli folgt ein Tag der offenen Tür.

Auch hier ist für das leibliche Wohl gesorgt. Umrahmt wird die Veranstaltung von verschiedenen Vorträgen unserer Bienenfachverständigen sowie von GastreferentInnen.

**Der Eintritt ist frei!**

Nähere Infos dazu finden Sie auf der Homepage des Vereins unter: [www.bzv-hohenthann-schoenau.de](http://www.bzv-hohenthann-schoenau.de)  
Auf interessante Gespräche und auf die gemeinsame Zeit freuen sich die Mitglieder des BZV Hohenthann-Schönau e.V.



## Fachwarte

Georg Bachmayr, Hohenthann	<a href="mailto:g.bachmayr@web.de">g.bachmayr@web.de</a>	08065/1717
Christian Czech, Rosenheim	<a href="mailto:chr.czech@gmail.com">chr.czech@gmail.com</a>	08031/268740
Kurt Ebner, Aschau	<a href="mailto:ebner.kurt@web.de">ebner.kurt@web.de</a>	08057/909813
Markus Edelmann, Ramerberg	<a href="mailto:joker2607@-online.de">joker2607@-online.de</a>	0160/7523223
Anton Eirainer, Elbach		0162/1380005
Monika Fischer, Söllhuben	<a href="mailto:monikafischer@gmx.de">monikafischer@gmx.de</a>	0151/61628281
Markus Heimbuchner, Kolbermoor	<a href="mailto:MHeimi@freenet.de">MHeimi@freenet.de</a>	08031/2088016
Helga Groß, Thansau	<a href="mailto:Veilchenstr.9,83101Rohrdorf">Veilchenstr. 9, 83101 Rohrdorf</a>	08031/70989
Sepp Hermann, Kleinhöhenrain	<a href="mailto:info@schuhe-hermann.de">info@schuhe-hermann.de</a>	08063/7539
Thomas Mayer, Tuntenhausen	<a href="mailto:bee@soldardorm.de">bee@soldardorm.de</a>	0170/8619219
Robyn Mühlberger, Eggstätt	<a href="mailto:robynmuehlberger@mail.com">robynmuehlberger@mail.com</a>	0163/7317727
Franz Pichler, Halfing		08055/8020
Karl-Heinz Schäfer, Tuntenhausen	<a href="mailto:schaefer-assling@t-online.de">schaefer-assling@t-online.de</a>	08065/332
Andreas Sollinger, Großkarolinenfeld	<a href="mailto:andreas.sollinger@gmx.de">andreas.sollinger@gmx.de</a>	08067/893
Claus Steger, Amerang	<a href="mailto:claussteger@yahoo.de">claussteger@yahoo.de</a>	08075/914855
Peter Vital, Albaching	<a href="mailto:peter.vital@gmx.de">peter.vital@gmx.de</a>	08076/8859727

## Bienensachverständige

Georg Bachmayr, Hohenthann	<a href="mailto:g.bachmayr@web.de">g.bachmayr@web.de</a>	08065/1717
Christian Czech, Rosenheim	<a href="mailto:chr.czech@gmail.com">chr.czech@gmail.com</a>	08031/268740
Kurt Ebner, Aschau	<a href="mailto:ebner.kurt@web.de">ebner.kurt@web.de</a>	08057/909813
Markus Edelmann, Ramerberg	<a href="mailto:joker2607@-online.de">joker2607@-online.de</a>	0160/7523223
Monika Fischer, Söllhuben	<a href="mailto:monikafischer@gmx.de">monikafischer@gmx.de</a>	0151/61628281
Markus Heimbuchner, Kolbermoor	<a href="mailto:MHeimi@freenet.de">MHeimi@freenet.de</a>	08031/2088016
Simon Hager, Samerberg	<a href="mailto:AmSteig3,83122Samerberg">Am Steig 3, 83122 Samerberg</a>	08032/8409
Thomas Mayer, Tuntenhausen	<a href="mailto:bee@soldardorm.de">bee@soldardorm.de</a>	0170/8619219
Robyn Mühlberger, Eggstätt	<a href="mailto:robynmuehlberger@mail.com">robynmuehlberger@mail.com</a>	0163/7317727
Alois Obermeier, Rosenheim	<a href="mailto:NeubeuererStr.5,83101Rohrdorf">Neubeuerer Str. 5, 83101 Rohrdorf</a>	08031/70302
Karl-Heinz Schäfer, Tuntenhausen	<a href="mailto:schaefer-assling@t-online.de">schaefer-assling@t-online.de</a>	08065/332
Annegret Wagner, Samerberg	<a href="mailto:Samerstr.53,83122Samerberg">Samerstr. 53, 83122 Samerberg</a>	08032/989558



Landbäckerei  
Konditorei · Stehcafé  
**Mayr**



*Handwerk und Tradition  
...weil man's schmeckt!*

Gregor Mayr · 85617 Aßling  
Tel.: 0 80 92 - 16 39  
[www.baecker-mayr.de](http://www.baecker-mayr.de)

# Frisch vom Hof

Gutes aus meiner Region

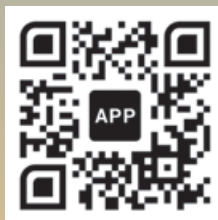

Bauernherbst



Direktvermarkter



Bauernmärkte



Hofcafés

Eine Idee der



**Volksbanken Raiffeisenbanken**  
Rosenheim und Umgebung





## Kreisverband Imker Rosenheim

IBAN: DE23 7116 0000 0005 9200 35, BIC: GENODEF1VRR

Vorsitzende:	Angela Sollinger, Kirchsteig 7, 83109 Großkarolinenfeld	08067/893
Stv. Vorsitzender:	Kurt Ebner, Dorfstraße 30b, 83229 Aschau/Sachrang	08057/909813
Schriftf./Kassier:	Manfred Stäbler, Am Ledererbach 2, 83022 Rosenheim	08031/12622
<b>Vorsitzende der Ortsvereine</b>		
Au bei Bad Aibling:	Markus Millauer, Aign 1, 83075 Bad Feilnbach	08064/1276
Bad Aibling/Bruckmühl:	Johann Gschwendtner, Mühlweg 5, 83043 Willing	08061/495220
Bad Endorf:	Martin Landler, Thalkirchen 19, 83093 Bad Endorf	08053/2704
Bernau:	Franz Weingartner, Eichetstraße 9, 83233 Bernau	08051/7003
Eggstätt:	Robyn Mühlberger, Traunsteiner Str. 6, 83125 Eggstätt	08056/9038168
Feldk./Westerham:	Robert Wild, Burgweg 4, 83026 Rosenheim	08031/43050
Frasdorf/Schau:	Christian Voggenauer, Niesberg 4c, 83112 Frasdorf	08052/956014
Griesstätt:	Josef Lenz, Weitmoos 4, 83556 Griesstätt	08039/2214
Großkarolinenfeld:	Andreas Sollinger, Kirchsteig 7, 83109 Großkarolinenfeld	08067/893
Höhenmoos/Söllhuben:	Monika Fischer, Schlierseestr.8, 83101 Lauterbach	0151/61628281
Hohenthann/Schönau:	Georg Bachmayr, Lindenstraße 10, 83104 Schönau	08065/1717
Kolbermoor:	Markus Heimbuchner, Mörickestraße 10, 83059 Kolbermoor	08031/2088016
Prien:	Josef Bauer, Harlach 1, 83209 Prien	08102/785910
Prutting/Söchtenau:	Rupert Schnitzlbaumer, Sonnen 9, 83134 Prutting	08036/3038172
Ramerberg:	Wolfgang von der Heyden, Am Brunnfeld 12, 83543 Arbing	08039/902939
Rosenheim-Stadt:	Christian Schaible, Unterkaltbrunn 3, 83026 Rosenheim	08031/381956
Stephanskirchen:	Helmut Berger, Filzenweg 24, 83071 Stephanskirchen	08036/305411

## Kreisverband Bayerische Bienenzüchter Kreis Rosenheim/Inntal

Vorsitzender:	Christian Obermair, Windschurweg 8, 83126 Flintsbach	08034/1366
<b>Vorsitzende der Ortsvereine</b>		
Brannenburg/Nußdorf/Flintsbach:	Christian Obermair, Windschurweg 8, 83126 Flintsbach	08034/1366
Halfing:	Franz Pichler, Irlach 12, 83128 Halfing	08055/8020
Neubeuern/Altenbeuern:	Hubert Paul, Hohenastraße 6, 83115 Neubeuern	08035/875257
Oberaudorf/Kiefersfelden:	Erwin Resch, Aggerstraße 22, 83080 Oberaudorf	08033/2841
Samerberg:	Peter Köpke, Hundham 8, 83122 Samerberg	0157/71687735

## Kreisverband Bayerische Bienenzüchter Kreis Wasserburg

Vorsitzender:	Peter Sening, Burgstall 1, 83512 Wasserburg	08071/4286
<b>Vorstände der Ortsvereine</b>		
Albaching:	Erwin Schärfl, Amselweg 6, 83455 Albaching	08076/9732
Mittergars/Wang:	Eduard Franzler, Dirnberg 3, 83567 Unterreit	08073/1679
Soyen:	Christian Müller, Bachenhöd 5, 83536 Gars am Inn	08073/1715
Wasserburg:	Claus Steger, Am Wuhrbach 15, 83512 Wasserburg	08071/7279803

**RIEDER**  
Druckservice GMBH

Seit 45 Jahren

Blöcke Direktmailing Flyer Urkunden Hochzeitszeitungen Stempel und vieles mehr

Hallwanger Str. 2 · 83209 Prien am Chiemsee · ☎ 08051-1511 · info@rieder-druckservice.de · www.rieder-druckservice.de





## **Aktion »Probeimker« wird angeboten von:**

Diese Vereine bieten eine 2-jährige Begleitung für Jungimker an.

### **Imkerverein Au bei Bad Aibling**

Markus Millauer, 08064/1276,  
millauer.markus@gmx.de

### **Imkerverein Bad Aibling/Bruckmühl**

Johann Gschwendtner, 08061/495220  
info@imkerverein-bad-aibling-bruckmühl.de

### **Imkerverein Bad Endorf**

Martin Landinger, 08053/2704,  
martin.landinger@online.de

1. Mai - 30. September jd. Freitag 18 Uhr  
am Lehrbienenstand an der Mittelschule Bad Endorf

### **Imkerverein Eggstätt**

Kurt Ebner, 08057/909813, ebner.kurt@web.de

### **Imkerverein Frasdorf/Aschau**

Kurt Ebner, 08057/909813, ebner.kurt@web.de

### **Bienenzuchtverein Großkarolinenfeld**

Andreas Sollinger, 08067/893,  
andreas.sollinger@gmx.de

### **Bienenzuchtverein Halfing**

Franz Pichler, 08055/8020, gitti.pichler@gmx.de

### **Bienenzuchtverein Höhenmoos/Söllhuben**

Monika Fischer, 0151/61628281,  
monikafischer@gmx.de

### **Bienenzuchtverein Hohenthann/Schönau**

Georg Bachmayr, 0171/9634279,  
g.bachmayr@web.de

### **Bienenzuchtverein Kolbermoor**

Markus Heimbuchner, 08031/2088016,  
bzv-kolbermoor@gmx.de

### **Imkerverein Prien**

Sepp Bauer, 08102/785910 oder 0157/58798897  
sebau.hkn@t-online.de

### **Imkerverein Ramerberg**

Wolfgang von der Heyden, 08039/902939,  
w.-von-der-heyden@gmx.de

### **Imkerverein Rosenheim-Stadt**

Christian Schaible, 08031/381956,  
kreisimkerverein-rosenheim@freenet.de

### **Imkerverein Samerberg**

Georg Stuffer, 08032/8143, gstuffer@online.de

### **Imkerverein Wasserburg**

Claus Steger, 08071/7279803

# **STEINBRECHER**

*Wir organisieren für Sie  
sämtliche Reisen und freuen  
uns auf Ihren Anruf.*

## **Reisen**

*... the Royal Class!*

Luxus-Busse mit  
WC, Klimaanlage,  
Schlafbestuhlung,  
Fußstützen, Kühl-  
schrank, Küche,  
Video und Telefon.



Omnibusse mit bis  
zu 70 Sitzplätzen.

Kirchenstraße 19 · 83098 Brannenburg · Telefon 080 34/10 01  
bus@steinbrecher-reisen.de · www.steinbrecher-reisen.de



## Standbegehungen

<b>Sonntag, 18. Juni um 10.00 Uhr</b>	Imkerei Sollinger Andreas, Kirchsteig 7, 83109 Tattenhausen
<b>Sonntag, 2. Juli um 10.00 Uhr</b>	Balthasar Voggenauer, Reischach 7, Gemeinde Söchtenau

## Bienenzuchtverein Aschau-Frasdorf

am neuen Lehrbienenstand in Frasdorf an der Staatsstraße 2093  
Kursleiter Imker Kurt Ebner, Tel. 08057/909813, Email: ebner.kurt@web.de

Samstag	25.3.	14.30	Einführung in die Imkerei
Samstag	29.4.	14.30	Frühjahrsarbeiten und Durchlenzung
Samstag	13.5.	14.30	Völkerführung im Jahresverlauf
Samstag	20.5.	14.30	Honigraumfreigabe
Samstag	17.6.	14.30	Schwarmverhinderung und Erweiterung
Samstag	24.6.	14.30	Jungvölkerpflege
Samstag	1.7.	14.30	Varroosebekämpfung
Samstag	15.7.	14.30	Bienenfutter
Samstag	22.7.	14.30	Einwinterung
Samstag	28.10.	14.30	Winterbehandlung

## Lehrbienenstand Bad Aibling-Bruckmühl

Gemeindeverbindungsstraße Götting-Hinrichsegen  
Ansprechpartner: 1. Vorstand, Johann Gschwendtner  
Mühlweg 5, 83043 Bad Aibling-Willing, 08061/ 495220, 0151/51752886  
Email: gschwendtner\_johann@web.de  
www.imkerverein-bad-aibling-bruckmuehl.de

Samstag	11.2.	14.00	Einführung in die Imkerei/Information
Samstag	11.3.	14.00	Auswinterung und Frühjahrsarbeiten
Samstag	22.4.	14.00	Völkerführung und Honigraumfreigabe
Samstag	20.5.	14.00	Ablegerbildung und Schwarmverhinderung
Samstag	17.6.	14.00	Honiggewinnung und Honigverarbeitung
Samstag	8.7.	14.00	Varroabehandlung und Einfütterung
Samstag	16.9.	14.00	Bienenweide und Einwinterung
Samstag	14.10.	14.00	Arzneimittel in der Bienenhaltung
Samstag	18.11.	14.00	Winterbehandlung



## Bienenzuchtverein Eggstätt

am Lehrbienenstand in Weitmoos

Vorstand: Dr. Robyn Mühlberger, Tel: 0163/7317727, Email: robynmuehlberger@gmail.com  
Kursleiter Imker Kurt Ebner, Tel. 08057/909813, Email: ebner.kurt@web.de

Website: [www.bienenzuchtverein-eggstaett.de](http://www.bienenzuchtverein-eggstaett.de), Veranstaltungsort wird über die Presse/Homepage veröffentlicht

Sonntag	26.3.	10.00	Einführung in die Imkerei
Sonntag	30.4.	10.00	Frühjahrsarbeiten und Durchlenzung
Sonntag	14.5.	10.00	Völkerführung im Jahresverlauf
Sonntag	21.5.	10.00	Honigraumfreigabe
Sonntag	18.6.	10.00	Schwarmverhinderung und Erweiterung
Sonntag	25.6.	10.00	Brutentnahme und Völkerpflege
Sonntag	2.7.	10.00	Varroabekämpfung
Sonntag	16.7.	10.00	Bienenfütterung
Sonntag	23.7.	10.00	Einwinterung
Freitag	1.9.	18.00	Grillabend bei Familie Mühlberger, Eggstätt
Samstag	25.11.	19.00	Jahreshauptversammlung, Gasthof Unterwirt Eggstätt (vorauss.)



## GartenBaumschule Fauerbach Genußladerl, Bienengehölze

Ebenholzweg 3 83135 Schechen-Deutelhausen

08031/5457 Fax. 08031/59669 [blattmaennchen@t-online.de](mailto:blattmaennchen@t-online.de)

[www.baumschule-fauerbach.de](http://www.baumschule-fauerbach.de)

Mo- Fr. 8.00 bis 12.00 13.30 -18.00 Sa. 8.00 bis 14.00

Gartenanlagen, Obstgehölze, Sträucher, Rosen, Stauden, Bäume, Wildgehölze,  
Nadelgehölze, Saisonpflanzen, Bienennährgehölze, Erden, Dünger

Fruchtessige, Fruchtaufstriche, Liköre aus eigener Herstellung usw.







## Bienenzuchtverein Großkarolinenfeld u.U. e.V.

Lehrbienenstand Pfaffenhofener Straße Großkarolinenfeld  
Kursleiter Fachwart Andreas Sollinger, 08067/893, Email: andreas.sollinger@gmx.de,  
www.bzv-grosskaro.de

Samstag	7.1.	16.00	<b>Wachsgewinnung und Verarbeitung</b> in Kirchsteig
Sonntag	12.3.	09.00	<b>Honigkurs ganztätig</b> Teil 1,2 und 3 im Ortshaus in Tattenhausen (Anmeldung) Referent Honigobmann Stefan Ammon
Samstag	25.3.	16.00	<b>Durchlenzung und Frühjahrsarbeiten</b>
Samstag	15.4.	16.00	<b>Honigraumfreigabe</b>
Samstag	29.4.	16.00	<b>Schwarmverhinderung</b>
Samstag	13.5.	16.00	<b>Jungvolk und Ablegerbildung</b>
Samstag	27.5.	16.00	<b>Honigentnahme und Völkerpflege</b>
Samstag	10.6.	16.00	<b>Bienenweide, Nektar und Pollenversorgung</b>
Samstag	17.6.	16.00	<b>Honigzertifizierungskurs (DIB Glas), FW Referent S. Hermann</b>
Samstag	1.7.	16.00	<b>Sommerpflege</b>
Samstag	15.7.	16.00	<b>Varroabekämpfung, BSV Referent K-H.Schäfer</b>
Samstag	5.8.	16.00	<b>Bienenfutter</b>
Samstag	19.8.	16.00	<b>Einwinterung</b>

## Lehrbienenstand Halfing

Friedenslinde 10, 83128 Halfing, Ansprechpartner Franz Pichler,  
Irloch 12, 83128 Halfing, 08055/8020, Infos unter [www.bzv-halfing.de](http://www.bzv-halfing.de)

Samstag	25.2.	09.00	<b>Anfängerkurs I, FW Franz Pichler</b>
Freitag	3.3.	20.00	<b>Hauptversammlung, Gasthaus Schildhauer</b>
Samstag	25.3.	09.00	<b>Anfängerkurs II, FW Franz Pichler</b>
Samstag	1.4.	09.00	<b>Physiologische Zusammenhänge</b> im Bienenvolk, FW Claus Riedl
Samstag	22.4.	09.00	<b>Auswinterung, Honigraumfreigabe, Schwarmvorbeugung,</b> BSV Martin Lenz
Samstag	29.4.	09.00	<b>Beobachtung des Bienenvolks und der Tracht mittels digitaler</b> <b>Stockwaage, stellv. Fachberater Obb. Christian Altenburger</b>
Samstag	6.5.	09.00	<b>Honigkurs I, Honigobmann LvBI Stefan Ammon</b>
Samstag	13.5.	09.00	<b>Honigkurs II, Stefan Ammon</b>
Samstag	17.6.	09.00	<b>Sommerpflege der Ableger und Völker, Königinverwertung,</b> FW Franz Vollmaier
Samstag	1.7.	09.00	<b>Bienengesundheit und imkerliche Pflege der Bienenvölker,</b> Fachberater Obb.Dr. Hannes Beims
Sonntag	30.7.	10.00	<b>Fachvortrag</b>
		11.00	<b>Königinnenverkauf</b> <b>20. Bienenmarkt</b>
		13.00	<b>Ablegerversteigerung</b>
Samstag	16.9.	09.00	<b>Spätsommerpflege: Einfütterung, Varroa, Wabensitz, FW Franz Albrecht</b>
Freitag	8.12.	20.00	<b>Adventfeier, Lehrbienenstand</b>



Baumschule

Schroller

Garten- und Landschaftsbau

seit 1958  
in der Schwäig

## für Ihren Garten

Laub- u. Nadelbäume, Ziersträucher, Obstbäume, Zwergobst, Beerensträucher, Heckenpflanzen, Bodendecker, Zwergkoniferen, Rosen, Stauden, Wasserpflanzen, Zubehör, Erden und Dünger

## unsere Dienstleistung

Gartengestaltung, Pflasterarbeiten, Bepflanzung, Pflege, Rasenansaat, Teichbau, Holzterrassen, Zäune, Baumschneidarbeiten und Fällungen

## **Franz Schroller**

An der Mangfall 1, 83026 Rosenheim  
Tel. 08031/41148, [info@garten-schroller.de](mailto:info@garten-schroller.de)  
weitere Infos [www.garten-schroller.de](http://www.garten-schroller.de)



## Bienenzuchtverein Hohenthann-Schönau e.V.

am Lehrbienenstand in Tuntenhausen, Fuchsbergstrasse, am Ende der Fuchsbergstrasse  
(ehemaliges Wasserhäusl), Kursleiter Bienensachverständiger Georg Bachmayr,  
Tel. 0171/9634279, [www.bzv-hohenthann-schoenau.de](http://www.bzv-hohenthann-schoenau.de)

Samstag	4.3.	14.00	Einführung in die Imkerei, Biologie der Biene, Faszination Honigbiene, Wachsgewinnung, Wachsverarbeitung
Samstag	18.3.	14.00	Bienenprodukte, Propolis- und Pollengewinnung und deren Verarbeitung, Honig, Wachsgewinnung, Wachstücher
Sonntag	19.3.	09.30	Biologische und konventionelle Arbeitsweise in der Imkerei Varroa- und Krankheitsmanagement in der Biomkerei
Sonntag	26.3.	09.30	Durchlenzung, Frühjahrsarbeiten, Auswintern, Stockhygiene, Honigraumfreigabe
Sonntag	2.4.	09.30	Varroabekämpfung, Varroamanagement medikamentenfrei, Biotechnische Verfahren, Naturwabenbau, Referent BSV Karl-Heinz Schäfer
Samstag	8.4.	14.00	Bienenforschung, Diagnose von Gemüll und Flugbetrieb, Bienenkrankheiten, -gesundheit, Sanierung im Krankheitsfall, Naturwabenbau, Referent BSV Karl-Heinz Schäfer
Samstag	29.4.	14.00	Schwarmverhinderung, Methoden der Jungvolkbildung, Ableger- und Kunstschwarmbildung, Königinnenzucht allgemein
Samstag	20.5.	14.00	Honigernte, Hygiene bei der Honiggewinnung, Begattungsvölker und Ablegerbildung
Sonntag	4.6.	09.30	Sommerpflege der Völker und Ableger, Bienengesundheit
Samstag	10.6.	14.00	Honigentnahme und Völkerführung im Jahresverlauf Honig, Inhaltsstoffe und Verwendung
Samstag	24.6.	14.00	Varroabekämpfung, Abschleudern, Brutentnahme, Sommerpflege
Sonntag	2.7.	9.30	Varroabekämpfung, Intensivkurs Varroawissen, Referent BSV Karl-Heinz Schäfer
Samstag	22.7.	ab 13.00	100 Jahrfeier des BZV Hohenthann-Schönau, Familientag mit Kinderprogramm
Sonntag	23.7.	ab 13.00	100 Jahrfeier des BZV Hohenthann-Schönau Tag der offenen Tür mit interessanten Vorträgen
Samstag	5.8.	14.00	Spätsommerpflege und Einwinterung der Völker, Bienenfutter
Samstag	25.11.	14.00	Varroabekämpfung, Winterbehandlung mit Oxalsäure



# raidl's Bienenkorb

- Imkereibedarf Honig
- Bienenwachskerzen
- Propoliskosmetik
- Geschenkartikel

Georg-Wiesböck-Ring 3a • 83115 Neubuern

Tel. 0170-9921186

**Öffnungszeiten:**

**Dienstag:**

8.30 - 13.00 Uhr

**Freitag:**

8.30 - 13.00 Uhr

17.00 - 20.00 Uhr

**Feb.-Sept.: Mittw.**

8.30 - 13.00 Uhr

[juttatraidl@gmail.com](mailto:juttatraidl@gmail.com)



## Imkerverein Höhenmoos Söllhuben

Dorfhaus Lauterbach, Chiemseestraße 1, 83101 Lauterbach, Tel. 0151/61628281,  
Email: [MonikaFischer@gmx.de](mailto:MonikaFischer@gmx.de). Kursleitung ist Fachwartin Monika Fischer.  
Kontakt: [MonikaFischer@gmx.de](mailto:MonikaFischer@gmx.de). Die Kurse sind kostenlos.  
Eine Teilnahme ist nur nach Anmeldung per Mail möglich.

Samstag	18.3.	13.00	Grundlagen der Imkerei & erster Blick ins Bienenvolk
Samstag	1.4.	13.00	Frühjahrsrevision
Samstag.	6.5.	13.00	Schwarmzeit & Jungvolkbildung
Samstag	17.6.	13.00	Königinnenzucht & Jungvolkbildung
Samstag	15.7.	13.00	Honigernte
Samstag	12.8.	13.00	Spätsommerpflege
Samstag	9.9.	13.00	Einwinterung



Der Fachmarkt für Bauen  
+ Heimwerken + Garten.

**EDER**

## GROSSE AUSWAHL AN GARTENTECHNIK.

- **Wartung & Reparatur**
- **Ersatzteilservice**



**STIHL**®

83104 Tuntenhausen · Moorweg 5 · Telefon 08067/181-734  
83093 Bad Endorf · Chiemseestraße 17 · Telefon 08053/49696  
83512 Wasserburg · Am Aussichtsturm 1-5 · Telefon 08071/104920  
EDER Landtechnik · 83071 Stephanskirchen · Simsseestr. 103 · Tel. 08036/3084-10



## Schul- u. Lehrbienenstand Kolbermoor

Die Veranstaltungen finden im Tonwerksgelände statt, in Höhe Filzenstraße 17 beim Fußgängerüberweg, Verbindungsstraße zw. Großkarolinenfeld und Kolbermoor.

Kursleiter Bienensachverständiger und Fachwart Markus Heimbuchner,  
08031/2088016 od. 0176/82019611, Email: [bzv-kolbermoor@gmx.de](mailto:bzv-kolbermoor@gmx.de),  
[www.Bienen-Kolbermoor.de](http://www.Bienen-Kolbermoor.de)

Samstag	25.2.	13.00	<b>Saisoneröffnung (Frühjahrspflege)</b> , Lehrbienenstand
Freitag	10.3.	18.30	<b>Anfängerschulung:</b> Grundlagen in der Bienenhaltung Bahnhof Kolbermoor, Bahnhofstraße 14, Referent: FW Heimbuchner Markus
Freitag	14.4.	18.30	<b>Anfängerschulung:</b> Frühjahrspflege und Honigraumfreigabe Bahnhof Kolbermoor, Bahnhofstraße 14, Referent: FW Heimbuchner Markus
Freitag	5.5.	18.30	<b>Anfängerschulung:</b> Ablegerbildung leicht gemacht Lehrbienenstand, Referent: FW Heimbuchner Markus
Freitag	9.6.	18.30	<b>Anfängerschulung:</b> Verschiedene Methoden der Honigentnahme Lehrbienenstand, Referent: FW Heimbuchner Markus
Freitag	7.7.	18.30	<b>Anfängerschulung:</b> Varroamilbe erkennen und richtig bekämpfen Lehrbienenstand, Referent: FW Heimbuchner Markus
Freitag	15.9.	18.30	<b>Anfängerschulung:</b> Spätsommerpflege der Bienenvölker Lehrbienenstand, Referent: FW Heimbuchner Markus
Freitag	13.10.	18.30	<b>Verschiedene Bienenkrankheiten erkennen</b> Lehrbienenstand, Referent: FW Heimbuchner Markus
Samstag	21.10.	13.00	<b>Saisonabschluss</b> (Herbstreinigung), Lehrbienenstand



# HSH

PLANUNG - HOCHBAU - TIEFBAU

# Bau GmbH

Telefon: 0151 15 45 64 56

E-Mail: [hsh-bau-gmbh@web.de](mailto:hsh-bau-gmbh@web.de)



## Imkerverein Rosenheim Stadt und Umgebung e.V.

am Ausbildungsstand Schwaiger Weg 21, 83026 Rosenheim  
Kursleiter Bienensachverständiger und Bienenfachwart Christian Czech, 0160/5847412  
Email: imker.rosenheim@gmail.com, www.imkerverein-rosenheim.de

Termin wird mit den  
Teilnehmern abgestimmt

### Schulungsreihe mit Theorie und Praxis:

#### Der angepasste Brutraum im Jahresverlauf

Vorstellung der theoretischen Hintergründe mit 2 Vorträgen und 6 Praxiseinheiten über das Thema: Auswintern, Honigräume aufsetzen, Schwarmverhinderung, Varroabehandlung, Ablegerbildung und die Einwinterung

**Achtung:** schriftliche Anmeldefrist per E-Mail für diese Schulungsreihe bis Ende Januar 2023

Donnerstag 23.3. 19:30

**Vortrag:** Ist die biotechnische Varroabehandlung der bessere Weg?

Alternative Methoden zur herkömmlichen Varroabekämpfung, Praktische Hinweise und Vorgehensweisen

Ort: Gasthof Kirchenwirt Pang, Panger Str. 25, 83026 Rosenheim

Donnerstag 20.4. 19:30

**Vortrag:** Königinnenvermehrung für Freizeitimker

Ort: Gasthof Kirchenwirt Pang, Panger Str. 25, 83026 Rosenheim



*Karavil*

EDEKA Karavil

Wendelsteinstr. 1 - 3

83109 Großkarolinenfeld

Telefon: 08031 304 39 82

Internet: [www.edeka-karavil.de](http://www.edeka-karavil.de)

### MARKTCAFÉ

Mittagsabo, Kaffee & Kuchen, Frühstück, Snacks, uvm.

### METZGEREI

Sehr große Auswahl an Fleisch, Wurst, Käse, Fisch.

### GETRÄNKEMARKT

Sehr große Auswahl an Getränken und regionalen Brauereien.

### REGIONALE PRODUKTE

### GESCHENKSERVICE

### LIEFERSERVICE

#### Info zum herausnehmbaren Kalender

Kurze Übersicht im Kalender, nachzuschlagen im Jahresprogramm

LB = Lehrbienenstand

ST = Stammtisch

V = Veranstaltung

SB = Standbegehung



Januar		
1 So	Neujahr	
2 Mo		1. Wo.
3 Di		
4 Mi		
5 Do	ST Au / ST Kolbermoor	
6 Fr	Hl. 3 Könige	
7 Sa	V Großkarolinenfeld ST Hohenthann	○
8 So	ST Großkarolinenfeld	
9 Mo		2. Wo.
10 Di		
11 Mi	ST Prutting	
12 Do		
13 Fr		
14 Sa		
15 So		☾
16 Mo	ST Feldkirchen	3. Wo.
17 Di		
18 Mi	ST Rosenheim	
19 Do		
20 Fr		
21 Sa		●
22 So		
23 Mo		4. Wo.
24 Di		
25 Mi		
26 Do		
27 Fr		
28 Sa		☽
29 So		
30 Mo		5. Wo.
31 Di		

Februar		
1 Mi		
2 Do	ST Au / ST Kolbermoor	
3 Fr	ST Ramerberg	
4 Sa	ST Hohenthann	
5 So	ST Großkarolinenfeld	○
6 Mo		6. Wo.
7 Di		
8 Mi	ST Prutting	
9 Do		
10 Fr		
11 Sa	LB Bad Aibling	
12 So		
13 Mo		7. Wo. ☾
14 Di	Valentinstag	
15 Mi	ST Rosenheim	
16 Do		
17 Fr		
18 Sa		
19 So		
20 Mo	Rosenmontag	8. Wo. ●
21 Di	Faschingsdienstag	
22 Mi	Aschermittwoch	
23 Do	Rosenheim	
24 Fr		
25 Sa	LB Großkarolinenfeld LB Halfing / LB Kolbermoor	
26 So	V Kreisverband	
27 Mo	ST Feldkirchen V Wasserburg	9. Wo. ☽
28 Di		

Ferientermine in Bayern:  
 Winter: 20.02.-24.02.2023 Sommer: 31.07.-11.09.2023  
 Ostern: 03.04.-14.04.2023 Herbst: 30.10.-03.11.2023  
 Pfingsten: 29.05.-09.06.2023 Weihn.: 25.12.-05.01.2024

März		
1 Mi		
2 Do	ST Au / ST Kolbermoor	
3 Fr	ST Ramerberg / V Halfing	
4 Sa	LB Hohenthann	
5 So	ST Großkarolinenfeld	
6 Mo	V Wasserburg	10. Wo.
7 Di		○
8 Mi	ST Prutting	
9 Do		
10 Fr	V Kolbermoor	
11 Sa	LB Bad Aibling	
12 So	LB Großkarolinenfeld LB Samerberg	
13 Mo	LB Wasserburg	11. Wo.
14 Di		
15 Mi	ST Rosenheim	☾
16 Do		
17 Fr		
18 Sa	LB Hohenthann / LB Höhenmoos LB Wasserburg	
19 So	LB Hohenthann	
20 Mo	V Feldkirchen Frühlingsanfang	12. Wo.
21 Di		●
22 Mi		
23 Do	V Rosenheim	
24 Fr		
25 Sa	LB Aschau-Frasdorf LB Halfing/LB Großkaro	
26 So	LB Eggstätt / LB Hohenthann LB Samerberg	
27 Mo	LB Wasserburg	13. Wo.
28 Di		
29 Mi		☽
30 Do		
31 Fr		



April	
1 Sa	LB Höhenmoos LB Halfing / ST Hohenthann
2 So	LB Hohenthann/V Wasserburg ST Großkarolinenfeld
3 Mo	14. Wo.
4 Di	
5 Mi	
6 Do	Gründonnerstag ST Au / ST Halfing ○
7 Fr	Karfreitag ST Ramerberg
8 Sa	LB Hohenthann
9 So	Ostersonntag
10 Mo	Ostermontag 15. Wo.
11 Di	ST Bad Aibling
12 Mi	ST Prutting
13 Do	☾
14 Fr	V Kolbermoor
15 Sa	LB Großkarolinenfeld
16 So	LB Samerberg
17 Mo	LB Wasserburg ST Feldkirchen 16. Wo.
18 Di	
19 Mi	ST Rosenheim
20 Do	V Rosenheim ●
21 Fr	V Lehrfahrt
22 Sa	LB Bad Aibling/LB Hohenthann V Lehrfahrt LB Halfing
23 So	V Lehrfahrt
24 Mo	V Wasserburg 17. Wo.
25 Di	
26 Mi	
27 Do	☽
28 Fr	
29 Sa	LB Aschau-Frasdorf / LB Großkaro / LB Halfing
30 So	LB Eggstätt ST Kolbermoor

Mai	
1 Mo	Maifeiertag 18. Wo.
2 Di	
3 Mi	
4 Do	ST Au / ST Halfing
5 Fr	LB Kolbermoor ST Ramerberg ○
6 Sa	LB Höhenmoos / LB Halfing ST Hohenthann
7 So	ST Großkarolinenfeld
8 Mo	LB Wasserburg 19. Wo.
9 Di	ST Bad Aibling
10 Mi	ST Prutting
11 Do	
12 Fr	☾
13 Sa	LB Aschau-Frasdorf/ LB Großkaro/LB Halfing
14 So	Muttertag LB Eggstätt / LB Halfing LB Samerberg
15 Mo	ST Feldkirchen V Wasserburg 20. Wo.
16 Di	
17 Mi	ST Rosenheim
18 Do	Christi Himmelfahrt
19 Fr	●
20 Sa	LB Aschau-Frasdorf/ LB Bad Aibling/LB Hohenthann
21 So	LB Eggstätt
22 Mo	LB Wasserburg / LB Halfing 21. Wo.
23 Di	V Wasserburg
24 Mi	
25 Do	
26 Fr	
27 Sa	LB Großkarolinenfeld ☽
28 So	ST Kolbermoor Pfingstsonntag
29 Mo	Pfingstmontag 22. Wo.
30 Di	
31 Mi	

Juni	
1 Do	ST Au / ST Halfing
2 Fr	ST Ramerberg
3 Sa	ST Hohenthann
4 So	LB Hohenthann ST Großkarolinenfeld ○
5 Mo	LB Wasserburg 23. Wo.
6 Di	
7 Mi	
8 Do	Fronleichnam
9 Fr	LB Kolbermoor
10 Sa	LB Großkarolinenfeld/ LB Hohenthann ☾
11 So	LB Samerberg
12 Mo	24. Wo.
13 Di	ST Bad Aibling
14 Mi	ST Prutting
15 Do	
16 Fr	ST Mittergars
17 Sa	LB Aschau/LB Höhenmoos/ LB Halfing/LB Großk./LB Bad Aib.
18 So	LB Eggstätt/SB Großkaro ●
19 Mo	ST Feldkirchen V Wasserburg 25. Wo.
20 Di	
21 Mi	Sommeranfang ST Rosenheim
22 Do	
23 Fr	
24 Sa	LB Aschau-Frasdorf/ LB Hohenthann
25 So	LB Eggstätt / LB Samerberg ST Kolbermoor
26 Mo	26. Wo. ☽
27 Di	
28 Mi	
29 Do	
30 Fr	





Juli	
1 Sa	LB Großkarolinenfeld / LB Aschau-Frasdorf / LB Halfing
2 So	LB Eggstätt / LB Hohenthann ST Großkaro/SB Prutting
3 Mo	LB Wasserburg 27. Wo. ○
4 Di	
5 Mi	
6 Do	ST Au / ST Halfing
7 Fr	LB Kolbermoor ST Ramerberg
8 Sa	LB Bad Aibling
9 So	
10 Mo	28. Wo. ☾
11 Di	ST Bad Aibling
12 Mi	ST Prutting
13 Do	
14 Fr	
15 Sa	LB Aschau-Frasdorf/ LB Höhenmoos/LB Großkaro
16 So	LB Eggstätt / LB Samerberg
17 Mo	V Feldkirchen LB H./V Wasserburg 29. Wo. ●
18 Di	
19 Mi	ST Rosenheim
20 Do	
21 Fr	ST Mittergars
22 Sa	LB Aschau-Frasdorf / LB Hohenthann/ V Familientag
23 So	LB Eggstätt / LB Hohenthann V Tag der offenen Tür
24 Mo	LB Wasserburg 30. Wo.
25 Di	
26 Mi	☽
27 Do	
28 Fr	
29 Sa	
30 So	LB Halfing ST Kolbermoor
31 Mo	V Wasserburg 31. Wo.

August	
1 Di	○
2 Mi	
3 Do	ST Au / ST Halfing
4 Fr	ST Ramerberg
5 Sa	LB Großkarolinenfeld/ LB Hohenthann
6 So	ST Großkarolinenfeld
7 Mo	LB Wasserburg 32. Wo.
8 Di	ST Bad Aibling ☾
9 Mi	ST Prutting
10 Do	
11 Fr	
12 Sa	LB Höhenmoos
13 So	LB Samerberg
14 Mo	33. Wo.
15 Di	Mariä Himmelfahrt
16 Mi	ST Rosenheim ●
17 Do	
18 Fr	ST Mittergars
19 Sa	LB Großkarolinenfeld
20 So	
21 Mo	LB Wasserburg 34. Wo.
22 Di	
23 Mi	
24 Do	☽
25 Fr	
26 Sa	
27 So	ST Kolbermoor
28 Mo	V Wasserburg 35. Wo.
29 Di	
30 Mi	
31 Do	○

September	
1 Fr	LB Eggstätt ST Ramerberg/V Eggstätt
2 Sa	ST Hohenthann
3 So	V Kreisverband ST Großkarolinenfeld
4 Mo	36. Wo.
5 Di	
6 Mi	
7 Do	ST Au / ST Halfing ☾
8 Fr	V Lehrfahrt
9 Sa	LB Höhenmoos/V Lehrfahrt
10 So	V Lehrfahrt
11 Mo	LB Wasserburg 37. Wo.
12 Di	
13 Mi	ST Prutting
14 Do	
15 Fr	ST Mittergars LB Kolbermoor ●
16 Sa	LB Bad Aibling / LB Halfing
17 So	
18 Mo	V Wasserburg/ ST Feldkirchen 38. Wo.
19 Di	LB Kolbermoor
20 Mi	ST Rosenheim
21 Do	
22 Fr	☽
23 Sa	Herbstanfang
24 So	ST Kolbermoor
25 Mo	LB Wasserburg 39. Wo.
26 Di	
27 Mi	
28 Do	
29 Fr	○
30 Sa	



Oktober	
1 So	ST Großkarolinenfeld
2 Mo	40. Wo.
3 Di	Tag d. Dt. Einheit
4 Mi	
5 Do	ST Au / ST Halfing
6 Fr	ST Ramerberg ☾
7 Sa	ST Hohenthann
8 So	LB Halfing
9 Mo	LB Wasserburg 41. Wo.
10 Di	
11 Mi	ST Prutting
12 Do	
13 Fr	LB Kolbermoor
14 Sa	LB Bad Aibling ●
15 So	
16 Mo	V Wasserburg 42. Wo.
17 Di	
18 Mi	ST Rosenheim
19 Do	
20 Fr	
21 Sa	LB Kolbermoor
22 So	☽
23 Mo	V Feldkirchen 43. Wo.
24 Di	
25 Mi	
26 Do	
27 Fr	
28 Sa	LB Aschau-Frasdorf ○
29 So	
30 Mo	44. Wo.
31 Di	

November	
1 Mi	Allerheiligen
2 Do	ST Kolbermoor / ST Au
3 Fr	ST Ramerberg
4 Sa	ST Hohenthann
5 So	ST Großkarolinenfeld ☾
6 Mo	45. Wo.
7 Di	
8 Mi	ST Prutting
9 Do	
10 Fr	
11 Sa	
12 So	
13 Mo	V Wasserburg 46. Wo. ●
14 Di	
15 Mi	ST Rosenheim
16 Do	
17 Fr	
18 Sa	LB Bad Aibling
19 So	Volkstrauertag V Kreisverband
20 Mo	ST Feldkirchen 47. Wo. ☽
21 Di	
22 Mi	Buß- u. Bettag
23 Do	
24 Fr	
25 Sa	LB Eggstätt/LB Hohenthann V Eggstätt
26 So	Totensonntag
27 Mo	V Wasserburg 48. Wo. ○
28 Di	
29 Mi	
30 Do	

Dezember	
1 Fr	ST Ramerberg
2 Sa	ST Hohenthann
3 So	1. Advent ST Großkarolinenfeld
4 Mo	49. Wo. ☾
5 Di	☾
6 Mi	
7 Do	V Kreisverband ST Kolbermoor / ST Au
8 Fr	LB Halfing
9 Sa	
10 So	2. Advent
11 Mo	V Wasserburg 50. Wo.
12 Di	
13 Mi	ST Prutting ●
14 Do	
15 Fr	
16 Sa	
17 So	3. Advent
18 Mo	ST Feldkirchen 51. Wo. ☽
19 Di	☽
20 Mi	ST Rosenheim
21 Do	
22 Fr	Winteranfang
23 Sa	
24 So	Hl. Abend / 4. Advent
25 Mo	1. Weihnachtsfeiertag 52. Wo. ☾
26 Di	2. Weihnachtsfeiertag
27 Mi	○
28 Do	
29 Fr	
30 Sa	
31 So	Silvester



## Imkerverein Samerberg am Lehrbienenstand in der Filze

Der Lehrbienenstand in der Filze befindet sich an der Straße zwischen Törwang und Esbaum (Wegweiser beachten!), das Gasthaus Hochries in Esbaum ca. 500m weiter Richtung Nußdorf.  
Kursleiter Dr. Georg Stuffer, 08032/8143, 0162/9371246, Email: [gstuffer@online.de](mailto:gstuffer@online.de)

Sonntag	12.3.	13.00	<b>Anfängerkurs I:</b> Biologie der Biene, Anforderungen an den Imker/die Imkerin, Grundvoraussetzungen der Bienenhaltung, FW Sebastian Grill, Gasthaus „Hochries“ Esbaum
Sonntag	26.3.	13.00	<b>Anfängerkurs II,</b> Beuten, notwendige Geräte, Bedeutung des Imkervereins, FW Sebastian Grill, Gasthaus Hochries
Sonntag	16.4.	13.00	<b>Frühjahrsarbeiten</b> am Bienenvolk, Erweitern, FW Claus Riedl, Lehrbienenstand
Sonntag	14.5.	13.00	<b>Schwarmverhinderung,</b> FW Sebastian Grill, Lehrbienenstand
Sonntag	11.6.	13.00	<b>Methoden der Völkervermehrung,</b> FW Claus Riedl, Lehrbienenstand
Sonntag	25.6.	13.00	<b>Sommerpflege der Völker und Ableger,</b> FW Walter Niedermeier, Lehrbienenstand
Sonntag	16.7.	13.00	<b>Der Kampf gegen die Varroamilbe</b> – Entwicklung der Milbe, wirksame Mittel und Methoden der Varroabehandlung, FW Walter Niedermeier, Lehrbienenstand
Sonntag	13.8.	13.00	<b>Die Spätsommerbehandlung</b> – Einwinterung, richtig füttern, FW Franz Vollmaier, Lehrbienenstand



**Wir wünschen den Imkerinnen und Imkern  
ein erfolgreiches 2023.**

Fam. Eder · Mühlenstraße 5 · 83052 Götting  
Tel. 080 62 / 47 32 · Fax 080 62 / 729 67 01

# RAMSL

## Landhandel

### BIENENFUTTER

z.B. Api Invert Zuckersirup, Api Fonda Zuckerpaste, Kristallzucker

#### LAGERHAUS

Kapellenweg 4  
83233 Bernau a. Ch.  
Telefon 08051/7878

#### Öffnungszeiten

Mo – Sa: 9.00 – 12.00 Uhr  
Mo, Di, Do  
und Fr: 14.00 – 18.00 Uhr

#### MÜHLE

Wildenwart, Rain 6  
83112 Frasdorf  
Telefon 08051/2768

#### Öffnungszeiten

Mo – Fr: 08.00 – 12.00 Uhr  
und 13.00 – 18.00 Uhr  
Sa: 08.00 – 12.00 Uhr

[info@ramsl-landhandel.de](mailto:info@ramsl-landhandel.de) · [www.ramsl-landhandel.de](http://www.ramsl-landhandel.de)

ALLES  
**MACHBAR**  
MIT

**OBI**

**Sparen beim OBI AICHERPARK  
mit der heyOBI App!**

**Hol dir heyOBI!**

**Jetzt in der heyOBI App registrieren,  
und viele Vorteile erhalten.\***

- 5 % Willkommens-Rabatt (vom 01.01. – 31.03.2023)\*  
Code: BIENE5
- 1 % Sofort-Rabatt bei jedem Einkauf
- exklusive Coupons und Werbeartikel  
nur für heyOBI User
- digitale Beratung
- Pflanzenpflegekalender

\* Nur einmalig gültig auf einen Einkauf im OBI Aicherpark für neu registrierte heyOBI App Kunden.  
Nicht mit anderen Rabattaktionen/Coupons kombinierbar.  
Ausgenommen sind Kautionen, Geschenkgutscheine, Pfand & Service.

**OBI**

**OBI**

**Nur hier** → **OBI Rosenheim-Aicherpark • Georg-Aicher-Straße 18 • 83026 Rosenheim**



## Bienenzuchtverein Wasserburg am Inn e.V.

Lehrbienenstand, Zugang zu den Onlinekursen unter  
[www.imker-wasserburg.de](http://www.imker-wasserburg.de). Bitte eventuelle Aktualisierungen auf unserer Homepage beachten.  
 Informationen hierzu bei Claus Steger, Am Wuhrbach, 15, 83512 Wasserburg,  
 Tel. 08071/7279803 oder Email: [steger@imker-wasserburg.de](mailto:steger@imker-wasserburg.de)

Montag	27.02.	19.00	<b>Anfängerkurs Teil 1</b> , FW Claus Steger, Onlinekurs
Montag	06.03.	19.00	<b>Anfängerkurs Teil 2</b> , FW Claus Steger, Onlinekurs
Montag	13.03.	19.00	<b>Anfängerkurs Teil 1</b> , FW Claus Steger, Lehrbienenstand
Samstag	18.03.	14.00	<b>Anfängerkurs Teil 2</b> , FW Claus Steger, Lehrbienenstand
Montag	27.03.	19.00	<b>Auswinterung</b> , Lehrbienenstand
Montag	03.04.	19.00	<b>Frühjahrsarbeiten</b> , FW Claus Steger, Onlinekurs
Montag	17.04.	19.00	<b>Königinnenverwertung</b> , Lehrbienenstand
Montag	24.04.	19.00	<b>Honigraumfreigabe</b> , FW Claus Steger, Onlinekurs
Montag	08.05.	19.00	<b>Biologische Bienenhaltung</b> , Lehrbienenstand
Montag	15.05.	19.00	<b>Honiggewinnung und Schleuderung</b> , FW Claus Steger, Onlinekurs
Montag	22.05.	19.00	<b>Sommerpflege der Ableger und Völker</b> , Lehrbienenstand
Dienstag	23.05.	19.00	<b>Völkerführung im Jahreslauf</b> , FW Claus Steger, Onlinekurs
Montag	05.06.	19.00	<b>Honigtauerzeugung, Waldtracht</b> , Lehrbienenstand
Montag	19.06.	19.00	<b>Hygiene am Bienenvolk &amp; -stand</b> , FW Claus Steger, Onlinekurs
Montag	03.07.	19.00	<b>Bienengesundheit</b> , Lehrbienenstand
Montag	17.07.	19.00	<b>Varroabehandlung</b> , FW Claus Steger, Onlinekurs
Montag	24.07.	19.00	<b>Varroabehandlung</b> , FW Claus Steger, Lehrbienenstand
Montag	31.07.	19.00	<b>Einwinterung der Bienenvölker</b> , FW Claus Steger, Onlinekurs
Montag	07.08.	19.00	<b>Einwinterung der Bienenvölker</b> , Lehrbienenstand
Montag	21.08.	19.00	<b>Bienenwachskurs</b> , Lehrbienenstand
Montag	28.08.	19.00	<b>Honigvermarktung und Absatzwege</b> , FW Claus Steger, Onlinekurs
Montag	11.09.	19.00	<b>Rechtliche Aufzeichnungspflichten in der Imkerei</b> , FW Claus Steger, Lehrbienenstand
Montag	18.09.	19.00	<b>Rechtliche Grundlagen und Verordnungen in der Imkerei</b> , FW Claus Steger, Onlinekurs
Montag	25.09.	19.00	<b>Sicheres Arbeiten beim Imkern</b> , Lehrbienenstand
Montag	09.10.	19.00	<b>Herbstarbeiten am Bienenvolk</b> , Lehrbienenstand
Montag	16.10.	19.00	<b>Biologie der Bienen</b> , FW Claus Steger, Onlinekurs
Montag	13.11.	19.00	<b>Honigkurs Teil 1</b> , FW Claus Steger, Onlinekurs
Montag	27.11.	19.00	<b>Honigkurs Teil 2</b> , FW Claus Steger, Onlinekurs
Montag	11.12.	19.00	<b>Bienenprodukte</b> , FW Claus Steger, Onlinekurs

Bei allen aufgeführten Veranstaltungen  
sind alle Interessierten und auch Nichtimker herzlich eingeladen.



## Lehrfahrt der Kreisverbände Imker Rosenheim vom 21. bis 23. April 2023

**Liebe Imkerinnen und Imker**, die Lehrfahrt 2023 geht in die schwäbische Alp und rund um Ulm. Wir fahren wieder mit einem Reisebus mit Klimaanlage, Kühlschrank, Bordküche und WC der Firma Steinbrecher.

Freitag, 21.04.2023

- Abfahrt am Ortshaus in Tattenhausen (6.30 Uhr)
- unterwegs Frühstückspause
- Führung Kreismustergarten Weißenhorn
- Mittagessen in Seligenweiler
- Besichtigung des Lehrbienenstandes in Ulm
- Bezug der Zimmer im Hotel Rose in Berg
- Abendessen im Hotel

Samstag, 22.04.2023

- Brauereiführung in Berg (8.30 Uhr)
- Mittagessen
- Besichtigung der Imkerei Mühleck in Gögglingen
- Abendessen im Hotel

Sonntag, 23.04.2023

- Abfahrt vom Hotel (8.30 Uhr)
- Stadtführung in Ulm
- Mittagessen in Roggenburg
- Besichtigung der Imkerei Wagner in Waldstetten

Kleine Änderungen können je nach Wetterlage möglich sein.  
Bitte an die aktuellen Corona Hygienemaßnahmen denken.

Das ist der **voraussichtliche Gesamtpreis** der Lehrfahrt, da ich für das Hotel erst im neuen Jahr die Preise bekomme. **290 Euro pro Person im Doppelzimmer, 345 Euro für Einzelzimmer.**  
Der Gesamtpreis beinhaltet Fahrt, 2x Übernachtung mit Halbpension und Eintritte mit Führungen.

**Bezahlung bei Anmeldung: IBAN:DE43 7116 0000 0003 8492 10 - BIC: GENODEF1VRR**  
meine Volksbank Raiffeisenbank eG

**Anmeldeschluss: 22. Februar 2023**

Bei Rücktritt von der Fahrt ohne Ersatz müssen 80,- Euro plus Storno vom Hotel pro Person einbehalten

werden:

Abfahrt: 21. April 2023, um 6.30 Uhr, am Ortshaus in Tattenhausen

Ich melde \_\_\_\_\_ Person(en) im  Einzelzimmer  Doppelzimmer an

1. Person	2. Person
Name	Name
Vorname	Vorname
Straße, Hausnr.	Straße, Hausnr.
PLZ, Wohnort	PLZ, Wohnort
Telefon / E-Mail	Telefon / E-Mail
Ort, Datum	Unterschrift



## Lehrfahrt der Kreisverbände Imker Rosenheim zum bayerischen Imkertag vom 8. bis 10. September 2023

**Liebe Imkerinnen und Imker**, die führt uns nach Bad Königshofen.

Wir fahren wieder mit einem Reisebus mit Klimaanlage, Kühlschrank, Bordküche und WC der Firma Steinbrecher.

Freitag, 08.09.2023

- Abfahrt am Ortshaus in Tattenhausen (7.00 Uhr)
- unterwegs Frühstückspause
- Mittagessen in Maria Bildhausen
- Besichtigung der Firma Bienen Ruck
- Bezug der Zimmer im Hotel Ebner in Bad Königshofen
- Abendessen im Hotel

Samstag, 09.09.2023

- mit einem örtlichen Führer geht es durch das biosphären Gebiet Rhön an der innerdeutschen ehemaligen Grenze (9.00 Uhr)
- unterwegs Mittagessen
- Abendessen am geselligen Abend anlässlich des Imkertages

Sonntag, 10.09.2023

- bayerischer Imkertag in der Frankentherme (9.00 Uhr)

Kleine Änderungen können je nach Wetterlage möglich sein.

Bitte an die aktuellen Corona Hygienemaßnahmen denken.

Der **Gesamtpreis** der Lehrfahrt beträgt **240 Euro pro Person im Doppelzimmer, 266 Euro für Einzelzimmer**. Der Gesamtpreis beinhaltet Fahrt, 1x Übernachtung mit Halbpension, 1x Übernachtung mit Frühstück und Führungen.

Info: Die Frankentherme ist nur 300 m vom Hotel entfernt.

**Bezahlung erst ab Mai.**

**Bezahlung bei Anmeldung: IBAN:DE43 7116 0000 0003 8492 10 - BIC: GENODEF1VRR**  
meine Volksbank Raiffeisenbank eG

**Anmeldeschluss: 22.Juli 2023**

Bei Rücktritt von der Fahrt ohne Ersatz müssen 80,- Euro plus Storno vom Hotel pro Person einbehalten werden.

Abfahrt: 21. April 2023, um 6.30 Uhr, am Ortshaus in Tattenhausen

Ich melde \_\_\_\_\_ Person(en) im  Einzelzimmer  Doppelzimmer an

### 1. Person

Name

Vorname

Straße, Hausnr.

PLZ, Wohnort

Telefon / E-Mail

Ort, Datum

### 2. Person

Name

Vorname

Straße, Hausnr.

PLZ, Wohnort

Telefon / E-Mail

Unterschrift





**Gutschein**  
gültig bis 31.12.2023

(bei Vorlage dieser  
Anzeige einmalig  
10 % Rabatt)

**Für den Imker**



Alles rund ums Keltern, Brennen, Konservieren & Einmachen

**Gifa**

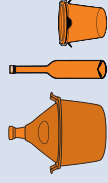

[www.gifa-fachbedarf.de](http://www.gifa-fachbedarf.de)

Telefon 0 80 32/98 82 89-0

Urbanstraße 1, 83101 Rohrdorf

**Honiggläser und alles für die  
Metherstellung: Reinzuchtheften,  
Hefenährsalz, Milchsäure, Schwefel,  
Flaschen, Kapseln, Korken,  
Gärspunde, Vinimeter,  
Kelterei-Fachliteratur u.v.a.m.**

**Öffnungszeiten:**

**Montag + Mittwoch von 9–12 Uhr**

**Freitag von 9–12 Uhr und 14–16 Uhr**

Richtig einkaufen.  
Regional einkaufen.  
ORO-Bio-Säfte kaufen.

REGIONAL

www.oro-saft.de



Das wohl  
einzig  
regionale  
Bio-Sortiment!

...weil's guad is!

Regionalen  
Fruchtsaft  
trinken!

**ORO**  
Die regionale Kelterei



# Bienenlehrpfad

KLEINHÖHENRAIN

2,3 Kilometer **Naturfaszination & mehr** in Kleinhöhenrain

## Die Biene gehört zu den wichtigsten Haustieren

### Die Biene liefert uns:

Honig, Bienenwachs, Pollen  
Bienengift, Gelee, Royal,  
Kittharz-Propolis,  
Bienenstockluft atmen

Die Biene ist der Haupt-Bestäuber unserer blühenden bayerischen Landschaft.

### Was bietet der Bienenlehrpfad:

Mehr als 50 Thementafeln mit umfangreichen Informationen über Bienen, Wildbienen, Bäume, Wald, Bienenhäuser, Wildbienenhotels, Bienenweide, Streuobstwiesen, Nisthilfen, Artenvielfalt in Wiesen und Wald, Vögel, Kleinsäuger, Enten, Schafe und Alpakas. Er bietet ein Leben in der Gemeinschaft und Erholung in einer intakten Natur.

Naturspielplatz mit Getränkequelle

Fachkundige Führungen vom Imker, Kräuterpädagogen, staatlich geprüften Ameisenheger und Fachmann für Hornissen und Wespen sind möglich.

- **Besuchen Sie auch unser Bienenkino**
- **Einkaufsmöglichkeiten von Bienenprodukten.**



## Service und Dienstleistung für Imker

von Oktober 2022 bis Ende März 2023

### Wir waschen und desinfizieren Ihre Rähmchen:

Preise: ab 40 Rähmchen **0,40 €/Stück**



Magazine und Magazinböden:

Magazine **3,50€/Stück**

Absperrgitter: **2,00€/Stück**

### Waben schmelzen und waschen:

Preise: ab 40 Waben **1,00 €/Stück**

Futterwaben **2,00 €/Stück**

Von **Ihrem** Wachs werden saubere gereinigte Wachsblöcke gegossen. **EIGENWACHSGARANTIE !!**

### **Annahme nur mit Termin!!**

**Termine bitte telefonisch vereinbaren!!**

Imkerebedarf und Bienenprodukte im Leitzachtal

Marion Eirainer  
Leitzachtalstr. 118  
83730 Fischbachau / Elbach  
Tel.: 08028 / 90 28 43 od. 0172/ 70 53 906  
e-mail: [marion.eirainer77@t-online.de](mailto:marion.eirainer77@t-online.de) und [www.imkerei-eirainer.de](http://www.imkerei-eirainer.de)

Wir verarbeiten auch Eigenwachs zu Mittelwänden mit unserer eigenen Anlage (Wachs wird nicht weitergegeben)

**Eigenwachsgarantie schon ab 5 kg!!**

**Eigene Mittelwandmaschine!!**

Wachs sollte vorgereinigt und Honig frei sein (sonst Aufpreis von 2-3€/kg)



Preis:	5 - 10kg	6,80€/kg
	10 - 15 kg	6,30€/kg
	15 - 20kg	5,80€/kg
	20 - 25kg	5,30€/kg
	25 - 35kg	4,80€/kg
	35 - 50kg	4,30€/kg
	Ab 50kg	3,80€/kg

Zur Herstellung von 2 Maßen sind mind. 15kg nötig

**Kein BIO-Zertifikat mehr !!!!!**

Kein Versand von Mittelwänden (Bruchgefahr!)

**Die Anlieferung von Eigenwachs kann jederzeit zu den Geschäftszeiten erfolgen außer Juni und Juli**

Öffnungszeiten:

Mo. Di. Do. Fr. von 14:00 – 17:30 Uhr

Samstags von 9:00 – 12:00 Uhr

oder nach Vereinbarung

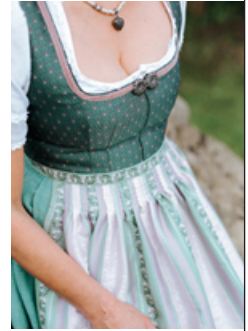

**C**REATIVSCHNEIDEREI  
MEISTERBETRIEB  
**LIESELOTTE PILLER  
& DANIELA POERTZLER**



Creativschneiderei Lieselotte Piller · Wiesenweg 1 · 83109 Großkarolinenfeld · Tel. 08067/238 953  
mobil 0170 3180282 · lieselotte-piller@hotmail.de  
[www.facebook.com/Creativschneiderei-Daniela-Poertzler-und-Liselotte Piller](http://www.facebook.com/Creativschneiderei-Daniela-Poertzler-und-Liselotte-Piller)



**Priener Regional-  
und Bio-Markt**

**Lammfleisch & Lammfelle  
aus unserer eigenen  
Naturland-Schäferei**

**Regionale Biokäse- und  
Biowurst-Spezialitäten  
Umfassendes Bio-Sortiment**

**Und viele weitere Produkte  
„Rund um’s Schaf“:  
Schafmilchseifen, Wollflordecken...**

**Täglich wechselnder Bio-Mittagstisch  
Kaffee & hausgemachte Kuchen  
Bewirtungen & Catering**

**Öffnungszeiten Ladengeschäft: Montag bis Freitag 9 - 18 Uhr, Samstag 9 - 13 Uhr  
Am Kreisverkehr zwischen Prien & Bernau  
Bernauer Straße 85 • 83209 Prien a. Chiemsee  
Telefon: 0 80 51 - 96 63 26 • [www.priener-regional-markt.de](http://www.priener-regional-markt.de)**



## Stammtisch

### **Imkerverein Au** (M. Millauer, 08064/1276)

Jeden 1. Donnerstag im Monat, Gasthaus Andrelang in Au. Beginn 19.30 Uhr.

### **Imkerverein Bad Aibling/Bruckmühl** (J.Gschwendtner 08061/495220)

April – August jeden 2. Dienstag im Monat.

Ort wird über die Presse bekannt gegeben. Beginn 19.30 Uhr.

### **Imkerverein Feldkirchen/Westerham** (R. Wild, 08031/43050)

Jeden 3. Montag im Monat im Gasthaus »Stahuber« in Thal. Beginn 19.30 Uhr.

Außer Feiertags

### **Bienenzuchtverein Großkarolinenfeld** (A. Sollinger, 08067/893)

Jeden 1. Sonntag im Monat im Gasthaus »zum Bräu« in Tattenhausen.

Beginn 19.00 Uhr. [www.bzv-großkaro.de](http://www.bzv-großkaro.de)

### **Bienenzuchtverein Halfing**

Jeden 1. Donnerstag im Monat von Mai bis Oktober, am Lehrbienenstand.

Beginn: 19.00 Uhr.

### **Bienenzuchtverein Hohenthann-Schönau** (G.Bachmayr, 08065/1717)

Jeden 1. Samstag im Monat ab 14 Uhr am Lehrbienenstand in Tuntenhausen.

### **Bienenzuchtverein Kolbermoor** (M. Heimbuchner, 08031/2088016)

April – September jeden letzten Sonntag im Monat am Lehrbienenstand

in Kolbermoor. Beginn 10.00 Uhr. November – März jeden ersten Donnerstag im Monat beim Brückenwirt Kolbermoor, Beginn 18.30 Uhr.

### **Bienenzuchtverein Mittergars/Wang** (E. Franzler, 08073/1679)

Juni – September jeden 3. Freitag im Monat im Wildpark Oberreith,

Beginn 19.00 Uhr.

### **Imkerverein Prutting/Söchtenau** (R. Schnitzlbaumer, 08036/8455)

Jeden 2. Mittwoch im Monat im Gasthaus »Schmiedmayer« in Schwabering.

Beginn 19.00 Uhr.

### **Imkerverein Ramerberg** (W. von der Heyden, 08039/902939)

Jeden 1. Freitag im Monat (außer Januar) im Gasthaus »Bichler« in Ramerberg.

Beginn 19.30 Uhr.

### **Imkerverein Rosenheim-Stadt** (C. Schaible, 08031/381956)

Jeden 3. Mittwoch im Monat. Ort wird über die Homepage bekannt gegeben.

Beginn 19.30 Uhr.



# tiergesundheitsdienst bayern e.V.

## Fachabteilung Bienengesundheit

Die Untersuchungen des Bienengesundheitsdienstes werden durch das Bayerische Staatsministerium für Ernährung, Landwirtschaft und Forsten vom Freistaat Bayern gefördert.



Für Imkernde mit Wohnsitz in Bayern **ohne Eigenanteil** (d.h. kostenfrei):

- Diagnostik von Bienenkrankheiten
- Futterkranzuntersuchung bzgl. Amerikanischer Faulbrut
- Rückstandsanalytik in Bienenwachs

Für Imkernde mit Wohnsitz in Bayern intensiv mit Fördermitteln **bezuschusst**:

- Rückstands- und Qualitätsanalysen in Honig
- Rückstandsanalysen in Blütenpollen

### Kontakt

Tiergesundheitsdienst Bayern e.V.  
Fachabteilung Bienengesundheit  
Senator-Gerauer-Str. 23, 85586 Poing  
Tel: 089/9091-231  
Andreas.Schierling@tgd-bayern.de

### weitere Infos online



[www.tgd-bayern.de](http://www.tgd-bayern.de)

# Ergonomische Matratzen und Zirbenholzbetten – Ein zuverlässiges Team bei Rückenschmerzen und Schlafstörungen!

## Wie kann mir OrthoDorn® dabei helfen, gesünder zu schlafen?

**Unsere Matratzen funktionieren wie ein Baukastensystem:** Sie bestehen aus einer Basisauflage, die je nach Größe, Gewicht und Schlafgewohnheiten auf die Bedürfnisse des Schlafenden abgestimmt werden kann. Die einzelnen Module können ganz individuell im Härtegrad Ihrem Körper angepasst werden. Zudem sind sie auch jederzeit austauschbar – somit sind Sie auch auf Lebensveränderungen optimal vorbereitet.



## Herzgesund schlafen mit Südtiroler Zirbenholzbetten und -möbeln.

Mit Zirbenholz verwandeln Sie Ihr Schlafzimmer in eine wahre Wohlfühloase – Sie schlafen tiefer und schöpfen Nacht für Nacht neue Lebensenergie denn **der Zirbenduft entspannt den gesamten Organismus und verbessert die Schlafqualität enorm! Sie schlafen herzgesünder und wachen erholter und fitter auf – tagsüber wirkt er sich Bewegungsfördernd, Launesteigernd, Ideenfördernd und Mutsteigernd aus – die starke antibakterielle Wirkung geht auch über Jahrzehnte nicht verloren – Wetterfähigkeit wird gegengewirkt.** Wir achten auf eine natürliche Verarbeitung und überwachen das südtiroler Holz vom Wuchsgebiet bis hin zur Verarbeitung. Sie erhalten bei uns 100% natürliche Massivholzbetten, -möbel, -dekoartikel oder Wandpaneelen.



**Erhard Seiler**  
Ihr Rücken- und Schlafspezialist  
aus der Region – Matratzen, Betten,  
Lattenroste und Zirbenmöbel  
in jeder beliebigen Größe –  
wir verwirklichen Ihre Träume!

[www.orthodorn.de](http://www.orthodorn.de)

  
**OrthoDorn®**  
Bei uns liegen Sie richtig!

Isarstr. 1a, 83026 Rosenheim  
08031 - 809 33 60  
info@orthodorn.de  
Mo–Fr 9-18 Uhr, Sa 9-16 Uhr



## Die wichtigsten Termine 2023 auf einen Blick

### **Kreisversammlung - Kreisverband Imker Rosenheim**

am Sonntag 26. Februar um 13.00 Uhr, Gasthaus Weingast, Kematen 12, 83075 Bad Feilnbach, Vortrag Fachberater Dr. Hannes Beims

### **Schulung - Kreisverband Imker Rosenheim**

am Sonntag, 26. März um 9.00 Uhr im Regionalmarkt am Kreisel in Prien, Bernauerstr. 85, 83209 Prien

**Lehrfahrt** vom 21.-23. April in die schwäbische Alp rund um Ulm

**Erntedankfest Rosenheim** am 3. September Treffpunkt Max-Josef-Platz

**Bayerischer Imkertag** am 10. September in Bad Königshofen

(Fahrt von 8.-10-September 2023)

**Ambrosiusmesse** am 7. Dezember um 19.00 Uhr, Ort wird über die Presse bekannt gegeben, Imkerverein Bad Aibling/Bruckmühl

## Veranstaltungen der Vereine

**Frühjahrsversammlung in Feldkirchen** am 27. Februar um 19.30 Uhr im Gasthaus Stahuber

**20. Bienenmarkt in Halfing** am 30. Juli ab 10.00 Uhr mit Fachvortrag

**Herbstversammlung in Feldkirchen** am 23. Oktober um 19.30 Uhr im Gasthaus Stahuber, Thal

### **Jahreshauptversammlung**

**BZV Eggstätt** voraussichtlich am 25. November um 19.30 Uhr im Gasthaus Unterwirt

**100-Jahr-Feier des BZV Hohenthann-Schönau**

**Familientag** am Samstag, 22. Juli und **Tag der offenen Tür** am Sonntag

**ACHTUNG:** Die Kurse finden vorbehaltlich der Situation der Corona-Pandemie statt.

Sie können auch kurzfristig abgesagt werden. Bitte Hinweis im OVB beachten.

Die Veranstaltungen können auch unter Umständen im Freien stattfinden. In jedem Fall müssen von den Teilnehmern ggf. die AHA-Regeln eingehalten werden: Abstand – Hygiene – Alltagsmasken.

**Impressum:** Angela Sollinger, Kirchsteig 7, 83109 Tattenhausen, Email: sollinger.angela@web.de, 08067/893, Fax 08067/8838946; **Titelbild:** Mohnblume, Foto: Andreas Sollinger

Änderungen werden rechtzeitig in der Presse und auf der Homepage bekannt gegeben.  
Der Druck des Jahresprogramms wurde komplett durch die Geschäftsanzeigen finanziert.