

FROCOURT  
LA RUE  
DE BEAUVAIS

UN PEU D'HISTOIRE

**Les lieux dits**  
Le hameau Meson 1200, le May en 1790, est une ferme au nord du territoire de la commune. C'est un ancien fief où se trouvait un moulin sur le Ru de Bernaut. La ville de La Ferté appartient pour partie à Frocourt et pour partie à Bernaut. Bois-Camp à l'ouest et Montois au sud étaient des lieux habités antérieurement. Le nom des lieux-dits rappelle leurs emplacements.

**Le hameau de Vessencourt**  
Vessencourt s'appelait Vessencourte en 1116 et dépendait de la baronnie de Mâcon. On y a retrouvé la meule et les fondations d'un moulin (le « moulin Bôlle »), des traces de la chaufferie Brunehaut, un sarcophage, ainsi qu'une entrée principale des anciennes carrières après leur utilisation pour la construction de la cathédrale de Beauvais.

**Place Henri**  
Le hameau Meson 1200, le May en 1790, est une ferme au nord du territoire de la commune. C'est un ancien fief où se trouvait un moulin sur le Ru de Bernaut. La ville de La Ferté appartient pour partie à Frocourt et pour partie à Bernaut. Bois-Camp à l'ouest et Montois au sud étaient des lieux habités antérieurement. Le nom des lieux-dits rappelle leurs emplacements.

**The hamlet of Vessencourt**  
Vessencourt was called Vessencourte in 1116 and belonged to the barony of Mâcon. The millstone and foundations of a mill (the "Moulin Bôlle") have been found here, as well as traces of the Brunehaut Charcoal, a sarcophagus and a main entrance to the old quarries used to build Beauvais Cathedral.

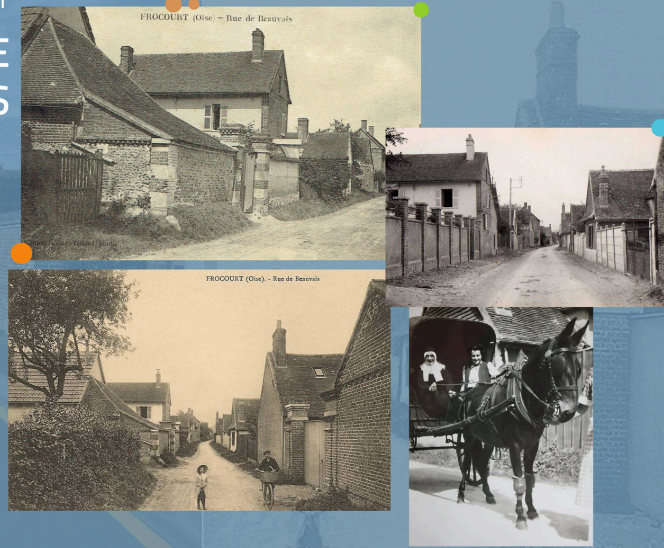

5 FROCOURT Commune de l'Oise

Le panneau est une propriété communale, nous vous remercions de le respecter.

AGGLO BEAUVAISIS

UNE VISITE LIBRE DE LA  
COMMUNE

Ce parcours piéton, matérialisé par des panneaux indicateurs, permet aux Frocourtois et aux touristes de découvrir des lieux incontournables mais également des endroits plus confidentiels (ancien moulin) et de montrer les richesses et la diversité patrimoniale du village de Frocourt. Des panneaux ont été réalisés par l'équipe municipale et traduits en anglais pour les touristes étrangers.

Bonne visite !  
Visite disponible en version anglaise (panneaux et audioguide).  
Tour available in English version (signs and audio guide).



VISITE AVEC  
AUDIOGUIDE GRATUIT

Transformez votre smartphone en guide de visite. En quelques clics, téléchargez gratuitement l'application Izi Travel et partez à la découverte. Facile d'utilisation, vous êtes automatiquement géolocalisé et il ne reste plus qu'à vous laisser guider. Bonne visite !

TÉLÉCHARGEZ  
L'APPLICATION  
IZI TRAVEL

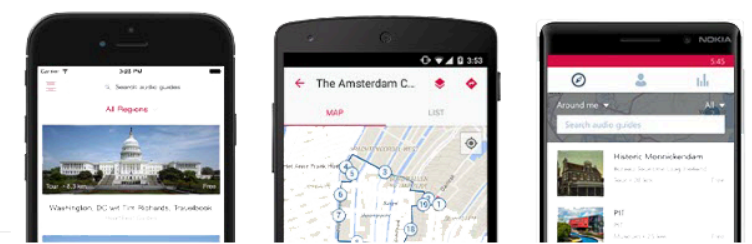

RENSEIGNEMENTS :

Secrétariat de mairie : 03 44 84 77 50  
Site : [www.frocourt.fr](http://www.frocourt.fr)  
Départ du parcours : 17, rue du Moulin  
60000 Frocourt

PARCOURS  
HISTORIQUE

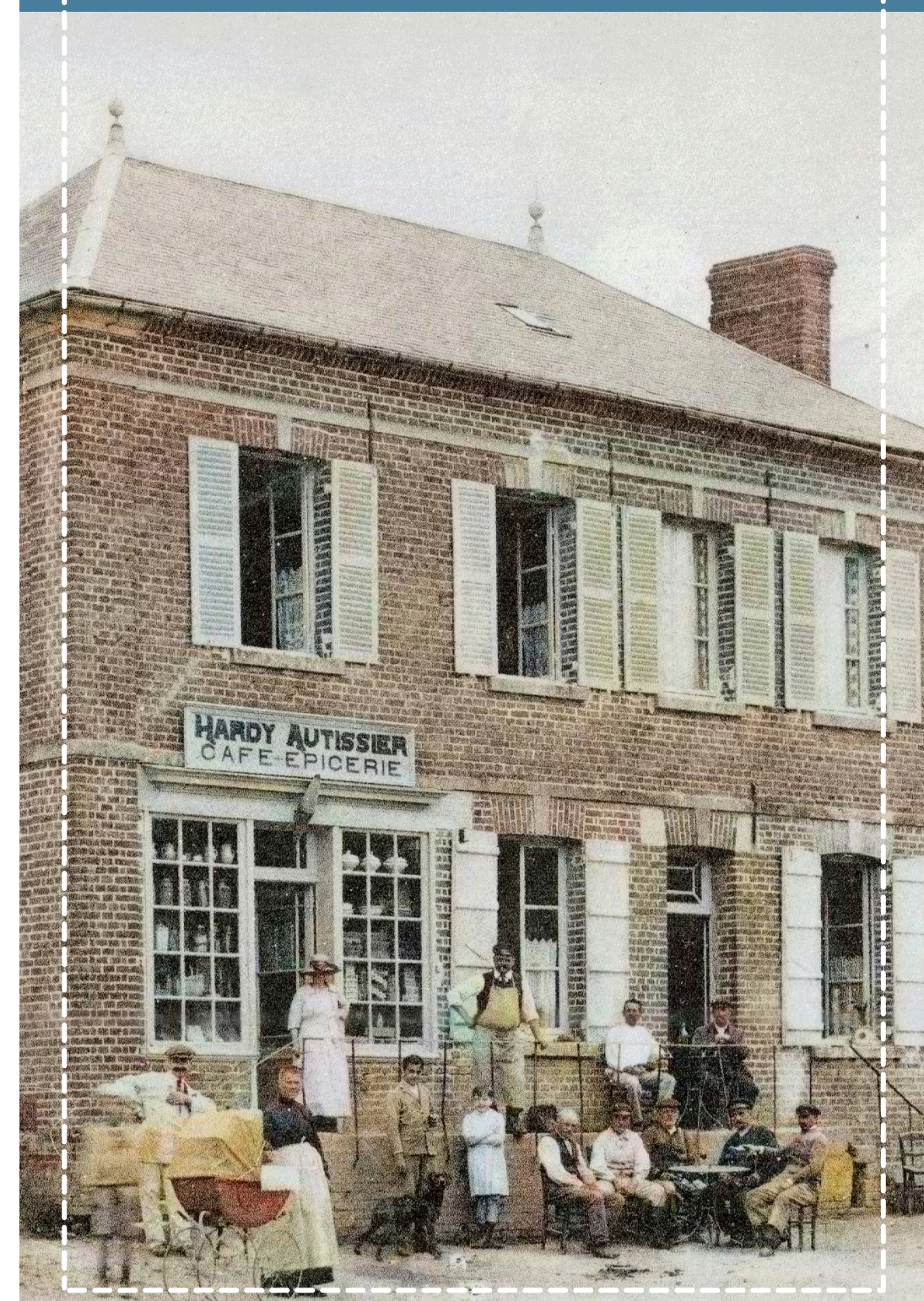





Le patrimoine de Frocourt est riche et varié et mérite d'être valorisé. Grâce à ses demeures historiques et son patrimoine, la commune dispose d'une identité propre et d'histoires et anecdotes qui gagnent à être racontées et mises en valeur.

Consciente de cette richesse, l'équipe municipale a souhaité la création d'un parcours pédestre de valorisation du patrimoine.

L'objectif de ce dispositif est d'inviter le promeneur à découvrir, sous forme d'étapes, l'histoire, la richesse, l'origine et même la spécificité de certains sites de la commune. 11 lutrins vous invitent à découvrir ce riche patrimoine.

# PLAN

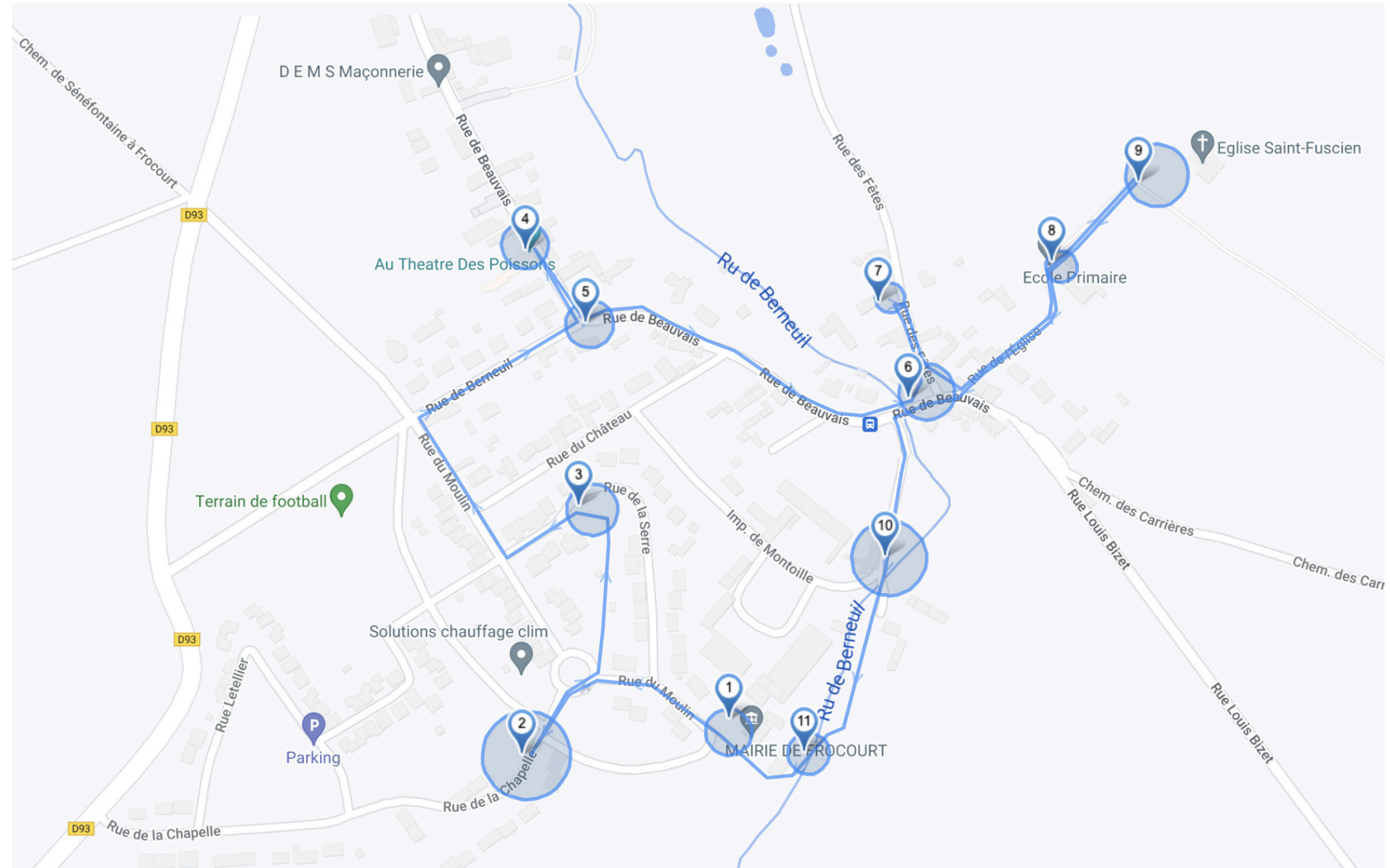

- 1 Le chalet (mairie)
- 2 Le château
- 3 La serre
- 4 L'orphelinat

- 5 La rue de Beauvais
- 6 La place des fêtes
- 7 Le presbytère
- 8 L'école

- 9 L'église Saint-Fuscien
- 10 La ferme
- 11 Le moulin



Notre audioguide gratuit est sur **izi.TRAVEL**

Téléchargez l'application

