

DR. POL HENRY  
**CAMPUS**<sup>®</sup>

**Naturheilkundliche Fortbildungen  
auf höchstem wissenschaftlichen Niveau:**

- ▶ 34 zertifizierte Online-Fortbildungen
- ▶ Zusätzliche zertifizierte Gastvorträge
- ▶ Dozenten-Team aus Top-Experten



**Alle Fortbildungen Kammer-/BDH-zertifiziert**

**Flexible Mitgliedschaft**

Halbjahr nur 149,00 Euro – komplettes Jahr nur 259,00 Euro

**Jetzt gleich online anmelden!**

Partner des Dr. Pol Henry Campus<sup>®</sup>:  
IGAF e.V. (Internationale Gesellschaft für autonome Regulationsforschung)  
AFGM (Akademie für Funktionelle Ganzheitsmedizin)  
BDH (Bund deutscher Heilpraktiker e.V.)

**Fortbildungsprogramm**

**2025**

## Der Dr. Pol Henry Campus<sup>®</sup>: die erste Adresse für naturheilkundliche Fortbildungen



Dr. rer. nat. Kathrin Koll

### Liebe Campus-Mitglieder,

der Dr. Pol Henry Campus<sup>®</sup> wächst und gedeiht. So konnten wir beispielsweise Andrea Mohr, die mit ihren großartigen Fortbildungen am Campus überzeugte, als festes Mitglied des Dozenten-Teams gewinnen. Auch die medizinisch-wissenschaftliche Leitung wurde erweitert. Neben Dr. med. Siddhartha Popat wurde nun, aufgrund seiner herausragenden Leistungen am Campus, Dr. med. Goran Stojmenovic in das Führungsgremium berufen.

Das Dozenten-Team des Campus garantiert Ihnen also auch 2025 neue und aktuelle Online-Fortbildungen auf allerhöchstem wissenschaftlichen Niveau.

### Das bietet Ihnen 2025 der Dr. Pol Henry Campus<sup>®</sup>:

- ▶ **34 zertifizierte Online-Fortbildungen + zusätzliche Gastvorträge**
- ▶ **Alle Fortbildungen sind zertifiziert (Kammer- /BDH-zertifiziert)**
- ▶ **Dozenten-Team aus anerkannten Top-Experten**
- ▶ **Aufzeichnungen und digitales Handout zu jeder Fortbildung**
- ▶ **Alle Fortbildungen sind für Ihre Mitarbeiter kostenfrei**
- ▶ **10% Rabatt auf Trainer- und Therapeuten-Fortbildungen**

**Herzliche Grüße aus Bad Neuenahr  
Ihre Dr. rer. nat. Kathrin Koll**

### **Gut zu wissen:**

**Alle zusätzlichen  
Gastvorträge  
zu den aktuellen  
Brennpunkt-Themen  
sind inkludiert!**

▶ **Grußwort Dr. Koll**

▶ **Dr. Pol Henry Campus<sup>®</sup>**

▶ **Dozenten-Team**

▶ **Fortbildungen 1. Halbjahr**

▶ **Fortbildungen 2. Halbjahr**

▶ **Mitgliedschaft**

▶ **Anmeldeformular**

▶ **SEPA-Formular**

## Dem Erbe Dr. Pol Henrys verpflichtet – dem wissenschaftlichen Fortschritt zugewandt

▶ Grußwort Dr. Koll

▶ Dr. Pol Henry Campus<sup>®</sup>

▶ Dozenten-Team

▶ Fortbildungen 1. Halbjahr

▶ Fortbildungen 2. Halbjahr

▶ Mitgliedschaft

▶ Anmeldeformular

▶ SEPA-Formular



Dr. med. Siddhartha Popat



Dr. med. Goran Stojmenovic

### Unser Wissen schafft Gesundheit ...

**Das ist der Leitsatz des Dr. Pol Henry Campus<sup>®</sup>.  
Denn die Basis jeder guten Behandlung und Beratung ist Fachwissen!**

Am Dr. Pol Henry Campus<sup>®</sup> findet ein Austausch zwischen ganzheitlich denkenden und arbeitenden Ärzten, Therapeuten, Apotheker und PTAs statt, der Naturheilkundlern das Umfeld bietet, die enorme Vielfalt der aktuellen Medizin kennen zu lernen und neue Themen und Therapieansätze zu betrachten.

**Wir freuen uns auf das kommende Jahr und die vielen spannenden Fortbildungen sowie den zusätzlichen Input unserer neuen Dozenten.**

### Herzliche Grüße

**Dr. med. Siddhartha Popat und Dr. med. Goran Stojmenovic**

Medizinisch-wissenschaftliche Leitung des Dr. Pol Henry Campus<sup>®</sup>



Dr. Pol Henry

Pol Henry wurde 1918 in Profondeville, Belgien, geboren. Er studierte an den Universitäten in Brüssel und Gent Medizin und promovierte an der Universität zu Löwen.

Durch zahlreiche Untersuchungen gelang es ihm nachzuweisen, dass das teilungsaktive, embryonalpflanzliche Gewebe ein Maximum an Energie und Information für die Entwicklung des Organismus enthält und in der Lage ist, angegriffene Zellen zu regenerieren und Heilungsprozesse einzuleiten. Dr. Pol Henry bezeichnete diese „neue“ Phytotherapie auch als „Phytoembryotherapie“.

## Unser Highlight im 1. Halbjahr: Prof. Dr. med. Vera Regitz-Zagrosek am Campus



**Prof. Dr. med. Dr. h.c. Vera Regitz-Zagrosek ist Gründungsdirektorin des „Berlin Institute for Gender in Medicine“ (GiM) an der Charité Berlin. Sie erforscht genetische, hormonelle und soziokulturelle Grundlagen von Geschlechterunterschieden bei Herzerkrankungen und ihre Bedeutung für die Therapie.**

Sie leitete zahlreiche nationale und internationale Forschungsprojekte zu geschlechtsspezifischen Mechanismen von Herzerkrankungen, und war langjährige Sprecherin des Standortes Berlin im Deutschen Zentrum für Herz-Kreislaufforschung. Vera Regitz-Zagrosek hat das erste Fachbuch für Ärztinnen und Ärzte für Gendermedizin in der klinischen Praxis und Therapie in der Innere Medizin und Neurologie (Springer, 2023) publiziert.

Im November 2018 erhielt sie für Ihre Leistungen in der Gendermedizin das Bundesverdienstkreuz 1. Klasse der Bundesrepublik Deutschland, 2021 den Georg-Klemperer-Preis der Landesärztekammer Berlin und 2021 den Elisabeth-Selbert-Preis der Landesregierung Hessen.

### **Kostenfreier Gastvortrag (für Mitglieder) am 25. März 2025, 19.30 Uhr: „Warum Frauen und Männer eine unterschiedliche Behandlung brauchen“**

Frauen und Männer unterscheiden sich: in der Sterblichkeit nach Herzoperationen, nach Herzinfarkt und beim plötzlichen Herztod. Grund dafür sind zum Teil unterschiedliche biologische Krankheitsmechanismen am Herzen und in den Gefäßen, sowie ein anderes Umgehen mit Beschwerden und Krankheitszeichen. Gene, Hormone und Umwelt spielen eine Rolle. Die Unterschiede sind bei Herz-Kreislaufferkkrankungen am besten untersucht, treten aber auch bei Stoffwechselerkrankungen, Krebs, Gehirn-, Knochen- und Lebererkrankungen auf. Viele Medikamente werden bei beiden Geschlechtern unterschiedlich aufgenommen, verteilt und ausgeschieden. Mit dem Ergebnis, dass auch Wirksamkeit und Nebenwirkungen sich unterscheiden.

**Alle diese Themen werden an diesem Abend diskutiert und Fragen gerne beantwortet.**

▶ Grußwort Dr. Koll

▶ Dr. Pol Henry Campus<sup>®</sup>

▶ Dozenten-Team

▶ Fortbildungen 1. Halbjahr

▶ Fortbildungen 2. Halbjahr

▶ Mitgliedschaft

▶ Anmeldeformular

▶ SEPA-Formular



## Das Dozenten-Team des **Dr. Pol Henry Campus**<sup>®</sup>: die anerkannten **Top-Experten der Naturheilkunde**

▶ **Grußwort Dr. Koll**

▶ **Dr. Pol Henry Campus**<sup>®</sup>

▶ **Dozenten-Team**

▶ **Fortbildungen 1. Halbjahr**

▶ **Fortbildungen 2. Halbjahr**

▶ **Mitgliedschaft**

▶ **Anmeldeformular**

▶ **SEPA-Formular**



**Dr. med. Siddhartha Popat, Facharzt für Allgemeinmedizin  
Medizinisch-wissenschaftlicher Leiter des Dr. Pol Henry Campus<sup>®</sup>**

Siddhartha Popat ist seit über 20 Jahren niedergelassener Facharzt für Allgemeinmedizin in St. Katharinen und 1. Vorsitzender der IGAF e.V. (Internationale Gesellschaft für autonome Regulationsforschung). Als erfahrener Mediziner im Bereich integrativer und biologischer Medizin leitet er Fort- und Weiterbildungen auf der ganzen Welt. Neben seiner höchsten fachlichen Kompetenz wird Dr. Popat für seine anschauliche und lebendige Art der Wissensvermittlung weithin geschätzt.



**Dr. med. Goran Stojmenovic, Facharzt für Allgemeinmedizin  
Medizinisch-wissenschaftlicher Leiter des Dr. Pol Henry Campus<sup>®</sup>**

Goran Stojmenovic ist seit 2008 niedergelassener Facharzt für Allgemeinmedizin in München. Neben der Fachkunde für Naturheilverfahren und Ernährungsmedizin, liegt sein Fokus auf der funktionellen Medizin. Goran Stojmenovic vereint die Bereiche der modernen Schulmedizin mit der funktionellen Medizin mit dem Ziel, den Menschen ganzheitlich mit seinen Eigenschaften, Leiden und Beschwerden zu erfassen und seine körperliche und seelische Gesundheit wiederherzustellen.



**Dr. rer. nat. Susanne Heinrichs, Apothekerin**

Susanne Heinrichs ist selbstständige Apothekerin und spezialisiert auf Gemmotherapie, Aromatherapie sowie die Immuntherapie nach Dr. Carl Spengler. Durch ihre Lehrtätigkeit an der PTA-Schule Kulmbach entdeckte Susanne Heinrichs ihr Talent komplexe Sachverhalte anschaulich und lebendig zu vermitteln. Seit 2012 beschäftigt sie sich intensiv mit der Immuntherapie nach Dr. Carl Spengler und der Gemmotherapie. Ihre Begeisterung für die Kraft der Knospen vermag die bekannte Dozentin mit Charisma und profundem Wissen auf die Zuhörer zu übertragen.

## Das Dozenten-Team des **Dr. Pol Henry Campus**<sup>®</sup>: die anerkannten **Top-Experten der Naturheilkunde**

▶ **Grußwort Dr. Koll**

▶ **Dr. Pol Henry Campus**<sup>®</sup>

▶ **Dozenten-Team**

▶ **Fortbildungen 1. Halbjahr**

▶ **Fortbildungen 2. Halbjahr**

▶ **Mitgliedschaft**

▶ **Anmeldeformular**

▶ **SEPA-Formular**



### **Sabine Bäumer, Apothekerin**

Sabine Bäumer ist Fachapothekerin für Offizinpharmazie, Homöopathie, Naturheilkunde und alternative Heilmethoden sowie Prävention und Gesundheitsvorsorge. Seit 2012 ist sie freie Mitarbeiterin beim Verband der Qualitätsorientierten Apothekerinnen und Apotheker in Öffentlichen Apotheken e.V. und besitzt Weiterbildungen in ganzheitlicher Pharmazie und Erarbeitung ganzheitlicher Fortbildungskonzepte „Naturheilkundeberater mit IHK-Zertifizierung“. Darüber hinaus ist sie Buchautorin und wird wegen ihres fundierten Fachwissens deutschlandweit geschätzt.



### **Nicola Gruber, Heilpraktikerin und Pharmareferentin**

Nicola Gruber ist Heilpraktikerin mit Weiterbildungen in Akupunktur, Homöopathie, Homotoxikologie und Neuraltherapie. Darüber hinaus ist sie auch als Pharmareferentin tätig und somit immer ganz dicht an den Themen, die aktuell Apotheken und Praxen bewegen. Spezialisiert ist sie auf die Immuntherapie nach Dr. Carl Spengler und gilt hier als eine der angesehensten Expertinnen. Ihre Fortbildungen zeichnen sich stets durch ihre große Praxisbezogenheit und Lebendigkeit aus.



### **Dr. med. Anneli Hainel, Fachärztin für Allgemeinmedizin**

Anneli Hainel ist als Allgemeinmedizinerin auf die Therapie von Schilddrüsenerkrankungen spezialisiert und führt seit 2011 eine eigene Privatarztpraxis für Schilddrüsenerkrankungen. Davor war sie seit 2003 in der renommierten Schilddrüsenpraxis von Prof. Hotze tätig und blickt somit insgesamt auf 20 Jahre Erfahrung bei der täglichen Betreuung von Schilddrüsenpatienten zurück. Seit 2014 hält sie regelmäßig Vorträge und Seminare zum Thema Schilddrüse und vermittelt dabei praxisrelevantes Wissen und viele Informationen zu patientenorientiertem Vorgehen.

## Das Dozenten-Team des **Dr. Pol Henry Campus**<sup>®</sup>: die anerkannten **Top-Experten der Naturheilkunde**

▶ **Grußwort Dr. Koll**

▶ **Dr. Pol Henry Campus**<sup>®</sup>

▶ **Dozenten-Team**

▶ **Fortbildungen 1. Halbjahr**

▶ **Fortbildungen 2. Halbjahr**

▶ **Mitgliedschaft**

▶ **Anmeldeformular**

▶ **SEPA-Formular**



### **Dr. med. dent. Anne Karl, Zahnärztin**

Anne Karl ist biologische Zahnärztin und hat sich auf den Bereich der integrativen, biologischen Zahnmedizin und des funktionellen Körperbewusstseins spezialisiert. Nach dem Zahnmedizinstudium an der Friedrich-Ebert-Universität in Bonn spezialisierte sie sich durch unzählige Fort- und Weiterbildungen, so dass sie ein breites Behandlungsspektrum ermöglicht, was medizinische und alternative Heilmethoden kombiniert. Sie teilt ihr Wissen, um ein neues Bewusstsein für den Körper sowie sein Potenzial zu vermitteln.



### **Andrea Mohr, Heilpraktikerin**

Andrea Mohr führt seit zehn Jahren die über die Grenzen Deutschlands bekannte Praxis für Frauengesundheit im Taunus. Als Heilpraktikerin widmet sie sich ausschließlich der ganzheitlichen Frauenheilkunde. Ihre Kenntnisse als psychologische Beraterin lässt sie gern einfließen und rundet so die individuelle Therapie für ihre Patientinnen ab. Sie ist Bloggerin, Podcasterin, Gast-Dozentin, Mentorin, Beraterin für Start-ups im Gesundheitswesen und unterrichtet seit vielen Jahren mit großem Herzblut.



### **Dr. rer. nat. Oliver Ploss, Apotheker und Heilpraktiker**

Oliver Ploss beendete 1993 seine Ausbildung zum Heilpraktiker an der Deutschen Paracelsus Schule in Münster. Es folgte das Studium der Pharmazie an der WWU-Münster und anschließend die Promotion. Er ist seit über 10 Jahren Lehrbeauftragter für Homöopathie und Naturheilkunde an der Universität zu Münster. Als Apotheker und Heilpraktiker mit eigener Praxis ist er deutschlandweit als Referent und Experte für Naturheilkunde anerkannt. Darüber hinaus ist Oliver Ploss auch Autor zahlreicher medizinischer Fachbücher.

## Das Dozenten-Team des **Dr. Pol Henry Campus**<sup>®</sup>: die anerkannten **Top-Experten der Naturheilkunde**

▶ **Grußwort Dr. Koll**

▶ **Dr. Pol Henry Campus**<sup>®</sup>

▶ **Dozenten-Team**

▶ **Fortbildungen 1. Halbjahr**

▶ **Fortbildungen 2. Halbjahr**

▶ **Mitgliedschaft**

▶ **Anmeldeformular**

▶ **SEPA-Formular**



### **Dr. rer. nat. Sven Sebastian, Neurocoach, Stress- und Resilienz-Trainer**

Sven Sebastian unterstützt und coacht seit über 12 Jahren in Berlin Menschen mit starken Stressbelastungen, Erschöpfungssyndromen, Angstzuständen und Panikattacken. Von Hause aus Chemiker, musste Sven Sebastian aufgrund eines eigenen beruflichen Burnouts vor über 15 Jahren erkennen: Nicht alles lässt sich mittels Daten, Zahlen und Formeln erklären. So manch kognitiver und psychoemotionaler Zustand muss auch einmal nur „wahrgenommen“, „empfunden“ und als gegeben „angenommen“ werden, bevor es zu einer gesunden Heilung oder Veränderung kommen kann.



### **Monique Thill, Heilpraktikerin**

Monique Thill arbeitet seit 2003 als Heilpraktikerin in eigener Praxis und ist die Fortbildungsleiterin des Heilpraktikerverbandes Rheinland-Pfalz. Als gebürtige Luxemburgerin kam sie schon früh mit der in Frankreich etablierten Gemmotherapie in Kontakt. Ihre langjährigen Erfahrungen in der praktischen Anwendung machen Sie in Deutschland zu einer der tiefendsten Expertinnen. Weitere Schwerpunkte von Monique Thill sind Dunkelfelddiagnostik, Irisdiagnose, Funktionelle Proteomik (CEIA-Eiweißprofil), Darmsymbioselenkung und Kinderwunsch.



### **Angelika Gräfin Wolffskeel von Reichenberg, Heilpraktikerin und Fachautorin**

Angelika Gräfin Wolffskeel von Reichenberg ist eine der bekanntesten Autorinnen von naturheilkundlichen Fachbüchern. Ihr Bestseller „Die 12 Salze des Lebens“ zählt zu den bestrezensierten und erfolgreichsten Ratgebern im deutschsprachigen Raum. Seither sind von ihr weitere erfolgreiche Publikationen sowie zahlreiche Artikel in Zeitschriften und Fachmagazinen erschienen. 2008 wurde sie vom Freien Verband Deutscher Heilpraktiker e.V. (FVDH) zur Lehrbeauftragten für Biochemie nach Dr. Schübler ernannt.



## Online-Fortbildungen am Dr. Pol Henry Campus<sup>®</sup> 1. Halbjahr 2025

▶ Grußwort Dr. Koll

▶ Dr. Pol Henry Campus<sup>®</sup>

▶ Dozenten-Team

▶ Fortbildungen 1. Halbjahr

▶ Fortbildungen 2. Halbjahr

▶ Mitgliedschaft

▶ Anmeldeformular

▶ SEPA-Formular

Februar

**25. Februar 2025**

Dienstag, 19.30 bis 20.30 Uhr,  
anschließend Diskussion



**Detox als Immunbooster –  
wie Entgiftung das Immunsystem stärkt!**

Dozentin: Dr. rer. nat. Susanne Heinrichs

**26. Februar 2025**

Mittwoch, 19.30 bis 20.30 Uhr,  
anschließend Diskussion



**Hypercholesterinämie: Mythos oder Realität?  
Neue Perspektiven auf Cholesterin und  
kardiovaskuläre Gesundheit**

Dozent: Dr. med. Goran Stojmenovic

März

**5. März 2025**

Mittwoch, 19.30 bis 20.30 Uhr,  
anschließend Diskussion



**Zwischen Pausenklingel & Familientrubel:  
Der unsichtbare Druck im Leben unserer Kinder –  
Strategien für Kinder, die unter Überlastung leiden**

Dozentin: Monique Thill, Heilpraktikerin

**6. März 2025**

Donnerstag, 19.30 bis 20.30 Uhr,  
anschließend Diskussion



**Naturheilkundliche Strategien  
bei Akne und Rosazea**

Dozentin: Nicola Gruber, Heilpraktikerin

**11. März 2025**

Dienstag, 19.30 bis 20.30 Uhr,  
anschließend Diskussion



**Long/Post Covid –  
aktuelle naturheilkundliche Strategien**

Dozent: Dr. med. Siddhartha Popat

## Online-Fortbildungen am Dr. Pol Henry Campus<sup>®</sup> 1. Halbjahr 2025

▶ Grußwort Dr. Koll

▶ Dr. Pol Henry Campus<sup>®</sup>

▶ Dozenten-Team

▶ Fortbildungen 1. Halbjahr

▶ Fortbildungen 2. Halbjahr

▶ Mitgliedschaft

▶ Anmeldeformular

▶ SEPA-Formular

März

**12. März 2025**

Mittwoch, 19.30 bis 20.30 Uhr,  
anschließend Diskussion



**Fatigue-Syndrom:  
Wenn Erschöpfung zur Krankheit wird**

Dozentin: Angelika Gräfin Wolffskeel von Reichenberg

April

**1. April 2025**

Dienstag, 19.30 bis 20.30 Uhr,  
anschließend Diskussion



**Konzentrationsprobleme, Erschöpfung  
und Brain Fog –  
Trainingsstrategien für ein leistungsfähiges Gehirn**

Dozentin: Sabine Bäumer, Apothekerin

**8. April 2025**

Dienstag, 19.30 bis 20.30 Uhr,  
anschließend Diskussion



**Schmerztherapie in der integrativen Medizin –  
Strategien abseits der Schulmedizin**

Dozent: Dr. med. Siddhartha Popat

**10. April 2025**

Donnerstag, 19.30 bis 20.30 Uhr,  
anschließend Diskussion



**Die Bedeutung der kurzkettigen Fettsäuren  
für die Darmgesundheit**

Dozentin: Nicola Gruber, Heilpraktikerin

**15. April 2025**

Dienstag, 19.30 bis 20.30 Uhr,  
anschließend Diskussion



**Der Zusammenhang von Diabetes  
und der Gesundheit der Haut**

Dozent: Dr. rer. nat. Oliver Ploss

## Online-Fortbildungen am Dr. Pol Henry Campus<sup>®</sup> 1. Halbjahr 2025

▶ Grußwort Dr. Koll

▶ Dr. Pol Henry Campus<sup>®</sup>

▶ Dozenten-Team

▶ Fortbildungen 1. Halbjahr

▶ Fortbildungen 2. Halbjahr

▶ Mitgliedschaft

▶ Anmeldeformular

▶ SEPA-Formular

April

**24. April 2025**

Donnerstag, 19.30 bis 20.30 Uhr,  
anschließend Diskussion



**Broken Heart – Herzinfarkt: unterschiedliche  
Behandlungsstrategien bei Frauen und Männern**

Dozent: Dr. rer. nat. Oliver Ploss

**29. April 2025**

Dienstag, 19.30 bis 20.30 Uhr,  
anschließend Diskussion

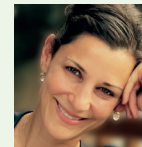

**Stress, Burnout und Mundgesundheit:  
Zusammenhänge und Behandlungsstrategien**

Dozentin: Dr. med. dent. Anne Karl

Mai

**6. Mai 2025**

Dienstag, 19.30 bis 20.30 Uhr,  
anschließend Diskussion



**Die Leichtigkeit des Alltags –  
das Gehirn im Flow**

Dozent: Dr. rer. nat. Sven Sebastian

**21. Mai 2025**

Mittwoch, 19.30 bis 20.30 Uhr,  
anschließend Diskussion



**Adipositas als Ausdruck stiller Entzündungen:  
Entzündungsmechanismen  
und ihre Rolle bei der Gewichtszunahme**

Dozent: Dr. med. Goran Stojmenovic

**26. Mai 2025**

Montag, 19.30 bis 20.30 Uhr,  
anschließend Diskussion



**Psoriasis:  
Ursachen, Symptome und Therapien**

Dozentin: Dr. rer. nat. Susanne Heinrichs

## Online-Fortbildungen am Dr. Pol Henry Campus<sup>®</sup> 1. Halbjahr 2025

▶ Grußwort Dr. Koll

▶ Dr. Pol Henry Campus<sup>®</sup>

▶ Dozenten-Team

▶ Fortbildungen 1. Halbjahr

▶ Fortbildungen 2. Halbjahr

▶ Mitgliedschaft

▶ Anmeldeformular

▶ SEPA-Formular

Juni

**11. Juni 2025**

Mittwoch, 19.30 bis 20.30 Uhr,  
anschließend Diskussion



**Der stille Dirigent: Wie Leber und Galle  
unser Gleichgewicht orchestrieren**

Dozentin: Monique Thill, Heilpraktikerin

**23. Juni 2025**

Montag, 19.30 bis 20.30 Uhr,  
anschließend Diskussion



**Naturheilkundliche Begleitung der Frau nach dem  
Absetzen der Pille zurück in den eigenen Zyklus**

Dozentin: Andrea Mohr, Heilpraktikerin

▶ Alle Fortbildungen des zweiten Halbjahres finden Sie auf den folgenden Seiten.

## Online-Fortbildungen am Dr. Pol Henry Campus<sup>®</sup> 2. Halbjahr 2025

▶ Grußwort Dr. Koll

▶ Dr. Pol Henry Campus<sup>®</sup>

▶ Dozenten-Team

▶ Fortbildungen 1. Halbjahr

▶ Fortbildungen 2. Halbjahr

▶ Mitgliedschaft

▶ Anmeldeformular

▶ SEPA-Formular

**Juli**

**2. Juli 2025**

Mittwoch, 19.30 bis 20.30 Uhr,  
anschließend Diskussion



**Harnwegsinfekte:  
Ursachen und naturheilkundliche Behandlung**

Dozentin: Nicola Gruber, Heilpraktikerin

**7. Juli 2025**

Montag, 19.30 bis 20.30 Uhr,  
anschließend Diskussion



**Fettleber und Fettstoffwechsel:  
Prävention und Behandlung**

Dozent: Dr. rer. nat. Oliver Ploss

**15. Juli 2025**

Dienstag, 19.30 bis 20.30 Uhr,  
anschließend Diskussion



**Longevity – Strategien für ein langes Leben  
in Gesundheit und Würde**

Dozent: Dr. med. Siddhartha Popat

**August**

**27. August 2025**

Mittwoch, 19.30 bis 20.30 Uhr,  
anschließend Diskussion



**Im Fluss der Zeit:  
Schlüssel zur Langlebigkeit und inneren Balance**

Dozentin: Monique Thill, Heilpraktikerin

**September**

**8. September 2025**

Montag, 19.30 bis 20.30 Uhr,  
anschließend Diskussion



**Gehirngerechte Ernährung  
zur Stärkung der kognitiven Leistungsfähigkeit**

Dozent: Dr. rer. nat. Sven Sebastian



## Online-Fortbildungen am Dr. Pol Henry Campus<sup>®</sup> 2. Halbjahr 2025

▶ Grußwort Dr. Koll

▶ Dr. Pol Henry Campus<sup>®</sup>

▶ Dozenten-Team

▶ Fortbildungen 1. Halbjahr

▶ Fortbildungen 2. Halbjahr

▶ Mitgliedschaft

▶ Anmeldeformular

▶ SEPA-Formular

September

**17. September 2025**

Mittwoch, 19.30 bis 20.30 Uhr,  
anschließend Diskussion



**Arthrose verstehen, vermeiden, behandeln:  
Ansätze für die Praxis**

Dozentin: Angelika Gräfin Wolffskeel von Reichenberg

**22. September 2025**

Montag, 19.30 bis 20.30 Uhr,  
anschließend Diskussion



**Taskforce Killerzellen –  
Möglichkeiten unsere 1. Immunabwehr zu stärken**

Dozentin: Dr. rer. nat. Susanne Heinrichs

Oktober

**1. Oktober 2025**

Mittwoch, 19.30 bis 20.30 Uhr,  
anschließend Diskussion



**Von Abwehrzauberern und Immunrittern:  
So bleibt der Kinderkörper gesund und stark**

Dozentin: Monique Thill, Heilpraktikerin

**6. Oktober 2025**

Montag, 19.30 bis 20.30 Uhr,  
anschließend Diskussion



**Migräne und hormonelle Schwankungen –  
ein gegenseitiges Wechselspiel?**

Dozentin: Andrea Mohr, Heilpraktikerin

**14. Oktober 2025**

Dienstag, 19.30 bis 20.30 Uhr,  
anschließend Diskussion

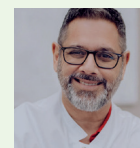

**Die Wechseljahre  
des Mannes**

Dozent: Dr. med. Siddhartha Popat

## Online-Fortbildungen am Dr. Pol Henry Campus<sup>®</sup> 2. Halbjahr 2025

▶ Grußwort Dr. Koll

▶ Dr. Pol Henry Campus<sup>®</sup>

▶ Dozenten-Team

▶ Fortbildungen 1. Halbjahr

▶ Fortbildungen 2. Halbjahr

▶ Mitgliedschaft

▶ Anmeldeformular

▶ SEPA-Formular

**Oktober**

**22. Oktober 2025**

Mittwoch, 19.30 bis 20.30 Uhr,  
anschließend Diskussion



**SIBO – Darmmikrobiom aus dem Gleichgewicht:  
Ursachen, Folgen und moderne Therapieansätze**

Dozent: Dr. med. Goran Stojmenovic

**27. Oktober 2025**

Montag, 19.30 bis 20.30 Uhr,  
anschließend Diskussion



**Einsatz von Mikronährstoffen  
bei Schilddrüsenerkrankungen**

Dozentin: Dr. med. Anneli Hainel

**November**

**4. November 2025**

Dienstag, 19.30 bis 20.30 Uhr,  
anschließend Diskussion



**Lipödem – phytotherapeutische Behandlungs-  
strategien in Kombination mit Physiotherapie**

Dozentin: Sabine Bäumer, Apothekerin

**11. November 2025**

Dienstag, 19.30 bis 20.30 Uhr,  
anschließend Diskussion



**Naturheilkundliche Strategien bei Stress  
und Burnout zur Vermeidung von Depressionen**

Dozent: Dr. rer. nat. Oliver Ploss

**12. November 2025**

Mittwoch, 19.30 bis 20.30 Uhr,  
anschließend Diskussion



**Histaminosen in der funktionellen Medizin:  
Ursachen, Diagnostik und Therapie**

Dozent: Dr. med. Goran Stojmenovic

## Online-Fortbildungen am Dr. Pol Henry Campus<sup>®</sup> 2. Halbjahr 2025

▶ Grußwort Dr. Koll

▶ Dr. Pol Henry Campus<sup>®</sup>

▶ Dozenten-Team

▶ Fortbildungen 1. Halbjahr

▶ Fortbildungen 2. Halbjahr

▶ Mitgliedschaft

▶ Anmeldeformular

▶ SEPA-Formular

November

**17. November 2025**

Montag, 19.30 bis 20.30 Uhr,  
anschließend Diskussion



**Warum Schlaf wichtig ist für Körper und Psyche –  
Strategien für einen gesunden Schlaf**

Dozentin: Dr. rer. nat. Susanne Heinrichs

**25. November 2025**

Dienstag, 19.30 bis 20.30 Uhr,  
anschließend Diskussion



**Erkrankungen des rheumatischen Formenkreises  
erkennen, differenzieren und behandeln**

Dozentin: Nicola Gruber, Heilpraktikerin

▶ Alle Informationen zu Anmeldung und Konditionen finden Sie auf den folgenden Seiten.

## Mitglied am Dr. Pol Henry Campus<sup>®</sup> werden: Die Konditionen 2025

### Die Campus-Mitgliedschaft – fair und transparent in den Kosten:

#### 1. Halbjährige Mitgliedschaft: 149,00 Euro

- ▶ 1. Halbjahr: 1. Januar – 30. Juni  
**17 Online-Fortbildungen (alle zertifiziert) inkl. aller Gastvorträge**
- ▶ 2. Halbjahr: 1. Juli – 31. Dezember  
**17 Online-Fortbildungen (alle zertifiziert) inkl. aller Gastvorträge**

#### 2. Ganzjährige Mitgliedschaft: 259,00 Euro

- ▶ **34 Online-Fortbildungen (alle zertifiziert) inkl. aller Gastvorträge**

**So melden Sie sich an:** Einfach das Anmeldeformular auf der nächsten Seite ausfüllen und das PDF an **[seminare@dr-pol-henry.de](mailto:seminare@dr-pol-henry.de) schicken.**

**Die Anmeldung zur Campus-Mitgliedschaft finden Sie auch unter:**  
**[www.dr-pol-henry.de/der-campus/](http://www.dr-pol-henry.de/der-campus/)** Sie können auch den QR-Code nutzen um direkt zum Link zu kommen. Es besteht darüber hinaus auch die Möglichkeit, das Formular per E-Mail oder telefonisch bei uns anzufordern. **Telefon: 0 26 41- 9 17 79 97, E-Mail: [seminare@dr-pol-henry.de](mailto:seminare@dr-pol-henry.de)**

### Gut zu wissen:

**Ihre Mitarbeiter  
können kostenfrei  
an den Fortbildungen  
teilnehmen!**

▶ Grußwort Dr. Koll

▶ Dr. Pol Henry Campus<sup>®</sup>

▶ Dozenten-Team

▶ Fortbildungen 1. Halbjahr

▶ Fortbildungen 2. Halbjahr

▶ Mitgliedschaft

▶ Anmeldeformular

▶ SEPA-Formular

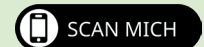

Jetzt direkt  
mit diesem  
Formular  
anmelden!

## Anmeldeformular Mitgliedschaft am Dr. Pol Henry Campus<sup>®</sup>

### Ihre Anmeldung am Dr. Pol Henry Campus<sup>®</sup> 2025

**Online:** Diese Seite (Anmelde-Formular)  
ausfüllen und an uns schicken:  
**E-Mail: [seminare@dr-pol-henry.de](mailto:seminare@dr-pol-henry.de)**

**Per Fax:** Diese Seite (Anmelde-Formular)  
ausdrucken, und an uns senden:  
**Fax: 0 26 41 – 9 17 79 91**

**Per Telefon:** Sie können sich auch ganz  
unkompliziert per Telefonanmelden:  
**Telefon: 0 26 41 – 9 17 79 97**

**Die Mitgliedsgebühr** können Sie bequem  
per **SEPA-Lastschrift** bezahlen. Bitte füllen Sie  
dazu das SEPA-Formular (nächste Seite) aus.

**Übrigens: Die Kosten für die Mitgliedschaft  
können beim Finanzamt als Betriebsausgabe  
geltend gemacht werden.**

Ich erkenne die AGB und die Datenschutzerklärung an. Detaillierte  
Informationen zum Umgang mit den Nutzerdaten finden Sie in unserer  
Datenschutzerklärung: <https://www.dr-pol-henry.de/impressum/>

Hinweis: Das SEPA-Lastschriftmandat stellt einen integrativen  
Bestandteil dieses Aufnahmeantrags dar und ist unbedingt ausgefüllt  
beizufügen, da sonst eine Aufnahme nicht möglich ist.

**Gesamtes Jahr**  
259,00 EUR

**1. Halbjahr**  
149,00 EUR

**2. Halbjahr**  
149,00 EUR

Vor-/Nachname\*

Beruf\*

Titel\*

Name der Apotheke/Praxis\*

Straße\*

PLZ/Ort\*

E-Mail\*

Telefon\*

\* Pflichtfelder

▶ Grußwort Dr. Koll

▶ Dr. Pol Henry Campus<sup>®</sup>

▶ Dozenten-Team

▶ Fortbildungen 1. Halbjahr

▶ Fortbildungen 2. Halbjahr

▶ Mitgliedschaft

▶ Anmeldeformular

▶ SEPA-Formular



## SEPA-Lastschriftmandat (bitte ausdrucken und faxen an: 0 26 41 – 9 17 79 91)

Ich ermächtige/wir ermächtigen die Pol Henry GmbH fällige Zahlungen, entsprechend der gültigen AGB von meinem/ unserem Konto mittels Lastschrift einzuziehen. Zugleich weise ich/weisen wir unser Kreditinstitut an, die von der Pol Henry GmbH auf mein/unser Konto gezogene Lastschrift einzulösen.

Hinweis: Ich kann / wir können innerhalb von acht (8) Wochen, beginnend mit dem Belastungsdatum, die Erstattung des belastenden Betrages verlangen. Es gelten dabei die mit meinem/unserem Kreditinstitut vereinbarten Bedingungen. Rücklastschriften berechnen wir nach unseren AGB.

Name der Kontoinhabers:

Vor-/Nachname

Adresse des Zahlungspflichtigen:

Straße

PLZ

Ort

Bankverbindung:

IBAN (International Bank Account Number)

SWIFT BIC

Kreditinstitut

Name des Zahlungsempfängers:

Wird von der Pol Henry GmbH ausgefüllt

Ort, Datum	Unterschrift, ggf. Stempel
------------	----------------------------

Mandaten Ref. Nr.:

Erfasst:

Bestätigung an Mitglied:

**Was uns am Herzen liegt:**

**Wenn Sie Fragen oder Informationen zu den Fortbildungsveranstaltungen haben:** Bitte rufen Sie uns an – oder mailen Sie uns. Wir freuen uns, wenn wir Ihnen helfen können. **Telefon: 0 26 41-917 79 97, E-Mail: [seminare@dr-pol-henry.de](mailto:seminare@dr-pol-henry.de)**

Partner des Dr. Pol Henry Campus®:  
IGAF e.V. (Internationale Gesellschaft für autonome Regulationsforschung)  
AFGM (Akademie für Funktionelle Ganzheitsmedizin)  
BDH (Bund deutscher Heilpraktiker e.V.)

**Die Vorträge der Fortbildungen sind wissenschaftlich ausgewogen sowie frei von Einflussnahme auf die Dozenten sowie die Inhalte der Vorträge.**



D R . P O L H E N R Y  
**CAMPUS®**

Internationaler Campus für ganzheitliche Ärzte,  
Therapeuten, Apotheker und PTAs