Werkgroep Homofilie Venlo N.V.I.H.-COC

Pink People

No.4 Mrt./April '82

COLOFON

Redaktie:
Frank Thuyls
Ger Verheijen
Clemens Lantman
Infolijn: 077-24463

Kopy:
Postbus 611
5900 AP VENLO
Bankrek. 57.94.70.512
Lay-out: cjélân

INHOUD

blz. 2	HEMELS	Clemens
	THEMA-AVONDEN	Hub/Rita
3	TERUGBLIK	Chris
	ZOEKPLAATJE	
	GEPIKT	Hub
7	VROUWENPAGINA	Rita/Nicole
	CARTOON	
8	'HET WARE GELOOF'	Clemens
	CARTOON	John Veno
9	GEDICHT	Clemens
10	WIE? WAT? WAAR?	Frank
11	VIDEO-AVONDEN	Clemens
12	PUZZEL	Chris

ZES HEREN ?

Even bijpraten...

Daar ligt ie dan, nummer 4 van Pink People. Voor de eerste maal, bij wijze van proef, in offset. Ook in een nieuw lettertje getypt dankzij de welwillende medewerking van Désirée Deenen die ons in drukke tijden komt ondersteunen.

Er is nogal wat aan de hand in homoland. Vanaf het moment dat Meindert Leerling zijn "homo-liefhebbend" betoog deed in Sonja's maandagavond-show werden de gemoederen in den lande nogal verhit, zeg maar gerust roodgloeiend. Namens het COC Venlo heeft Sonja Barend een brief ontvangen met daarin een compliment voor haar uitstekende opstelling tijdens het betoog van Leerling. Meindert kreeg er namelijk van langs! Ook een compliment aan de medewerkers van het COC verenigingskantoor te Amsterdam die met diverse akties uitstekend op de zaak ingehaakt hebben.

De Venlose ledenvergadering heeft inmiddels plaats gevonden. Jammer dat de opkomst zo sumier was. Beslist niet iedereen hoeft en moet aktief worden binnen het Venlose COC maar minimaal een beetje belangstelling zou de huidige aktieve kern toch wel stimuleren. We zijn tenslotte niet alleen voor onszelf in de weer. Verheugend was het dat Rita Vogel en Nicole Janmaat aktief willen gaan worden voor de lesbiennes in de regio Venlo. Rita werd samen met Wiel Lemmen eveneens tot lid van de kongreskommissie gekozen. Ook werden in deze vergadering Ger Verheijen en Frank Thuyls herkozen als voorzitter en penningmeester. Hub Oitman werd gekozen tot secretaris.

Vaste medewerkers aan 'Pink People':
Vrouwenpagina: Rita Vogel
Nicole Janmaat
Puzzelpagina : Chris van Vlijmen
Typewerk : Désirée Deenen

In verband met privé-plannen heeft Ger Verheijen besloten om tot 1 september 1982 aktief te blijven als voorzitter. De ontmoetingsruimte aan de Keullerstraat wordt voortaan elke maandagavond gepoetst door een team van zes heren. Alvast dank voor jullie spontane aanbieding heren! Tot slot; de uiterlijke inleverdatum voor het volgende nummer is 15 april a.s., ook ingezonden stukken zijn van harte welkom. Pink People is tenslotte jouw krant!

Groetjes,

Ger GER

(ADVERTENTIE)

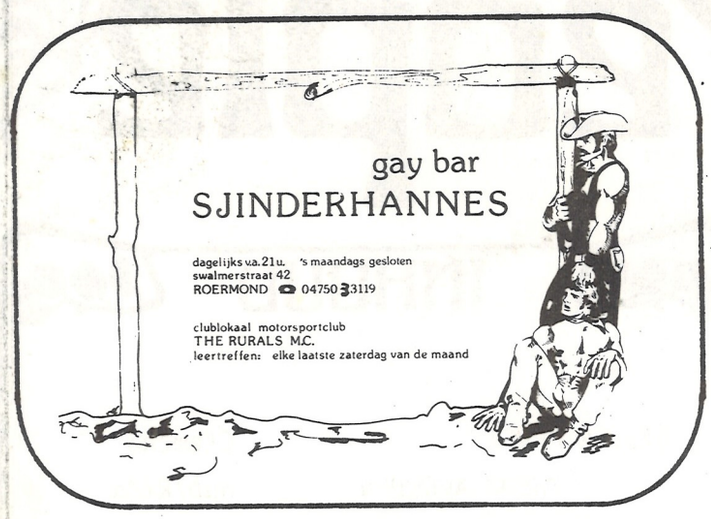

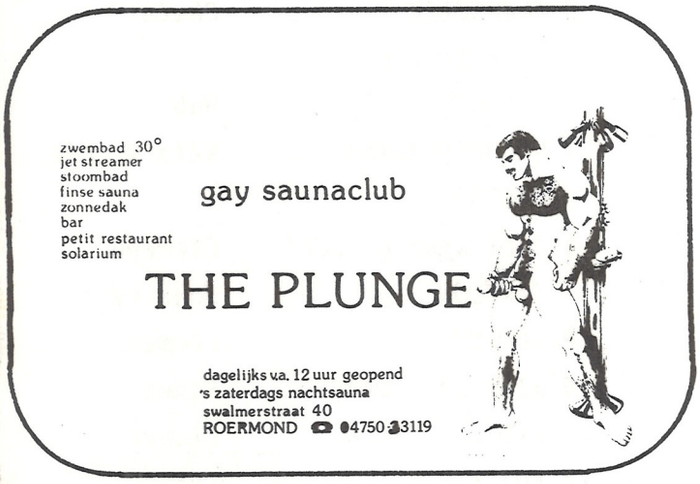

Nieuw

in

Roermond

(GEEN ADVERTENTIE)

HEMELS !

Op vrijdag 12 februari jl. opende in Roermond een nieuwe discotheek haar (hemel-) poort: 'IN HEAVEN'.
Met vijf mensen togen we die avond naar de Swalmerstraat nummer 29 aldaar. Namens het COC afdeling Venlo bood Ger Dennis van Riemsdijk een tak rose orchideeën aan.
Naast bar 'Sjinderhannes' en sauna 'The Plunge' is dit de derde zaak van Dennis (bij deze gelegenheid als sjieke heer 'vermomt'), alle overwegend op homopubliek gericht.
Terwijl de eerstgenoemde de sfeer ademt van een soft-leatherbar, zowel door aankleding als publiek (eens per maand houdt M.S.C. 'de Rurals' daar de clubavond), richt deze nieuwe zaak zich echt op disco-freaks en wat verder kan en wil swingen.
Wel, we hadden even tijd nodig om dat schitterende interieur tot in alle details op te nemen. Een lust voor het oog! Eindelijk een zaak die niet is volgestouwd met die afgrijselijke nichtenkitsch. Integendeel! De inrichting is strak uitgevoerd, grotendeels in mooie tinten blauw, waarbij zelfs de verlichting (ook boven de dansvloer) naast gewoon wit enkel in blauw gehouden is.
Heel stijlvol. Rijk en grillig geplooide kort geschoren velours, groenig blauw van kleur zorgt boven de bar voor de noodzakelijke breking van het strakke lijnenspel, evenals de losstaande zitkubusjes die, zeker tegen sluitingstijd, nonchalant langs de wanden om de dansvloer verspreid staan. Her en der een flinke spiegel doet de zaak nog ruimer lijken.
Een 9^{+} voor het interieur. (Nee net geen tien, Dennis, je weet wel, vanwege dat randje zilverpapier).
En de muziek dan? Nou, dat swingt gewoon lekker op z'n tijd, zoals dat hoort in een goeie discotheek.
"Een aanwinst voor Roermond" (de Gay Roermond)? Dat is wat al te bescheiden. Een aanwinst voor midden- en noordlimburg vermoed ik. Het publiek zal het echter moeten maken, maar waar niet?
Gefeliciteerd Dennis!

Clemens

THEMA AVONDEN

De volgende thema-avonden zijn op 9 april en 7 mei.
De thema's voor die avonden worden nog bekend gemaakt.

Terugblik op PINK-PARTY

Met twaalf man in drie wagens, ging 'n groep Venlonaren naar de Pink-Party in Maastricht, nu alweer ongeveer een maand geleden.
C.O.C. Zuid-Limburg organiseerde weer eens een feest en wel op 7 februari jl. in Fort St. Pieter, waar hoog boven het stadsgewemel (haast symbolisch!), een groep van ca. 1000 homo's was samengestroomd voor deze happening.
Parkings en straten daar in de buurt stonden bomvol wagens toen wij arriveerden, waardoor vanzelfsprekend de stemming er bij ons meteen geheid in zat en onze verwachtingen zeer werden gespannen.
Ik moet eerlijk bekennen, dat dergelijke feesten bij mij altijd heel wat teweeg brengen.
Ook al was het mij te vol, te warm en te benauwd, de muziek soms veel te gelijkvormig en te weinig variant en het gehele geboden programma mij weinig zeggend voor zulk een gelegenheid, het was me toch een immens genoegen daar met mijn Venlose vrienden te zijn, veel oude bekenden te ontmoeten en die gehele bekende sfeer te mogen proeven.
En dan zult u het mij niet kwalijk nemen dat ik, opgenomen in die wereld, vergelijkingen ga treffen met vroeger, hetgeen naar ik aanneem veel van mijn leeftijdgenoten (al waren die er helaas niet veel die 7e februari) zullen doen.
Vergelijkingen treffen met de tijd van 20 à 30 jaar geleden.
Dan besef je dat er in de laatste decennia toch wel verdomd veel is bereikt door C.O.C. en andere aanverwante groeperingen.
Dat we hier in Nederland wat de integratie betreft toch wel een behoorlijke sprong vooruit gemaakt hebben, zeker in vergelijking met het buitenlandse gebeuren, ook al zijn we er dan nog niet.
Hier op deze Pink-Party-avond waren 'n kleine 1000 homo-vrouwen en -mannen bijeen, die er dúrfden te zijn, uit alle rangen en standen, van alle leeftijden gezindten en instelling. Als je dan alleen al deze ca. 1000 mensen neemt als groep, dan was daarvan 'n 30-40 jaar geleden toch zeker een 80% normaal "maar" getrouwd geweest want je kón in die tijd immers niet volledig homo zijn!
Als je nú, op zo'n Pink-Party, om je heen kijkt, gedraagt nagenoeg iedereen zich, alsof het allemaal zo vanzelfsprekend is, zeker de jongeren, want zij kunnen niet beseffen hoe de tijd toen was en hoe de gemiddelde homomens vroeger moest leven.
Het besef, dat het nu eindelijk mogelijk is, -of moet ik zeggen "wordt"-, is voor mij een van de hoogtepunten geweest van deze avond. En dan kan men nog zoveel kankeren op het C.O.C., om de in het verleden gemaakte fouten van honderden medewerkers uit de afgelopen tientallen van jaren. Er is ontzaggelijk veel gedaan en goeds verricht, ook door die honderden en dat alles vrijwillig en naar vermogen, waar de homo van nu de vruchten van mag plukken.
Daarom is naar mijn mening mijn hardgrondige wens hier op zijn plaats, dat iedere homo, vrouw of man, dát moge beseffen en tot het besluit moge komen niet alleen zelf homo te zijn en dit zijn te beleven, maar vooral actief te zijn naar vermogen en aanleg, voor hemzelf in het heden én voor de homomens van de toekomst.
Inderdaad zou je je vingers kunnen branden aan die soms gloeiend-hete gepofte kastanjes, maar laat ze toch niet altijd door anderen uit het vuur halen!

Chris

ZOEKPLAATJE ?

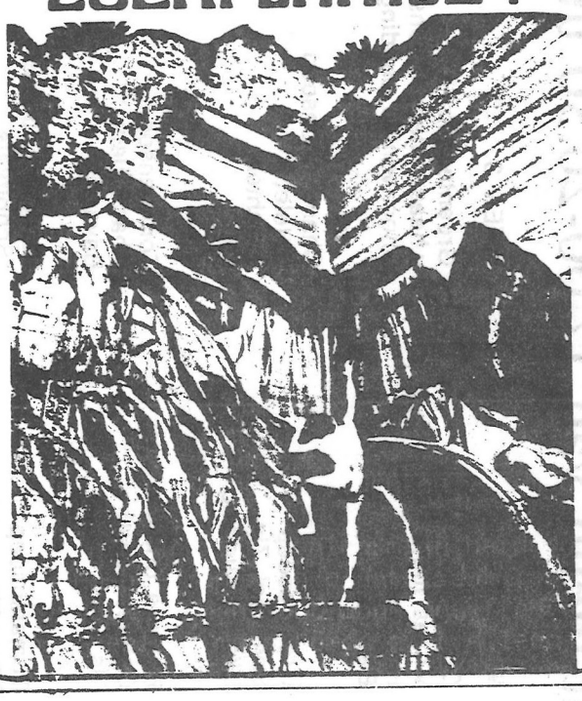

UIT DE LUCHT GEPIKT!!!!!!

Op donderdag 18 februari is tot onze diepe spijt de zender RADIO NETWORK uit de lucht genomen door de sterke arm der wet.
Volgens een woordvoerder van RADIO NETWORK voor de z.g. opruiende taal die deze zender ten gehore gaf.
Volgens een woordvoerder van de politie was dat niet het geval. RADIO NETWORK zou alleen maar uit de lucht genomen zijn om het illegale karakter van deze zender.
Toch bestaat ook bij ons het vermoeden dat de uitzending over homofilie de doorslag heeft gegeven.
Wij betreuren ten zeerste dat deze zender uit de lucht genomen is, temeer daar de uitzendingen gericht waren op groepen die anders minder mogelijkheden tot bekendheid verkregen. Radio Network heeft zich ingezet voor minderheden op een manier die alle lof verdiend. Wij zien met vreugde tegemoet op de geboorte van RADIO WERPNET en spreken de wens uit dat deze baby zich zal ontwikkelen als een goede en krachtige zoon van RADIO NETWORK.

Hub

Abonnement-menu van 17.00-20.30 uur

	WEEK 1	WEEK 2	WEEK 3	WEEK 4
DINSDAG	Tomatensoep Cotelet, champignons IJs	Champignonsoep v.haas filets Hotpepersaus Bavarois	Groentesoep v.haas, champignons Choc.-vanille pudding	Heldere bouillon Schnitzel Zig. IJs
WOENSDAG	Heldere Bouillon v. haas filets Hotpeper saus Bavarois	Groentesoep Schnitzel Zig. Bitterk. pudding	Champignonsoep Cotelet Vruchten IJs	Tomatensoep v.haas Pepersaus Choc. vanille pudding
DONDERDAG	Groentesoep Schnitzel, champignons Bitterk.pudding	Heldere bouillon Cotelet Hawai IJs	Tomatensoep v.haas filets Bavarois	Uiensoep Cotelet Bonne femme Bitterk. pudding
VRIJDAG	Uiensoep *Tongfilets Picasso IJs	Tomatensoep *Tongfilets, wijnsaus Choc.-vanille pudding	Heldere bouillon *Scholfilets Sauce Hollandaise IJs	Champignonsoep *Kabeljauwfilet Bavarois
ZATERDAG	Champignonsoep v.haas, champignons IJs	Uien soep v.haas, pepersaus IJs	Uiensoep Schnitzel, champignons Bitterk. pudding	Groentesoep v.haasfilets met Hotpepersaus IJS
ZONDAG	10% op à la carte	10% op à la carte	10% op à la carte	10% op à la carte

*I.p.v. vis, keuze uit voorgaande vleesgerechten.

Dit alles natuurlijk bij: DRIE KRONEN.

5-dagen-menu bestaande uit:

soep, keuze uit champ. tomaten of groentesoep
HOOFDGERECHT met frites
gebakken aardappelen
2 soorten groente
vruchtencompote
en ijs of pudding na

voor slechts ƒ 75,— per week.

VENLOSEWEG 67 - TEGELEN
Tel. 077-30289

of bij ‚Le Lapin' Parade 88 Venlo
tel. 077-49697.

(ADVERTENTIE)

Bistro „Le Lapin"

PARADE 88 - 5911 CE VENLO - TEL. 077-49697

Eindelijk .....

een eethuisje, waar ook U op hebt gewacht.

Geen tijd voor een bezoek of een korte lunchpauze?
Geen probleem, U belt, en wij zorgen ervoor, dat Uw lunch kan worden afgehaald.
Oók verzorgen wij koud buffet etc. etc.

Bistro „LE LAPIN" voor een gezellige lunch, een sfeervol etentje of zo maar voor een tussendoortje.

Voor alles en altijd, natuurlijk BISTRO „LE LAPIN", schuin tegenover het postkantoor.

GEOPEND: dagelijks van 10.30-21.30 uur.
keuken open van 11.30-14.30 en van 16.30 - 21.00 uur.
Op maandag gesloten.

Drie Kronen

„Drie Kronen" altijd en voor iedereen bereikbaar.

Volop parkeergelegenheid.

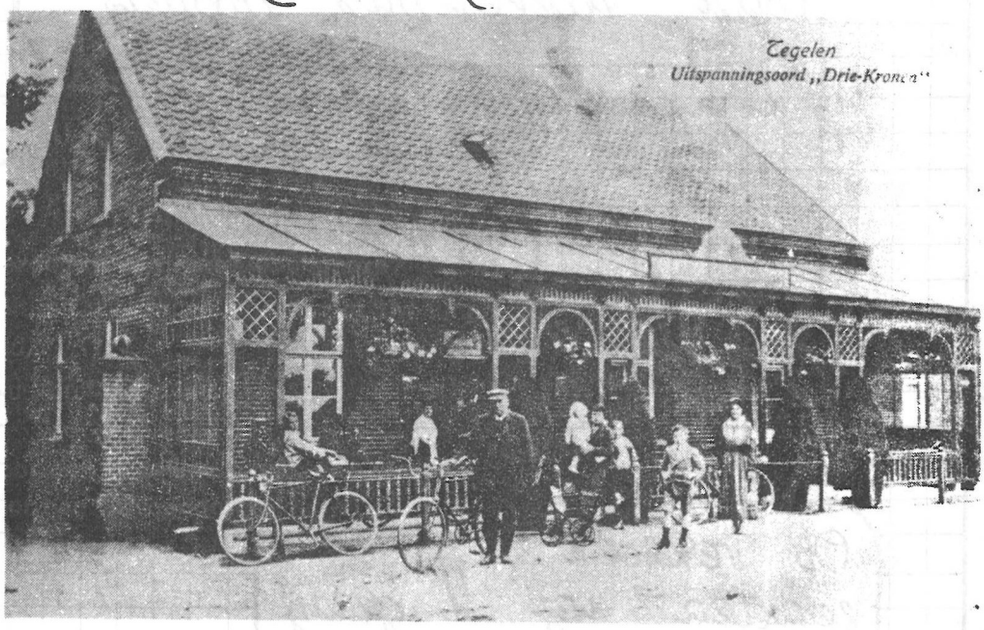

„Het adres waar ook Uw grootouders reeds kwamen"!

DRIE KRONEN — VENLOSEWEG 67 — 5931 GS TEGELEN — TELEFOON 077-30289

Rustpunt langs de weg. Trefpunt voor iedereen.

El David, the one and only Real gay club * El David, the one and only Real gay club * El David, the one and only Real gay club * El David, the one and only Real gay club

(ADVERTENTIE)

Gezellige ontspannen sfeer

GAY CLUB „EL DAVID"

dagelijks open van 21.00 - 03.00 uur

dinsdags gesloten

zondags van 15.00 - 17.00 u gratis koffie met gebak

van 19.00 - 20.00 u 'Happy Hour'

Regelmatig travestie en andere shows

zondagavond 21 maart Travestie - Talenten - Jacht met prachtige prijzen !
inl.: 077- 42120

Bruikbare suggesties voor „El David" kunt U in onze ideeenbus gooien

* Showtime *
zie de agenda in de Gay Krant !!!

Op verzoek zenden wij U graag onze gratis info folder

Tot ziens dus bij „Appy en Hans" Maagdenbergweg 7a 5915 CN Venlo
Tel. 077-42120 vlakbij het station en Concertgebouw „De Prins"

Real gay club * El David, the one and only Real gay club * El David, the one and only Real gay club * El David, the one and only Real gay club

Van nu af aan is er een pagina in Pink-People, van vrouwen, voor vrouwen, door vrouwen. Voor de eerste keer hebben we een fragment uit: Le corps lesbien van Monique Wittig genomen, voor de volgende keer is alle kopie van ♀ ♀ welkom!

Nicole & Rita

Fragmenten uit Monique Wittig- Le corps lesbien, Paris 1973. Editions de Minuit. Er bestaat een Engelse vertaling: The lesbian body, translated from the Franch by David le Vay New York 1975. William Morrow.
Deze vertaling in het Nederlands is van Rosa Pollé, met enige wijzigingen van Meijer. De nummers voor de fragmenten verwijzen naar de pagina's in de Franse uitgave.

11 & 12
'I/k zal je verrukkelijke naam verzwijgen. Dat is het verbod dat je m/ij hebt opgelegd, het zij zo. I/k zal alleen maar zeggen hoe jij m/ij komt zoeken tot in het diepst van de hel. Je steekt zwemmend de modderige wateren van de rivier over zonder vrees voor de half-levende lianen de wortels en de slangen zonder ogen. Je zingt onophoudelijk. De dodenbewaaksters sluiten vermurwd haar gapende muilen. Je krijgt hun toestemming mij terug te brengen naar het licht van de levenden op voorwaarde dat jij je niet omdraait om naar m/e te kijken. De gang door de gewelven is eindeloos. I/k zie je brede rug je ene of je andere borst als je bewegingen je van opzij laten zien, i/k zie je krachtige en sterke benen je rechte bekken, i/k zie je haren die tot aan je schouders reiken i/k vind de kastanjebruine kleur zo prachtig om naar te kijken dat er een pijn in m/ijn borst komt. Niet een keer draai jij je om. De stank van m/ijn ingewanden omgeeft ons bij elk van m/ijn bewegingen. Je lijkt het niet te merken, je loopt vastberaden en geeft m/ij met luide stem al de liefdesnamen die je gewoon was m/ij te geven. Af en toe raken m/ijn gele en verrotte armen waaruit lange wormen komen je licht aan, enkele kruipen over je rug, je huivert, i/k zie de huid over de hele breedte van je schouders verstijven. Langs galerijen van onderaardse gangen cryptes kelders catacomben trekken we voort jij met zegevierende stem de vreugde bezingend dat je m/ij hebt teruggevonden. M/ijn knieschijven steken uit m/ijn knieën waarvan flarden vel afvallen. M/ijn oksels zijn beschimmeld. M/ijn borsten zijn weggevreten. I/k heb een gat in m/ijn keel. De geur die i/k verspreid is walgelijk. Jij houdt je neus niet dicht. Jij schreeuwt niet van ontzetting wanneer m/ijn rottende en half-vloeibare lichaam op een gegeven moment tegen je blote rug steunt. Niet een keer draai jij je om, zelfs niet wanneer i/k van wanhoop begin te janken tranen stromend over m/ijn aangevreten wangen wanneer ik je smeek m/e in m/ijn graf te laten wanneer i/k je bruut een beschrijving geef van m/ijn ontbinding de etter uit m/ijn ogen uit m/ijn neus uit m/ijn vulva de tandcariës de gisting van m/ijn essentiële organen de kleur van m/ijn beurse spieren. Je onderbreekt m/e, je bezingt met schrille stem jouw zekerheid dat je m/ijn dood zult overwinnen, je schenkt geen aandacht aan m/ijn snikken, je sleept m/e mee naar het oppervlak van de aarde waar de zon zichtbaar is.
Daar is het pas daar bij de uitgang naar de bomen en het bos dat jij m/e ineens recht aankijkt en het is waar dat i/k kijkend in je ogen, weer tot leven kom met een wonderbaarlijke snelheid'.

HET WARE GELOOF!

Er zijn zeer veel mensen op deze wereld die zichzelf ó zó religieus vinden en die zich op grond van hun vermeende godsdienstigheid voortdurend menen te mogen permiteren om o.a. homo's het leven zuur te maken.
Je hebt ze in allerlei soorten; christenen, joden, islamieten, hindoes, boeddhisten, om de 5 grootste groepen te noemen.
Stuk voor stuk zijn al deze godsdiensten verdeeld -letterlijk en figuurlijk- over honderden sekten en ook onderling vermengd.
Kortom, de 3½ miljard mensen op deze aardkloot hebben ieder een ander geloof, maar wel allemaal het 'ware geloof', vooral omdat ze er anno 1982 ook nog stuk voor stuk een 'eigen''persoonlijke''mening' over hebben.

'Christus contra 'Christenen''

Dat de mensen welke ooit aan de oorsprong van deze religies gestaan hebben over het een en ander wel eens heel anders gedacht zouden kunnen hebben komt bij de 'beminde gelovigen' zelden op! Met name van Christus is mij altijd volstrekt duidelijk geweest dat hij onderlinge bemoeienissen van zowel discipelen als andere aanwezigen resoluut van de hand wees. (*'Wie zonder zonde is werpe de eerste steen' of 'oordeelt niet opdat gij niet geoordeeld zult worden'*).

'Oranje'

In de loop van de geschiedenis der mensheid zijn er velen geweest die geprobeerd hebben de mensen te onderrichten; ofwel als godheid, geincarneerd in een mens (zoals Christus), ofwel als mens die dát stadium van ontwikkeling bereikt heeft wat men 'verlichting' noemt. Als een uit de laatste groep beschouw ik zeer zeker *Bhagwan Shree Rajneesh*, wiens sannyasins te herkennen zijn aan hun kleurige oranje kledij.

'Seksgoeroe'

Hij werd wel eens ooit de 'seksgoeroe uit Poona' genoemd, vanwege zijn vrijmoedige en controversiële uitspraken over seksualiteit en de daaruit voortvloeiende vrije seksuele omgang van zijn sannyasins.

'Visie!'

Ook over homoseksualiteit heeft hij zich meer dan eens uitgelaten.
Uit het boek *'De Tantra Visie'*, waarin enkele van zijn lezingen en antwoorden op vragen van sannyasins en geïnteresseerden staan, haalde ik de nu volgende passage:

Idealen uitdelen is een truuk om anderen op te zadelen met schuldgevoel. Dat is een heel subtiel truukje: ouders geven een kind het ideaal om 'zus of zo' te worden met de paplepel in. Zelf zijn ze nooit zus of zo geweest; niemand is ooit zus of zo geworden. En nu geven ze dat kind een ideaal; een heel subtiele en geslepen manier om een kind schuldgevoel te bezorgen. Want voortaan heeft het kind herhaaldelijk het gevoel dat hij niet dichter bij het ideaal komt, integendeel: dat hij er steeds verder van weg drijft! En dat doet pijn; het maakt hem neerslachtig en depressief.
Vandaar dat je zoveel ellende in de wereld tegenkomt. Die ellende is niet reëel: negentig procent komt door idealen waarmee mensen zijn opgezadeld. En die laten je niet schateren of ergens van genieten. Wie er geen idealen op nahoudt zal nooit voor schuldgevoel zorgen bij een ander.
Een paar avonden geleden kwam er een jongeman bij me om te zeggen dat hij zich zo schuldig voelde voor het feit dat hij homoseksueel was. Dat het iets onnatuurlijks was. Als hij nu naar Mahatma Gandhi of de paus in het Vatikaan of naar Shankaracharya in Puri was gegaan, wat zou er dan gebeurd zijn? Die zouden hem echter schuldig verklaard hebben! En hij staat ervoor open!

→ blz 9

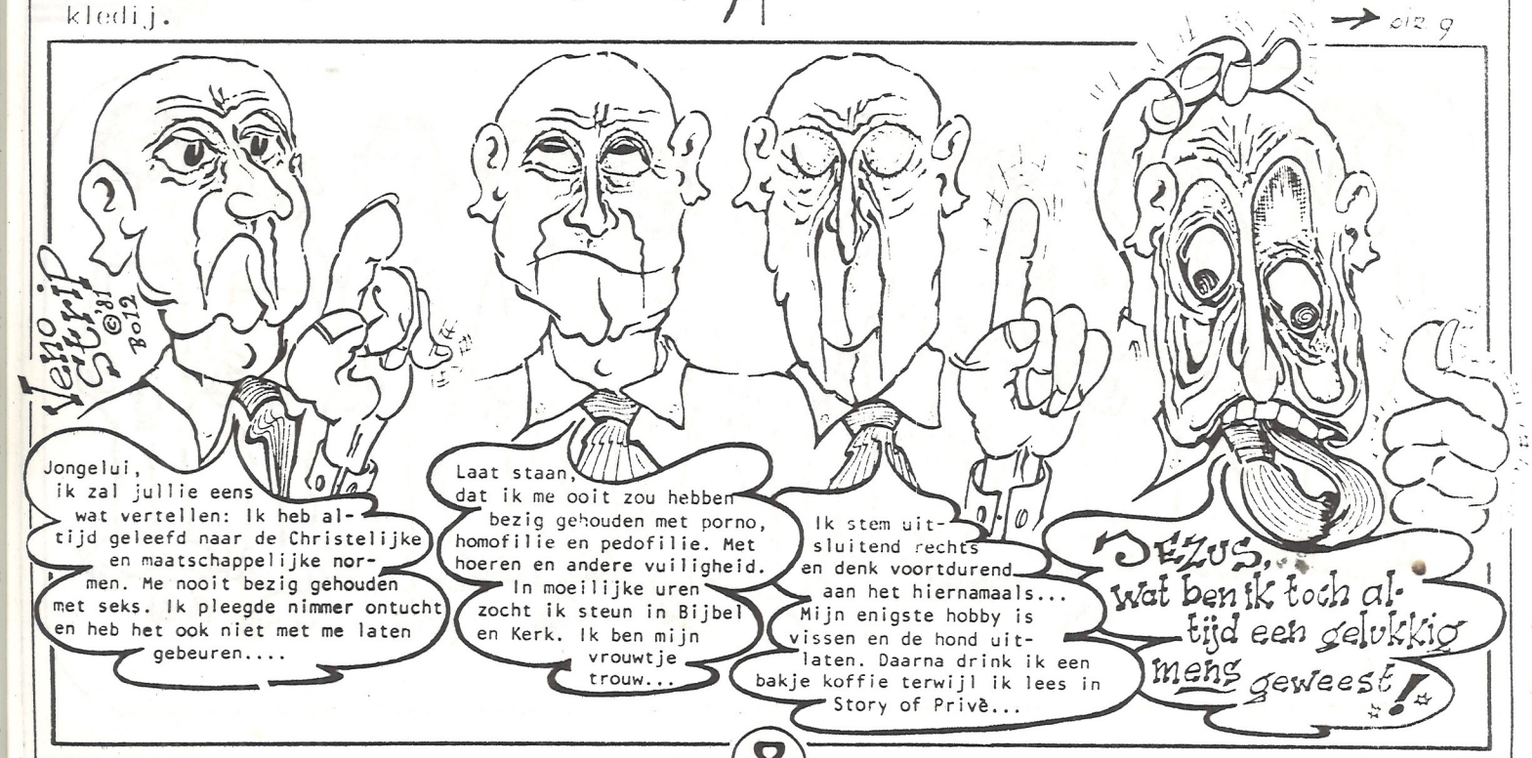

Hij nodigt de mahatma's uit hem te komen opzadelen met schuldgevoel. Op eigen houtje is hij daar niet zo goed in, dus hij vraagt de deskundigen om raad.
Maar bij mij is hij aan het verkeerde adres. Ik zei tegen hem: 'Nou en? Waarom zeg je nou dat het iets onnatuurlijks is?'
Hij zei: 'Is dat dan niet zo?' Hij was verbaasd en geschokt. 'Is het niet onnatuurlijk?'
Ik zei: 'Hoe kan het nu onnatuurlijk zijn? Mijn definitie van natuurlijk is: datgene wat gebeurt is natuurlijk. Hoe kan er trouwens iets onnatuurlijks gebeuren?'
Ik kon zien dat hij op slag uit de put klauterde: zijn hele gezicht werd één glimlach. Dus zei hij: 'Niet onnatuurlijk? Niet pervers? Niet een of andere afwijking?'
En ik zei tegen hem: 'Zeker niet!'
'Maar,' zei hij, 'dieren zijn toch ook niet homoseksueel?'
Ik zei: 'Maar die zijn dan ook niet zo intelligent! Ze leven in een vast patroon. Hoe de biologie het ook voorschrijft: zo leven ze. Ga maar eens kijken naar een buffel die gras eet - hij eet alleen maar een bepaald soort gras, niets anders. Je kunt hem het lekkerste eten voorschotelen: hij raakt het niet aan. Hij blijft gewoon zijn gras eten. Alternatieven heeft hij niet. Hij beschikt maar over een heel smal bewustzijn, het is bijna afwezig. De mens beschikt over intelligentie: hij probeert nieuwe wegen te zoeken om met anderen om te gaan, om te leven. De mens is het enige dier dat zo doet. Wonen in een huis is onnatuurlijk, want dat doen dieren ook niet. Is het dan ook pervers? Kleren dragen is een afwijking, want dieren dragen ook geen kleren - is dat soms pervers? Eten koken is onnatuurlijk - geen dier heeft dat ooit gedaan. Is het soms verkeerd om gekookt voedsel te eten? Mensen bij je op de borrel of voor de lunch uitnodigen is onnatuurlijk, want je kunt geen dier vinden die een ander dier te eten vraagt - dieren eten trouwens altijd in afzondering. Geef maar iets aan een hond en hij sleept het direkt naar een hoekje, houdt iedereen op afstand en eet het haastig op. Hij nodigt niemand uit, hij roept niet naar zijn vrienden: 'Aan tafel.' Voor een hond is dat iets natuurlijks, maar jij bent geen hond. Je bent veel meer. Je hebt een grotere intelligentie, je beschikt over meer mogelijkheden. De mens doet alles zoals hij dat wil, dat is zijn aard.
Hij was opgelucht. Ik kon zien dat er een grote last, een berg van zijn schouders was gegleden. Ik kan niet zeggen hoe lang hij zich vrij en onbelast zou voelen. Misschien valt hij op een kwaaie dag wel weer in handen van een of ander mahatma die hem weer het idee geeft dat het onnatuurlijk is. Mahatma's zijn sadisten of masochisten - loop maar liever een straatje om! Als je ooit een mahatma tegenkomt, zet het dan meteen op een lopen, voordat hij de kans krijgt je schuldgevoel te bezorgen.

Het is niet zo dat Bhagwan over homoseksualiteit en de oorzaken daarvan niet zo nu en dan uitspraken doet die menige homo in het verkeerde keelsgat zullen schieten. Toch geeft hij dan meestal direkt te kennen homoseksuele praktijken niet in 't minst af te keuren.

De Tantra Visie
Uitg.: Arcanum - Amsterdam

Clemens

GEDICHT

hij is zeventien
rumoerig
met zijn vrienden

vanonder zijn speelse blonde lokken
ontmoet zijn blik de mijne

blik van herkenning...twijfel
blik vol verontschuldiging
blik van weemoed

dichtbij in heel zijn voelen,
is hij toch onbereikbaar ver
gescheiden door wanbegrip, rest er 'n

blik van verlangen
steeds zoeken zijn ogen de mijne
blik vol wantrouwen
steeds wendt hij ze af
blik van verwarring...

de trein stopt,
ineen gedoken zit hij,
zijn hoofd in zijn handen
weet geen raad met zijn gevoelens

ik stap uit
de trein rijdt weg
met gebogen hoofd leunend tegen het portier
werpt hij een laatste blik terneergeslagen
naar buiten

zeventien is hij,
voelt zich alleen
onder zijn vrienden...

C.L. juli '72

WIE ? WAT ? WAAR ?

Op 29 januari 1982 werd tijdens een algemene vergadering van het N.V.I.H. COC Venlo het nieuwe dagelijkse bestuur (DB) van de Werkgroep Homofilie Venlo samengesteld.
Met algemene stemmen werden de beschikbare kandidaten in de volgende functies gekozen:
Voorzitter: Ger Verheijen.
Secretaris: Hub Oitman.
Penningmeester: Frank Thuyls.
Tevens werd als *kas-contrôle-commissie* gekozen:
Loek Backus & Ton Janssen.
Als *congres-commissie:*
Rita Vogel & Wiel Lemmen.

Hiermee bekrachtigde de algemene vergadering tevens het besluit van het landelijk COC-congres 1981 om aan de Werkgroep Homofilie Venlo de status van afdeling toe te kennen.

Iedere eerste donderdag van de maand komt het dagelijks bestuur in vergadering bijeen op de Keullerstraat 1 te Venlo met de vertegenwoordigers van iedere, binnen de afdeling werkende groep t.w.: opvang, thema-avond, film-/video-avond, informatie, publiciteit, redactie 'Pink-People', corvee, soos en eventueel kascontrôle- en congres-commissie.

De binnen deze groepen werkzame personen zijn (Schuin gedrukt zijn de -soms wisselende- vertegenwoordigers in het bestuur):

OPVANG:	*Chris van Vlijmen* *Clemens Lantman* *Rita Vogel*
REDAKTIE 'Pink People':	Clemens Lantman Ger Verheijen Frank Thuyls Hub Oitman
CORVEE:	*Arthuur Dekkers* Sjaak Helmes Hub Oitman Sjraar S. Frank Thuyls Ger Verheijen
THEMA-AVOND:	*Hub Oitman* Rita Vogel
FILM-/VIDEO-AVOND:	*Clemens Lantman*
INFORMATIE:	*Wiel Lemmen* Chris van Vlijmen Joke de Vries Jan Cramer Rita Vogel Yvonne Bruil
SOOS:	*Loek Backus* Werner G. Sjraar S. *Ton Janssen*
PUBLICITEIT:	*Clemens Lantman* *Ger Verheijen*

Adressen:

- Chris van Vlijmen, Geresstraat 118
  5922 CW Venlo (B) 077-22080
- Clemens Lantman,
- Ger Verheijen, Kastanjestraat 17
  5922 CA Venlo (B) 077-24463
- Rita Vogel, Baarlosestraat 328
  5926 PN Venlo (B) 077-25504
- Hub Oitman, Nassaustraat 65
  5911 BS Venlo 077-11845 (werk)
- Wiel Lemmen,
- Loek Backus, Agnes Huynstraat 54
  5914 PE Venlo 077-19631
- Joke de Vries, Beethovenstraat 705
  6044 PT Roermond 04750-23744
- Jan Cramer, Kruchterstraat 66
  6051 CD Maasbracht 04746-4006
- Yvonne Bruil, Craneveldstraat 50
  5914 SJ Venlo 077-40261
- Nicole Janmaat, Wolweverstraat 16
  5914 PG Venlo 077-43297
- Frank Thuyls, Herungerstraat 148
  5911 AM Venlo 077-42833
- Arthuur Dekkers, St. Urbanusweg 75
  5914 CA Venlo 077-~~17568~~ 15030
- Sjaak Helmes, Zandstraat 7
  5913 TG Venlo 077-49734
- Ton Janssen, Grimmstraat 8
  5924 EC Venlo (B) 077-28134

Op weg naar het congres in Groningen:
"met de fotograaf in de hand
komt men door het ganse land"

VIDEO-AVONDEN

vrijdag 26 Maart
'Kleur bekennen'

is de Nederlandse titel van de engelse (BBC) film 'Coming Out' zoals de N.O.S. die vorig jaar uitgezonden heeft.

Het verhaal in het kort:
Lewis Duncan, een schrijver van spannende detective-verhalen, woont samen met zijn vriend Ritchie.
Het dubbelleven van een keurig nichtenpaar dus!
Als Lewis een stukje schrijft onder pseudoniem in een homotijdschrift, rijpt bij hem het besef dat hij zo niet echt door kan gaan.
Terwijl Lewis voor zijn homoseksualiteit gaat uitkomen, kan Ritchie het allemaal niet bijhouden en verlaat hem.
Lewis ervaart 'Coming Out' echter als een ware bevrijding...

Aanvang beide avonden: 20.30 u. | Keullerstr. 1
Toegang f 3.50 COC-leden f 2.50 | Venlo

Deze video-avond wordt gepland onder het voorbehoud dat de betreffende video-banden tijdig in ons bezit zijn.

Clemens

vrijdag 30 April
'Hoera... een homo ?!'

In 1978 zond de IKON deze gedramatiseerde documentaire uit in 3 afleveringen.

Wiro, een 25-jarige onderwijzer met een tijdelijke aanstelling op een christelijke lagereschool ergens in een dorp in Nederland, komt er openlijk voor uit dat hij homo is.
Op een feestavond van de plaatselijke sportvereniging danst hij nogal innig met zijn vriend Peter die hij op judoles heeft leren kennen. Vele ouders zijn geschokt en het hele dorp raakt in rep en roer. En omdat over niet al te lange tijd een beslissing over Wiro's vaste aanstelling genomen moet worden, besluit het schoolbestuur een avond te organiseren om uit de problemen te komen. Daar zijn Wiro, de oudervereniging en het schoolbestuur aanwezig. Het gaat er nogal hard aan toe, de vooroordelen en beschuldigingen zijn niet van de lucht, maar Wiro weet ze alle te pareren. De dominee moedigt in zijn preek aan tot verdraagzaamheid. Uiteindelijk besluit het bestuur Wiro een vaste aanstelling te geven, maar helemaal koek en ei is het nog niet.

(ADVERTENTIE)

Tot ziens bij
Mayo en Martin
in

*** café-Restaurant "Centraal" ***

Parade 62
Venlo
077-13562

Heerlijke menu's vanaf 13,50.
Gezellig terras en bar.
Geopend van 10.00 u. tot 20.00 u.
Zeven dagen in de week.

Doorloper-Puzzel No 4

PUZZEL

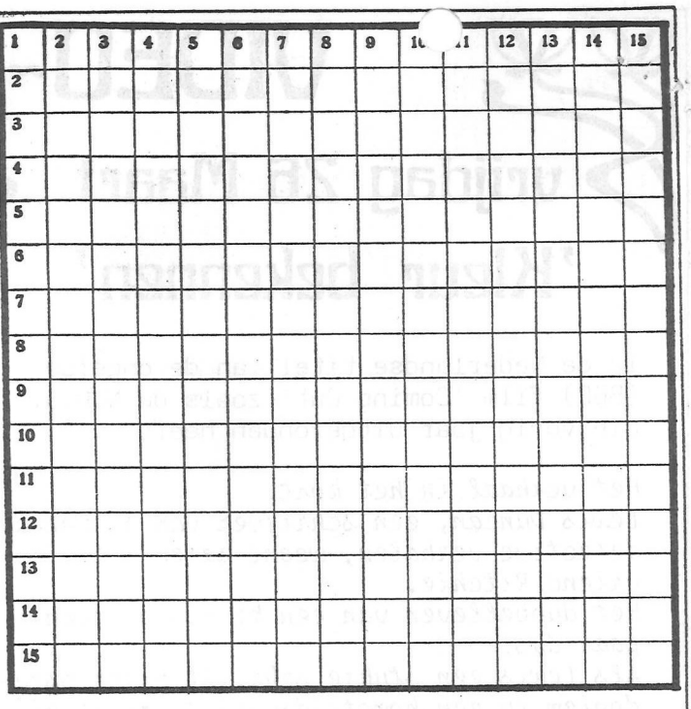

Horizontaal :

2 Pruikje- Oogharen- Pers.Voorn.w.
3 Sterrenbeeld- Onzes Inziens- Fatum, Pech .
4 Duitse rivier- Dooreenmengen- Koninkl.Besluit- Verenigde staten .
5 Drukte, ontspanning- Plaats op de Hoge Veluwe .
6 Napoleons Eiland- Angst voor het nieuwe- Mobiele eenheid.
7 Mededinger- Scheepsborrel- Niet down.
8 Laatstleden- Uiterst langzame gang- Pers.Voorn.w.
9 Jaarboek- Stad in Peru- Nachtvogel.
10 Uitroep van pijn- Aaneming van kind - Tweede, andere .
11 Aanmoediging- RetraiteReligieuze - Oostel.deel van N.Brabant- Veronderstelling- Boksuitdrukking.
12 Loofboom- En Anderen- Tekstverklaring- Bijvoorbeeld.
13 Reukorgaan- Muziekteken- Water bij Amsterdam- Muziekinstrument .
14 Ontromen- Handel .
15 Kuifpapegaai- Deserteur .

Vertikaal :

2 Bescherming, steun- reus (Bijb.)
3 Muziekinstrument- Hersenschim- Muzieknoot.
4 Melkklier- Soort Vennootschap- Zintuig- Voormalig eiland.
5 Voorhal- Woonplaats- Tweeklank .
6 Voegwoord- Koortswerend middel- Winterjack- Middelb.Technisch.
7 Haarverzorger in Theater- Evangel. Omroep (HUHU).
8 Heilige rook- Karaat- Voorheen- Fr. Lidwoord.
9 Halfbloed- Keukenkruid en gebruiksartikel- Afloop-.
10 Indruksel- Drinkgelag- Laatstgenoemd- Soc.Econom.Raad.
11 Overzetschip- Schande- Water bij Amsterdam- Japans spel.
12 En dergelijke- Steen- Scheikundige- Rund .
13 Rotterdamse Lloyd- Vlinderbloemige Heester- Holle beitel- Delfstof .
14 Moderne negermuziek- Italiaanse rivier- Dat is.
15 Do- Lenig- Wijnglas .

Good Luck !

Groetjes Chris

Pink People COMMENTAAR :

Mgr. Gijsen en zijn nieuwe hulpbisschop mgr. Castermans.

"Heeft hij d'r hulp bij nodig dan...?

Oplossing "Verkeerde-Kant" Kruiswoord 3.

1 Pseudo (dus: oduesp)
6 Aks 9 Gewild 15 Rong 16 Snuit 18 Trui
20 Aai 22 Slak 24 Prei 26 Hol 28 Oase
30 Eeuw 32 Pols 33 Cham 34 Emmer
36 Kopstem 38 Schor 39 De 40 Adi 42 Parel
43 Ook 44 Ae 45 Steno 47 Leb 48 Stoom
50 Aks 51 Art. 53 Tuk 54 Ada 56 Kus
57 Traan 58 Aster 59 Ton 60 Lel 62 Dag
64 Pal 65 Bis 67 Ledig 69 Lak 71 Graad
74 Ze 76 Rap 77 Kerel 79 Ark 80 EK
81 Buste 83 Pandoer 85 Braaf 87 Peen
88 Zeer 89 Gems 91 Buik 92 Oma 93 Boot
95 Orde 97 ANP 98 Maar 100 Genua 103 Elke
105 Lariks 106 Non 107 Estate.

Vertikaal:
2 Maagd 3 Nu 4 Koe 5 Wars 6 Is 7 Tuk 8 Na
10 Pril 11 Pui 12 RW 13 Halte 14 Bereid
16 Leest 17 Polis 19 Pascha 21 Desa 23 Mul
25 Koe 27 Echo 29 Animo 31 Bete 32 Laps
33 Atoom 35 Ede 37 Kers 38 Oor 41 Regatta
43 Kapstok 45 Gekko 46 Laars 48 Datum
49 Ginds 50 Lus 52 Dra 53 Lek 55 Boa
61 Pupil 63 Dras 65 Kaars 66 Kaneel
68 Bad 69 Zoek 70 Snel 72 Fra 73 Gabber
75 Metz 77 Abeel 78 Gemak 80 Nurk
82 Kroes 83 Oer 84 Dep. 86 Sepia 88 Amor
90 Terg 93 Rat 94 Ons 96 Ako 99 Ia 101 Nu
102 Ne 104 TL.