

H1 - L'IMPACT DE LA CRISE DE 1929 : DÉSÉQUILIBRES ÉCONOMIQUES ET SOCIAUX

Schéma bilan

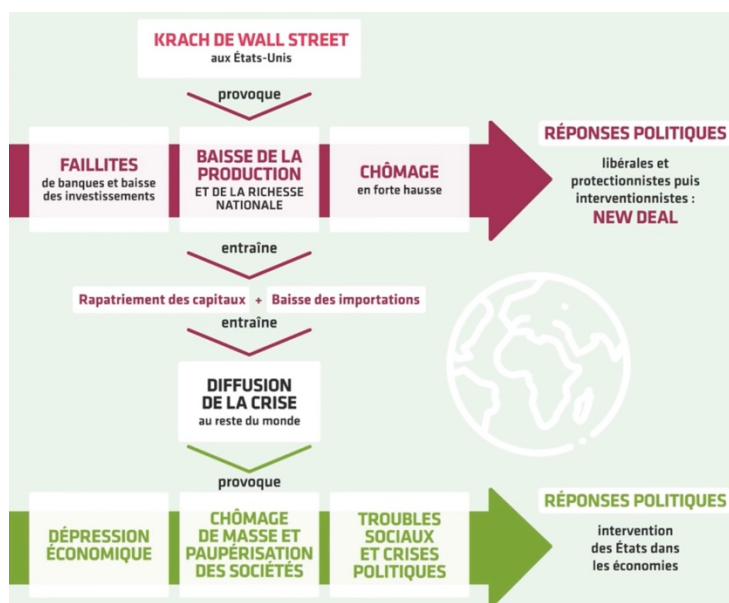

Dates

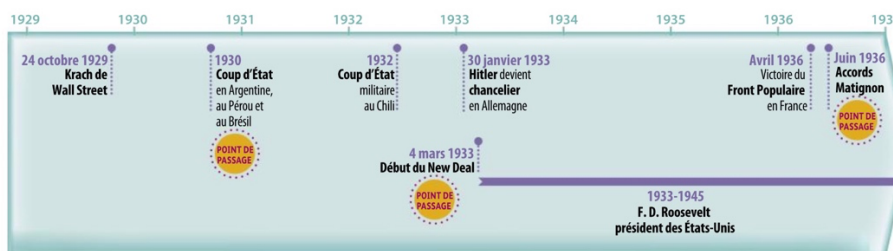

Personnages

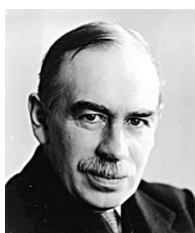

John Maynard Keynes
(1883-1946)

Étudiant à Cambridge, il entre dans la haute administration. En 1920, il dénonce les conditions économiques du traité de Versailles pour l'Allemagne. En 1936, il publie la *Théorie générale de l'emploi, de l'intérêt et de la monnaie*, qui propose une intervention de l'État dans l'économie, appelée politique de relance.



Franklin Delano Roosevelt
(1882-1945)

Avocat de formation, proche du Président Wilson, il devient sénateur démocrate de New York puis Gouverneur de l'État de New York de 1929 à 1933. Président des États-Unis de 1933 à 1945, il met en œuvre la politique du *New Deal* en 1933. Il pense relancer l'économie grâce aux investissements d'un État-providence.



Léon Blum
(1872-1950)

Entré à la SFIO en 1905, il devient un dirigeant socialiste de premier plan après la Première Guerre mondiale. Il est nommé Président du Conseil le 4 juin 1936, après la victoire du Front populaire aux élections législatives de mai 1936. Il est à l'origine de la signature des accords de Matignon (8 juin 1936).