Tagesmenü Angebote

Zu jedem Menü wird eine Sauer-Scharf-Suppe serviert €

M1. Gebratene Eierreis mit gebackene Hühnerfleisch und Gemüse A,C,F,O **6,80**
M2. Gebratene Nudeln mit gebackene Hühnerfleisch und Gemüse A,C,F,O **6,80**
M3. Gebackene Fisch mit Gemüse oder **süß-sauer** mit Ananas A,D,F,O,4 **7,80**
M4. Knusprig gebackenes Hühnerfleisch mit chinesischem Gemüse oder **süß-sauer** A,F,O,4 **7,80**
M5. Knusprig geröstete Ente mit chin. Gemüse und separater milder Sauce A,F,O **8,90**
M6. Knusprig geröstete Ente mit Ananas und Gemüse süss-sauer A,K,O,4 **8,90**
M7. Knusprig geröstete Ente mit Spargel und Champignons A,F,O **8,90**
M8. Knusprig geröstete Ente mitGemüse(scharf) A,F,O **8,90**
M9. Gebackene Schweinfleisch süß - sauer mit Ananas A,K,O,4 **7,80**
M10.Rindfleisch mit Zwiebeln (scharf) F,O **7,80**
M11. Curry-Huhn Hühnerfleisch mit Gemüse und Curry (scharf) A,G,O **7,80**
M12.Gongbao Rind Rindfleisch mit Gemüse (scharf- knoblauch) A,F,N,O **7,80**
M13.Entefleisch mit Paprika Bambus Zwiebeln (scharf) F,N,O **7,80**

Suppen

€

1. Sauer-Scharf-Suppe A,C,D,F,K,O,4
mit Fleisch und Gemüse (scharf) **2,80**
2. Wan-Tan-Suppe A,F,O,N
mit Teigtaschen, gefüllt mit Schweinefleisch **3,50**
3. Maissuppe A,C,O
mit Hühnerfleisch und Eiweiß **2,80**
4. Kung-Fu-Suppe O
mit Enterfleisch und Gemüse (scharf) **3,50**
5. Eierblumen-Suppe A,C,O
mit Ei, Hühnerfleisch Gemüse **2,90**
6.Tomaten-Suppe A,O,4
Rindfleisch mit Tomaten und Erbsen **3,50**
7.Gemüse-Suppe F,O **2,20**
8.Hühnerfleisch -Suppe mit Gemüse und Glasnudeln F,O **3,50**

Thailändische Gerichte

T1.Tom Kha Gai, Suppe G,N,O,4
Thailändische Kokoscremesuppe mit Hühnerfleisch Champignons Thaikräuter (scharf) **3,90**
T2.Tom Yam Gung, Suppe B,G,N,O,4
Thailändische Kokoscremesuppe mit Grossgarnelen Champignons Thaikräuter (scharf) **4,80**
T3. Red Curry Chicken Hühnerfleisch mit Gemüse Kokosmilch rotcurry (scharf) **11,90**
T4. Red Curry Rind Rindfleisch Paprika zwiebel Bambus Kokosmilch Grün-curry (scharf) G,I,O **12,90**
T5. Ente im Wald Ente kross gebacken mit Gemüse kokosmilch und gelb-Curry (scharf) A,G,O **13,90**

Vorspeisen und Salate

10. Chinesische Maultaschen mit spez. Sauce (6 Stück) A,F,O	**4,90**
11. Minifrühlingsrolle (6 Stück) A,4	**2,90**
12. Frühlingsrolle A,F,O	**3,90**
13. Wan-Tan gebacken mit süß-sauer-Sauce A,F,O,4	**3,90**
14. Krupuk Shrimps-Chips A,B	**2,30**
15. Weißkohlsalat (scharf) 4	**2,90**
17.Gemischter Salat G,J,4	**2,90**
18. Hühnerfleischsalat F,G,J,4	**5,90**
19.Meeresfrüchtesalat nach Thail.Art mild scharf B,D,G,J,N,4	**6,90**

Hühnerfleisch-Gerichte

	€
20. Huhn vom Land A,F,O Hühnerbrust mit Gemüsesorten	**8,90**
21. Shuan-Dong-Huhn A,F,O Hühnerbrust mit chin.Pilzen und Bambus	**10,90**
22. Huhn "Miami" A,F,O,4 knusprig gebackene Hühnerbrust mit Gemüse und Ananas süß-sauer	**10,90**
23. "Shanghai" Huhn A,F,O knusprig gebackene Hühnerbrust mit Gemüse und Sauce	**10,90**
24. Goldenes Huhn A,F,O doppelt gebackene Hühnerbrust mit Gemüse (scharf- Knoblauch)	**11,90**
25. Curry-Huhn A,G,O Hühnerbrust mit Curry und Gemüse (scharf)	**9,90**
26. Gong-Bao-Huhn A,F,N,O Hühnerbrust mit bambus,paprika,zwiebeln (Knoblauch- scharf)	**10,50**
27. Huhn im Glück A,F,O Hühnerbrust mit Spargel und Champignons	**10,50**
28. Betrunkenes Huhn A,E,O Hühnerbrust mit Gemüse Erdnuß-soße (scharf)	**10,90**
29.Hühnerleber mit Zwiebeln (scharf) A,F,O	**10,90**

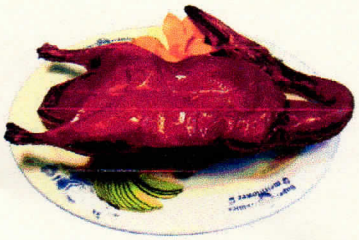

Enten-Gerichte

30. Happy Ente A,C,F,O
Gebratene Nudeln mit knusprig geröstete Ente **11,90**

31.Shuan-Dong-Ente A,F,N,O
knusprig geröstete Ente mit Bambus und chin. Pilzen **12,50**

32. Enter "Miami" A,F,O,4
knusprig geröstete Ente mit Gemüse und Ananas süß-sauer **12,90**

33. "Shanghai" Ente A,F,N,O
knusprig geröstete Ente mit Gemüse und extra milder Sauce **12,90**

34. Doppeltes Glück A,F,O
knusprig Ente doppelt gebacken mit chin.Gemüse und extra milder Sauce **13,50**

35. Kanton - Ente A,F,O
knusprig geröstete Ente mit Sojabohnensprossen und Sauce **12,90**

36. Ente im Fluss A,B,F,O
knusprig geröstete Ente mit Garnelen und Gemüse **16,90**

37. Ente mit 8 Kostbarkeiten A,B,F,O
knusprig Ente mit vers.Fleisch, Shrimps und Gemüse (Knoblauch- scharf) **14,90**

38.Perle der Enten A,F,O
knusprig Ente mit Spargel und Champignons **12,90**

39.Ente nach sichuang Art A,F,O
knusprig Ente mit Gemüse (scharf) **12,90**

Schweinefleisch-Gerichte

40. Des Bauern Liebling A,F,O
Schweinfleisch mit Gemüse **8,90**

41. Shuan-Dong-Schwein A,F,O
China .Pilzen und Bambus **11,80**

42. Schwein "Miami" A,K,O,4
gebackenes Schweinfleisch. mit Gemüse und Ananas süss-sauer **10,90**

43. Glücksschwein-Curry G,O
Schweinefleisch mit Zwiebel Paprika bambus Chinakohl Curry scharf **9,90**

44. Goldenes Land A,F,O
doppelt gebackenes Schweinfleisch mit Gemüse (scharf- Knoblauch) **11,90**

45. Perle des Landes A,F,O
Schweinfleisch mit Spargel und Champignons **10,90**

Rindfleisch-Gerichte

50. Launiges Rind F,O
Rindfleisch mit zwiebeln (scharf) **11,90**

51. Shuang-Dong-Rind F,N,O
Rindfleisch mit Bambus und chin. Pilzen **12,90**

52. Indisches Rind G,O
Rindfleisch mit Gemüse und Curry (scharf) **11,90**

53. Dschigis-Khan A,F,O
Rindfleisch mit Gemüse **11,90**

54.Goldenes Rind A,F,O
doppelt gebackenes Rindfleisch mit Gemüse (scharf- Knoblauch) **12,80**

55. Suki-Jaki A,F,O
Rindfleisch mit Bambus, Morcheln und Glasnudeln **11,80**

56. Gong-Bao-Rind A,F,N,O
Rindfleisch mit bambus,paprika,zwiebeln (Knoblauch- scharf) **12,90**

Meeresfrüchte-Gericht

60.Melodie des Meeres B,F,N,O
Garnelen mit Gemüse **12,00**

61. Lady in Red A,B,G,O
Garnelen mit Gemüse und Curry (scharf) **13,90**

62. Garnelen "Miami" A,B,K..O,4
Gebackene Grossgarnelen mit Ananas und süßsauer **14,90**

63. Gong-Bao-Garnelen A,B,F,O
Garnelen mit bambus,paprika,zwiebeln (Knoblauch scharf) **13,90**

64. Schatzkammer des Meeres B,F,H,O
Garnelen mit Tintenfisch,Pangasiusfilet, Ingwer und Gemüse **14,90**

65. Schillernder Fisch A,D,F,O
Gebackenes Pangasius-Filet mit Gemüse **10,90**

66. Meeresdrachen A,D,F,O
Doppelt gebackenes Pangasius-Filet mit Gemüse (Knoblauch-scharf) **12,50**

67. Weisheit des Ostens D,F,O
Pangasius-Filet mit Spargel und Champigons und Ingwer **12,50**

68. Fisch "Miami" A,D,F,O,4
Gebackenes Pangasius-Filet mit Gemüse und Ananas (süß-sauer) **10,90**

69. Shuan-Dong-Fisch A,D,F,O
Gebackenes Pangasius-Filet mit Bambus und chin.Pilzen **11,90**

Reis und Nudelgerichte

70. Yan-Zhou-Reis A,C,F,O
gebratener Eierreis mit gebackene Hühnerfleisch und Gemüse **8,90**

71. Paradiesvogel B,C,F,O
gebratener Eierreis mit Garnelen, Gemüse **12,50**

72. "Shanghai" Nudeln B,C,F,O
gebratene Nudeln mit Schweinfleisch Shrims **8,90**

73. Drachen im Meer B,C,F,O
gebratene Nudeln mit Garnelen und Gemüse **12,50**

74. Bami-Goreng A,B,C,O
gebratene Curry-Nudeln mit Fleisch ,Shrimps und Gemüse (scharf) **10,50**

75. Nasi-Goreng C,O
gebratener Curryreis mit Fleisch, Shrimps und Gemüse (scharf) **10,50**

76. Lustgarten A,C,F,O
gebratene Nudeln mit gebackene Hühnerfleisch und Gemüse **8,90**

77.gebratene Nudeln mit Gemüse A,C,F,O **6,50**

Vegetarische Gerichte

80. Gemüsegarten F,O
Gemischtes Gemüse **8,70**

81. Buddahs Freude A,F,O
Tofu mit Sojabohnensprossen und Bambus Morchel **9,70**

82. Sun-Dong F,O,N
gebratene chin.Pilzen mit Bambus **9,90**

83. Jadeteich A, F,O
Tofu mit Chinakohl und Glasnudeln Broccoli **9,70**

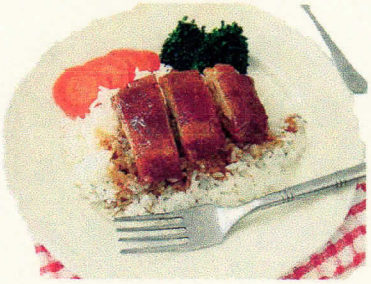

Kinderteller

85. gebratene Nudeln mit gebackene Hühnerfleisch A,C,F,O **5,50**

86. Schweinfleisch mit Champignons Chinakohl F,N,O **5,90**

87. knusprig gebackene Hühnerbrust mit feinem Gemüse A,F,O **5,90**

88. knusprig gebackene Hühnerbrust A,4
mit Pommes Frites Minifrühlingsroll **6,90**

Beilagen

	€
90. Gebratener Reis C,F,O	
mit Gemüse und Ei als Beilage	2,50
91. Gebratene Nudeln A,C,F,O	
mit Gemüse und Ei als Beilage	2,50
92. Sauce nach Wahl (süß-sauer-, braune- oder Curry- Sauce) A,F,4	2,00
93. Pommes frites A	2,50
94. Feng shi (Glasnudel) A,F,O	3,50

Tie-Ban-Spezialitäten

(serviert auf heißen Gusseisenplatte)

100. Ban - Ente mit 8 Kostbarkeiten A,B,F,O	
knusprig geröstete Ente mit vers. Fleisch, Shrimps und Gemüse (Knoblauch- scharf)	15,90
101. Ban-Gong-Bao-Garnelen A,B,K,N,4	
Garnelen mit Bambus, Zwiebeln,Paprika, Champignons (Knoblauch- scharf)	15,80
102. Ban-Rindfleische A,F,O	
Rindfleisch mit Bambus, Paprika, Zwiebeln,chinakohle (scharf)	13,90
103. Ban-Waffen der Bauerne A,F,O	
Ente Kross mit Gemüse und braune Soße	14,50
104. Ba-Bao-La-Jiang (scharf) A,F,O	
Hühner-, Schweine- und Rindfleisch mit Gemüse (Knoblauch- scharf)	13,90
105. Feuriger Traume A,F,O	
Knusrig Ente mit sojasprossen und Bambus (scharf-Knoblauch)	13,90

Spezialmenüs

110. Peking – Ente (für 4 Personen) A,C,F,G,H,1,4,6,9 — **79,00**

um 24 Std. Vorbestellung und Anzahlung wird gebeten.

1. Sauer-Scharf-Suppe mit Fleisch und Gemüse (scharf)
2. Minifrühlingsrolle mit Süß-Sauer-Sauce
3. Knusprig Ente mit Gemüse, dazu spez.chin.Fladen mit Peking-Entensauce
4. Gebackene Bananen mit Eiscreme

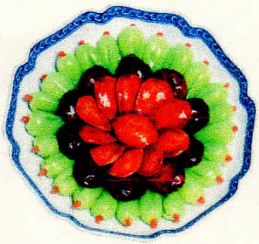

111. Familienglück (für 2 Personen) A,B,F,K,O,6 **32,90**

1. Kung-Fu-Suppe (scharf)
2. Rindfleisch mit Zwiebel (scharf)
3. Gebackene Ente mit Gemüse und Großgarnelen
4. Gebackene Bananen

112. **Ba-Bao-Ente** (für 2 Personen) A,B,C,F,O,1,6,9 **31,90**

1. Sauer-Scharf-Suppe
2. Knusprig geröstete Ente mit verschiedenen Fleischsorten,Shrimps und Gemüse (Knoblauch-scharf)
3. Obstsalat mit Eiscreme

113. Ente-Spezial-Menü (für 2 Personen) A,B,C,F,O,1,6,9 **32,90**

1. Sauer-Scharf-Suppe
2. knusprig geröstete Ente, mit Sojasprossen und Großgarnelen Paprika Zwiebeln und Knoblauch
3. Obstsalat mit Eiscreme

114. Reistafel (für 2 Personen) A,C,F,K,O,4,6 **31,90**

1. Eierblumensuppe
2. Shanghai-Ente
3. gebackenes Schweinfleisch. mit Ananas und Süß-sauer-Sauce
4. Gebackene Bananen

Desserts

E9. Bananesplit mit Vanilleeis und Sahne	C,G,H,1,4,6,9	**5,80**
E10. Eis Kaffee / Eisschokolade	C,F,G,H,1,4,9	**3,50**
E11. Eis mit heißen Sauerkirsch&Rum	C,G,1,6,9,11	**5,60**
E12. Vanille-Eis mit Eierlikör. Sahne	C,G,1,4,9,11	**5,20**
E13. Gebackene Bananen mit Honig	A,K	**2,90**
E14. Gebackene Ananas mit Honig	A,K	**2,90**
E15. Gebackene Äpfel mit Honig	A,K	**2,90**
E16. Gemischtes Obst gebacken mit Honig	A,K	**4,50**
E17. Gebackene Bananen mit Eiscreme	A,C,G,1,4,9	**3,90**

ERLÄUTERUNGEN

Kennzeichnung der Zusatzstoffe

1: mit Farbstoff
2: coffeinhaltig
3: mit Antioxidationsmittel
4: Säurungsmittel
5: mit Konservierungsmittel
6: mit Süßungsmitteln
7: enthält eine phenylalaninquelle
8: chininhaltig
9: stabilisatoren
10: aufgeschäumt mit Stickoxydul
11: mit Alkohol
12: enthält Sulfite
13: mit Geschmacksverstärker
14: geschwärzt

Kennzeichnung der Hauptallergene

A : enthält gluteninhaltige Getreide (Weizen, Roggen, Gerste, Hafer, Dinkel, kamut, Hybridstämme)
B : enthält Krebstiere oder Krebstiererzeugnisse
C : enthält Eier oder Eiererzeugnisse
D: enthält Fisch oder Fischerzeugnisse
E : enthält Erdnüsse oder Erdnusserzeugnisse
F : enthält Soja oder Sojaerzeugnisse
G: enthält Milch oder Milcherzeugnisse
H: enthält Schalenfrüchte oder deren Erzeugnisse (Cashewkerne, Mandel, Erdnüssen, Walnuss etc.)
I : enthält Sellerie oder Sellerieerzeugnisse
J : enthält Senf oder Senferzeugnisse
K: enthält Sesamsamen oder Sesamsamenerzeugnisse
L : enthält Schwefeldioxid oder Sulfite
M: enthält Lupine oder Erzeugnisse daraus
N: enthält Weichtiere (Mollusken) oder Erzeugnisse daraus
O: klare Brühe - A, C, F, G, I, J,13