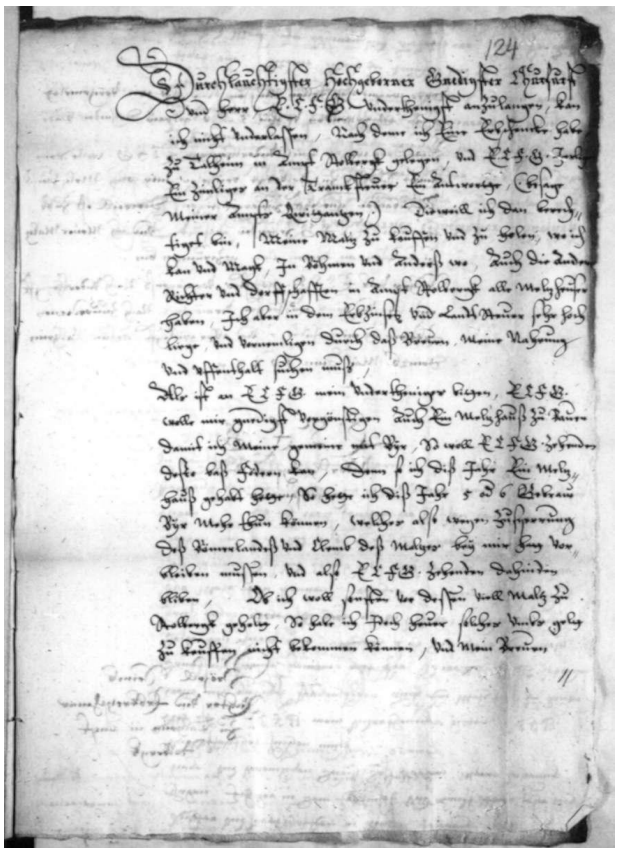

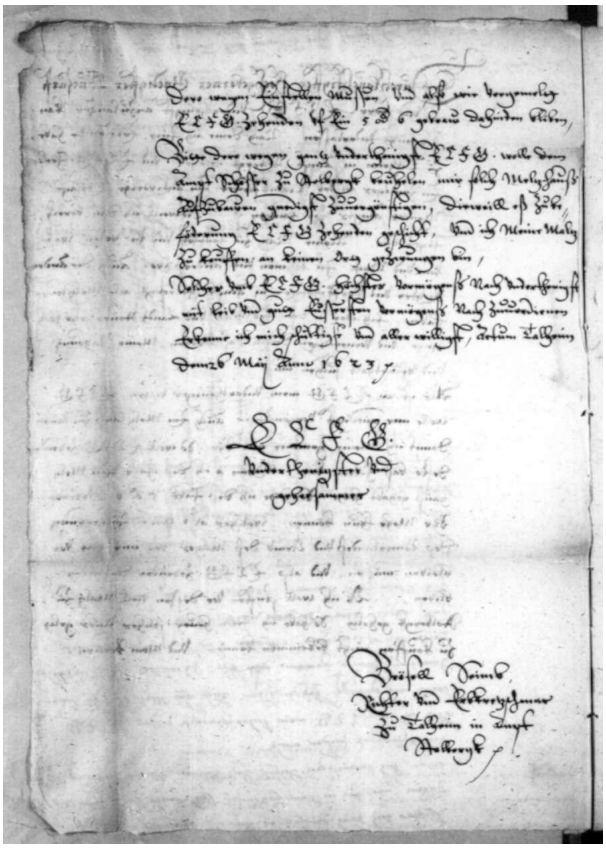

Gesuch Brösell Seimbs um Erbauung eines eigenen Malzhauses vom Jahr 1623.
„… Ich aber … vornemligen durch das Brauen meine Nahrung und uffenthalt suchen muß, … ECFG (Euer Chur Fürstliche Gnaden) wolle mir gnedigst vergönstigen auch ein Malzhauß zu bauen damit ich meine gemeine mit Byr, so woll ECFG Zehenden desto baß födern kann, …“

(Quelle: Sächs.Hauptstaatsarchiv Dresden, Rep.XXVII Stollberg Nr.1, Loc.33866)

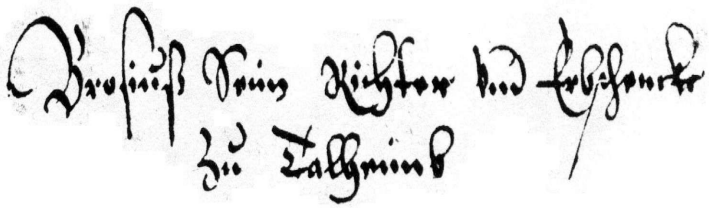

Unterschrift Brosius Seim (1624)