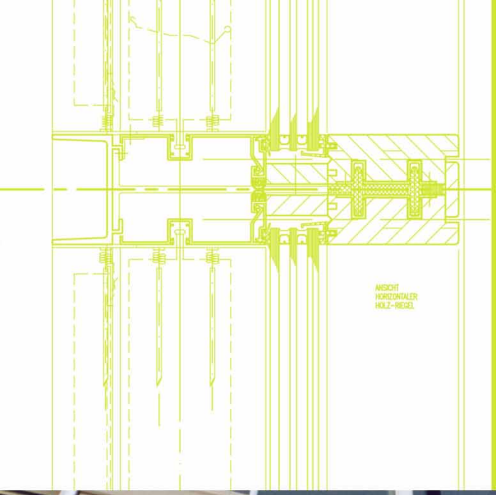

hafenbetriebe

frankfurt am main
neubau bürogebäude

2000-2002
ca. 2.600m² niedrigenergiefassade
aus holz- /aluelementen
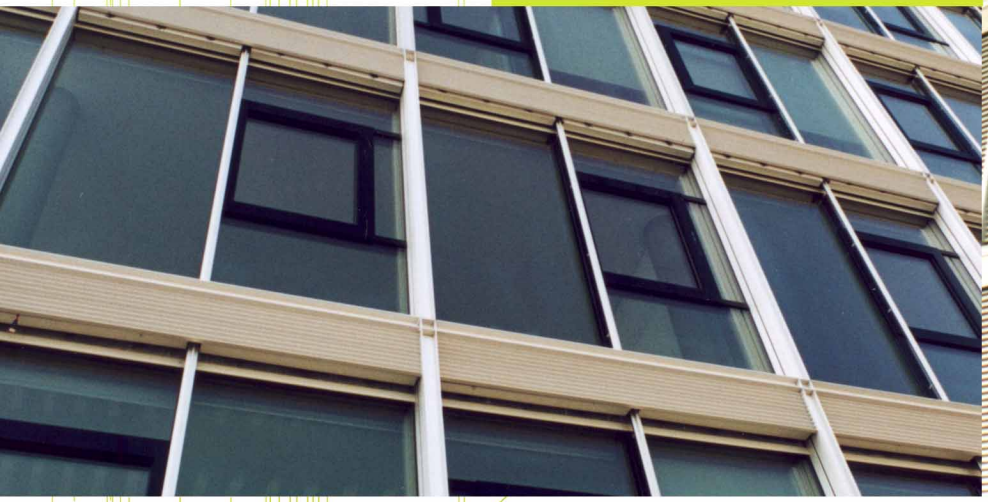
bauherr: hafenbetriebe, frankfurt am main
architekt: hochbauamt frankfurt am main