



Verkehrsanalyse

Verein „Zukunft Villnöß“

Jahr 2017



Themen

- 1. Zeiträume der Analyse**
- 2. Auswertung der Messdaten**
- 3. Analysen**



Zeiträume der Analyse

- Position: Praderholz
- Zeitraum 1.Verkehrszählung: 10.07.2017 – 31.07.2017
- Zeitraum 2.Verkehrszählung: 18.11.2017 – 18.12.2017
- Bild Kamera??



Auswertung Messdaten

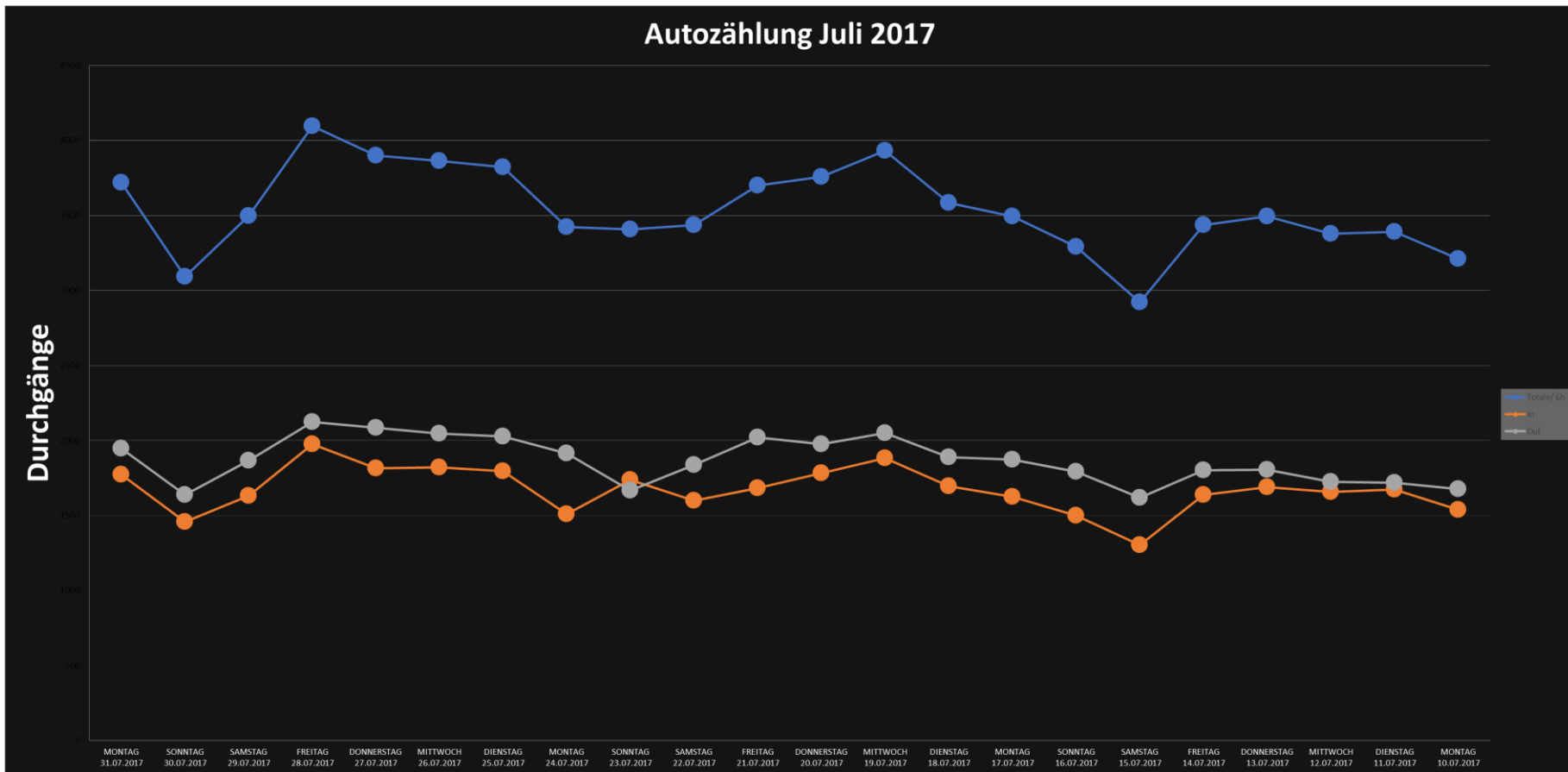

Auswertung Messdaten

Diagrammtitel

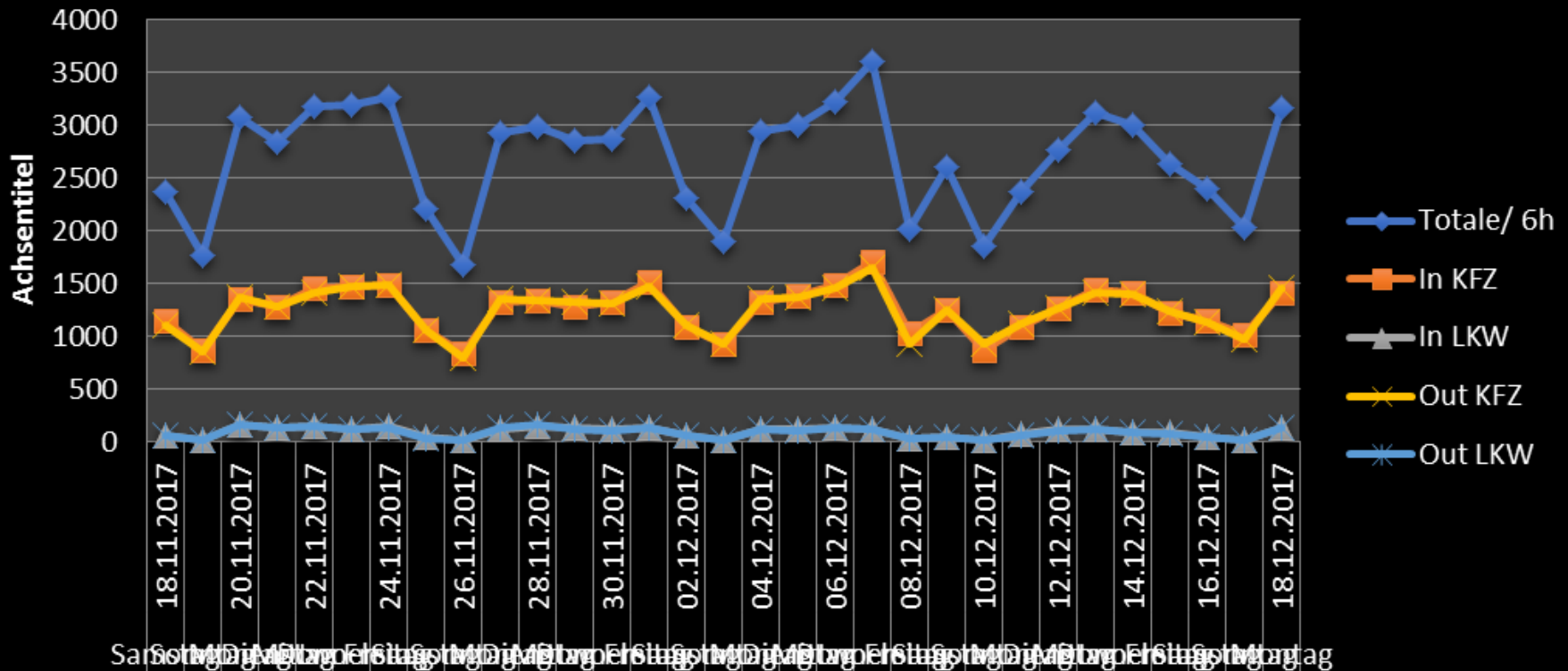



Auswertung Messdaten

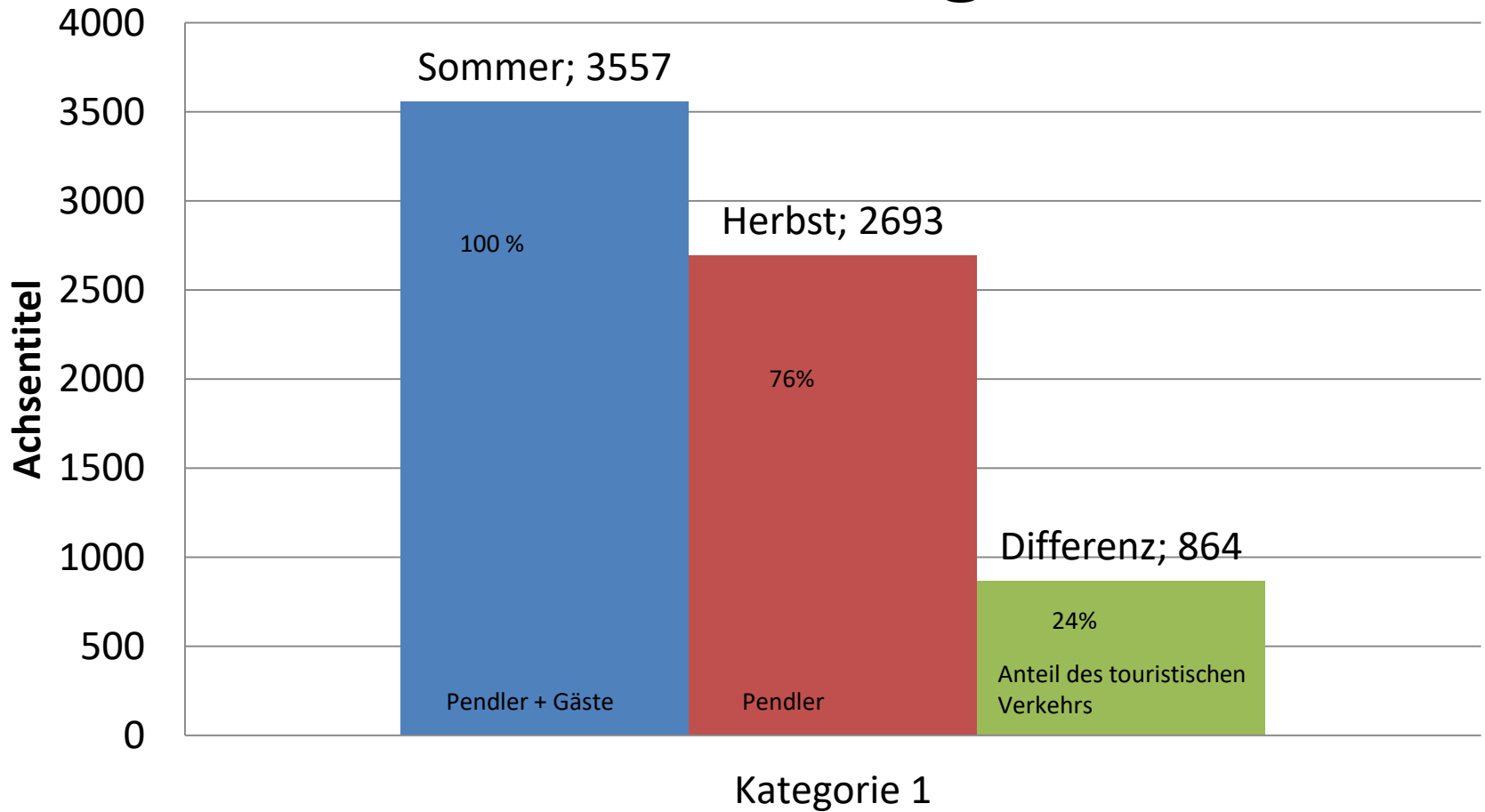



Zukunft Villnöß

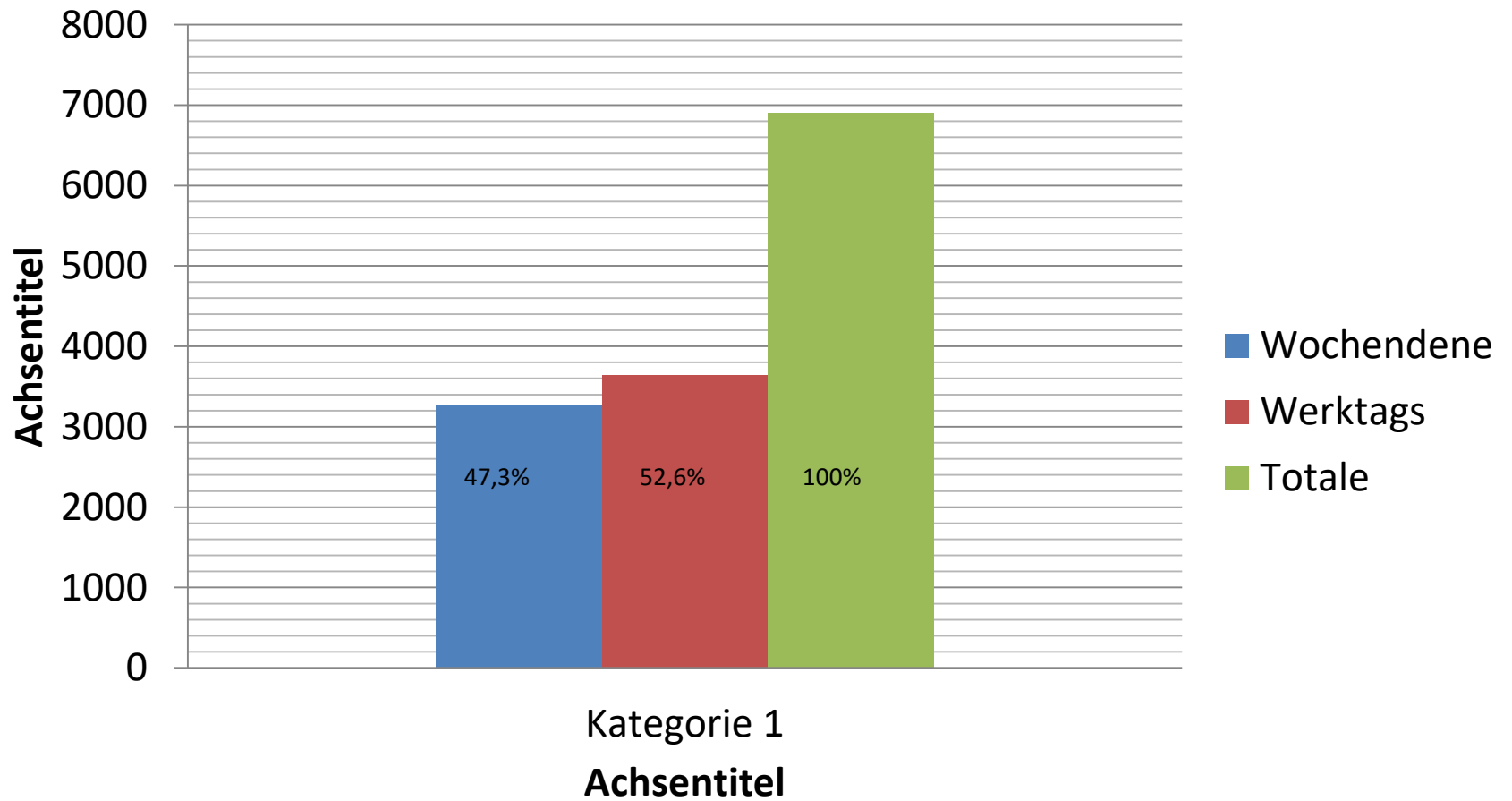

Tagesschnitt

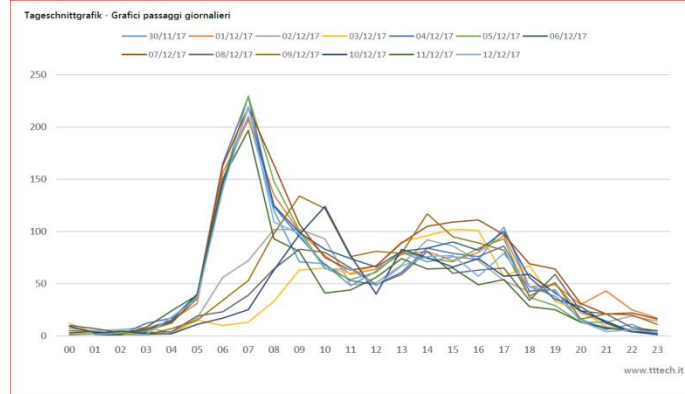
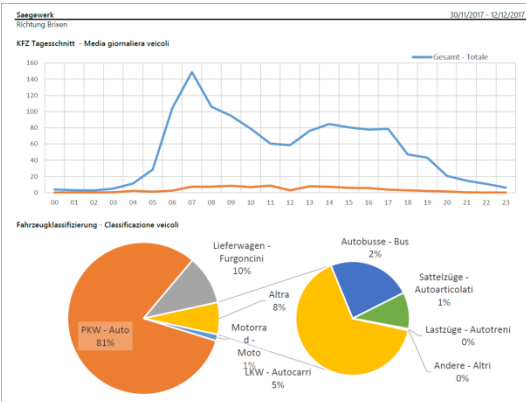
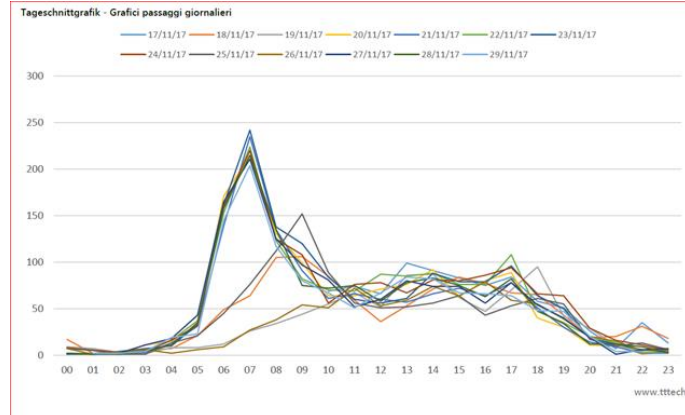
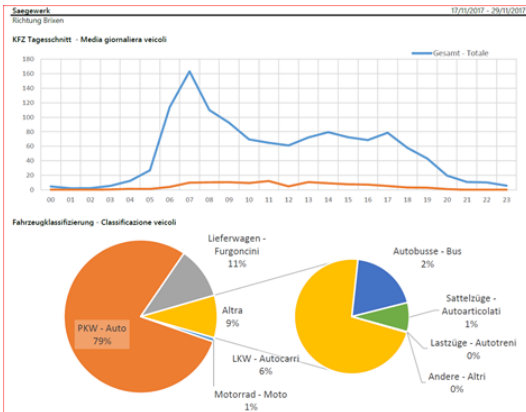

Größtes Verkehrsaufkommen an Werktagen: zwischen 06:00 und 09:00 Uhr
 Größtes Verkehrsaufkommen an Wochenenden: zwischen 12:00 und 16:00 Uhr

Tagesschnitt

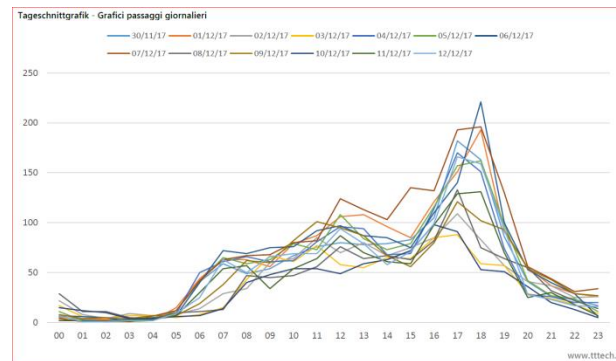
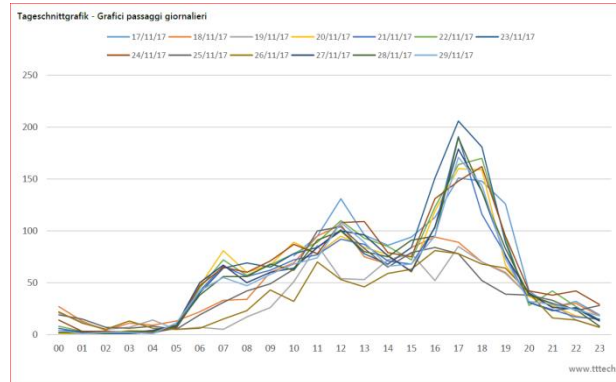
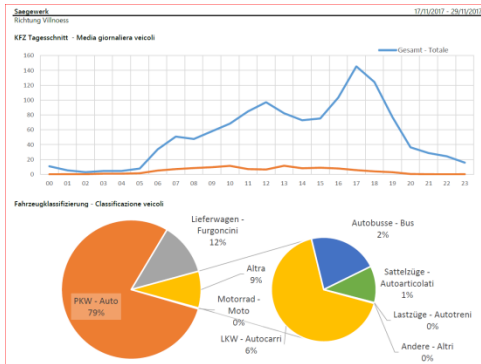
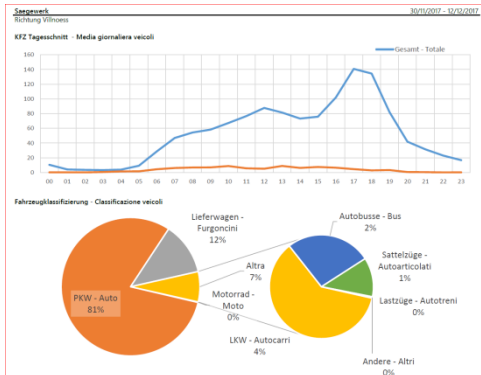

Größtes Verkehrsaufkommen an Werktagen: zwischen 16:00 und 19:00 Uhr
 Größtes Verkehrsaufkommen an Wochenenden: zwischen 12:00 und 16:00 Uhr

Fazit

- Mehr Autos fahren Tal - auswärts: graue Linie begründet durch den Verkehr von Würzjoch kommend
- Größeres Verkehrsaufkommen an den Werktagen
- Pendlerverkehr: ca. 76 %