県央
川崎・横浜
相模原市
愛川町
清川村
厚木市
座間市
海老名市
綾瀬市
大和市
川崎市
横浜市
（横浜地区）
山北町
松田町
秦野市
伊勢原市
寒川町
藤沢市
茅ヶ崎市
鎌倉市
平塚市
中井町
二宮町
大磯町
南足柄市
開成町
大井町
小田原市
県西
湘南
（鎌倉地区）
逗子市
葉山町
三浦半島
横須賀市
三浦市
箱根町
湯河原町
真鶴町
（箱根・湯河原地区）

川崎地区
県央地区
横浜地区
足柄上地区
湘南地区
横須賀三浦地区
西湘地区

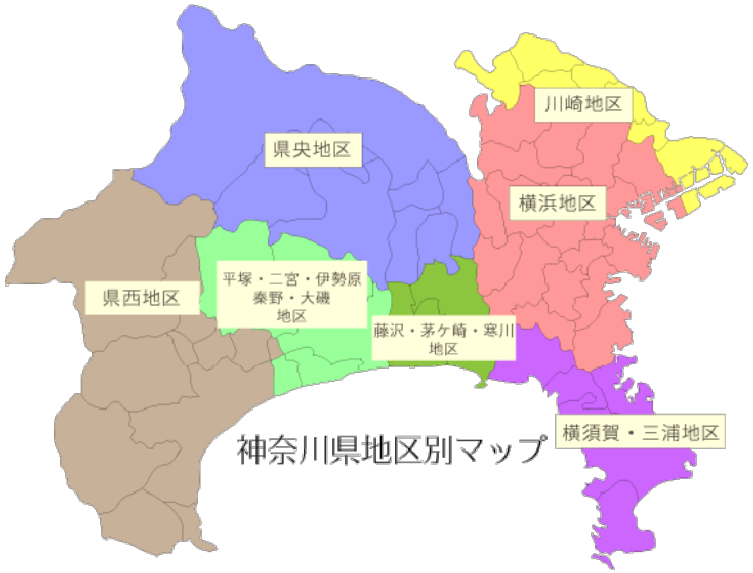
川崎地区
県央地区
横浜地区
県西地区
平塚・二宮・伊勢原
秦野・大磯
地区
藤沢・茅ヶ崎・寒川
地区
横須賀・三浦地区
神奈川県地区別マップ

横浜

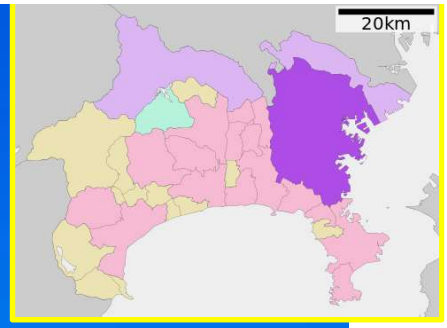

横浜は県庁所在地です。

横浜

横浜は県庁所在地です。

横浜

横浜には日本一大きな、中華街があります。

横浜

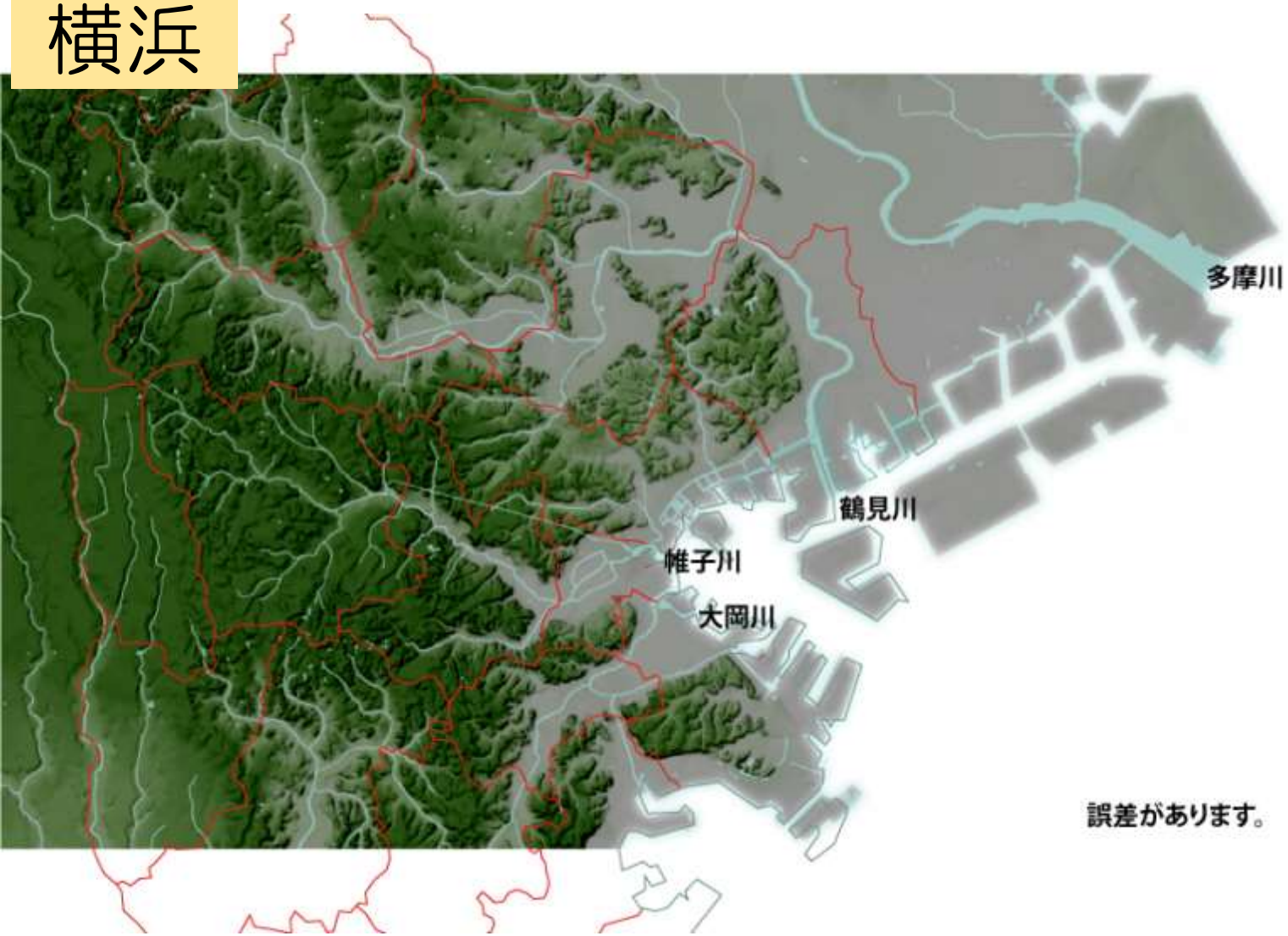

■丘陵地
横浜にはもともとほとんど平地はなく、埋め立てによって平地が広げられました。横浜の地形をみてみると、でこぼこの多い丘陵地（きゅうりょうち）が連（つら）なっています。

横浜

■丘陵地
横浜にはもともとほとんど平地はなく、埋め立てによって平地が広げられました。横浜の地形をみてみると、でこぼこの多い丘陵地（きゅうりょうち）が連（つら）なっています。

横浜

瀬谷区の農地

■農業

横浜市は、全体の面積の約7%が農地です。

川崎

川崎の工業地帯

■工業地帯
川崎市は、京浜工業地帯の中核として、日本経済の発展を支えてきた工業都市です。現在でも石油、鉄鋼、電機、化学、情報通信など大企業の主要生産拠点が数多く立地し、優れた技術を持つ多くの中小企業が集積しています。

川崎

武蔵小杉駅前

■再開発地域
中原区の武蔵小杉は今一番住みたい街の上位に来るようになった話題街です。10年以上前から進んでいる再開発により、駅前にはタワーマンション群と合わせていくつもの商業施設ができました。

川崎

川崎区桜本商店街の「日本のまつり」で披露された朝鮮半島の踊り

■人々

川崎市川崎区は、韓国・朝鮮の人たちや、フィリピン、ブラジルの人々の多く暮らす、多文化が共生する地域です。

横須賀・三浦

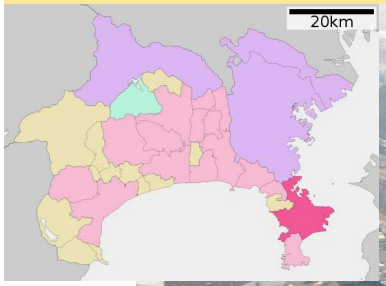

横須賀海軍施設に入港したUSSジョージ・ワシントン

■横須賀市
東京湾の入口に位置するため江戸時代から国防の拠点とされ、大日本帝国海軍横須賀鎮守府を擁する軍港都市として栄えた。現在もアメリカ海軍第7艦隊横須賀海軍施設および海上自衛隊自衛艦隊・横須賀地方隊および陸上自衛隊武山駐屯地・久里浜駐屯地などの基地が置かれている。

横須賀・三浦

三浦港

■三浦市
市内にある三崎漁港は遠洋漁業の拠点で、
日本有数のマグロ水揚げ港です。

横須賀・三浦

三崎の朝市

横須賀・三浦

城ヶ島

■自然

城ヶ島／神奈川県三浦半島の南端に位置する島。

湘南

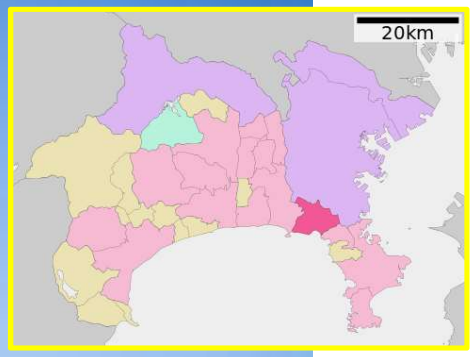

■鎌倉
鎌倉は地域内に多くの歴史遺跡を持つ「古都」です。

鶴岡八幡宮

湘南

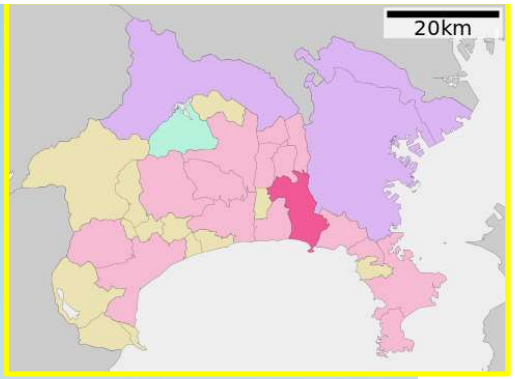

■藤沢

全国的に有名な江の島、片瀬・鵠沼・辻堂海岸を有し、観光都市としての性格も併せ持つ「湘南」の中心都市。

江の島

■綾瀬市
市内の18%強が、在日米軍と海上自衛
隊の厚木基地です。

厚木市にはないけど厚木基地

■相模原市
平成39年に橋本駅にリニア中央新幹線が開通し、より便利な街になります。

■相模原市
小惑星探査機「はやぶさ」を打ち
上げた、宇宙科学研究所（JAXA）
があります。

県央

ロケットの実物大模型

県央

大山

■神奈川県の山
大山は、伊勢原市・秦野市・厚木市の境にある山です。

■神奈川県の山

相模湖
相模原
宮ヶ瀬湖
仏果山
大室山
座間
川崎
蛭ヶ岳
丹沢山
表丹沢
大山
厚木
綾瀬
横浜
東京湾
丹沢湖
秦野
藤沢
茅ヶ崎
平塚
南足柄
鎌倉
逗子
横須賀
浦賀水道
江ノ島
小田原
箱根山
芦ノ湖
相模湾
真鶴岬
三浦
城ヶ島
0
10km

■神奈川県の山

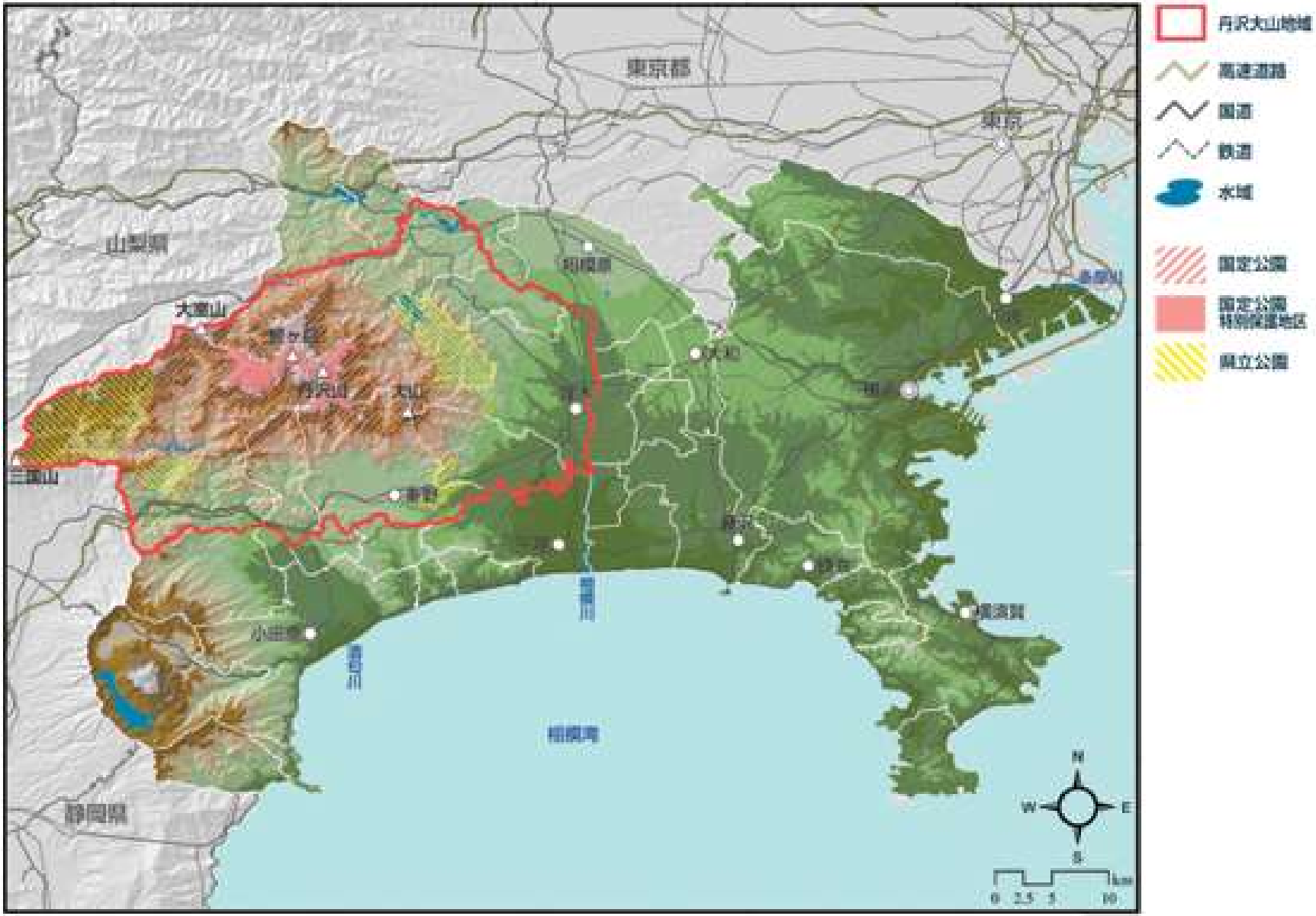

東京都
東京
山梨県
大室山
丹沢山
大山
三国山
相模原
大和
相模湾
静岡県
丹沢大山地域
高速道路
国道
鉄道
水域
国定公園
国定公園
特別保護地区
県立公園
N
W
E
S
0 2.5 5 10 km

■神奈川県の山
県境に近い丹沢湖からは富士山を望むことができます。

丹沢湖

県西地区

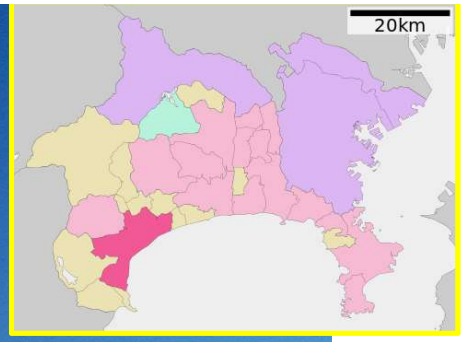

小田原城

■小田原市
小田原城は戦国時代から江戸時代にかけてのお城です。

県西地区

■小田原市
小田原は温州みかんの北限といわれていて、江戸時代からひろく栽培されています。

県西地区

箱根の温泉

■箱根

箱根の峠は「箱根の山は天下の険」と謳われた難所でした。そのふもとには宿場や関所が置かれました。今は保養地・観光地として発展しています。