

GESAMTKATALOG



HERZLICH WILLKOMMEN | Bei HSK Duschkabinenbau KG



Bei HSK bekommen Sie mehr als einen Spritzschutz aus Glas. Modernste und geprüfte Fertigungstechnik erlaubt uns, die Produkte individuell auf Ihre Wünsche abzustimmen: maßgefertigt, schnell und flexibel. Ergänzen Sie Ihre Badeinrichtung mit abgestimmten Produkten von HSK wie Duschkabinen, Duschwannen, Armaturen, Wandverkleidungen, Alu-Spiegelschränken und Designheizkörpern – alles aus einer Hand.

Als starkes Unternehmen in der Region sind wir stolz auf unser qualifiziertes Team, denn bei uns macht der Mensch den Unterschied. Langjährige und erfahrene Mitarbeiter:innen arbeiten an Produkten mit hoher Funktionalität und Qualität zu einem ausgezeichneten Preis. Hohe Leistungsbereitschaft und das persönliche Engagement in Verkauf, Technik und Produktion sorgen für einen hervorragenden Service und zufriedene Kunden.

Auch das Thema Nachhaltigkeit ist uns sehr wichtig und wird unter dem Slogan „HSK Goes Green“ gefördert und gelebt. Ständig wird an der Optimierung von Materialien, Verpackungen, Transportwegen und Arbeitsabläufen gearbeitet. Dass die Bemühungen Anerkennung finden und in der Kategorie „Umwelt und Nachhaltigkeit“ unter der Rubrik „Duschkabinen“ mit dem 1. Platz als TOP MARKE ausgezeichnet wurde, bestätigt und motiviert uns, uns noch mehr für Nachhaltigkeit stark zu machen.



Ihr

Joachim Schulte-Lohgerber

Geschäftsführender Gesellschafter der HSK Duschkabinenbau KG





Legende



Innen glasbündige Scharniere



Heb-/Senk-Mechanismus



Glasoption Edelglas



Glasoption TwinSeal



Höhe 220 cm möglich



Kopfbrausen L-XXL möglich



Armatur mit 38 °C Sperre

WIR BIETEN MEHR | HSK Duschkabinenbau KG

Der Hochsauerlandkreis ist die Heimat von HSK. Wie viele andere Traditionsunternehmen fühlen wir uns an unserem Standort sehr wohl, denn unser Herz schlägt für das Sauerland. Als Familienunternehmen mit einer langen Tradition haben wir uns von hier aus über viele Jahre zu einem international agierenden Unternehmen und einem starken Partner des Sanitär-Fachhandwerks entwickelt. Wir produzieren Lösungen rund um die Dusche und sorgen für die nötige Wärme im Bad.



STADT OLSBERG
Hochsauerlandkreis, NRW

Mit unseren funktionalen Duschkabinen mit Dreh-, Schiebe-, Pendel- oder Drehfalttüren haben wir für jede Situation im Bad die passende Lösung.

HSK DUSCHKABINENBAU KG
Die Badexperten

HIER STIMMEN
KONZEPT,
PREIS UND
QUALITÄT

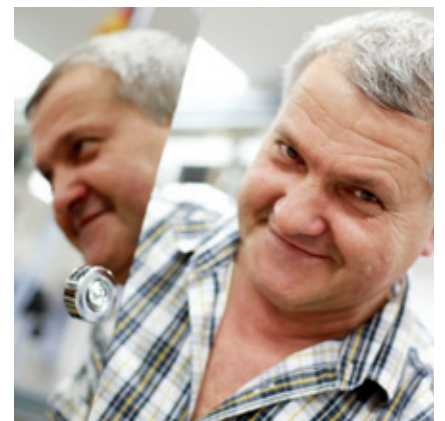



Überzeugen Sie sich von unseren Produkten.
Wir wünschen Ihnen viel Freude bei der
Gestaltung Ihres persönlichen Bädertraums.

Hohe Qualität

HSK bietet eine 10-jährige Qualitätsgarantie auf Duschkabinen, RenoDeco Dekorplatten, Duschwannen sowie Alu-Spiegelschränke und eine 20-jährige Nachkaufgarantie auf alle Ersatzteile.

10 JAHRE
QUALITÄTS-
GARANTIE

20 JAHRE
NACHKAUF-
GARANTIE

24 H
SERVICE

Produktvielfalt

RENODECO WANDVERKLEIDUNG	08
DUSCHWANNE DOBLA	52
DUSCHWANNEN	64
WALK IN DUSCHKABINEN	86
RAHMENLOSE DUSCHKABINEN	106
K2	106
Kienle	116
Atelier Plan Pur	122
Aperto Pur	130
TEILGERAHMTE DUSCHKABINEN	136
K2 ^P	136
Atelier Plan	144
Solida	154
Aperto	160
Aperto Pro	170
Premium Softcube	176
Premium Classic	186
Exklusiv 2.0	192
Exklusiv	206
Favorit Nova	220
Favorit Plus	226
GERAHMTE DUSCHKABINEN	232
Favorit	232
Prima	242
BADEWANNENAUFsätze	248
SHOWER & CO	264
KOMFORT & PFLEGE	312
ALU-SPIEGELSCHRÄNKE	322
DESIGNHEIZKÖRPER	332
GLÄSER, SCHARNIERE, PROFILE, GRIFFE	364
PRAXIS-TIPP	371



RENODECO



DUSCHWANNEN



DUSCHKABINEN



SHOWER & CO

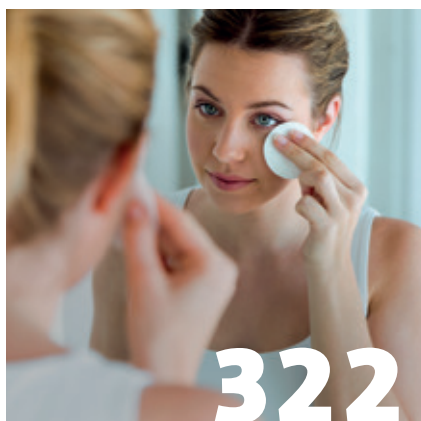

ALU-SPIEGELSCHRÄNKE



DESIGNHEIZKÖRPER

Kreative Wand- verkleidung

RENODECO

Setzen Sie Akzente und zaubern
eine ganz neue Stimmung in
Ihr Bad. RenoDeco, die fugenlose
Wandverkleidung für eine
außergewöhnliche Badgestaltung
bei Teilsanierung und Neubau.





RENODECO | Kreative Wandverkleidung



Hochwertig

RenoDeco ist ein widerstandsfähiges, kratzfestes Aluminium-Verbundmaterial mit einer pflegeleichten Oberfläche. Dieser Wandbelag ist somit ideal für Nassbereiche – in der Dusche oder hinter dem Waschtisch und WC.

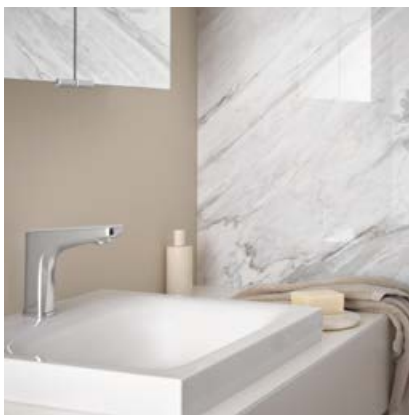

Fugenlos

Dort, wo Zuverlässigkeit und einfache Pflege wichtig sind, ist RenoDeco die richtige Wahl. Das hochwertige und wasserfeste Material ermöglicht die großflächige Abdeckung ganzer Wandflächen oder einzelner Funktionsbereiche – ganz ohne Fugen.



Dekorativ

Exklusive Hochglanz-Oberflächen bringen Brillanz mit Tiefenwirkung ins Bad, hochwertige Struktur-Oberflächen bieten charakteristische Prägungen natürlicher Materialien. Noch mehr Exklusivität erzielen die Seidenmatt-Oberflächen mit ihrer edlen, matten Optik und leicht seidigem Schimmer.



Individuell

Neben der umfangreichen Dekorauswahl können Sie auch Ihre eigenen Motive und Erinnerungen in Ihr Bad bringen. Mit dem individualisierbaren RenoDeco Fotodruck sind der Gestaltung keine Grenzen gesetzt.



Was ist RenoDeco?

AUSGEZEICHNET

Ideales Wandverkleidungsmaterial
für die Teilrenovierung im Badezimmer

3 mm starke Aluminium-Verbundplatte
mit einseitigem Direktdruck unter Verwendung von
nachhaltigen organischen Tinten sowie einer
zusätzlichen hochwertigen Oberflächenveredelung

Strapazierfähige Oberflächenveredelung
mit prägnantem Strukturlack, brillantem
Hochglanzlack oder samtiger Seidenmatt-Oberfläche

Hygienisch-fugenlose Wandgestaltung
ist pflegeleicht, kratzfest, lebensmittelecht,
farbstabil und damit auf Dauer schön

Vielfältige Dekorpalette
für die individuelle Badgestaltung
(siehe Seite 24 – 26)

Be- und Verarbeitung direkt vor Ort
mit handelsüblichen Werkzeugen –
ohne schmutzige Fliesenarbeiten
(siehe Seite 36)

Schnelle Verkleidung großer Wandbereiche
durch großformatige Platten
(1.000 oder 1.500 mm Breite x
2.100 oder 2.550 mm Höhe)

DIE RENOVIERUNG
IHRER DUSCHE...



...MÖGLICH IN 48 STUNDEN!

Fläche statt Fuge

HOCHWERTIGE
WANDVERKLEIDUNGEN
WIE AUS EINEM GUSS



Was ist
RenoDeco?



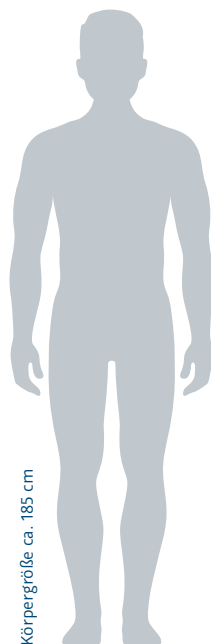

Körpergröße ca. 185 cm

100 x 210 cm

100 x 255 cm

150 x 255 cm

RenoDeco Dekorplatten

Die praktischen RenoDeco Dekorplatten ermöglichen eine schnelle, einfache und vor allem homogene Verkleidung von Wandflächen. RenoDeco überzeugt dabei nicht nur mit einem hochwertigen Look, sondern auch mit seinen hygienischen Eigenschaften. Dank der großformatigen Platten in den Größen 100 x 210 cm, 100 x 255 cm und 150 x 255 cm entsteht eine nahezu fugenlose Oberfläche. Das wasser- und kratzfeste Material sowie die farbstabile Oberflächenveredelung verhindern außerdem, dass sich Schmutz, Schimmel und Kalk festsetzen können. Die widerstandsfähige Oberfläche ermöglicht darüber hinaus eine einfache Pflege: Zur Reinigung von RenoDeco genügen herkömmliche Pflegemittel und ein weiches Tuch.

Farbabweichungen

Aus drucktechnischen Gründen kann der Ausdruck der Dekore in dieser Printunterlage gering farbabweichend gegenüber den Originalfarbtönen der Dekorplatten sein. Dies stellt keinen Reklamationsgrund dar.

Herstellungsbedingt kann es zu Farbabweichungen zwischen Verkaufsmuster und gelieferter Dekorplatte kommen. Die Beleuchtungssituation (Beleuchtungsart, -winkel sowie Einfall und Menge des Tageslichts) hat maßgeblichen Einfluss auf die Farbwiedergabe des Dekors. In jedem Fall ist das gelieferte Dekor vor dem Einbau mit dem Bauherren abzustimmen.

10 JAHRE
QUALITÄTS-
GARANTIE

10 JAHRE
NACHKAUF-
GARANTIE

MADE IN
GERMANY

7 Pluspunkte,
die den Unterschied
ausmachen!

HOCHWERTIGER, WIDERSTANDSFÄHIGER SCHICHTAUFBAU DANK OBERFLÄCHEN- VEREDELUNG

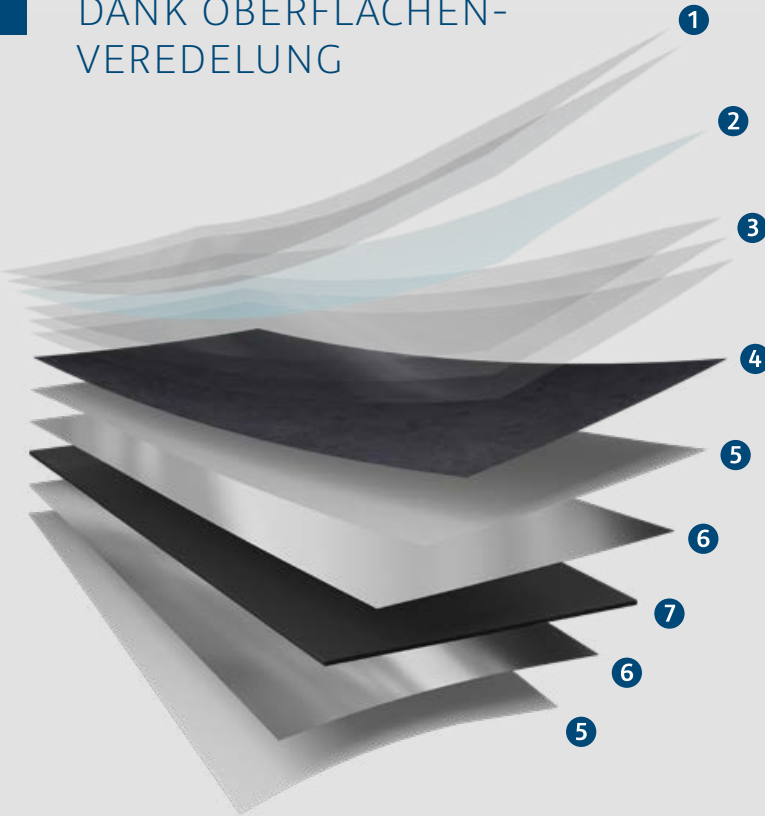

1. Oberflächenveredelung

Bestehend aus zwei widerstandsfähigen Lackdeckschichten

2. Spezialschliff

Die Oberfläche erhält einen 6-fachen Zwischenschliff

3. Grundlack

Bestehend aus drei hoch abriebfesten Lackschichten

4. Digitaldruck

Sechsfarbdruk-Verfahren für ausdrucksstarke Motive

5. Grundierung

Die Grundierung dient der brillanten Farbwiedergabe und gewährleistet eine optimale Haftung

6. Aluminium-Deckschicht

HSK setzt eine qualitativ hochwertige 0,3 mm starke Aluminium-Deckschicht ein, anstelle der in der Branche üblicherweise verwendeten 0,15 – 0,2 mm Aluminium-Deckschichten

7. Plattenkern

Der Kern besteht aus Polyethylen, Typ LDPE, höchster Qualität

Perfekte Hygiene durch Lotuseffekt

Dank der veredelten Oberflächen der RenoDeco Dekorplatten zeigt sich ein starkes Abperlverhalten. Das Wasser fließt bei den Oberflächen Seidenmatt und Hochglanz nahezu rückstandslos ab, beim Strukturlack bleiben lediglich Wassertropfen auf der hydrophoben Oberfläche zurück. Somit ist eine leichte Pflege der Wandverkleidung garantiert.

Video
Perfekte Hygiene



HSK GOES GREEN

Der Umwelt zuliebe

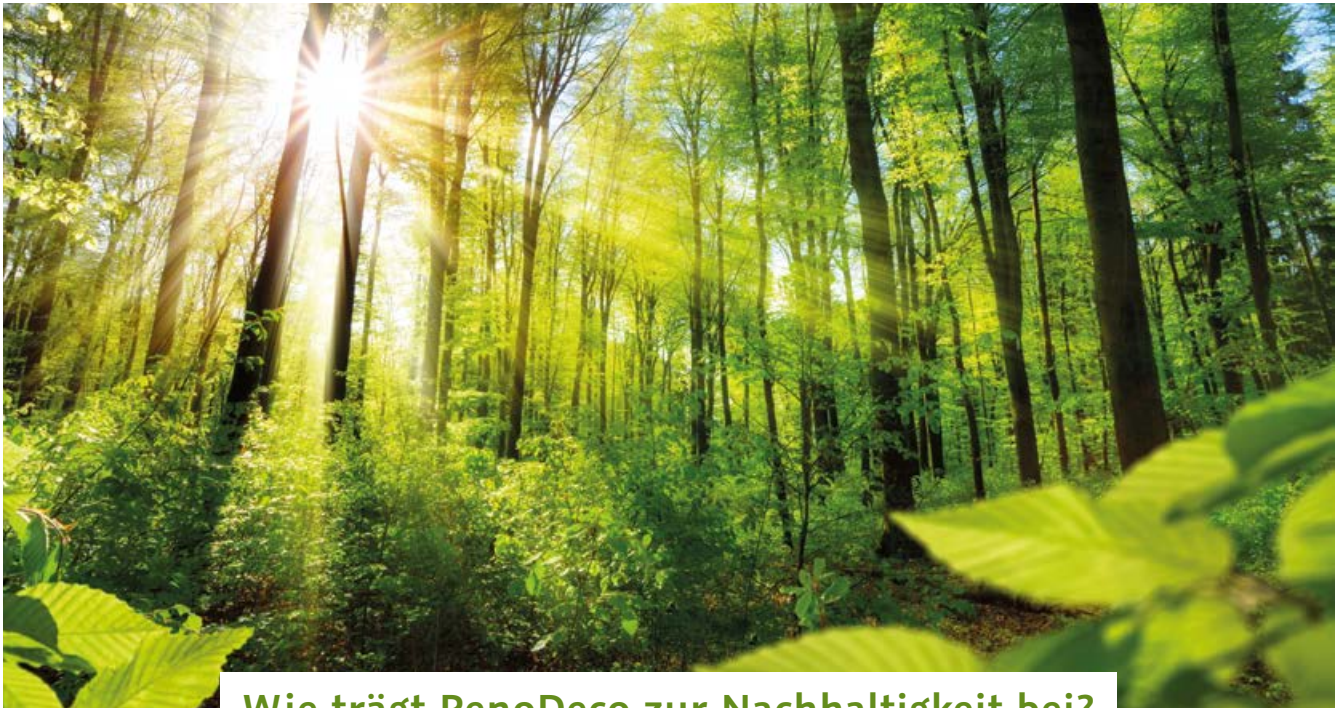

Wie trägt RenoDeco zur Nachhaltigkeit bei?

Mit RenoDeco Wandverkleidungen hat HSK ein Produktsortiment entwickelt, das zur Verbesserung der Umweltfreundlichkeit beiträgt. Durch die Recyclingfähigkeit sowie Langlebigkeit der Materialien sorgt RenoDeco für eine hohe Nachhaltigkeit. Dank der umweltbewussten Verpackung werden schädliche Auswirkungen auf die Umwelt verringert.

Das umweltfreundliche Material

- Das RenoDeco Wandverkleidungssystem ist robust, pflegeleicht und langlebig, sodass es nachhaltiges Bauen und Sanieren unterstützt.
- RenoDeco besteht zu 98 % aus recycelten Materialien.
- Nach Verwendung, d. h. am Ende des Produktlebenszyklus, kann RenoDeco ebenfalls wieder zu 96 % recycelt werden.
- Alle verwendeten Lackierungen sind REACH- sowie RoHS-konform und es werden keine Schwermetalle für ihre Pigmentierung verwendet.
- Um Wasserverschwendung zu vermeiden, wird das beim Lackierprozess verwendete Wasser zu 100 % aufbereitet und wiederverwendet.

Wir verpacken nachhaltig

- Styroporfreie Verpackung mit Kantenschutz aus Pappe.
- Verwendung von Klebebändern aus Papier.
- Eckschutzkappen aus 100 % Kunststoffrecyclat und Profilverpackungen bis zu 85 % recycelter PCR-Folie.
- Reduzierung von Verpackungsmaterial und Vermeidung unnötiger Transportwege durch Bündelung verschiedener Positionen innerhalb einer Bestellung.

HSK arbeitet kontinuierlich an der Optimierung der Fertigungsprozesse für eine verbesserte CO₂-Bilanz.

Oberflächen machen Optik

Samtig seidenmatt, edel hochglänzend, prägnant strukturiert

RenoDeco überzeugt nicht nur mit einem individuellen, frischen Look, sondern auch mit seinen hygienischen Eigenschaften. Das wasser- und kratzfeste Material sowie die hochwertige Oberflächenveredelung verhindern außerdem, dass sich Schmutz, Schimmel und Kalk festsetzen können. Je nach Stil und Einrichtung kann zwischen den drei Oberflächen gewählt werden. Alternativ lassen sich diese ebenso schön und effektiv kombinieren.



SEIDENMATT

Besondere Exklusivität im Bad erzielt die Seidenmatt-Oberfläche mit ihrer samtig, weichen Haptik und seidigem Schimmer. Die einzigartige Oberfläche punktet mit dem praktischen Anti-Fingerprint-Effekt und ist frei von Reflexionen oder Spiegelungen.



Einzigartige Oberfläche
mit Anti-Fingerprint-Effekt

HOCHGLANZ

Die RenoDeco Hochglanz-Dekore sorgen dank des mehrschichtigen Lackaufbaus für einen edlen Glanz mit Tiefenwirkung und verleihen dem Bad eine dezente und stilvolle Brillanz.

STRUKTUR

Die Dekore mit erhabener Struktur-Oberfläche bringen einen natürlichen Look ins Badezimmer. Durch ihre charakteristischen Prägungen sind die hochwertigen Oberflächen kaum von natürlichen Materialien wie Stein, Holz und Metall zu unterscheiden.



Marmor, Kupfer-Anthrazit (841)

Ganz ohne Glanz

Samtige Seidenmatt-Oberfläche voll im Trend

Mit der Seidenmatt-Oberfläche wird Ihr Badezimmer zu Ihrem neuen Lieblingsort. Optisch wie haptisch ist die samtige, seidig schimmernde Oberfläche ein Genuss für die Sinne.



Marmor, Perlato-Anthrazit (842)



Marmor, Jura-Greige (844)



Feinstein, Aschgrau (802)

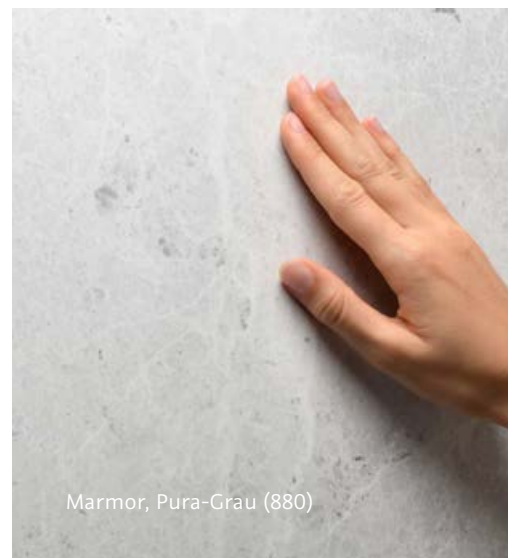

Marmor, Pura-Grau (880)



Sichtbeton, Cemento-Grau (881)



Terrazzo, Anthrazit (843)



Marmor, Classico-Weiß (773)

Edel und luxuriös

Hochglanz-Dekore bringen Brillanz ins Bad

Eine exklusive Wandgestaltung macht Räume zum Schmuckstück jeder Wohnung. Hochglanz-Dekore bringen Brillanz mit Tiefenwirkung ins Bad, vereint mit dem Flair natürlicher Materialien. In Bereichen mit Feuchtigkeit und hohem Hygienebedarf ist RenoDeco immer die richtige Wahl.



Marmor, Weiß-Grau (703)



Sandstein, Terra-Beige (704)



Marmor, Carrara-Weiß (783)



Feinstein, Aschgrau (702)



Marmor, Classico-Weiß (773)

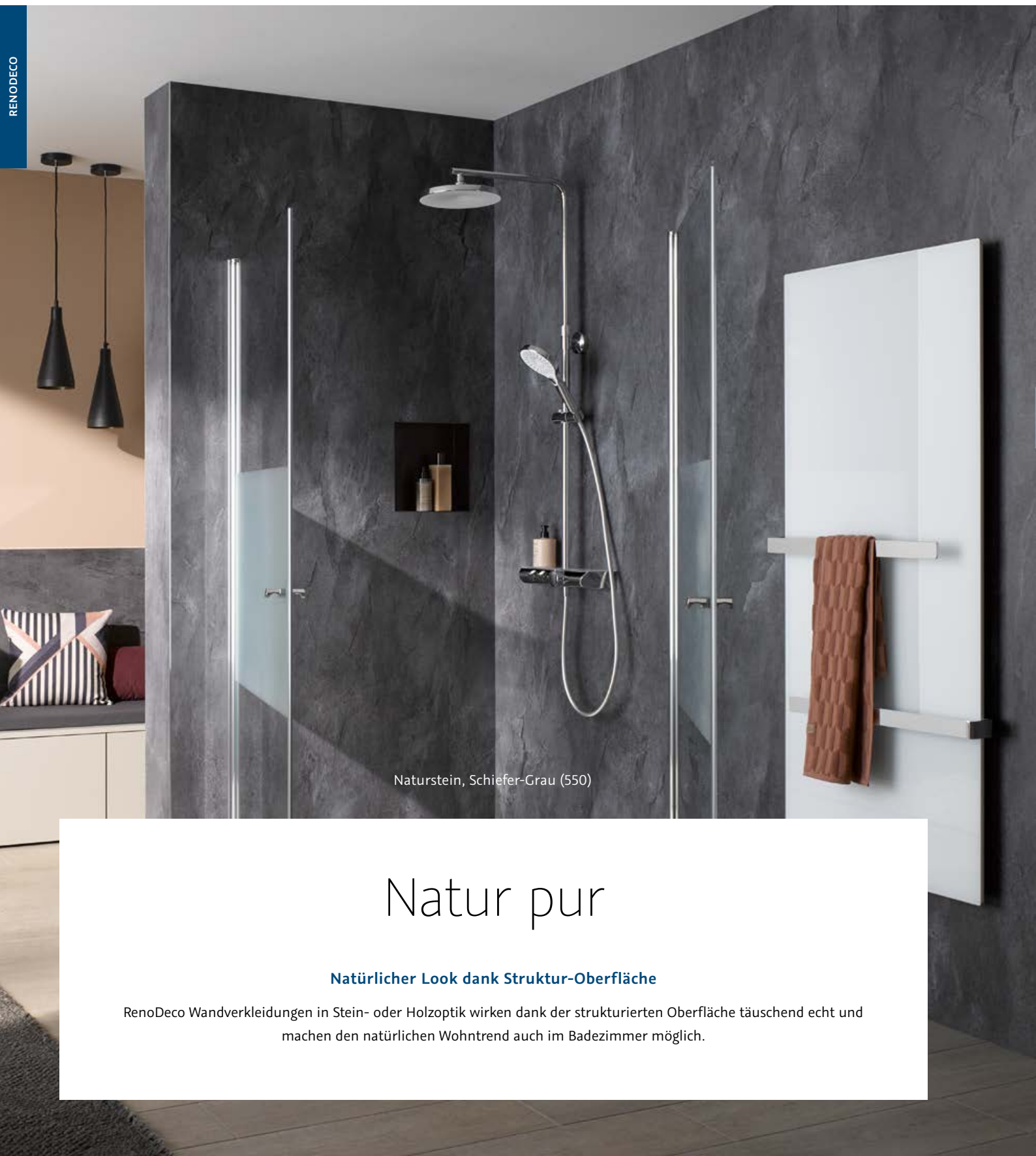

Naturstein, Schiefer-Grau (550)

Natur pur

Natürlicher Look dank Struktur-Oberfläche

RenoDeco Wandverkleidungen in Stein- oder Holzoptik wirken dank der strukturierten Oberfläche täuschend echt und machen den natürlichen Wohntrend auch im Badezimmer möglich.



RENODECO | Kreative Wandverkleidung

Feinstein-Dekore



Feinstein,
Graphit-Grau (801)



Feinstein,
Aschgrau (802)



Feinstein,
Vertino-Beige (851)

Uni-Dekore

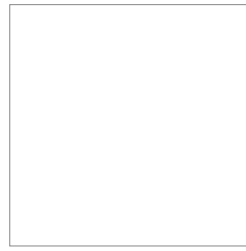

Uni,
Arctic-Weiß (861)



Uni,
Crema-Beige (869)

Naturstein-Dekore

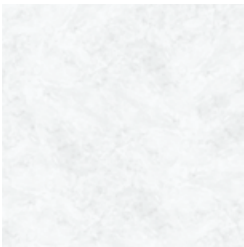

Marmor,
Weiß-Grau (803)

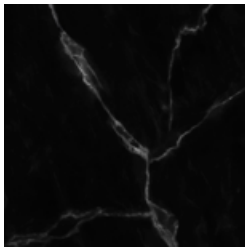

Marmor,
Carrara-Schwarz (829)



Marmor,
Carrara-Weiß (883)



Marmor,
Kupfer-Anthrazit (841)



Marmor,
Jura-Greige (844)

Naturstein-Dekore



Marmor,
Perlato-Anthrazit (842)



Naturstein,
Calco-Beige (852)

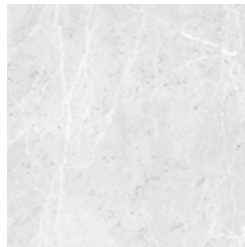

Marmor,
Pura-Grau (880)

Beton-Dekor



Sichtbeton,
Cemento-Grau (881)

Terrazzo-Dekor



Terrazzo,
Anthrazit (843)

Individualdruck



Fotodruck,
Individual

RenoDeco
Konfigurator für
Individualdruck



SEIDENMATT

Vielfältige Designs

Samtig seidennatt, edel hochglänzend, prägnant strukturiert

Exklusive RenoDeco Hochglanz-Dekore bringen Brillanz in das individuelle Traumbad. Für edlen Glanz mit Tiefenwirkung sorgt der mehrschichtige Lackaufbau. Die hochwertigen Struktur-Oberflächen sind kaum von natürlichen Materialien zu unterscheiden. Noch mehr Exklusivität im Bad erzielen die Seidennatt-Oberflächen, die sich samtig weich anfühlen und eine hochwertige, matte Optik mit seidigem Schimmer bieten. Ausdrucksstark präsentiert sich der Individualdruck – samtig seidennatt, edel hochglänzend oder prägnant strukturiert.

Feinstein-Dekore

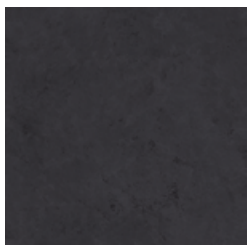

Feinstein,
Graphit-Grau (701)



Feinstein,
Aschgrau (702)

Sandstein-Dekor



Sandstein,
Terra-Beige (704)

Uni-Dekore



Uni,
Arctic-Weiß (761)



Uni,
Crema-Beige (769)

Naturstein-Dekore

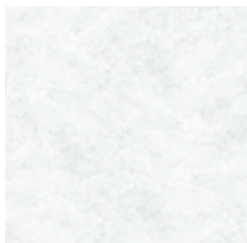

Marmor,
Weiß-Grau (703)



Marmor,
Classico-Weiß (773)



Marmor,
Carrara-Weiß (783)

Individualdruck

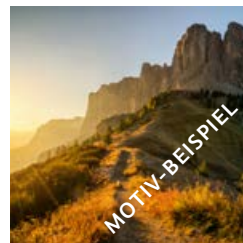

Fotodruck,
Individual

RenoDeco
Konfigurator für
Individualdruck



HOCHGLANZ

RENODECO | Kreative Wandverkleidung

Feinstein-Dekore



Feinstein,
Vertino-Beige (551)



Feinstein,
Graphit-Grau (601)



Feinstein,
Aschgrau (602)

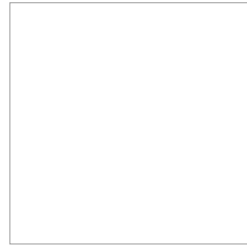

Feinstein,
Stucco-Weiß (619)

Metall-Dekor



Metall,
Rost-Rot (611)

Sandstein-Dekore



Sandstein,
Terra-Beige (604)



Sandstein,
Terra-Grau (615)

Beton-Dekore

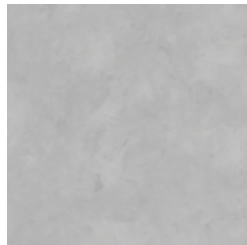

Sichtbeton,
Cemento-Grau (537)



Sichtbeton,
Lichtgrau (625)

Putz-Dekor



Feinputz,
Greige (540)

Naturstein-Dekore



Naturstein,
Schiefer-Grau (550)



Naturstein,
Calco-Beige (552)

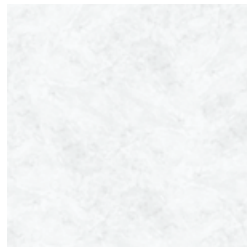

Marmor,
Weiß-Grau (603)



Naturstein,
Champagner (606)

Putz-Dekor

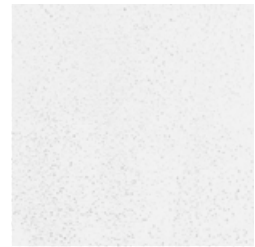

Feinputz,
Weiß (659)

Holz-Dekore



Lärche,
Natur-hell (538)



Wildeiche,
Rustikal (543)

Individualdruck



Fotodruck,
Individual

RenoDeco
Konfigurator für
Individualdruck



STRUKTUR



Individualdruck Fliese, Fischgräte-Grau (S05)

Ideal für den Nassbereich

Strapazierfähiges Material auf Dauer schön

Die 3 mm starken RenoDeco Dekorplatten besitzen die besten Eigenschaften eines Aluminium-Verbundwerkstoffs. Sie sind leicht zu bearbeiten und lassen sich auf nahezu jeden planen Untergrund aufbringen. Die hochwertige Veredelung macht die attraktiven Dekore widerstandsfähig und langlebig. Die flache Wandverkleidung trägt nur minimal stark auf und erhält das Raumgefühl – besonders wichtig in räumlich begrenzten Zonen wie der Dusche.

Durch die wasserabweisende Oberflächenveredelung bietet RenoDeco optimale Pflegeeigenschaften überall dort, wo Wasser im Spiel ist und gehobene Hygieneanforderungen bestehen. Schmutz und Kalk finden kaum Angriffsfläche.

Für die Reinigung reichen handelsübliche Pflegemittel und ein weiches Tuch.



Wahlweise mit Seidenmatt-,
Hochglanz- oder
Struktur-Oberfläche verfügbar

RenoDeco Individualdruck

Mit RenoDeco sind Ihren Gestaltungsideen keine Grenzen gesetzt

Die umfangreiche Dekorpalette greift aktuelle Wohntrends auf und bietet damit vielfältige Möglichkeiten, dem Badezimmer eine moderne, natürliche oder phantasievolle Note zu geben. Noch individueller und origineller kann nur die Einbindung persönlicher Erinnerung sein. Die Lösung: Mit RenoDeco können Sie eigene digitale Fotomotive an die Wand bringen. Egal welches Motiv – Ihrer Kreativität sind keine Grenzen gesetzt. Bringen Sie zum Beispiel die beeindruckenden Felsformationen der Dolomiten in Ihre Dusche oder tauchen Sie in eine lebendige Unterwasserwelt mit Tiefenwirkung ein.

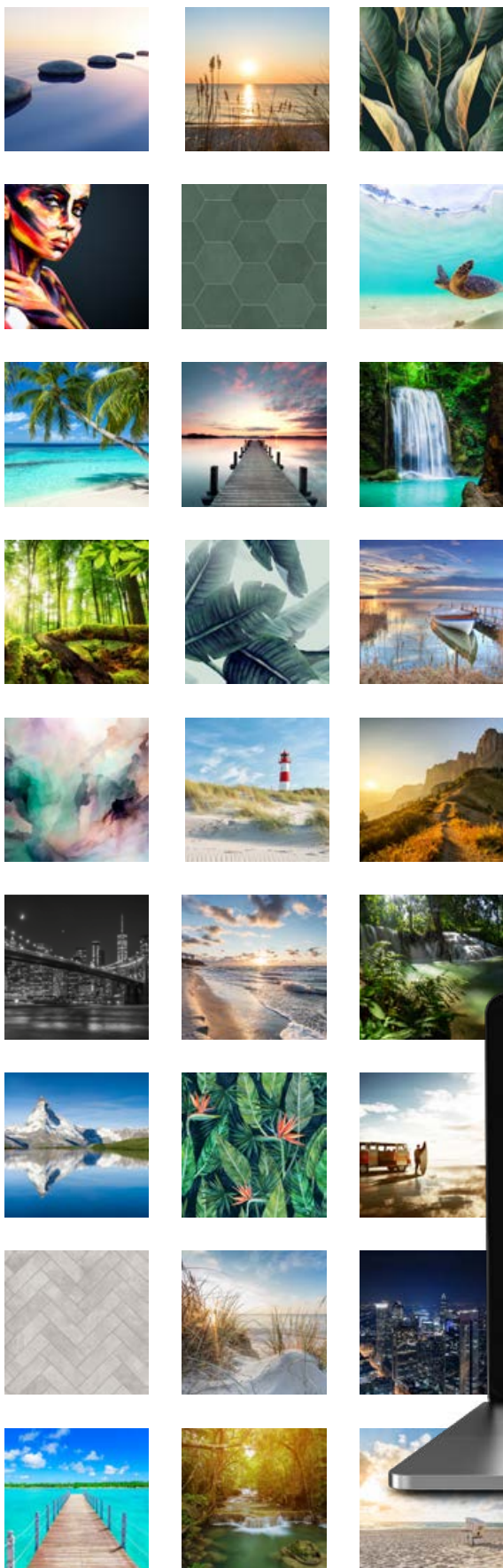

Viele individuelle Dekore stehen in der Fotogalerie zur Verfügung und werden laufend aktualisiert.

KONFIGURIEREN SIE IHRE EIGENE BADLANDSCHAFT

Einfach und schnell

Laden Sie mit Hilfe des leicht zu bedienenden Konfigurators Ihr persönliches Wunschmotiv hoch. Zudem stehen in der Fotogalerie viele tolle Motive in Farbe oder Schwarz-Weiß zur Auswahl bereit. Lassen Sie sich inspirieren für Ihren persönlichen Bädertraum. Den RenoDeco Konfigurator finden Sie online unter: individual.renodeco.de

QR-Code scannen und kreativ sein

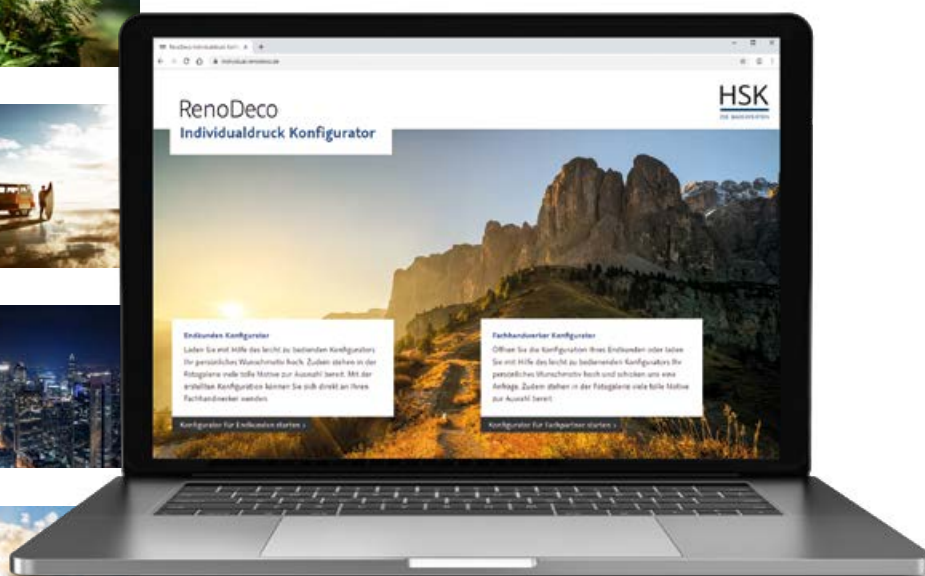

RENODECO | Kreative Wandverkleidung



Alles im Lot

Perfekte Verbindungen mit Aluminiumprofilen

Die RenoDeco Dekorplatten lassen sich mit Hilfe schlanker Aluminiumprofile fugenlos und zuverlässig verbinden – ob über Eck oder auf der Fläche. Einen sauberen Plattenabschluss bilden das flächenbündige, eckige oder wahlweise abgerundete Profil. Zu einem professionellen Abschluss von drei Flächen auf einer Außenecke, wie bei einer Vorwandinstallation, verhilft die 3D-Ecke.

Profilfarben



Chromoptik

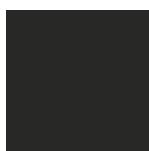

Schwarz-matt



Alu Silber-matt

Plattenstoßprofil

Nahezu fugenlose Verbindung durch Feder-Nut-Prinzip

Das innovative Plattenstoßprofil erzeugt eine nahezu fugenlose Verbindung zweier RenoDeco Dekorplatten Stoß auf Stoß. Das Profil ist nicht sichtbar, denn es verbirgt sich hinter den hochwertigen Designplatten. Gerade große Wandflächen können mit diesem System besonders elegant und formschön verbunden werden. Die gesamte RenoDeco Fläche erscheint wie aus einem Guss.

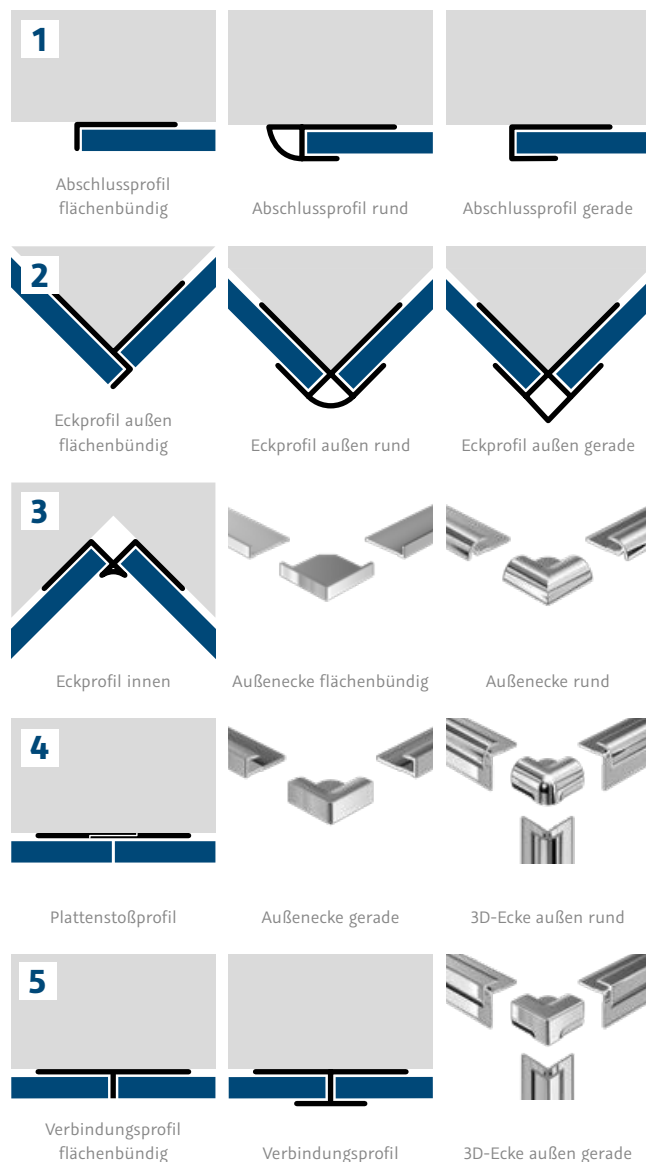

Verbindungsprofil flächenbündig

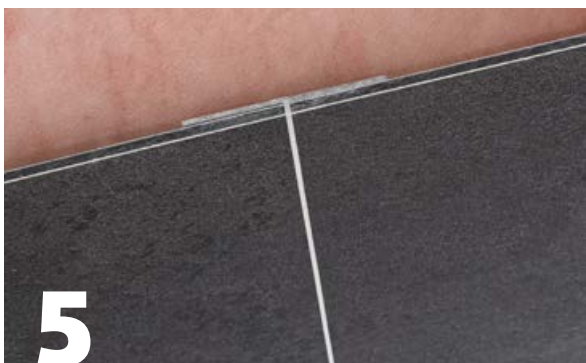

Unaufdringlich schön und praktisch

Mit dem innovativen Verbindungsprofil können große Wandflächen flächenbündig sowie dezent mit RenoDeco Dekorplatten verkleidet werden. Passend zu den unterschiedlichen Wohn- und Einrichtungsstilen ist es in Chromoptik, Alu Silber-matt und Schwarz-matt erhältlich – wobei in der Nahtstelle nur der superschlanke Verbindungssteg sichtbar bleibt. Für eine einfache Montage und idealen Halt wird das Profil werkseitig bereits mit einer Klebevorrichtung versehen.

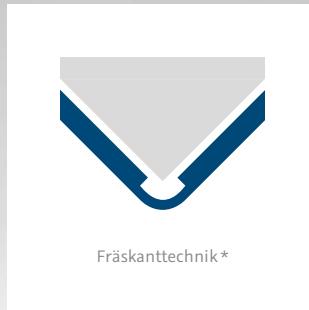

Verbindungen ganz ohne Profile

Ecklösungen für RenoDeco Wandverkleidungen

Mit Fräskanttechnik* und Plattenstoß erscheint die RenoDeco Wandverkleidung nahtlos – auch über Eck. Dank der Fräskanttechnik entstehen fugenlose Außenecken, wie zum Beispiel bei einem Vorwandsockel. In Ecksituationen, wie sie häufig in Duschkabinen vorkommen, werden die RenoDeco Dekorplatten einfach aneinander gestoßen. So entsteht mit Hilfe vom Plattenstoß eine saubere, profillose Eckverbindung.

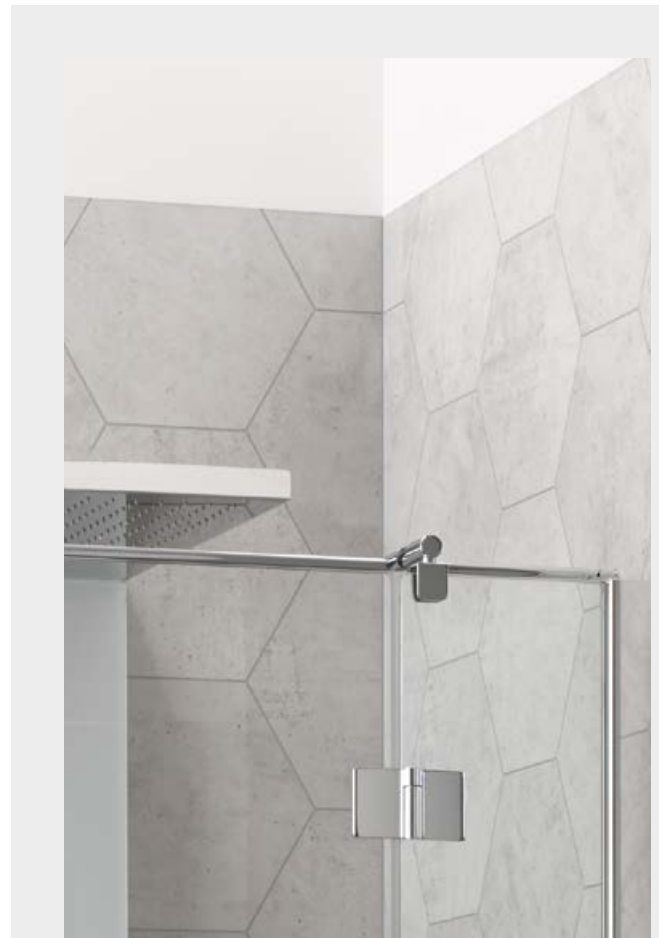
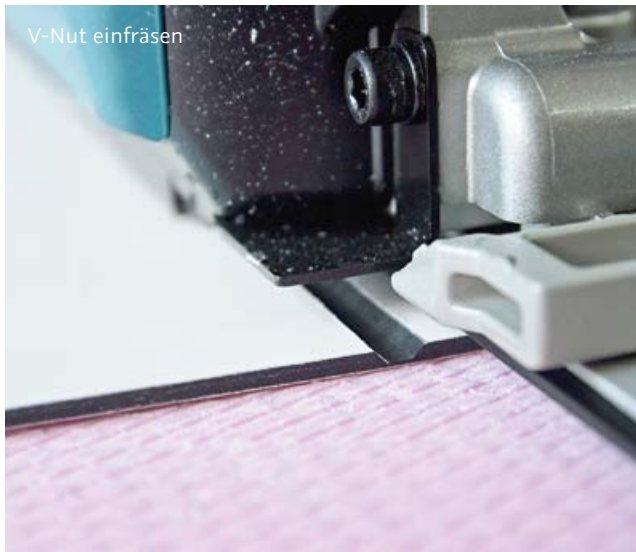

Profillose Eckverbindung

Verbindung zweier RenoDeco Dekorplatten in der Ecke
ohne Profil

**PLATTENSTOSS
ECKE INNEN**

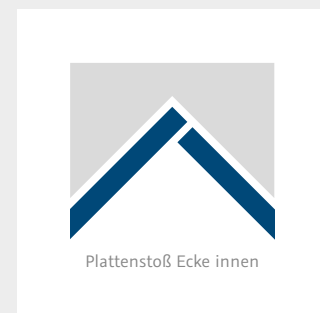

Geeignet für den Einbau von aufgesetzter oder bodengleicher Duschwanne

RENODECO

RenoDeco Abdichtungssystem



Kit 1 Basisset

Das Basisset ermöglicht eine Abdichtung gängiger Ecksituationen mit **aufgesetzter** Duschwanne oder Duschwanne Dobla.

Set-Inhalt

- Dichtbahn, 10 m × 600 mm breit
- Eckdichtband, 8 m × 100 mm breit
- Wannendichtband, 2,6 m × 95 mm breit
- 2 × Wandmanschetten G½
- Hyon Primerspray, 750 ml
- Rakel
- 2 × Reinigungstücher



Kit 2 Ergänzungsset

Das Ergänzungsset ermöglicht in Kombination mit Kit 1 eine Abdichtung sämtlicher Einbausituationen mit **bodengleicher** Duschwanne.

Set-Inhalt

- Wannendichtband, 2,6 m × 95 mm breit
- Vliesstreifen (für die Nassanbindung), 2,6 m × 60 mm breit
- 3 × flexible Dichtecken



NACHHER



VORHER



1. Wannendichtband verkleben



2. Primerspray auftragen



3. Eckdichtbänder anbringen

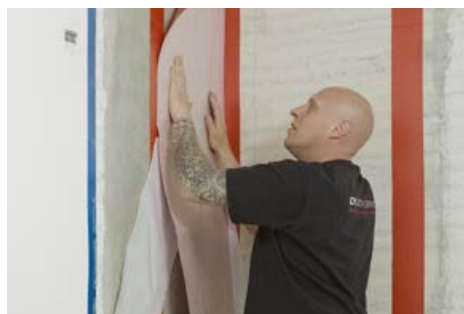

4. Dichtbahnen anbringen



5. Fertige Abdichtung



Perfekte Dichtigkeit zur Wand

Selbstklebendes Komplett-System für die normgerechte Verbundabdichtung von Wand und Duschwanne nach DIN 18534

In Nassbereichen ist eine Abdichtung gegen Feuchtigkeit durchzuführen, um Schimmelbildung und Bauschäden zu verhindern. Mit dem RenoDeco Abdichtungssystem kann der gesamte Duschbereich zuverlässig und normgerecht abgedichtet werden. Das selbstklebende Komplett-System lässt sich leicht und schnell auf sämtlichen Untergründen wie Putz, Gipskarton oder Altfließenspiegel anbringen, ohne dass Trocknungszeiten entstehen. So kann direkt mit der Anbringung der RenoDeco Dekorplatten fortgefahren werden.

Die Pluspunkte

- + Normgerechte Verbundabdichtung nach DIN 18534
- + Selbstklebende Abdichtungskomponenten
- + Schnelle, sichere und saubere Verarbeitung ohne Fremdgerätschaften
- + Keine Trocknungs- und Wartezeiten
- + Für sämtliche Untergründe geeignet

Mengenangabe für verschiedene Einbausituationen mit einer Raumhöhe von 2.500 mm

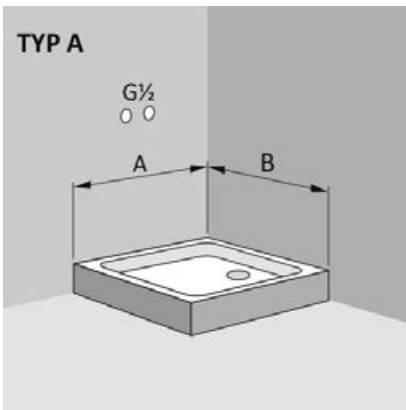

A + B ≤ 2.400 mm: 1 × Kit 1
A + B > 2.400 mm: 2 × Kit 1

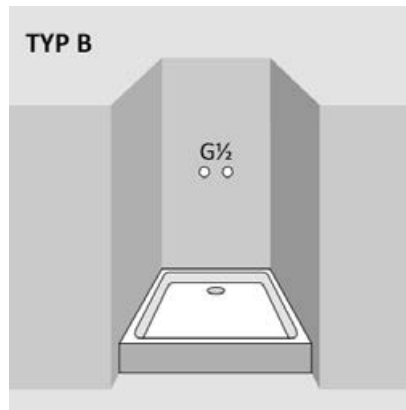

2 × Kit 1

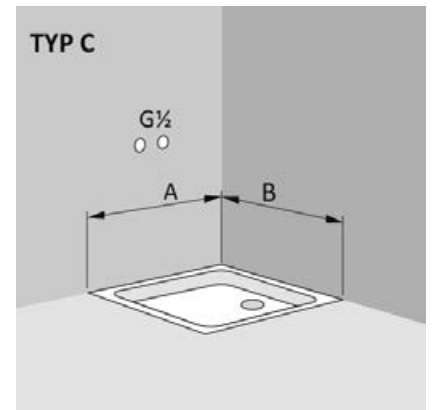

A + B ≤ 2.400 mm: 1 × Kit 1 und 1 × Kit 2
A + B > 2.400 mm: 2 × Kit 1 und 1 × Kit 2

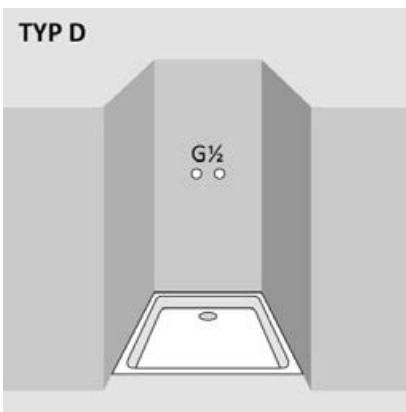

2 × Kit 1 und 1 × Kit 2

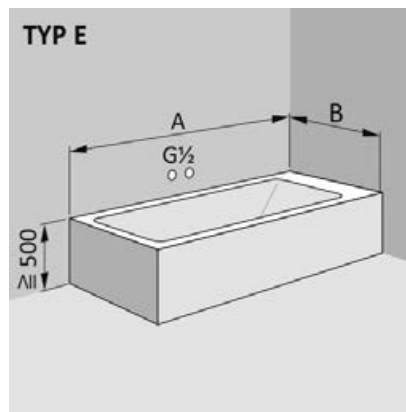

A + B ≤ 2.400 mm: 1 × Kit 1
A + B > 2.400 mm: 2 × Kit 1

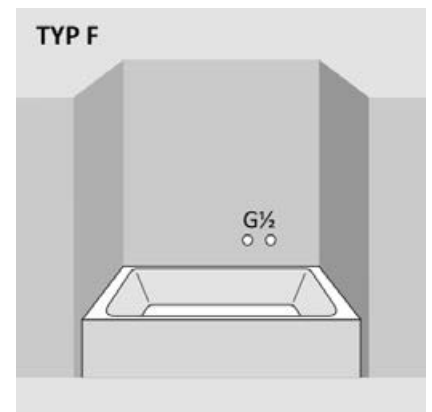

2 × Kit 1



Ausmessen

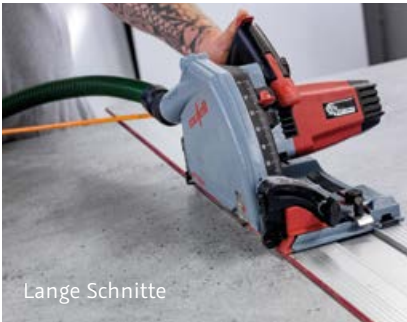

Lange Schnitte



Bohrausschnitt

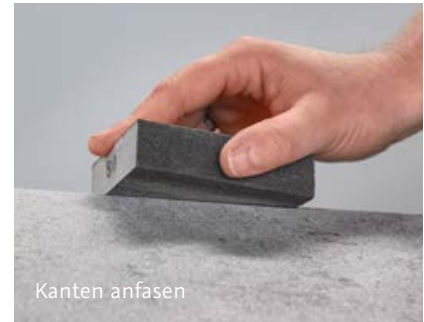

Kanten anfasen

Bearbeitung und Montage

Schnelle und einfache Verarbeitung

RenoDeco ist ideal geeignet für eine schnelle und saubere (Teil-)Sanierung bzw. Modernisierung ganzer Wandbereiche des Badezimmers. Durch eine einfache Bearbeitung mit handelsüblichen Werkzeugen können die strapazierfähigen Platten und Profile direkt vor Ort an räumliche Gegebenheiten angepasst werden. Mit Hilfe des optional lieferbaren Montage-Kits oder Flächenklebers werden die Dekorplatten direkt nach dem Abdichten der Wand auf den tragfähigen Untergrund wie Fliese oder Putz aufgebracht. Unschöne oder defekte Bereiche weichen augenblicklich schmückenden, wartungsfreien und langlebigen Wandflächen.

Montage-Tipps

Fachgerechte Verarbeitung

- Untergrund muss vollflächig tragfähig, plan, staub- und fettfrei sowie gegen eindringende Feuchtigkeit abgedichtet sein
- Nach der Bearbeitung scharfe Kanten entfernen und entgraten
- Keine Dübel in der Platte verspannen
- Nur essigsäurefrei vernetzendes Natursteinsilikon und empfohlene Kleber verwenden

Hohe Haftfestigkeit

Empfohlene
Kleber von HSK



1. Klebemöglichkeit: Montage-Kit

Für eine optimale Montage von RenoDeco Dekorplatten liefert HSK optional ein speziell zusammengestelltes Montage-Kit, bestehend aus Spezialkleber, Klebeband und entsprechenden Unterlegkeilen. Damit gelingt die Verklebung besonders schnell und einfach.



2. Klebemöglichkeit: 1-Komponenten Spezialkleber

Wer lieber vollflächig verkleben möchte, verwendet den 1-Komponenten Spezialkleber. Dieser wird bereits verarbeitungsfertig im Folienbeutel geliefert und ist ideal portionierbar.

- Inhalt im Set: 4 oder 6 Folienbeutel
- Kleberkomponenten bereits im fertigen Mischungsverhältnis



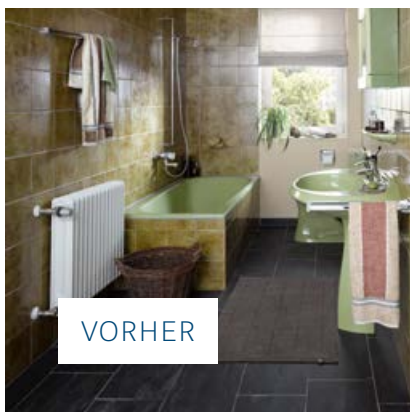

Rasante Sanierung

Barrierefrei mit RenoDeco

Mit der innovativen RenoDeco Wandverkleidung hat HSK den Grundstein für einfache und schnelle Teilsanierungen gelegt – ganz ohne Stemmarbeiten, Staub und Schmutz – mit minimaler Montagezeit sowie geringen Kosten. Auch die Abstimmung mit anderen Gewerken entfällt. Die Dekorplatten können hervorragend mit herkömmlichen Werkzeugen bearbeitet und an die Einbausituation angepasst werden.

In 8 Schritten zum modernisierten Badezimmer



1. Wanne raus



2. Untergrund kontrollieren



3. Abdichtung anbringen



4. Leitungen installieren
ggf. versetzen



5. Duschwanne setzen



6. Nur bei versetzten
Leitungen: Trägerplatte
anpassen und anbringen



7. RenoDeco anbringen



8. Duschkabine montieren

DIE RENOVIERUNG
IHRER DUSCHE...



...MÖGLICH IN 48 STUNDEN!

ENTDECKEN SIE
DIE RENODECO DEKORPALETTE
SAMTIG SEIDENMATT,
EDEL HOCHGLÄNZEND UND
PRÄGNANT STRUKTURIERT
AB SEITE 24.

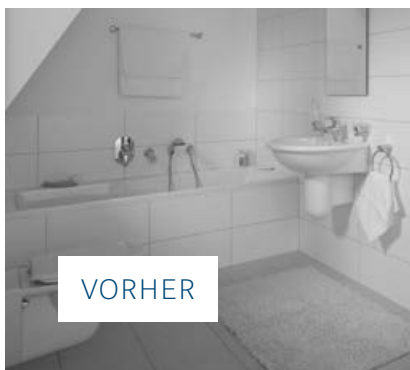

Wanne raus, Dusche rein

Der aktuelle Badtrend „Wanne raus, Dusche rein“ ist mit RenoDeco ohne schmutzige Fliesenarbeiten schnell und sauber umsetzbar. RenoDeco ist die ideale Alternative zu einer zeit- und kostenintensiven Komplett- oder Teilsanierung des Badezimmers. Ist beispielsweise die Verfüugung des Duschbereichs brüchig und defekt oder soll eine hohe Dusch- oder Badewanne durch eine barrierefreie Lösung ersetzt werden, kann RenoDeco die alte oder fehlende Verfliesung abdecken.

Feinstein, Aschgrau (602)

NACHHER

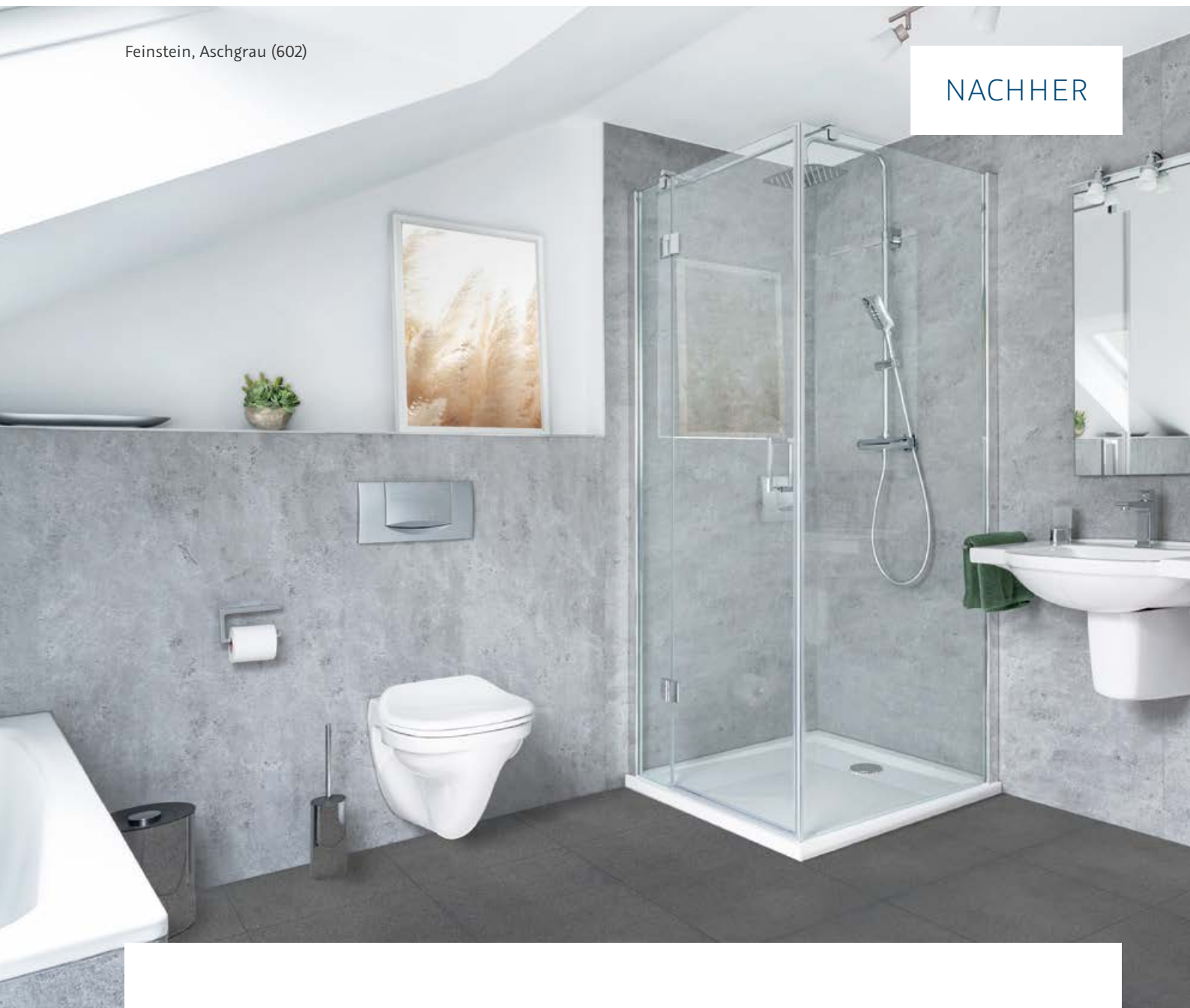

VORHER

Langlebig und schön

Ohne schmutzige Fliesenarbeiten kann RenoDeco ein in die Jahre gekommenes Badezimmer im neuen Glanz erstrahlen lassen. Durch die großformatigen Dekorplatten können die alten Fliesen schnell und fugenlos verkleidet werden.

RENODECO | Kreative Wandverkleidung

RENODECO



Aus Alt
mach Neu

Marmor, Carrara-Weiß (883) und
Individualdruck Fliese, Hexagon-Grün (S01)

NACHER



RENODECO | Kreative Wandverkleidung

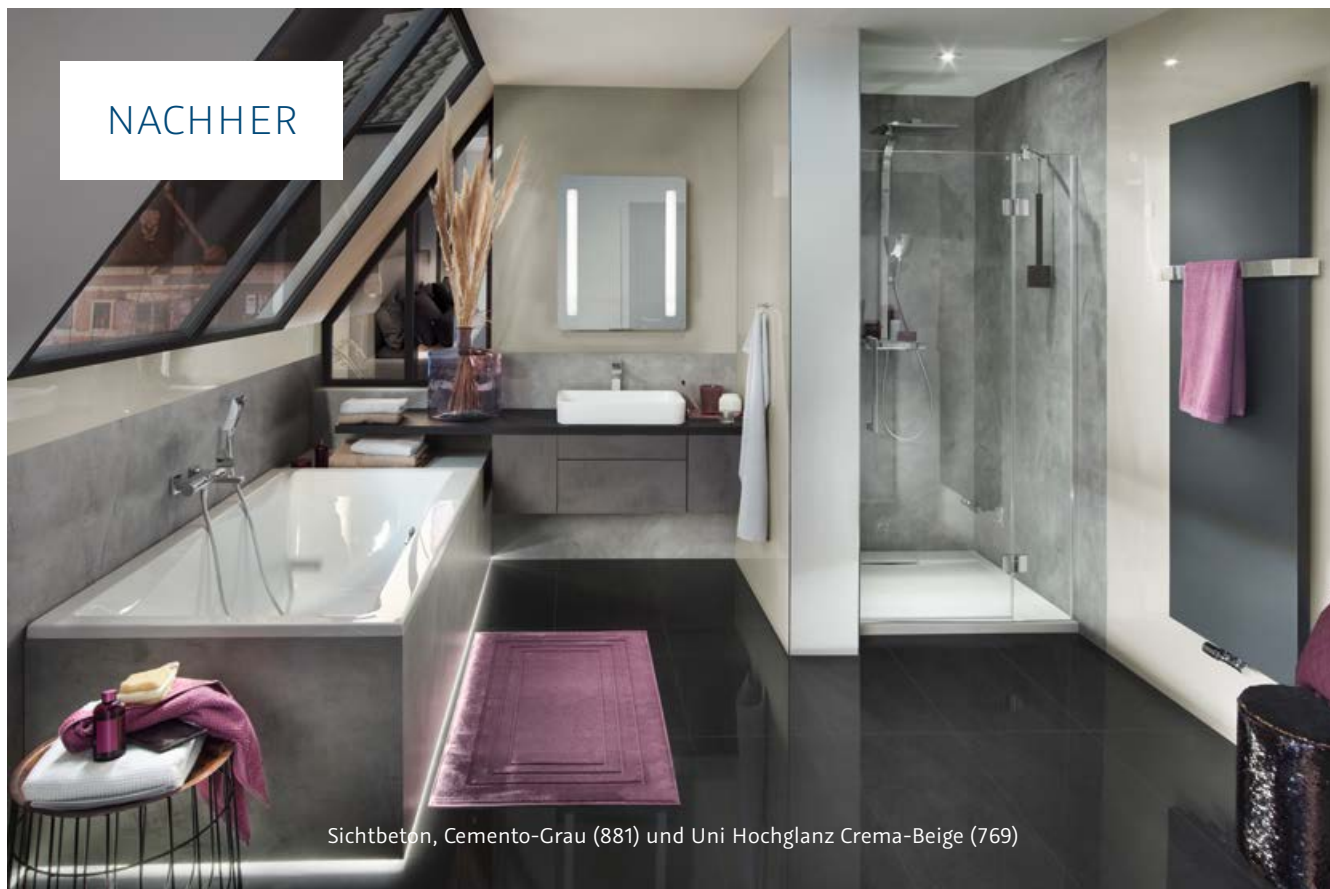

Sichtbeton, Cemento-Grau (881) und Uni Hochglanz Crema-Beige (769)



Feinstein, Aschgrau (802)

NACHHER

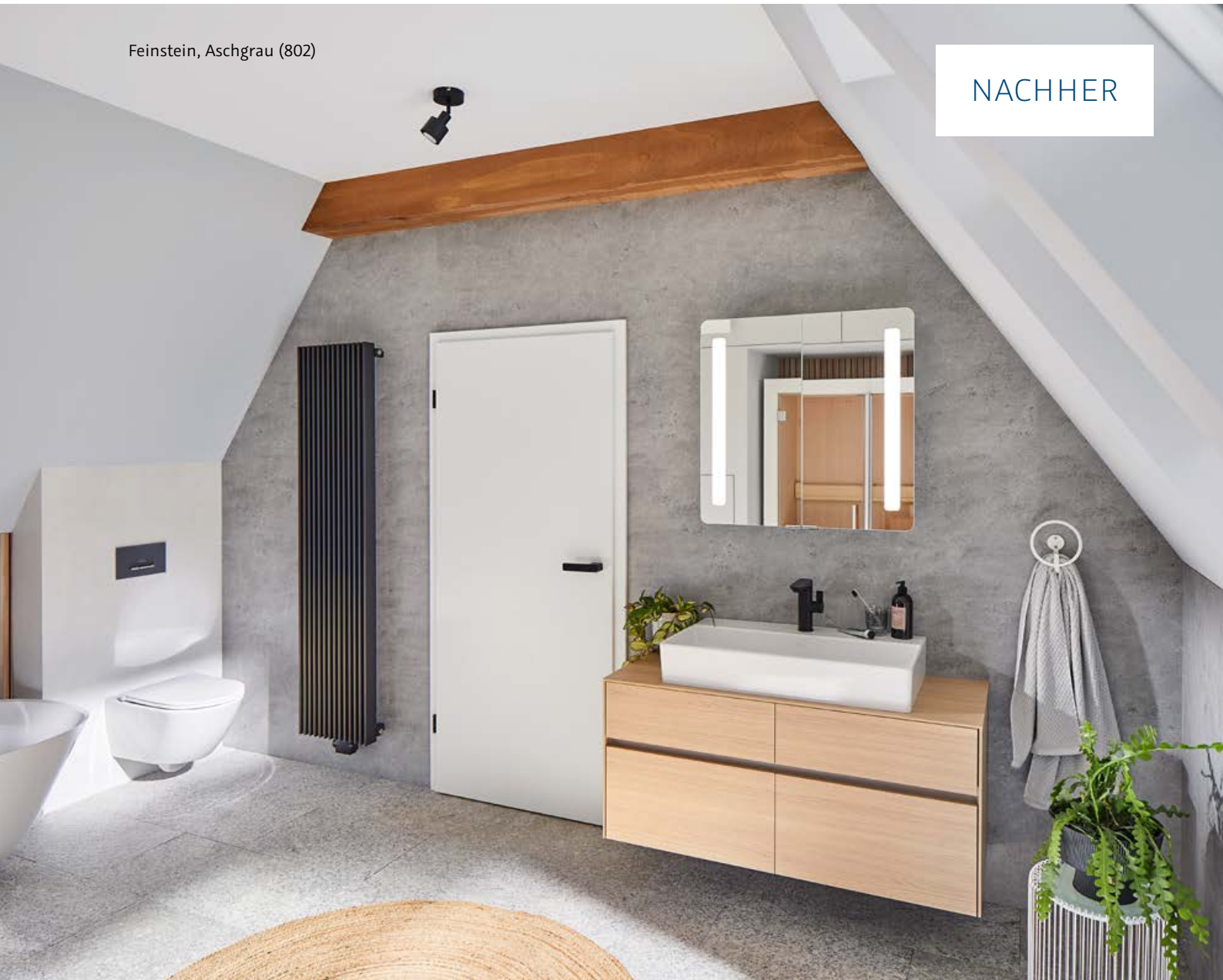

Beeindruckender
Look mit
wenig Aufwand



VORHER

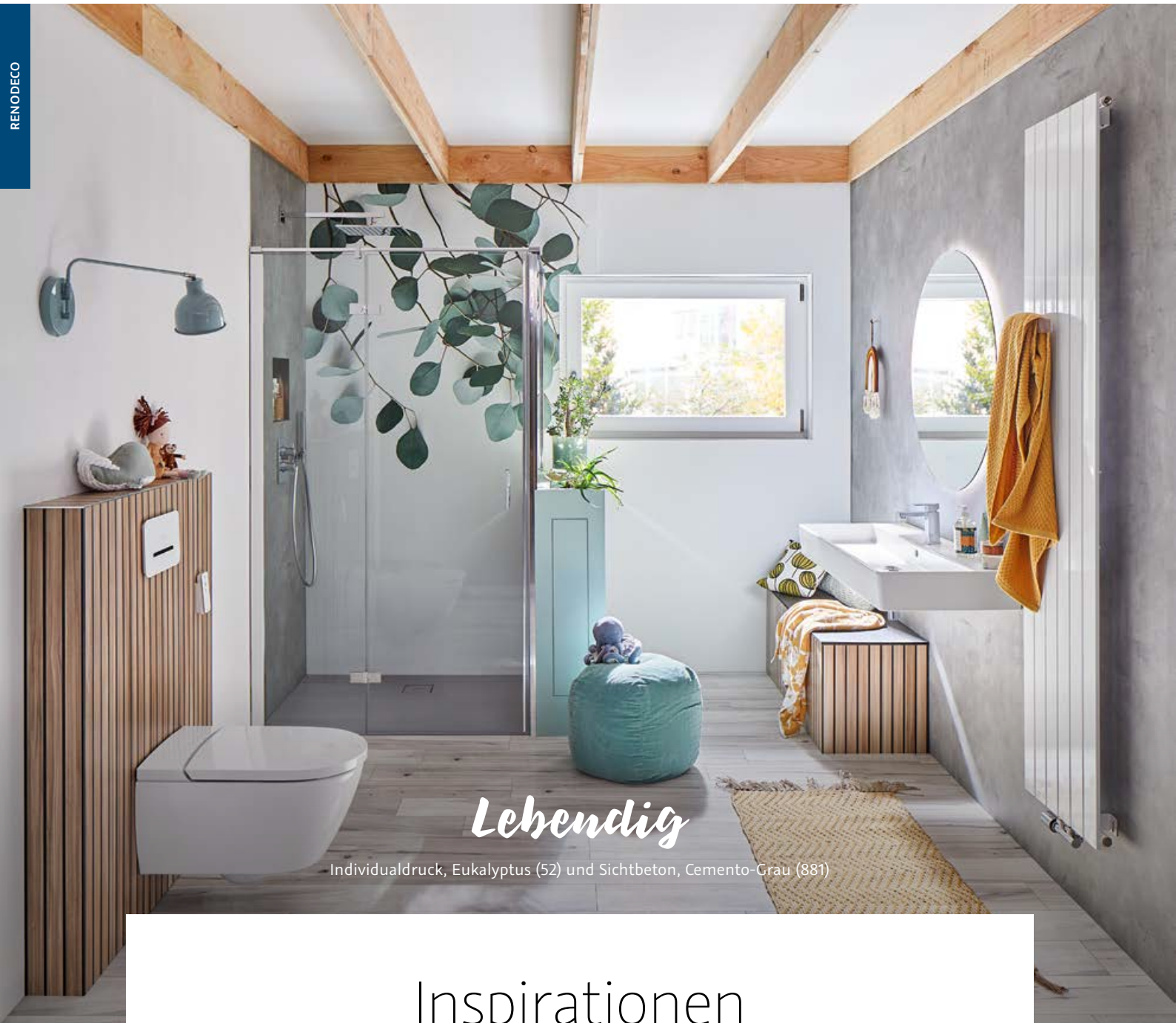

Lebendig

Individualdruck, Eukalyptus (52) und Sichtbeton, Cemento-Grau (881)

Inspirationen

Einrichtungstrends für mehr Kreativität

Ein buntes Familienbad, hyggelig gemütlich, eine urbane Atmosphäre, eine romantische Wohlfühloase für Bäder zu zweit, natürliches Flair oder für Fans von minimalistischen Designs: Mit RenoDeco lassen sich Wandflächen nach jeglichen Vorlieben sowie zu jedem Lifestyle gestalten. Die hochwertigen Dekorplatten werden mit einem speziellen Verfahren so bearbeitet, dass durch die Optik die realistische Wirkung des jeweiligen Dekors verstärkt wird.



RENODECO | Kreative Wandverkleidung

RENODECO

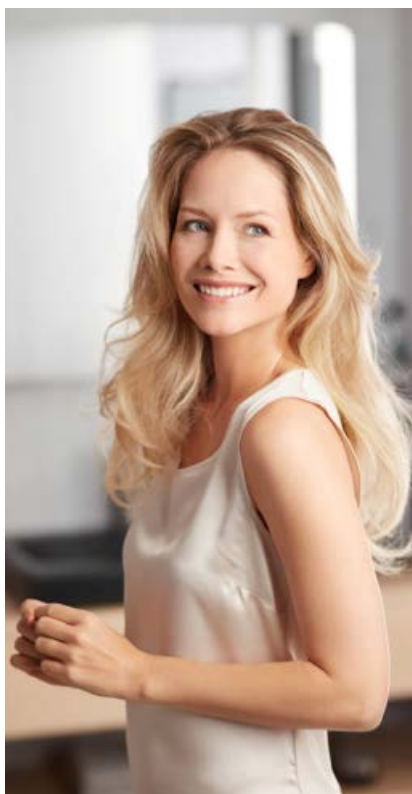

Urban

Individualdruck, Grafische Linien SW (60)



Hyggelig

Individualdruck Fliese,
Fischgräte-Anthrazit (S06)



RENODECO | Kreative Wandverkleidung

RENODECO



Boho

Marmor, Pura-Grau (880) und Lärche, Natur-hell (538)



Edel

Marmor, Perlato-Anthrazit (842)



Duschen oder baden

DOBLA

Bei der DuschWanne für kleine Bäder wird der großzügige Duschbereich mit wenigen Handgriffen zur komfortablen Wellness-Badewanne.

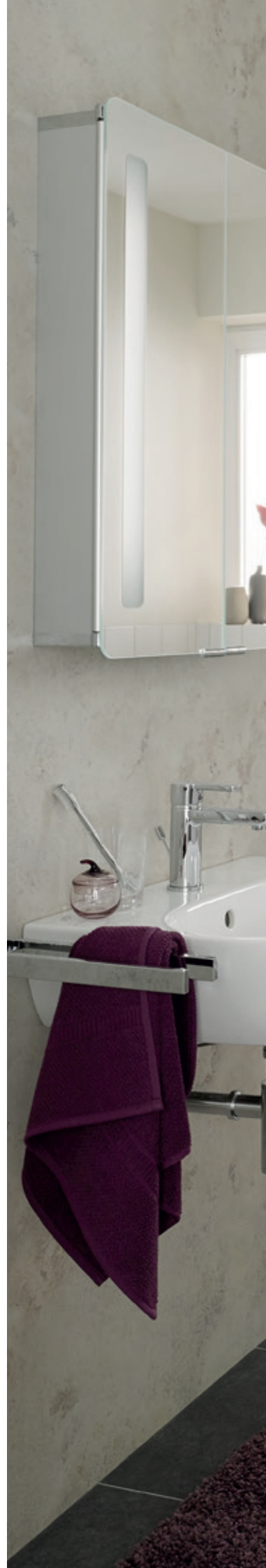



Wannenkissen Dobra

Für noch mehr Komfort in der DuschWanne Dobra sorgt das passende Wannenkissen von HSK. Einfach am Kopfbende angebracht, lässt es sich im Vollbad noch besser entspannen.



DOBLA | Duschen oder baden – alles ist möglich



Individuell

Soll im Rahmen einer (Teil-)Sanierung eine alte Badewanne einer leicht zugänglichen Dusche weichen, so entfällt dauerhaft die Möglichkeit eines wohltuenden Wannenbads. Mit der Dobra bekommen Sie beides – Dusche und Badewanne.



Einfach

Das große Plus der Duschwanne Dobra ist der besonders einfache „Umbau“ von Dusche zu Badewanne. Die Wannentür muss nur aus ihrer „Parkposition“ genommen und eingesetzt werden. Abfluss schließen und Wasser marsch!



Zuverlässig

Durch den innovativen Einsatz von Magnetkraft dichtet die satinierte Acrylglas-Wannentür zuverlässig ab. Zum Duschen findet sie ihre „Parkposition“ direkt am Wannenrand. Sollte sie mal vergessen werden, verhindert der innovative Sicherheitsüberlauf, dass Wasser austreten kann.



Bequem

Durch die große, weit nach unten gezogene Öffnung ist der Ein- und Ausstieg des Duschbereichs für Jung wie Alt leicht und sicher. Die schlichte Ablaufrinne sitzt seitlich direkt dahinter. Zusätzlich sorgt die angenehme Wannenform für einen großzügigen Liegekomfort.

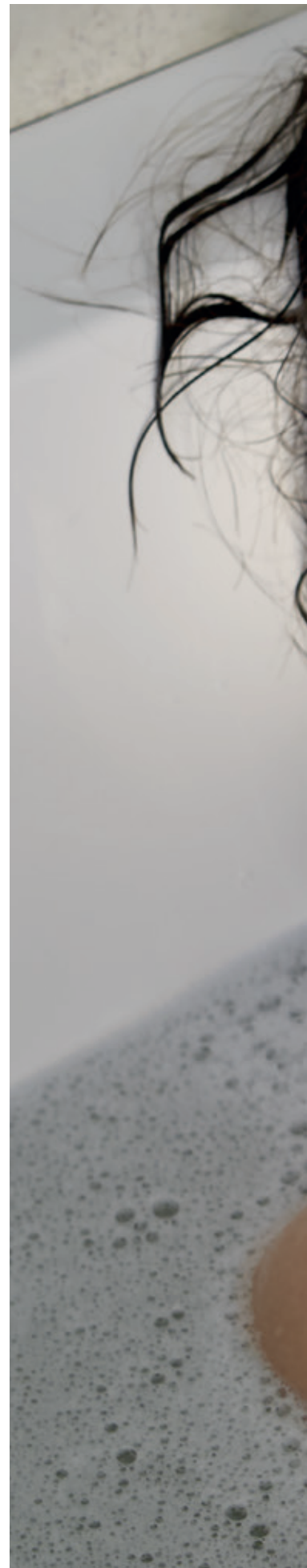

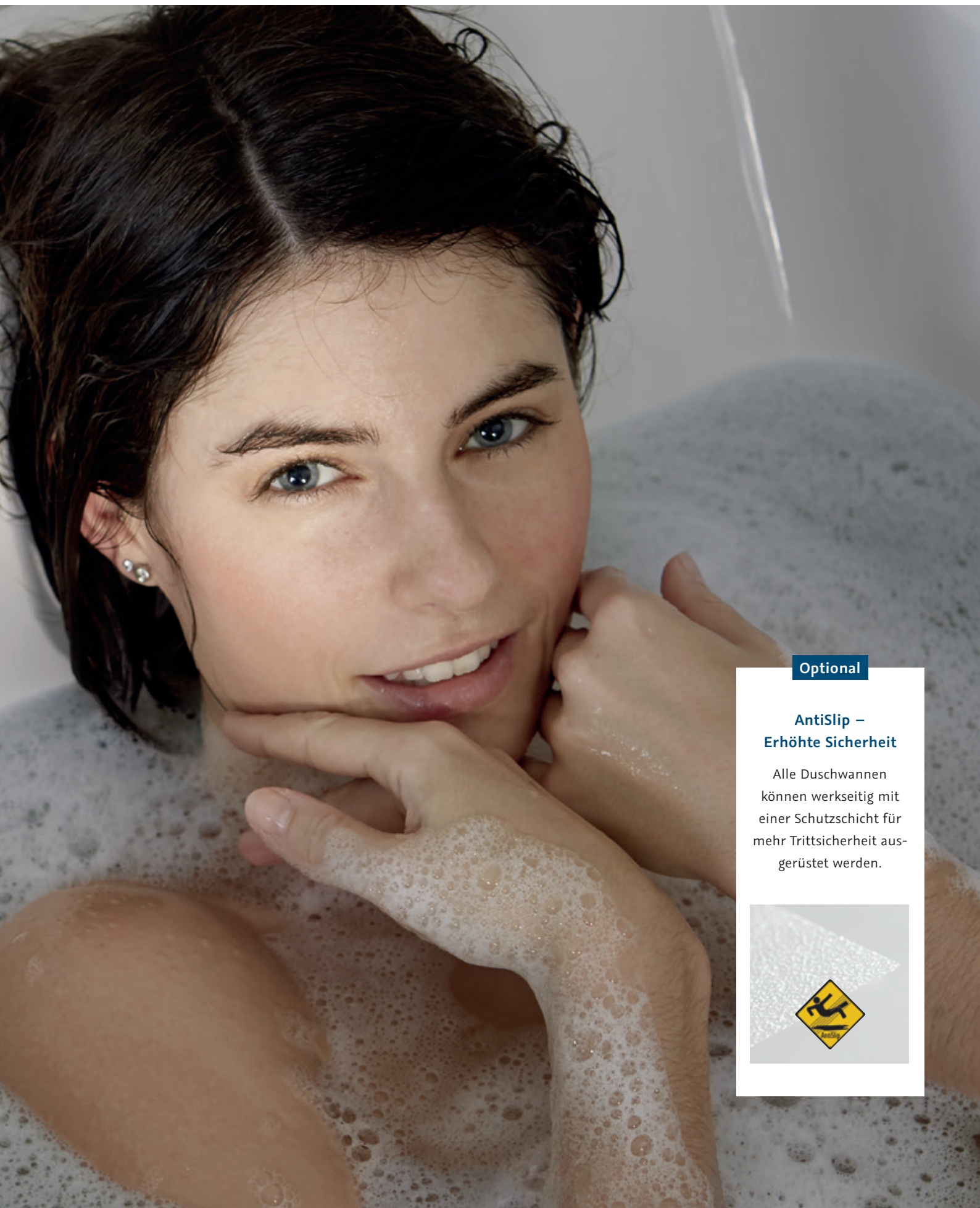

Optional

AntiSlip – Erhöhte Sicherheit

Alle Duschwannen können werkseitig mit einer Schutzschicht für mehr Trittsicherheit ausgerüstet werden.



DOBLA | Duschen oder baden – alles ist möglich

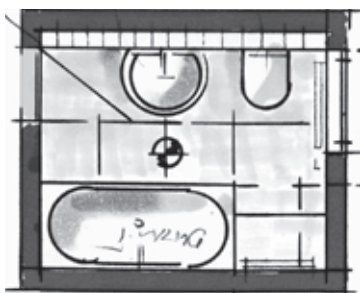

Das klassische Kleinbad

Ein typisches Durchschnittsbad ist mit 6 bis 8 m² oft so klein oder schmal, dass entweder eine Duschkabine oder Badewanne Platz findet.

Mit der Duschwanne Dobra ist beides möglich – duschen oder baden.



Einfach schön und hochwertig

Die Planung mit durchdachten Duschkonzepten von HSK eröffnet ganz neue Möglichkeiten

Die 2-in-1 Lösung Dobra besitzt einen geräumigen Duschbereich und bietet zugleich mit ihrer komfortablen Ausstattung die Option für ein entspanntes Wannenbad. In Kombination mit einem hochwertigen Echtglas-Badewannenaufsatz sowie einer pflegeleichten Wandverkleidung erhält das Bad schnell und einfach eine neue Optik.

DOBLA | Duschen oder baden – alles ist möglich



DOBLA

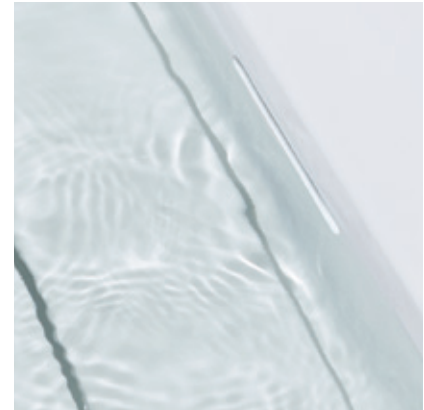

Sicherheit

Sollte beim Duschen aus Versehen der Wannabfluss verschlossen oder beim Befüllen der Wanne für ein Vollbad die Wannentür noch nicht eingesetzt worden sein, verhindert der innovative Sicherheitsüberlauf das Überlaufen des Wassers aus dem Einstiegsbereich und sorgt für zuverlässigen Schutz.

Erhöhte Trittsicherheit garantiert die antibakterielle AntiSlip-Beschichtung. Die Duschwanne Dobra kann optional mit der umweltfreundlichen und farblosen Beschichtung ausgerüstet werden und bietet zusätzliche Sicherheit beim Duschen oder Baden.



NACHHER



VORHER



Raum zur Entfaltung

Schlauchbäder mit kleinem Grundriss und fest platzierten Badeelementen bieten nur wenig Spielraum für eine individuelle Badplanung. HSK hat die Lösung: Die Dobra. Mit zwei Modellabmessungen in 160 cm und 170 cm Breite bietet die Kombination aus Bade- und Duschwanne den Schlüssel zu mehr Komfort und Flexibilität auf kleinstem Raum.



DOBLA | Duschen oder baden – alles ist möglich



Unbegrenztes Wellnessvergnügen

Entspannung garantiert

Sobald die satinierte Dobra Wannentür eingesetzt ist, kann die Wanne befüllt werden. Die Tür dichtet durch den innovativen Einsatz von Magnetkraft selbstständig ab. Für einen zuverlässigen Spritzschutz lässt sich die Dobra ideal mit Badewannenaufsätzen aus dem HSK Sortiment kombinieren.

DuschWanne Dobra mit Premium Softcube Drehfalttür Badewannenaufsatz pendelbar, 2-teilig



Leichte Handhabung

Von einer großzügigen Dusche zu einer komfortablen Badewanne mit nur wenigen Handgriffen – das ist die Dobla. Die einfach einzusetzende Wannentür verwandelt die Duschwanne Dobla innerhalb von Sekunden in eine Wohlfühl-Badewanne. Beim Duschen findet die satinierte Acrylglas-Tür ihre „Parkposition“ direkt am Wannenrand. Das ist praktisch und platzsparend. Zum Baden wird sie dort abgenommen, in die entsprechende Nut am Wanneneinstieg eingesetzt und durch Magnetkraft fixiert.

Die im Lieferumfang enthaltenen Ganzmetall-Spangen sorgen bei Bedarf für eine zusätzliche Kindersicherung. Sie werden einfach über Wannenrand und -tür gesteckt.

DOBLA | Duschen oder baden – alles ist möglich

Im Nu
bekommt
das Bad
einen völlig
neuen Look

DuschWanne Dobra mit Favorit Nova Drehfälttür Badewannenaufsatz pendelbar

Minimaler Aufwand

Für eine frische Optik sowie erhöhte Pflegeleichtigkeit im DuschWannen-Bereich kann die Dobra ideal mit der hochwertigen RenoDeco Wandverkleidung kombiniert werden. Die großformatigen Dekorplatten decken einfach bestehende Fliesen- und Fugenbereiche ab. Eine schmutzige und zeitaufwändige Entfernung der Altverfliesung ist nicht erforderlich.

Vielfältige Möglichkeiten

DuschWanne Dobra individuell verkleidet

Das Konzept der Dobra umfasst neben der hochwertigen Acryl DuschWanne (160 × 75 cm und 170 × 75 cm) auch den Unterbau und die Verkleidung. Der komplett vormontierte Montagerahmen sorgt neben hoher Stabilität und Standfestigkeit für eine einfache und schnelle Montage. Die optionalen Schürzen können individuell beflieselt oder mit Wandverkleidungsplatten wie RenoDeco belegt werden.



Die Basis allen Dusch- vergnügens

DUSCHWANNEN

Duschwannen von HSK
überzeugen in Design, Qualität
und Preis ebenso wie die
innovativen Produktlösungen
für das barrierefreie Bad.





DUSCHWANNEN | Die Basis allen Duschvergnügens



Acryl

Ob flach, superflach, plan, mit oder ohne Rinne: Mit dem umfangreichen Sortiment der Acryl Duschwannen bietet HSK für jedes Badezimmer die ideale Lösung. Dauerhaft schön durch pflegeleichte Oberflächen und Abläufe, kombinationsstark durch die große Auswahl an unterschiedlichen Formen.



Marmor-Polymer

Die superflache Duschwannenlinie aus Marmor-Polymerharz bietet neben zeitlosem Design und vielfältigen Einsatzmöglichkeiten besonders angenehme Materialeigenschaften wie Stabilität, Trittsicherheit und Pflegeleichtigkeit.

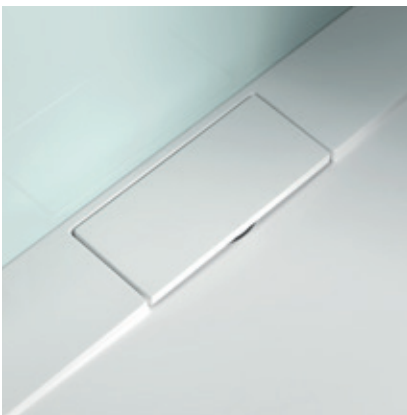

Randablauf

Die superflache Marmor-Polymer Duschwanne mit Randablauf ermöglicht dank ebener Duschfläche einen komfortablen Einstieg. Der edle Ablauf ist dezent im Wannenrand integriert und passt sich optisch mit gleicher Beschaffenheit der Duschwanne an.



Montagerahmen

Speziell auf die Anforderungen einer fachgerechten Montage barrierefreier Duschwannen abgestimmt, bietet der Boden-Einbaurahmen optimale Montageeigenschaften für superflache Duschwannen von HSK.



DUSCHWANNEN | Die Basis allen Duschvergnügens

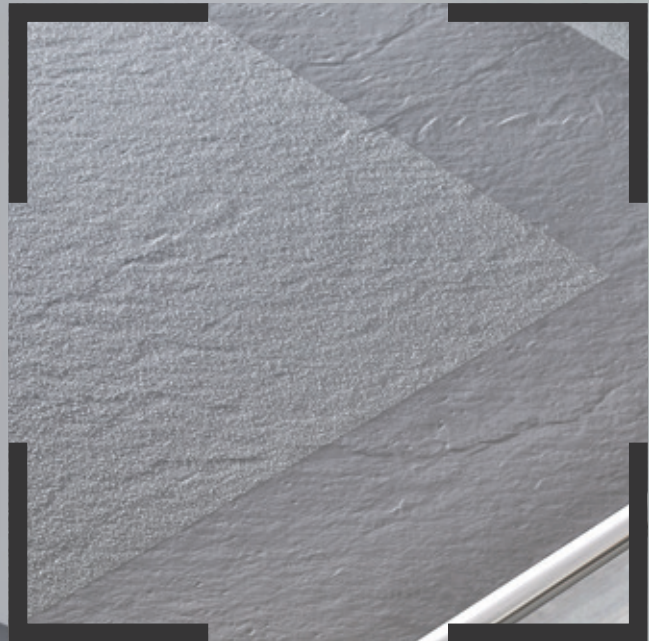

AntiSlip



Optional – Erhöhte Sicherheit

Alle Duschwannen können werkseitig mit einer Schutzschicht für mehr Trittsicherheit ausgerüstet werden.

Eigenschaften

- Farblos und umweltfreundlich
- Wasserbasierte 2-Komponenten-Beschichtung
- Antibakterielle Oberfläche nach ISO 22196
- Rutschsicherheitsklasse C nach DIN 51097

Die Vorteile auf einen Blick

- Kostenübernahme von bis zu 4.000 € durch Pflegeversicherung. Voraussetzung: Pflegegrad-Einstufung liegt vor
- Zeitsparende sowie mühelose Reinigung und Pflege
- Einfache, vollständige Entfernung der Beschichtung mittels separat erhältlichem Remover möglich

TRITTSICHER



DUSCHWANNEN | Acryl – plan und superflach



Optisch und funktional
ohne Hindernisse

Die bodenebenen Duschwannen aus Acryl

Eine perfekte Alternative zu gefliesten Duschböden: Sie sind bodengleich geformt und mit bündig eingelassener Ablaufgarnitur ausgestattet. Das reduzierte Design gewährt zugleich optische Freiheit und komfortable Sicherheit für Bäder mit Zukunft.

Optional



AntiSlip – Erhöhte Trittsicherheit

ACRYL DUSCHWANNEN PLAN



Quadrat

5325090	90 × 90 × 3,5 cm
5325010	100 × 100 × 3,5 cm
5325012	120 × 120 × 3,5 cm

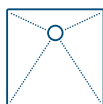

Wannentiefe:
ca. 0 – 1,5 cm

Rechteck

5325125	80 × 120 × 3,5 cm
5325120	90 × 120 × 3,5 cm
5325140	90 × 140 × 3,5 cm
5325160	90 × 160 × 3,5 cm

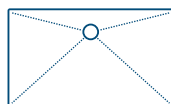

Wannentiefe:
ca. 0 – 1,5 cm

Produktinformation

Eigenschaften

- ICI-Acryl
- Durchgefärbtes Material
- 5 mm Materialstärke
- Licht- und temperaturbeständig
- Belastungsstabil

Farbe



Weiß (04)

ACRYL DUSCHWANNEN SUPERFLACH MIT INTEGRIERTER ABLAUFRINNE SCHMAL



Quadrat

5425090	90 × 90 × 6,5 cm
5425010	100 × 100 × 6,5 cm

Farben Rinnenabdeckung

- Weiß (04)
- Edelstahl poliert (41)
- Schwarz-matt (68)



Wannentiefe:
ca. 0 – 2 cm

Rechteck

5425125	80 × 120 × 7,5 cm
5425095	90 × 100 × 7,5 cm
5425120	90 × 120 × 7,5 cm
5425140	90 × 140 × 7,5 cm
5425160	90 × 160 × 7,5 cm

Farben Rinnenabdeckung

- Weiß (04)
- Edelstahl poliert (41)
- Schwarz-matt (68)



Wannentiefe:
ca. 0 – 3,5 cm



Integrierte Ablaufrinne
jetzt auch in Schwarz-matt

DUSCHWANNEN | Acryl – superflach



ACRYL DUSCHWANNEN SUPERFLACH



Halbkreis

535090	96 × 82 × 3,5 cm
535110	110 × 90 × 3,5 cm



Viertelkreis, Radius 550

505080	80 × 80 × 3,5 cm
505090	90 × 90 × 3,5 cm
505100	100 × 100 × 3,5 cm



Viertelkreis asymmetrisch, Radius 550

Version links	
505079	75 × 90 × 3,5 cm
505171	80 × 90 × 3,5 cm
505211	90 × 100 × 3,5 cm
505250	90 × 120 × 3,5 cm



Viertelkreis asymmetrisch, Radius 550

Version rechts	
505097	90 × 75 × 3,5 cm
505151	90 × 80 × 3,5 cm
505201	100 × 90 × 3,5 cm
505240	120 × 90 × 3,5 cm



Wannentiefe:
ca. 1,5 – 3 cm



Wannentiefe:
ca. 0,5 – 2 cm

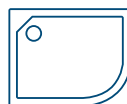

Wannentiefe:
ca. 0,5 – 2,5 cm



Wannentiefe:
ca. 0,5 – 2,5 cm

Optional



AntiSlip – Erhöhte Trittsicherheit



Produktinformation

Eigenschaften

- ICI-Acryl
- Durchgefärbtes Material
- 5 mm Materialstärke
- Licht- und temperaturbeständig
- Belastungsstabil

Farbe



Weiß (04)

Weitere Farben auf Anfrage



Fünfeck

515090	90 × 90 × 3,5 cm
515100	100 × 100 × 3,5 cm



Quadrat

525080	80 × 80 × 3,5 cm
525090	90 × 90 × 3,5 cm
525010	100 × 100 × 3,5 cm



Rechteck

525075	75 × 90 × 3,5 – 4,5 cm	525175	80 × 170 × 3,5 – 4,5 cm
525070	75 × 160 × 3,5 – 4,5 cm	525185	80 × 180 × 3,5 – 4,5 cm
525170	75 × 170 × 3,5 – 4,5 cm	525095	90 × 100 × 3,5 – 4,5 cm
525085	80 × 90 × 3,5 – 4,5 cm	525120	90 × 120 × 3,5 – 4,5 cm
525100	80 × 100 × 3,5 – 4,5 cm	525140	90 × 140 × 3,5 – 4,5 cm
525125	80 × 120 × 3,5 – 4,5 cm	525160	90 × 160 × 3,5 – 4,5 cm
525165	80 × 160 × 3,5 – 4,5 cm		



Wannentiefe:
ca. 0,5 – 2 cm

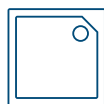

Wannentiefe:
ca. 0,5 – 2 cm



Wannentiefe:
ca. 0 – 4,5 cm

DUSCHWANNEN | Acryl – flach

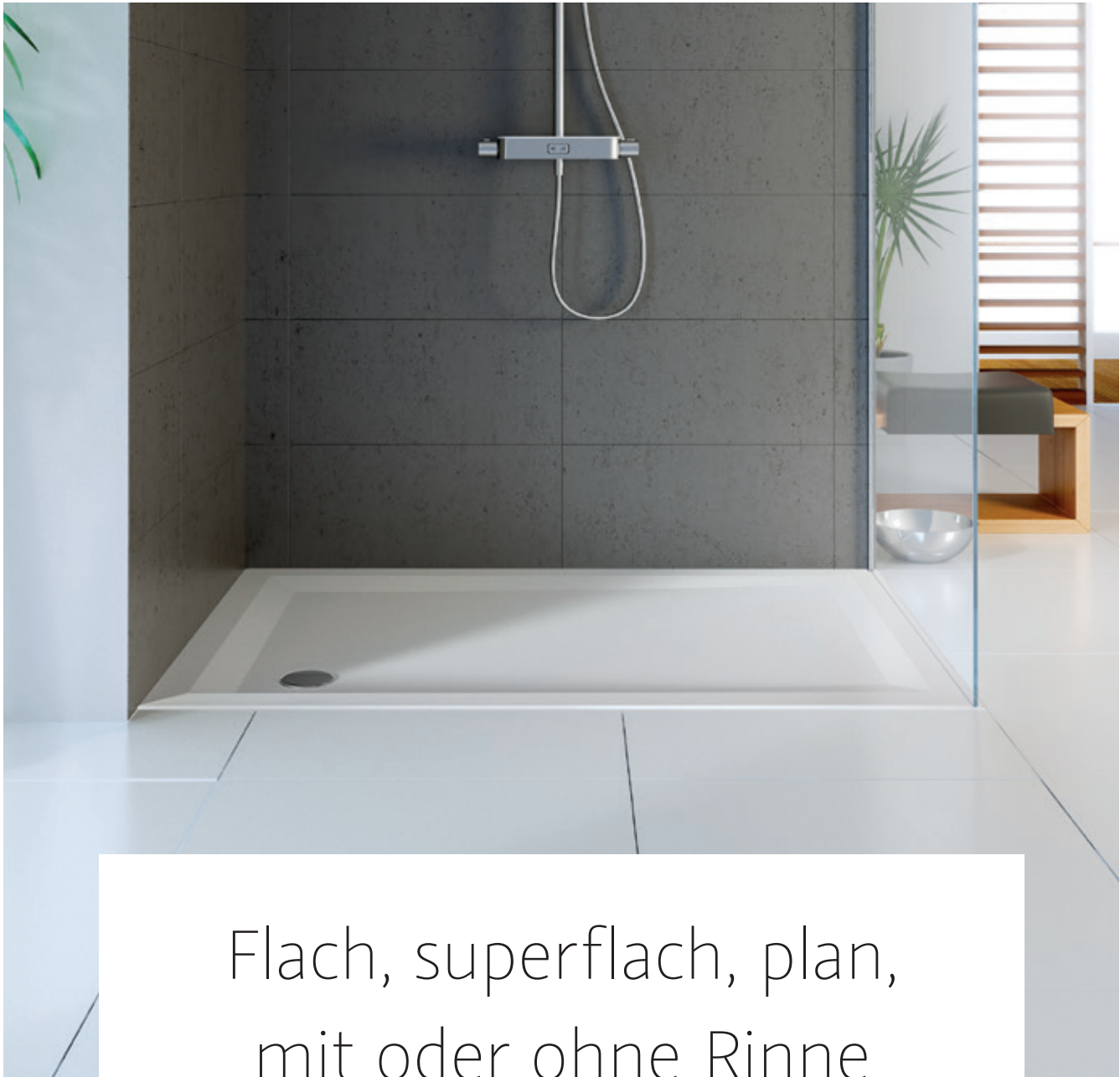

Flach, superflach, plan,
mit oder ohne Rinne

Acryl Duschwannen

Mit dem umfangreichen Acryl Duschwannen Sortiment bietet HSK für jedes Badezimmer die ideale Lösung. Dauerhaft schön durch pflegeleichte Oberflächen und Abläufe, vielfältig durch die große Auswahl an unterschiedlichen Formen.

Optional



AntiSlip – Erhöhte Trittsicherheit

ACRYL DUSCHWANNEN FLACH MIT PUNKTABLAUF



Viertelkreis, Radius 550

500080*	80 × 80 × 10 cm
500081	80 × 80 × 10 cm
500090*	90 × 90 × 10 cm
500091	90 × 90 × 10 cm



Wannentiefe:
ca. 8,5 cm



Quadrat

520080	80 × 80 × 10 cm
520090	90 × 90 × 10 cm

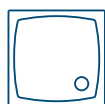

Wannentiefe:
ca. 8,5 cm



Rechteck

520075	75 × 90 × 4 cm
520125	80 × 120 × 4 cm



Wannentiefe:
ca. 3 cm

Produktinformation

Eigenschaften

- ICI-Acryl
- Durchgefärbtes Material
- 5 mm Materialstärke
- Licht- und temperaturbeständig
- Belastungsstabil

Farbe



Weiß (04)

Weitere Farben auf Anfrage

* mit Schürze

Optional

AntiSlip – Erhöhte Sicherheit

Alle Duschwannen können werkseitig mit einer Schutzschicht für mehr Trittsicherheit ausgerüstet werden.



DUSCHWANNEN | Marmor-Polymer – plan und superflach



Natürliche Materialeigenschaften

Marmor-Polymer Duschwannen

Die superflachen Duschwannen aus Marmor-Polymerharz wurden für höchste Ansprüche an Ästhetik, Qualität und Funktionalität entwickelt. Die nur 3,5 cm starken aber enorm stabilen

Duschwannen, lassen sich besonders montagefreundlich einsetzen. Das Material setzt sich aus 80 % natürlichem, fein gemahlenem Marmor und 20 % hochwertigem Polymerharz zusammen.

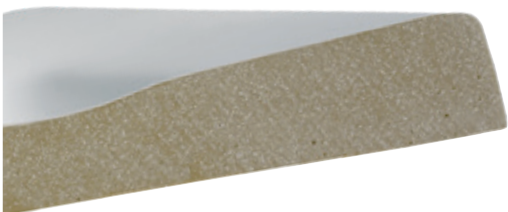

Optional



AntiSlip – Erhöhte Trittsicherheit

MARMOR-POLYMER DUSCHWANNEN PLAN



Quadrat

5925080	80 × 80 × 3,5 cm
5925090	90 × 90 × 3,5 cm
5925010	100 × 100 × 3,5 cm
5925012	120 × 120 × 3,5 cm

Rechteck

5925085	80 × 90 × 3,5 cm
5925100	80 × 100 × 3,5 cm
5925125	80 × 120 × 3,5 cm
5925120	90 × 120 × 3,5 cm
5925140	90 × 140 × 3,5 cm

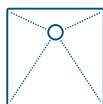

Wannentiefe:
ca. 0 – 1,5 cm

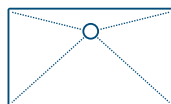

Wannentiefe:
ca. 0 – 1,5 cm

Produktinformation

Eigenschaften

- Massive Ausführung
- Wärmespeichernd
- Hautsympathisch
- Pflegeleicht

Einsatzmöglichkeiten

- Bodengleicher Einbau
- Auf höhenverstellbaren Füßen
- Direkt auf dem Boden

Farbe



Weiß (04)

MARMOR-POLYMER DUSCHWANNEN SUPERFLACH MIT PUNKTABLAUF



Viertelkreis, Radius 550

575090	90 × 90 × 3,5 cm
575100	100 × 100 × 3,5 cm



Quadrat

585090	90 × 90 × 3,5 cm
585100	100 × 100 × 3,5 cm



Rechteck

585010	80 × 100 × 3,5 cm
585125	80 × 120 × 3,5 cm
585015	90 × 100 × 3,5 cm
585120	90 × 120 × 3,5 cm
585140	90 × 140 × 3,5 cm



Wannentiefe:
ca. 0,5 – 2 cm

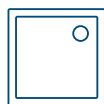

Wannentiefe:
ca. 0,5 – 2 cm



Wannentiefe:
ca. 0,5 – 2,5 cm



DUSCHWANNEN | Marmor-Polymer – superflach



Optisches Highlight

Marmor-Polymer Duschwannen mit Randablauf

Diese superflache Duschwanne mit Randablauf ermöglicht dank ebenmäßiger Duschfläche einen komfortablen Einstieg. Der edle Ablauf ist dezent im Wannenrand integriert und passt sich optisch mit gleicher Beschaffenheit der Duschwanne an. Das Marmor-Polymerharz sorgt für ein besonders angenehmes Duschgefühl, da es Wärme speichert und sehr hautsympathisch ist. Mit einer Höhe von 4 cm ist die Duschwanne dabei enorm stabil. Egal ob bodengleich, auf höhenverstellbaren Füßen oder direkt auf dem Boden fügt sie sich hervorragend in jede Badsituation ein.

Optional



AntiSlip – Erhöhte Trittsicherheit

MARMOR-POLYMER DUSCHWANNEN SUPERFLACH MIT RANDABLAUF



Quadrat

5185090	90 × 90 × 4,0 cm
5185010	100 × 100 × 4,0 cm
5185012	120 × 120 × 4,0 cm

Rechteck

5185100	80 × 100 × 4,0 cm
5185125	80 × 120 × 4,0 cm
5185095	90 × 100 × 4,0 cm
5185120	90 × 120 × 4,0 cm
5185140	90 × 140 × 4,0 cm
5185112	100 × 120 × 4,0 cm
5185114	100 × 140 × 4,0 cm

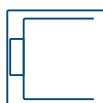

Wannentiefe:
ca. 0 – 2,5 cm



Wannentiefe:
ca. 0 – 2,5 cm

Produktinformation

Eigenschaften

- Dezentler Ablauf mit gleicher Beschaffenheit wie Duschwanne
- Massive Ausführung
- Wärmespeichernd
- Hautsympathisch
- Pflegeleicht

Einsatzmöglichkeiten

- Bodengleicher Einbau
- Auf höhenverstellbaren Füßen
- Direkt auf dem Boden

Farbe



Weiß (04)



Optional

AntiSlip – Erhöhte Sicherheit

Alle Duschwannen können werkseitig mit einer Schutzschicht für mehr Trittsicherheit ausgerüstet werden.



DUSCHWANNEN | Marmor-Polymer in Steinoptik

DUSCHWANNEN



Ästhetisch, hochwertig
sowie äußerst funktional

Marmor-Polymer Duschwannen in Steinoptik

Die Steinoptik der Marmor-Polymer Duschwannen bringt einen edlen Look in die Dusche. Besonders vorteilhaft: Die Duschwannen in Steinoptik sind pflegeleicht und einfach zu reinigen.

Außerdem sorgt das Marmor-Polymerharz für ein besonders angenehmes Duschgefühl, da das Material Wärme speichert und sehr hautsympathisch ist.

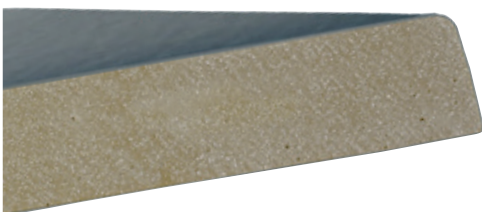

Optional



AntiSlip – Erhöhte Trittsicherheit

MARMOR-POLYMER DUSCHWANNEN IN STEINOPTIK

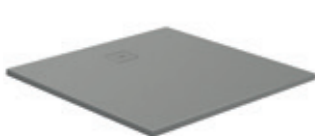

Quadrat

5825090	90 × 90 × 4,0 cm
5825010	100 × 100 × 4,0 cm
5825012	120 × 120 × 4,0 cm

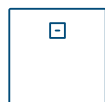

Wannentiefe:
ca. 0 – 1,5 cm



Rechteck

5825710	75 × 100 × 4,0 cm	5825095	90 × 100 × 4,0 cm
5825712	75 × 120 × 4,0 cm	5825120	90 × 120 × 4,0 cm
5825714	75 × 140 × 4,0 cm	5825140	90 × 140 × 4,0 cm
5825100	80 × 100 × 4,0 cm	5825112	100 × 120 × 4,0 cm
5825125	80 × 120 × 4,0 cm	5825114	100 × 140 × 4,0 cm
5825145	80 × 140 × 4,0 cm		



Wannentiefe:
ca. 0 – 1,5 cm



Produktinformation

Eigenschaften

- Strukturierte Oberfläche
- Dezentler Ablauf mit gleicher Beschaffenheit wie Duschwanne
- Massive Ausführung
- Wärmespeichernd
- Hautsympathisch
- Pflegeleicht

Einsatzmöglichkeiten

- Bodengleicher Einbau
- Auf höhenverstellbaren Füßen
- Direkt auf dem Boden
- Zahlreiche Zuschnittmöglichkeiten (siehe Seite 82)

Farben



Weiß (04)
ähnlich RAL 9003



Anthrazit (57)
ähnlich RAL 7021



Steingrau (117)
ähnlich RAL 7004



Sandstein (172)
ähnlich RAL 1019

DUSCHWANNEN | Marmor-Polymer in Steinoptik

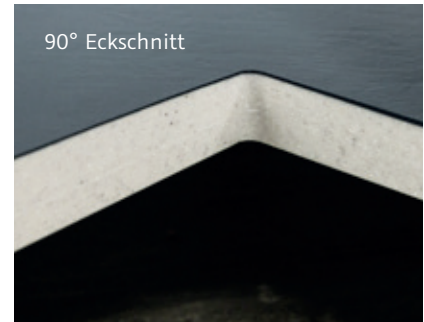

ZUSCHNITT NACH MASS

Zuschnittmöglichkeiten

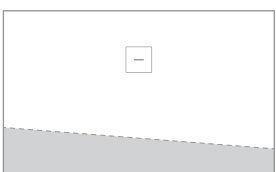
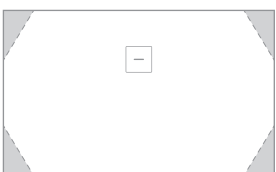
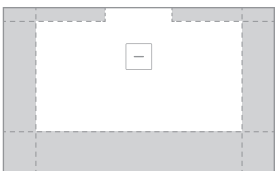

Flexibel und präzise

In der Praxis finden sich oftmals komplexe und individuelle Einbausituationen wieder, die besondere Anforderungen an eine Duschwanne stellen, wie zum Beispiel:

- Versorgungs- bzw. Installationsschächte ragen in die Duschzone
- Wände weichen vom lotrechten Maß ab
- Die Position der Ablaufgarnitur muss aus bautechnischen Gründen verändert werden
- Die Standardgrößen der Duschwanne passen einfach nicht

Mit Schrägschnitten oder passgenauen Aussparungen an allen Seiten ist die Marmor-Polymer Duschwanne in Steinoptik für nahezu alle Einbausituationen geeignet und bietet neben der vielfältigen Auswahl an Standardgrößen maximale Installationsflexibilität.

Die gewohnt hohe Qualität sowie edle Optik bleiben auch nach einem Zuschnitt erhalten und die normgerechte Abdichtung, zum Beispiel mit dem Aquaproof-Dichtset nach DIN 18534, ist an allen Schnittflächen gewährleistet.

Bestellformular
Sondermaßzuschnitt
Marmor-Polymer Duschwannen
in Steinoptik



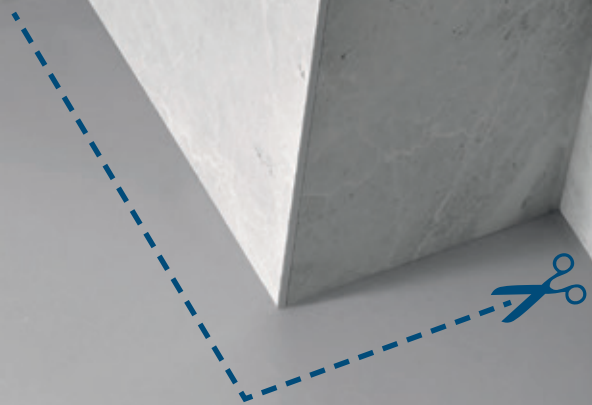

**SCHNIPP, SCHNAPP
ECKE AB** 

DUSCHWANNEN | Die Basis allen Duschvergnügens

Produktmerkmale

- Stabile Montage durch bewährte Höhenverstell-technik
- Bequemes Handling durch Montage von oben
- Keine Bohrung in der Wand – Befestigung am Boden
- Besonders geeignet in der Sanierung bei unebenen Böden
- Mittenabstützung mit EasyLift Wannenufuß

Made by



Der Montagerahmen

Für die Vereinfachung der bodengleichen Montage superflacher Duschwannen sorgt ein speziell abgestimmter Boden-Einbaurahmen. Der bewährte und optimal auf die Acryl und Marmor-Polymer Duschwannen angepasste Rahmen bietet ein hohes Maß an Sicherheit. Zusätzlich ermöglichen die Systemkomponenten eine schnelle, fachgerechte Montage. Optional bietet HSK mit dem Aquaproof-Dichtset auch die optimale Abdichtlösung.



Aquaproof-Dichtset



Rasche Montage

Höhenanpassung ohne Werkzeug



Automatischer Ausgleich

Ausgleich von Unebenheiten durch federgelagerte und klebefixierte Stifte

(Bei Artikel-Nr. 590100)



Optimale Handhabung

Einfache Verstellbarkeit der Länge

(Bei Artikel-Nr. 590100 und 590120)



Inkl. EasyLift Wannenufuß

Einfach Leine ziehen und die Mittenabstützung passt sich wie von alleine an

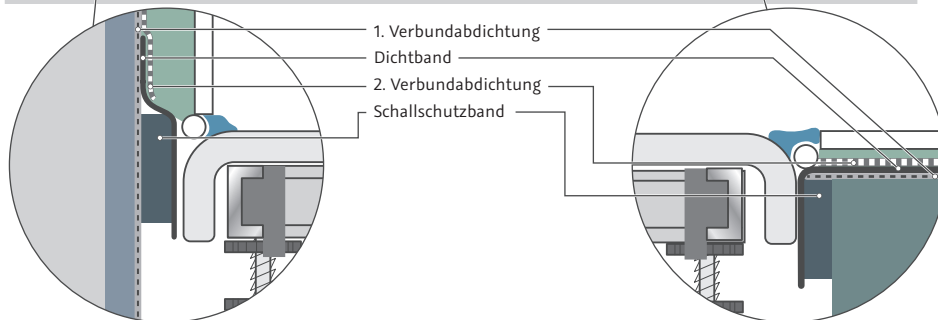
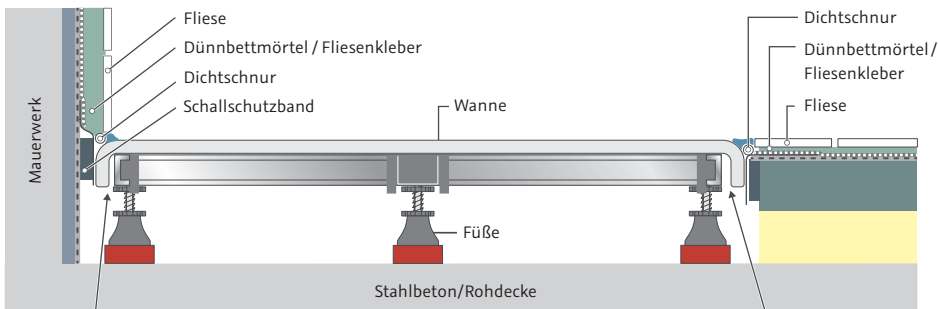

- Estrich/ Lastverteilungsschicht
- Dämmung
- Elastischer Fugenfüllstoff/ Silikon
- Zement/ Kalkzementputz

Beispiele Einbauhöhe

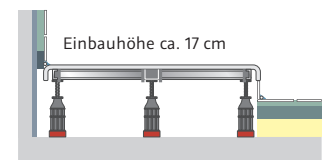
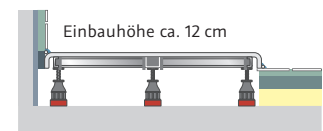
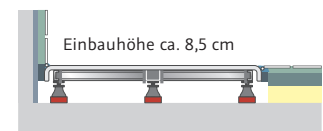
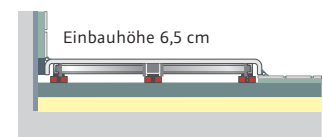

Im Lieferumfang enthalten

Ablaufgarnitur

Die richtige Ablaufgarnitur ist ein wichtiger Bestandteil von Duschwannen. Sie werden sorgfältig auf das Design sowie die Funktion von HSK Duschwannen abgestimmt und sind selbstverständlich im Lieferumfang enthalten. Wir verwenden ausschließlich Spezialabläufe, die sich durch eine hohe Ablaufleistung und einfache Reinigungsmöglichkeit anhand eines abnehmbaren Geruchsverschlusses auszeichnen.



Ablaufgarnitur (ø 52 mm) für HSK Duschwannen

gem. DIN EN 274
waagerechter Abgang,
Kugelgelenkverstellung,
Abdeckkappe, verchromt



Ablaufgarnitur (ø 90 mm) für HSK Duschwannen

gem. DIN EN 274
waagerechter Abgang,
Kugelgelenkverstellung,
Abdeckkappe, Edelstahl poliert



Höhenverstellbare Füße

für eine optimale Justage
der Duschwanne auch bei
unebenen Böden.

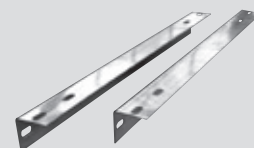

Montageschienen

für solides Auflegen der
wandelnden Seite von
Acryl Duschwannen.



Problemlose und zeitsparende Reinigung

Besonders komfortabel: Bei HSK sind alle Abläufe perfekt auf die Duschwannen abgestimmt. Die Bestandteile sind leicht zu entnehmen, sodass sich die Ablaufgarnitur schnell sowie hygienisch reinigen lässt – und das ganz ohne Werkzeug oder chemische Reinigungsmittel.



Neue Freiräume erleben

WALK IN

Offene Raum- und Duschkonzepte
modern gestaltet mit
praktischen Funktionen und
vielfältigen Möglichkeiten.





WALK IN | Neue Freiräume erleben



Grenzenlos

Neben grenzenlosem Duschvergnügen bieten die frei begehbaren Walk In Lösungen luftige Architektur mit viel Raum für Kreativität. Treten Sie ein in eine Welt neuer Dimensionen.

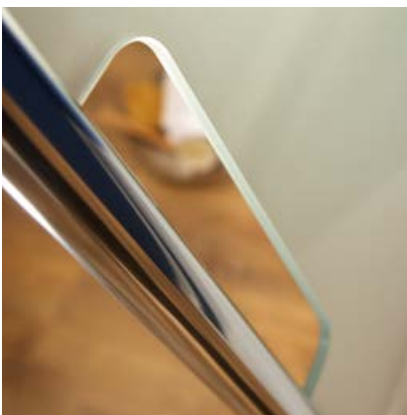

Praktisch und diskret

Die optionale Glasmattierung sorgt für dezenten Sichtschutz und ein zeitloses Dekor. In Kombination mit der Walk In Easy Comfort hebt sie zusätzlich die Sichtbarkeit des Griffausschnitts hervor.



Stabil

Speziell für die Serien Lavidia, Atelier Pur, Walk In Pro und Atelier bieten die optionalen Ganzmetall-Deckenstützen zuverlässige Standfestigkeit – luftig und edel.



Kombinationsstark

Minimalistisches Design und wohltuendes Wassererlebnis bieten die sehr flachen Regentraversen Lavidia und Lavidia Plus – freihängend und als aufliegende Variante eignen sie sich optimal für Walk In Duschtrennungen.





WALK IN LAVIDA | Neue Freiräume erleben



Mehr
Freiheit
beim
Duschen

Walk In Lavida Frontelement mit beweglichem Seitenteil

Ein Duscherlebnis der besonderen Art bietet das rahmenlose Walk In Lavida Konzept. Das Frontelement wird in der Raumecke oder -nische mit einem um 180° schwenkbaren Seitenteil kombiniert.

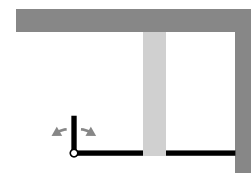

Beschläge/Scharniere Chrom
Echtglas (ESG) Klar hell
Glasoption Mattierung mittig
Höhe 220 cm
Duschpaneel Edelstahl poliert

Abb. zeigt Glasoption Mattierung mittig

Serie



Optional



Duschpaneel Lavida Plus mit Regentraverse

Speziell auf das Design der Walk In Lavida abgestimmt: das hochwertige und funktionale Duschpaneel Lavida Plus mit Regentraverse. Weitere Paneele aus der Lavida Welt sind ab Seite 306 zu entdecken.

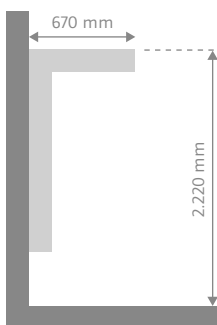

Regentraverse Lavida / Lavida Plus

Individuell kombiniert mit Shower & Co Produkten, wie Unterputz-Thermostatarmaturen und hochwertigen Handbrausen, lässt sich auch die Regentraverse Lavida / Lavida Plus mit einer Walk In Duschtrennung kombinieren. Freihängende und glasaufhängende Modelle finden Sie auf Seite 307.



Serie



WALK IN K2/K2^P | Neue Freiräume erleben



Mögliche Einbausituation

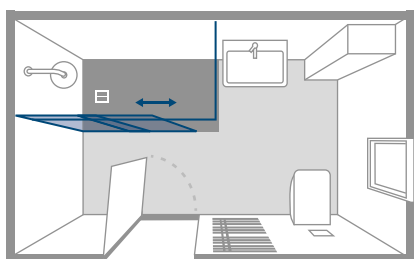
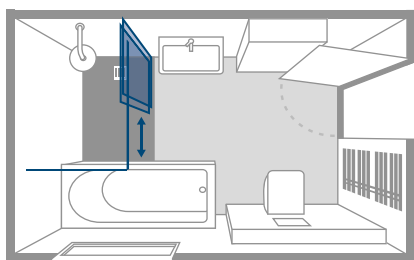
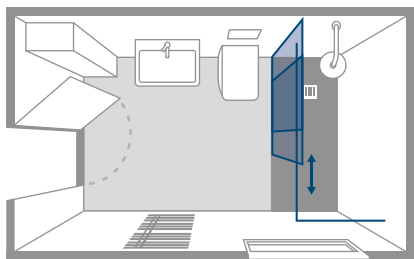

Alle Modelle als rahmenlose K2 oder teilgerahmte K2^P lieferbar

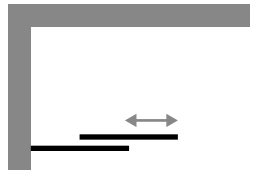

Profile Chromoptik
 Beschläge Chrom
 Griff Chrom
 Echtglas (ESG) Klar hell
 Höhe 200 cm

Walk In K2/K2^P Schiebetür, 2-teilig

Die innovativen K2/K2^P Walk In Lösungen sind ideal geeignet für knifflige Badgrundrisse. Ob direkt neben einer Badewanne, im Schlauchbad oder gegenüber eines Fensters vergrößert sie die Duschzone und erhöht damit den Spritzschutz. Zuverlässigen Halt bietet der spezielle Stabilisationsbügel. Je nach Beleuchtungssituation ist der Einblick nicht möglich, dafür aber der Ausblick.

Serie Optional

ZUVERLÄSSIGER HALT



WALK IN ATELIER PUR | Neue Freiräume erleben

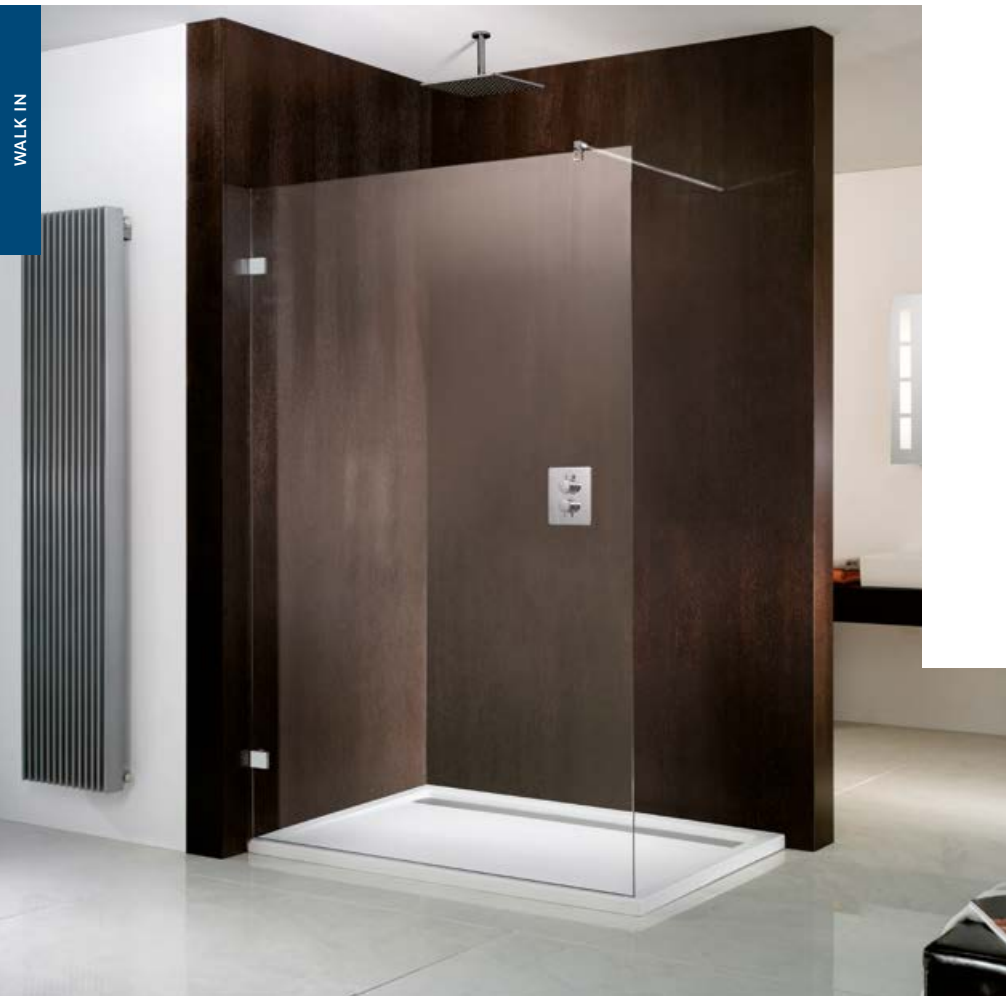

Walk In Atelier Pur Frontelement

Das 8 mm Atelier Pur Frontelement bietet Ihrem Bad einen ganz besonderen Freiraum. Durch die soliden und innen glasbündigen Wandwinkel steht das Glaselement sicher und nahezu frei im Raum und lässt sich leicht reinigen.



Beschläge Chrom
Echtglas (ESG) Klar hell
Höhe 200 cm

Walk In Atelier Pur Frontelement mit optionaler Drehtür

Auf Wunsch ist diese Duschlösung auch mit einer sich weit öffnenden Drehtür kombinierbar oder nachzurüsten. Auf diese Weise bleibt die Wärme besser in der Dusche und schützt den Außenbereich vor Spritzwasser.

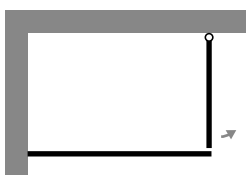

Beschläge/Scharniere Chrom
Griff Chrom
Echtglas (ESG) Klar hell
Höhe 200 cm

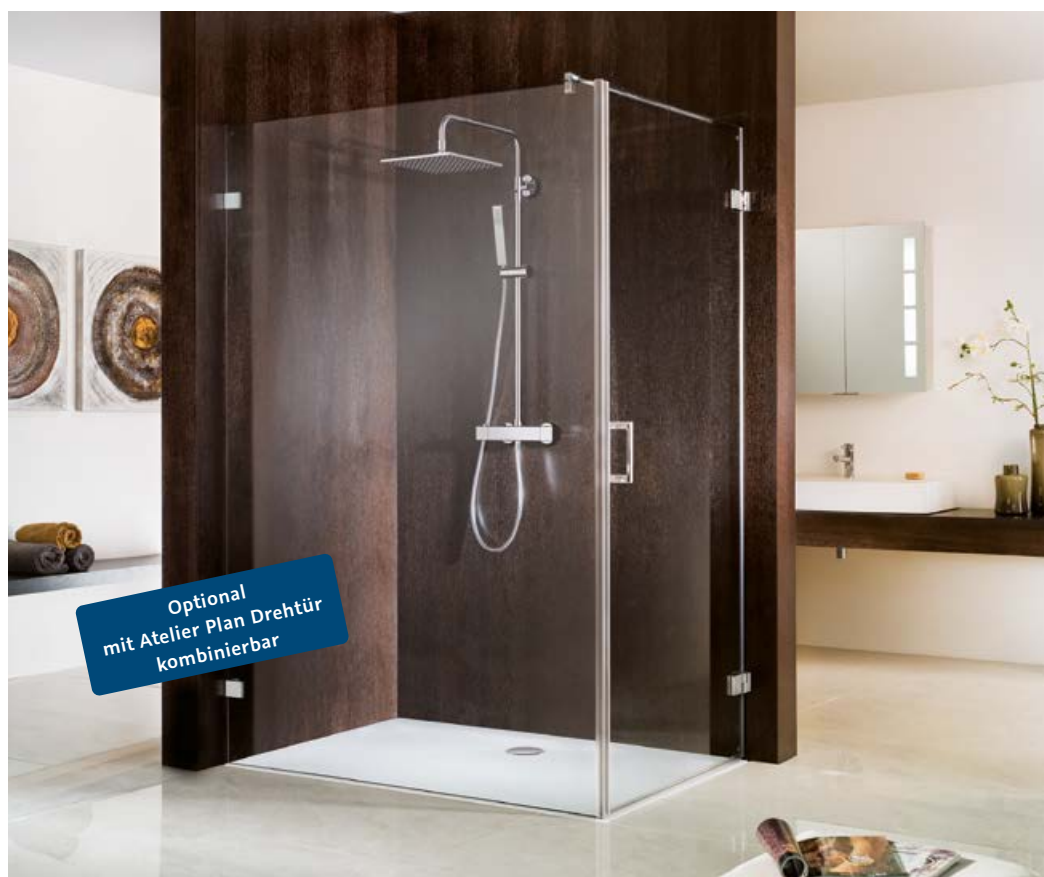

Optional
mit Atelier Plan Drehtür
kombinierbar

Alle Walk In Atelier Pur Modelle
auch als teilgerahmte
Walk In Atelier lieferbar



Offene Raum- gestaltung, selbst bei begrenztem Platz

Walk In Atelier Pur Frontelement mit beweglichem Seitenteil

Kleines Glaselement mit großer Wirkung:
Der um 180° schwenkbare Glasflügel
dieses Walk In Modells ermöglicht einen
individuellen Spritzschutz, ohne den
Zugang in die Dusche einzuschränken.

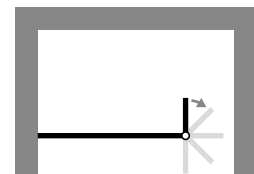

Beschläge/Scharniere Chrom
Echtglas (ESG) Klar hell
Höhe 200 cm

Serie



Optional



WALK IN PRO | Neue Freiräume erleben

WALK IN



Abb. zeigt Glasoption Loft 02

Walk In Pro Frontelement

Funktional und flexibel: Bei der Walk In Pro liegt der Fokus auf einer unauffälligen aber zugleich soliden Wandanbindung. Dieses Designkonzept bietet flexible Gestaltungs- und Montagemöglichkeiten. Das innovative Walk In Pro Wandprofil kann je nach Wandgestaltung und Designwunsch auf der Verfliesung, in der Fliesenfuge oder wahlweise auch wandbündig montiert werden. Trotz der geringen Aufbauhöhe lässt es sich flexibel bis zu 10 mm verstellen. Das erleichtert die Montage enorm.



Profil Schwarz-matt
Echtglas (ESG) Klar hell
Glasoption Loft 02
Höhe 200 cm

Bei Glasoption Loft 02
kein Sondermaß möglich.

Optional



Profilfarben Walk In Pro

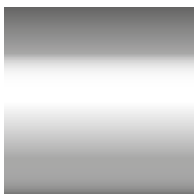

Chromoptik (41)

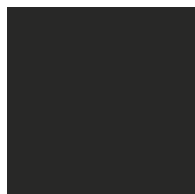

Schwarz-matt (68)

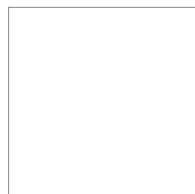

Weiß-matt (70)



Edelstahllook (90)

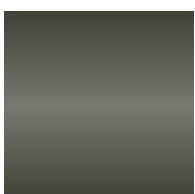

Gunmetal gebürstet (280)



Gold gebürstet (281)



Kupfer gebürstet (282)

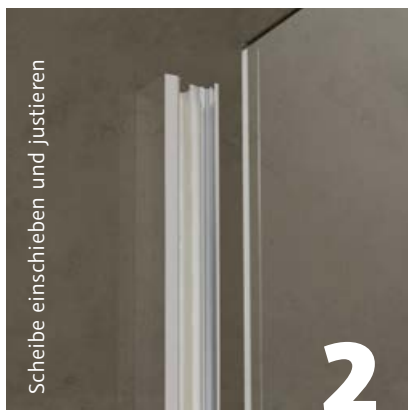
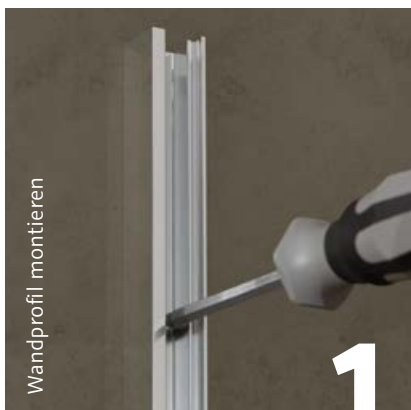

Die Montage

Einfach, schnell und sauber

Die standardmäßig bis 140 cm oder im Sondermaß bis zu 180 cm breite 8 mm Echtglasscheibe (ESG) der Walk In Pro wird in das befestigte Wandprofil eingeschoben, ausgerichtet und durch ein spezielles Kedersystem dauerhaft, dicht und sicher fixiert. Neben der flexiblen Höhe (Standard 200 cm und Sondermaß bis 220 cm) bietet die Walk In Pro viele moderne Glasarten für eine individuelle Badgestaltung.

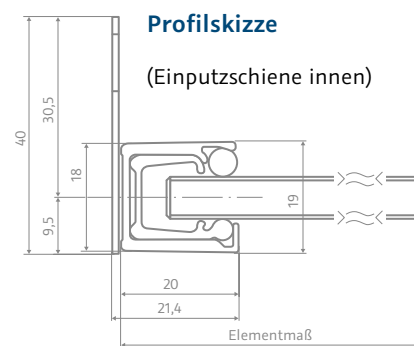

Montage auf Fliese

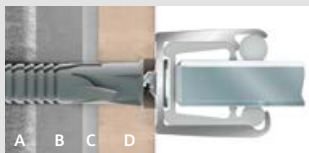

A) Wand B) Putz C) Fliesenkleber D) Wandfliese

Montage auf Putz



Einputzschiene

Montage im Putz



Einputzschiene

Glasoptionen Walk in Pro, 8 mm Echtglas (ESG)

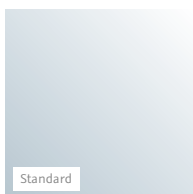

Klar hell (50)



Grau (52)



Loft 02 (167)*



Mattglas (60)

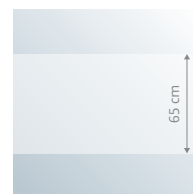

Mattierung mittig (100)



Nebel (171)*

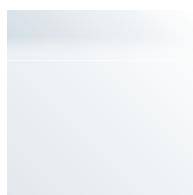

Bodennebel (176)*

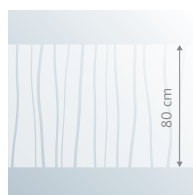

Linea 01 (164)



Linea 02 (165)

* Dieses Dekor ist nur für einige Glasbreiten der Walk In Pro erhältlich.

WALK IN ATELIER | Neue Freiräume erleben



WALK IN

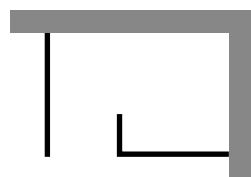

Profile Chromoptik
Echtglas (ESG) Klar hell
Höhe 200 cm

Walk In Atelier Frontelement mit Seitenteil und freistehender Seitenwand

Ein Highlight für Ihr Bad: die preisgekrönten Walk In Atelier Modelle. Die modulare Anordnung der edlen 8 mm Glasflächen und eckigen Profile bieten vielfältige Gestaltungsvarianten.

Alle Walk In Atelier Modelle
auch in rahmenloser
Pur Ausführung lieferbar

**Nischenlösung:
Walk In Atelier Frontelement
mit Seitenteil**

Raumnische oder Schlauchbad?
Hier ist Walk In Atelier die Lösung.
Die L-förmige, 8 mm Glasfront
teilt das Bad luftig in Duschzone
und Wohnlandschaft ein.



Profile Chromoptik
Echtglas (ESG) Klar hell
Höhe 200 cm



**Ecklösung:
Walk In Atelier Frontelement
mit Seitenteil**

Eine raffinierte Walk In Lösung für kleine
Bäder bietet das in einer Raumecke
positionierte L-Element. Technisch und
optisch perfekt kombiniert mit einer
90 × 90 cm Duschwanne.

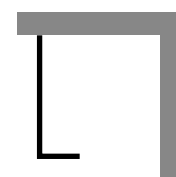

Profile Chromoptik
Echtglas (ESG) Klar hell
Höhe 200 cm

Optional



WALK IN APERTO | Neue Freiräume erleben

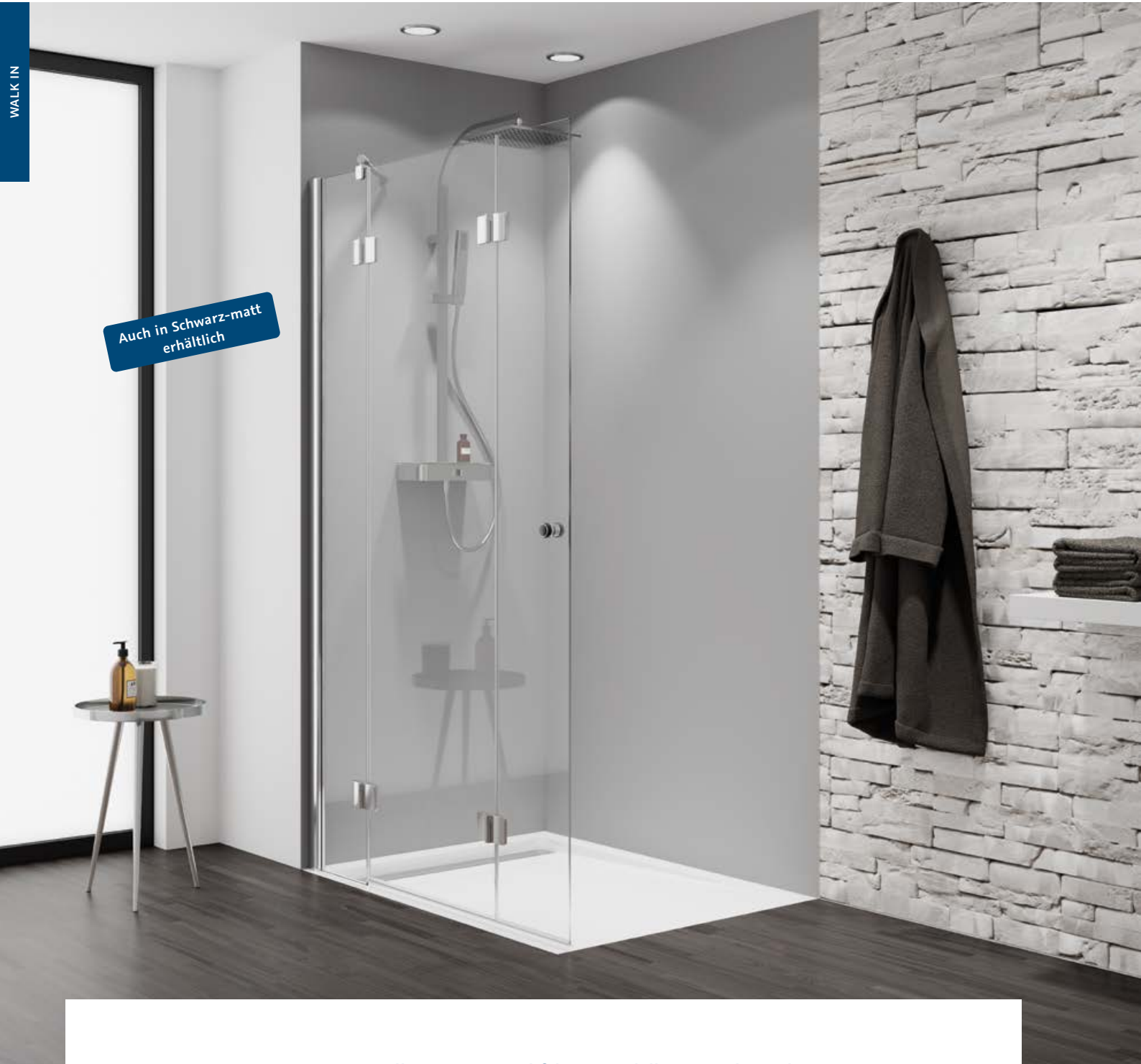

Auch in Schwarz-matt
erhältlich

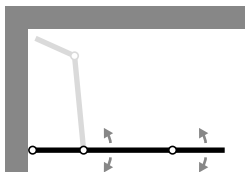

Profile Chromoptik
Scharniere Chrom
Griff Chrom / Gummi
Echtglas (ESG) Klar hell
Höhe 200 cm

Walk In Aperto Drehfalttür pendelbar an Nebenteil

Für offene Raum- und Duschkonzepte eignet sich besonders die Walk In Aperto. Dank des schmalen Festelements kann die Tür bei Bedarf einfach gefaltet und weggeschwenkt werden, ohne an die Armatur zu stoßen. Das schafft viel zusätzlichen Platz.

Serie



Optional



LUFTIGE ARCHITEKTUR



WALK IN EXKLUSIV 2.0 | Neue Freiräume erleben



WALK IN

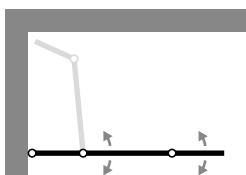

Profile Schwarz-matt
Scharniere Schwarz-matt
Griff Schwarz-matt
Echtglas (ESG) Klar hell
Höhe 200 cm

Walk In Exklusiv 2.0 Drehfalttür pendelbar an Nebenteil

Eine klassische und doch zeitlose Lösung für die ganze Familie bietet diese Walk In Drehfalttür. Sie ist ideal bei geringem Platzbedarf oder auch luftigen Raumkonzepten. Das Türelement lässt sich komplett nach innen falten bzw. um die Armatur schwenken. Die innen glasbündigen Scharniere und innovativen Profile machen die Reinigung der Duschkabine schön leicht. Die Farbe Schwarz-matt rundet die Badezimmergestaltung ab und sorgt für eine moderne Optik.

Serie



Optional





Walk In Exklusiv 2.0 Drehfalttür pendelbar

Eine großzügige, barrierefreie Dusche in einem beengten Badezimmer: Bei Bedarf können die 6 mm starken Glaselemente einfach gefaltet und weggeschwenkt werden. Das schafft viel zusätzlichen Raum. Ganzmetall-Drehlager und Scharniere machen das Handling kinderleicht, der Heb-/Senk-Mechanismus bringt die Elemente sanft und sicher immer wieder in die richtige Position zurück.

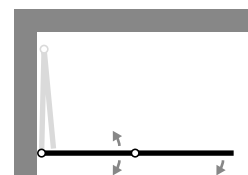

Profile Chromoptik
Scharniere Chrom
Griff Chrom / Gummi
Echtglas (ESG) Klar hell
Höhe 200 cm

WALK IN EASY | Neue Freiräume erleben

WALK IN



Walk In Easy 1 Frontelement mit beweglichem Seitenteil

Großzügigen Zugang und zusätzlichen Spritzschutz bietet das nach innen und außen pendelbare Seitenteil dieser soliden Walk In Abtrennung. Hohe Stabilität erhält diese durch den ausgeprägten Stabilisationsbügel. Die große Auswahl an Glasoptionen ermöglicht ein individuelles Gestalten des stark reduzierten Designs.

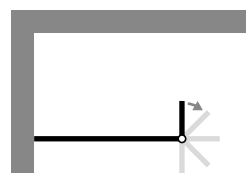

Profile Chromoptik
Echtglas (ESG) Klar hell
Höhe 200 cm

Walk In Easy Comfort Frontelement

„Easy“ steht für einen einfachen und unbeschwerten Zugang zur Dusche. Diese innovative Walk In Lösung bietet auf Wunsch ein gewisses Komfort-Extra: einen hochwertigen Griffausschnitt direkt am Stützprofil. Dieser ermöglicht einen bequemen und sicheren Einstieg in die Dusche. Besonderen Halt bietet die höhenverstellbare Deckenstütze.



Profile Chromoptik
Echtglas (ESG) Klar hell
Höhe 200 cm



Optional



EINFACH SUPER EASY



Gerade Form und Präzision

K2

Rahmenlose Eleganz in höchster
Qualität und geradliniger Form.

Die edle Rahmenloslinie K2
bietet markantes Design und
funktionale Details.

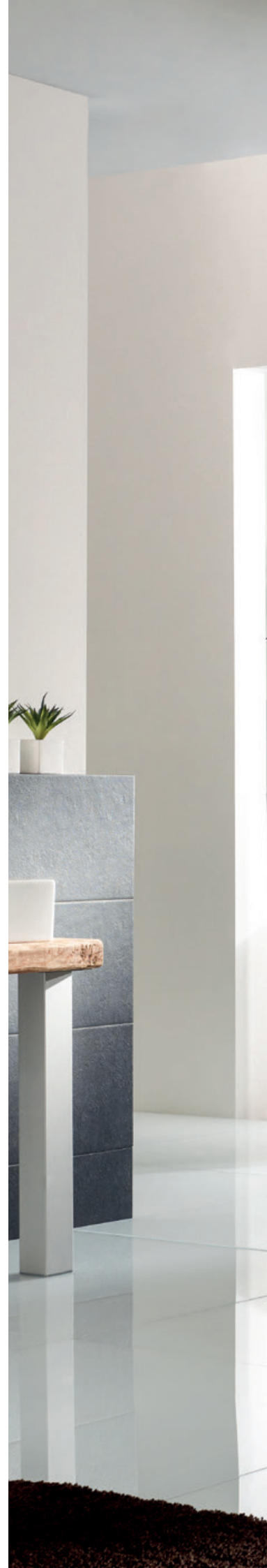



K2 | Gerade Form und Präzision



Markant

Die pflegeleichten, innen glasbündigen K2 Scharniere sind mit einem leichtgängigen Heb-/Senk-Mechanismus ausgestattet. Sie erlauben das komfortable Abtropfen und Trocknen der Türen nach innen.



Rahmenlos

Die massiven Glas- und Wandwinkel der Serie K2 sehen nicht nur glänzend aus, sondern sind innen glasbündig verbaut und damit leicht zu reinigen.



Individuell

Griffe sind ausdrucksvolle Merkmale einer Serie. Zugleich sind sie individuell auf die optimale Handhabung der jeweiligen Türsituation angepasst. Ob Dreh-, Schiebe-, Pendel- oder Drehfalttür – HSK bietet ideal abgestimmte Griffösungen für eine einfache Bedienung und einen edlen Look.

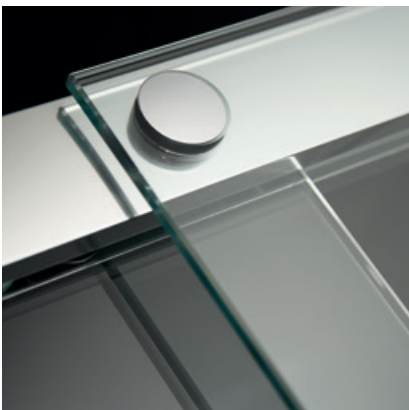

Sanft

Die 8 mm starken Glaselemente der K2 Schiebetürlösungen laufen leise und leicht auf kugelgelagerten Rollenwagen in einer komplett geschlossenen Laufschiene.



Alle K2 Modelle auch als teilgerahmte K2^P lieferbar



K2.02 Drehtür Nische pendelbar mit Nebenteil. Abb. zeigt Glasoption Mattierung mittig und optionalen Stangengriff, 39 cm.

K2 | Gerade Form und Präzision



Abb. zeigt optionalen Stangengriff, 39 cm

K2.01 Drehtür Nische pendelbar

Die rahmenlose Drehtür wird von hochwertigen Pendelbeschlägen gehalten und lässt sich leicht nach innen und außen öffnen. Wie alle K2 Lösungen ist dieses Modell mit Standard- oder extra langem Stangengriff erhältlich.

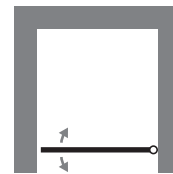

Scharniere Chrom
Griff Chrom
Echtglas (ESG) Klar hell
Höhe 200 cm



Alle K2 Modelle auch als teilgerahmte K2^P lieferbar



K2.05 Pendeltür Nische

Mit dem pendelbaren Heb-/Senk-Scharnier werden auch funktionale Pendeltür-Lösungen möglich: in Nische oder in Kombination mit einer Seitenwand zum Beispiel in Raumecken – für einen großzügigen Einstieg.

Exklusive
Nische mit klarem
Charakter

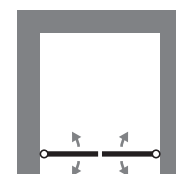

Scharniere Chrom
Griffe Chrom
Echtglas (ESG) Klar hell
Höhe 200 cm

- Serie
- -
- Optional
- -
 -

K2 | Gerade Form und Präzision



Abb. zeigt optionalen Stangengriff, 39 cm

Kompetenz in Glas

HSK ist einer der wenigen Duschkabinenhersteller, der über eine eigene Glasfertigung verfügt. Damit schaffen wir eine hohe Flexibilität und schnelle Verfügbarkeit von individuellen Duschlösungen im Sondermaß.



K2.20 Drehtür mit Seitenwand im Sondermaß

Maßgeschneidert: Jede K2 Echtglaslösung wird auf die Gegebenheiten im Bad und die individuellen Vorlieben angepasst. Die Seitenwand dieser Drehtür erhielt einen Ausschnitt für den Mauervorsprung und wurde an die Dachschräge angeglichen.

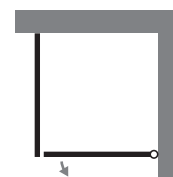

Beschläge / Scharniere Chrom
Griff Chrom
Echtglas (ESG) Klar hell
Höhe 200 cm

Alle K2 Modelle auch als teilgerahmte K2^P lieferbar

K2.31 Schiebetür, 2-teilig mit Seitenwand

Bei dieser designprämierten K2 Lösung läuft die edle 8 mm starke Echtglastür sanft hinter das feststehende Element. Mit Hilfe des optional wählbaren, 24 cm langen Ganzmetall-Riegelgriffs öffnet sich die Tür maximal und vergrößert den Einstiegsbereich um 3 bis 4 cm Breite.

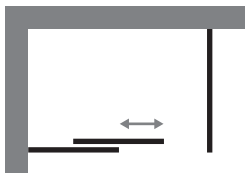

Beschläge Chrom
Griff Chrom
Echtglas (ESG) Klar hell
Höhe 200 cm



K2.32 Schiebetür Eckeinstieg, 4-teilig

Die vollständig geschlossene Laufschiene der ausgezeichneten K2 Schiebetürmodelle begeistert durch das besonders leichte Gleiten der 8 mm Glastüren. Ob mit standardmäßigem Stangengriff oder optionalem Riegelgriff – die sanfte Handhabung begeistert.

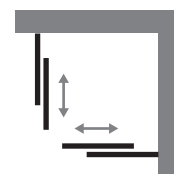

Beschläge Chrom
Griffe Chrom
Echtglas (ESG) Klar hell
Höhe 200 cm

Serie



Optional



K2 | Gerade Form und Präzision



K2.28 Drehfalttür Eckeinstieg pendelbar

Durch die Drehfalttür-Technik öffnen die Türflügel dieses K2 Modells maximal weit und bieten damit einen großen Einstieg. Die Türen werden zusammengeklappt und dann nach innen oder außen an die Wand gedreht. Speziell darauf abgestimmt: der gepufferte Drehfalttür-Griff. Für eine noch einfachere Bedienung der beweglichen Türelemente kann optional ein zweiter Griff (am zweiten Türelement) montiert werden. Dies macht besonders die Handhabung von innen noch bequemer und verhindert zudem ein hartes Anklappen.

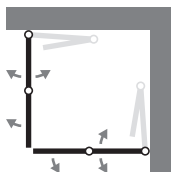

Beschläge / Scharniere Chrom
Griffe Chrom / Gummi
Echtglas (ESG) Klar hell
Höhe 200 cm

Alle K2 Modelle auch als teilgerahmte K2^P lieferbar

K2.18 Drehfalttür pendelbar mit Seitenwand

Die dreh- sowie faltbaren Türelemente halten die Duschkabine innen warm und lassen sich nach außen oder innen wegklappen. Die Glaselemente können im Duschbereich abtropfen sowie trocknen. Der spezielle Griff ist mit einem funktionalen Gummipuffer ausgestattet. Er ist damit rutschfest und verhindert das harte Anschlagen der Türelemente. Optional: zweiter Griff für ein noch besseres Handling oder ein Handtuchhalter an der Seitenwand.

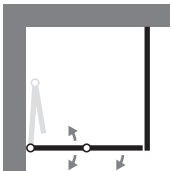

Beschläge / Scharniere Chrom
Griffe Chrom / Gummi
Echtglas (ESG) Grau
Höhe 200 cm



Abb. zeigt Glasoption Grau



Abb. zeigt optionalen Griff am zweiten Türelement

K2.06 Drehfalttür Nische pendelbar

Auch in Nischen bietet die Technik der K2 Drehfalttür einen großen Einstieg. Die Türen lassen sich flach zusammenklappen und dann nach innen oder außen drehen. Die glasbündige Konstruktion der Scharniere erlaubt eine besonders einfache Pflege im Nassbereich. Der optionale zweite Griff macht die Bedienung noch einfacher.

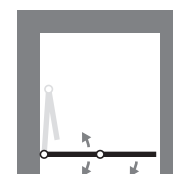

Beschläge / Scharniere Chrom
Griffe Chrom / Gummi
Echtglas (ESG) Klar hell
Höhe 200 cm

Serie

-
-

Optional

-
-
-

Grenzenlose Transparenz

KIENLE

Tauchen Sie in eine Badkultur
jenseits der traditionellen
Ansätze ein. Diese 8 mm starken
Glasduschen bringen
Ästhetik in Ihr Badezimmer.



www.hsk.de





KIENLE | Grenzenlose Transparenz



Glänzend

Die Scharniere der Kienle Serie sind nach innen sowie außen pendelbar und nahezu flächenbündig. Der integrierte Heb-/Senk-Mechanismus hebt die Drehtüren beim Öffnen an und senkt sie beim Schließen sanft ab.



Flexibel

Kienle Duschen sind maßgeschneidert. Das 8 mm starke Echtglas (ESG) wird an die jeweilige Raumsituation und individuellen Wünsche angepasst. Die optionale Glasversiegelung TwinSeal sorgt für außergewöhnliche Brillanz.



Solide

Für eine zuverlässige Befestigung und Standsicherheit der rahmenlosen Glaselemente sorgen die schlichten Kienle Beschläge. Optisch fügen sie sich perfekt ins Gesamtbild ein.



Sachlich

Der schlichte und elegante Auftritt der Scharniere und Glaswinkel findet sich auch im Knopfgriff wieder. Innen glatt – außen mit praktischer Griffmulde.





KIENLE | Grenzenlose Transparenz



K.01 Drehtür Nische pendelbar

Die Glasdusche K.01 ist eine Lösung für Nischen bis zu einem Meter Breite. Die Drehtür wird direkt an der Wand befestigt. Durch den 180° Beschlag lässt sich die Tür komfortabel nach innen und außen öffnen.

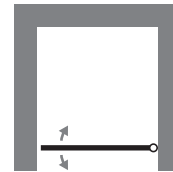

Scharniere Chrom
Griff Chrom
Echtglas (ESG) Klar hell
Höhe 200 cm

K.05 Pendeltür Nische

Diese Türelemente sind perfekt geeignet für größere Nischen bis zu 180 cm. An der Wand befestigt, lassen sich beide Türflügel bequem nach außen und innen öffnen. Magnetleisten sorgen für ein sanftes Schließen.

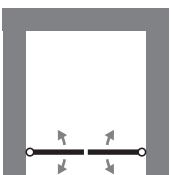

Scharniere Chrom
Griffe Chrom
Echtglas (ESG) Klar hell
Höhe 200 cm



Serie



Optional





Die Kienle im Sondermaß



K.23
mit verkürzter Seitenwand



K.23
mit Schrägschnitt



K.23
mit Eckausschnitt



K.23
mit Dachschräge

Neue Leichtigkeit nach Maß

ATELIER PLAN PUR

Die rahmenlosen
Duschabtrennungen schaffen
nicht nur optisch Freiheit –
auch funktional sind mit dieser
Serie kaum Grenzen gesetzt.





Drehtür Nische. Abb. zeigt optionalen Stangenriff, 39 cm.

ATELIER PLAN PUR | Neue Leichtigkeit nach Maß



Filigran

Leichte Optik und hochwertige Technik – dafür steht das Atelier Plan Pur Scharnier. Innen glasbündig vereinfacht es die Reinigung. Der Heb-/Senk-Mechanismus macht dazu die Handhabung besonders komfortabel.



Elegant

Die Griffe verleihen der Duschkabine eine ganz besondere Optik. Ideal ist der serienmäßig doppelseitige Stangen-griff – er macht die Bedienung maximal angenehm.



Sicher

Der bewährte Stabilisationsbügel ist optisch perfekt auf die zarte Linienführung der Serie Atelier Plan Pur abgestimmt und bietet den Glaselementen der Duschkabinen gleichzeitig sicheren und standfesten Halt.



Pflegeleicht

Auch der Atelier Plan Pur Wandwinkel ist clever durchdacht: Einfach montiert, hält er die 8 mm Glaselemente sicher und stabil an ihrem Platz. Die glasbündige Innenseite garantiert darüber hinaus eine einfache Reinigung und Pflege.





ATELIER PLAN PUR | Neue Leichtigkeit nach Maß

ATELIER PLAN PUR



Drehtür Nische

Grenzenloses Licht durch rahmenlose Konstruktion. Durch das Fehlen eines massiven Wandprofils und durch die dezenten Scharniere wird aus einer dunklen Nische, ein heller, freundlicher Duschplatz.

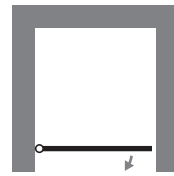

Scharniere Chrom
Griff Chrom
Echtglas (ESG) Klar hell
Höhe 200 cm

Serie



Optional



EckEinstieg, 4-teilig

Die 4-teilige Variante ist perfekt für beengte Räume: Heizkörper oder Badmöbel können direkt neben der Dusche angebracht werden. Zusätzlich bieten die Drehtüren einen komfortablen Einstieg. Abgerundet wird dies mit dem filigranen und hochwertigen Design der innen glasbündigen Wandwinkel und Scharniere.

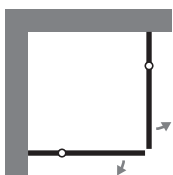

Beschläge / Scharniere Chrom
Griffe Chrom
Echtglas (ESG) Klar hell
Höhe 200 cm



Drehtür an Nebenteil mit Seitenwand

Die Drehtür lässt sich dank praktischem Heb-/Senk-Mechanismus einfach öffnen. Darüber hinaus ermöglicht das feststehende Nebenteil ein weites Öffnen der Duschtür und verhindert das Anschlagen an angrenzende Gegenstände

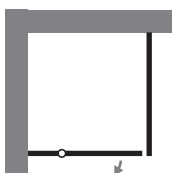

Beschläge / Scharniere Chrom
Griff Chrom
Echtglas (ESG) Klar hell
Höhe 200 cm



ATELIER PLAN PUR | Neue Leichtigkeit nach Maß

ATELIER PLAN PUR

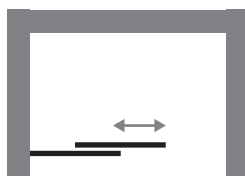

Beschläge Chrom
Griff Chrom
Echtglas (ESG) Klar hell
Höhe 200 cm

Schiebetür Classic Nische, 2-teilig

Durch die kugelgelagerten Gleitrollen und soliden Leichtlaufschienen kann die Schiebetür einfach sowie sicher geöffnet werden und gleitet fast wie von selbst hinter das Festteil. Diese platzsparende Schiebetür-Lösung bietet beispielsweise bei einer Gesamtbreite von 120 cm einen 54,5 cm breiten und komfortablen Einstieg.

Optional



LIEBLINGSBAD



Grenzenlose Freiräume nach Maß

APERTO PUR

Pures Design mit funktionalen
Highlights. Die rahmenlose
Aperto Pur ist die sichere Lösung
für Duschkabinen mit
besonderen Herausforderungen.





APERTO PUR | Grenzenlose Freiräume nach Maß

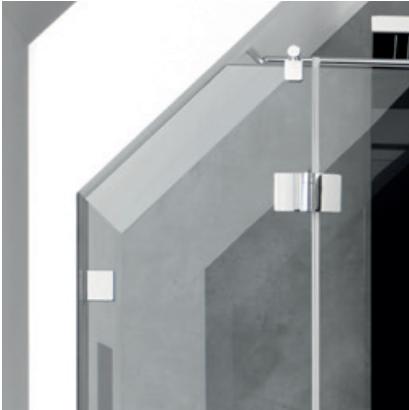

Maßgeschneidert

Elegant umschmiegt die Duschkabine jede Dachschräge und jeden Vorwandsockel. Rahmenlos und präzise ist die Aperto Pur Serie für Bäder aller Art geeignet.



Fest

Die innen glasbündigen Wandwinkel lassen die Duschkabine optisch noch freier schweben. Sie sind einfach zu montieren und leicht zu reinigen. Die markante Formgebung der Wandwinkel und die soften Scharniere ergeben einen gelungenen Kontrast.



Pendelbar

Mit dem innovativen Aperto Scharnier lässt sich die Drehtür weit nach innen und außen pendeln und kann somit nach Wunsch in beide Richtungen geöffnet werden. Die praktische Handhabung wird zusätzlich durch einen leichtgängigen Heb-/Senk-Mechanismus unterstützt.

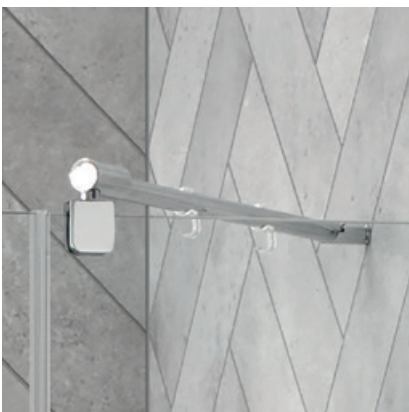

Stabil

Für zusätzlichen Halt der Glaselemente sorgt der Stabilisationsbügel. Der dezente Glashalter macht die Duschkabinenserie besonders sicher und stabil.

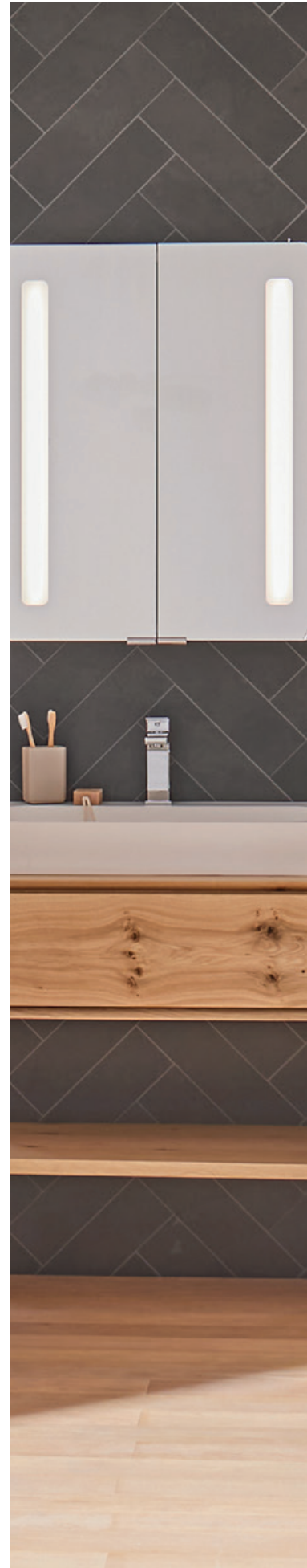

Auch in Schwarz-matt
erhältlich

HSK
DIE BADEXPERTEN



Drehtür Nische pendelbar an Nebenteil im Sondermaß

APERTO PUR | Grenzenlose Freiräume nach Maß

APERTO PUR



Scharniere Chrom
Griff Chrom
Echtglas (ESG) Klar hell
Höhe 200 cm

Drehtür pendelbar an Nebenteil im Sondermaß mit Seitenwand

Die Lösung für außergewöhnliche Bäder: Das Sondermaß ermöglicht individuelle Anpassungen der Duschkabine. Die Türen lassen sich dank des Aperto Scharniers weit nach außen sowie innen pendeln und ermöglichen so einen großzügigen Einstieg.

Serie



Optional



Auch in Schwarz-matt
erhältlich

Drehtür Nische pendelbar an Nebenteil

Durch das Sondermaß ist die Aperto Pur für große und kleine Nischen geeignet.
Optional: Der beidseitig angebrachte große Stangen Griff macht das Handling von innen und außen besonders komfortabel.

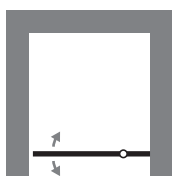

Scharniere Chrom
Griff Chrom
Echtglas (ESG) Klar hell
Höhe 200 cm



Abb. zeigt optionalen Stangengriff, 39 cm



EckEinstieg pendelbar, 4-teilig

Die Aperto Pur qualifiziert sich als perfekter EckEinstieg. Besonders praktisch ist die typische Kombination Duschtür an Nebenteil, so wird ein Anschlagen der Duschkabintentür an angrenzende Gegenstände verhindert.

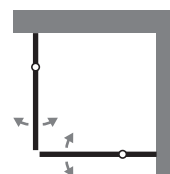

Scharniere Chrom
Griffe Chrom
Echtglas (ESG) Klar hell
Höhe 200 cm



Geradliniges Design mit hohem Anspruch

K2^P

Diese Duschkabinen bringen
Eleganz ins Badezimmer.

Edle Aluminium-Profile sorgen für
eine einfache Montage
der hochwertigen Gläser.

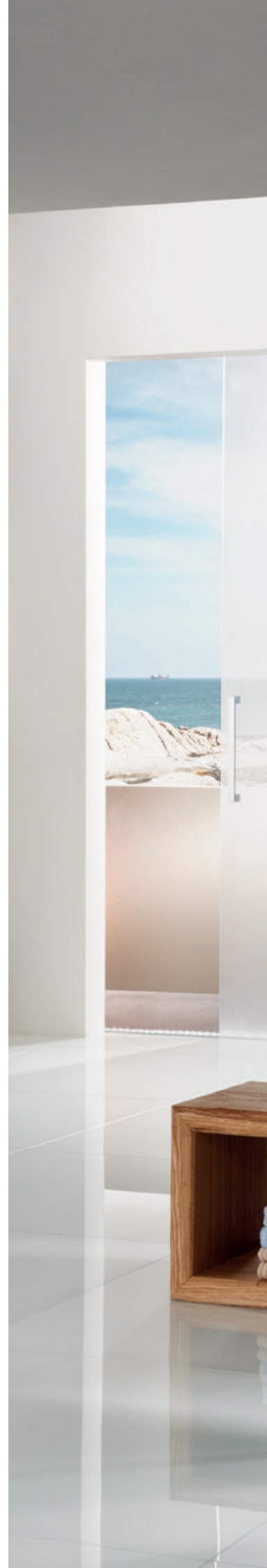



K2^P | Geradliniges Design mit hohem Anspruch



Gut kombiniert

Vorteile aus zwei Welten: Das hochwertige Scharnier aus der Serie K2 wird mit einem Clipsprofil kombiniert. So kommt die K2^P auch mit Unebenheiten der Wand bestens zurecht und ermöglicht eine einfache Montage.



Pflegeleicht

Die K2/K2^P Scharniere sind innen glasbündig und damit leicht zu reinigen. So entstehen weniger Ablagerungen, die Pflege der Glaselemente wird deutlich vereinfacht.



Formschön

Duschkabinen leben von edlen Materialien und funktionalen Details. Damit sind auch die Griffe der vielfältigen Dreh-, Schiebe-, Pendel- und Drehfalttüren ein besonderes Ausstattungsmerkmal. HSK bietet vielfältige Grifflösungen für komfortables Handling und zeitloses Design.

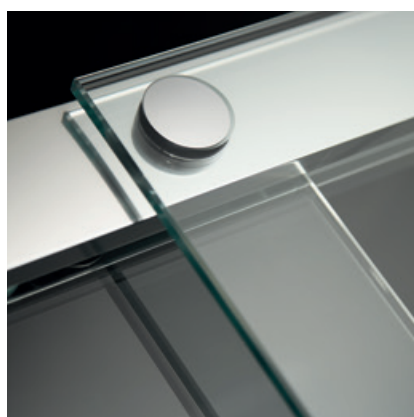

Sanft

Leicht und leise gleiten die Türen der K2^P Serie in einer geschlossenen Schiene. Das Design wurde bereits zweimal prämiert.



Alle K2[®] Modelle auch als rahmenlose K2 lieferbar

HSK
DIE BADEXPERTEN



Schiebetür Nische, 2-teilig

K2^P | Geradliniges Design mit hohem Anspruch

Der edle
K2 Pendel-
beschlag trifft
auf geclipste
K2^P Profil-
blenden

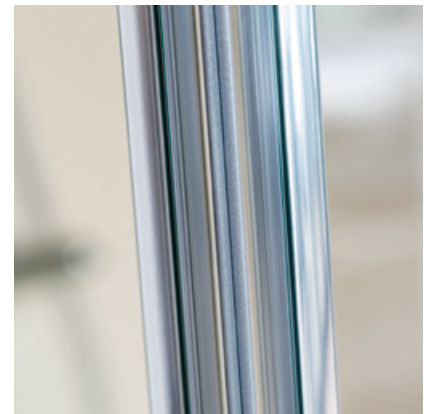

Drehtür Nische pendelbar mit Nebenteil

Bei dieser Duschtrennung wird die Drehtür mit einem feststehenden Nebenteil kombiniert und ist somit die perfekte Lösung für große Nischen. Bauseitige Ungenauigkeiten an den Wänden sind kein Problem mehr. Für optimales Schließen sorgt eine hochwertige Chrom-Magnetleiste.



Profile Chromoptik
Griff Chrom
Echtglas (ESG) Klar hell
Höhe 200 cm

Abb. zeigt optionalen Stangenriff, 39 cm

Alle K2[®] Modelle auch als rahmenlose K2 lieferbar



**EckEinstieg pendelbar,
4-teilig**

Diese Lösung passt in jede Badezimmerecke. Zwei feststehende Nebenteile mit den praktischen K2[®] Profilen und die beiden pendelbaren Türen machen Duscbereiche mit großem Einstieg möglich.

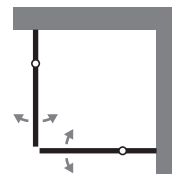

Profile Chromoptik
Scharniere Chrom
Griffe Chrom
Echtglas (ESG) Klar hell
Höhe 200 cm

Serie



Optional



K2^P | Geradliniges Design mit hohem Anspruch

Drehfalttür Nische pendelbar

Mit dieser Drehfalttürlösung bietet die 8 mm Serie K2^P eine komfortable Möglichkeit, die edlen Türen auch in einer Nische flach und damit platzsparend zusammenzufalten, um sie dann maximal weit nach innen oder außen zu drehen.

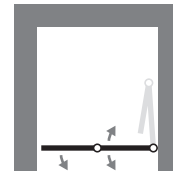

Profile Chromoptik
Scharniere Chrom
Griffe Chrom / Gummi
Echtglas (ESG) Klar hell
Höhe 200 cm

Ein zweiter optionaler Griff erleichtert das Handling und verhindert das Anschlagen der Glastüren



Abb. zeigt optionalen Griff am zweiten Türelement

Serie



Optional



Alle K2[®] Modelle auch als rahmenlose K2 lieferbar



Drehfalttür Eckeinstieg pendelbar

Dieser Eckeinstieg bietet einen optimal großen Einstieg dank pendelbarer Drehfalttüren. Sie lassen sich nach innen oder außen wegschwenken – dies ermöglicht ein einfaches Abtropfen und Trocknen in der Dusche. Der speziell entwickelte Griff ist mit einem funktionalen Gummipuffer ausgestattet und verhindert das harte Anschlagen ans Glas. Das Öffnen und Schließen mit feuchten Händen wird so besonders rutschsicher.

Funktional und
großzügig

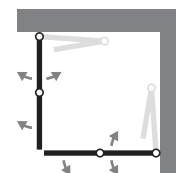

Profile Chromoptik
Scharniere Chrom
Griffe Chrom / Gummi
Echtglas (ESG) Klar hell
Höhe 200 cm

Moderne Leichtigkeit mit Profil

ATELIER PLAN

Klare Linien kombiniert
mit 8 mm starken Glaselementen
sorgen für eine leichte Optik.



www.hsk.de

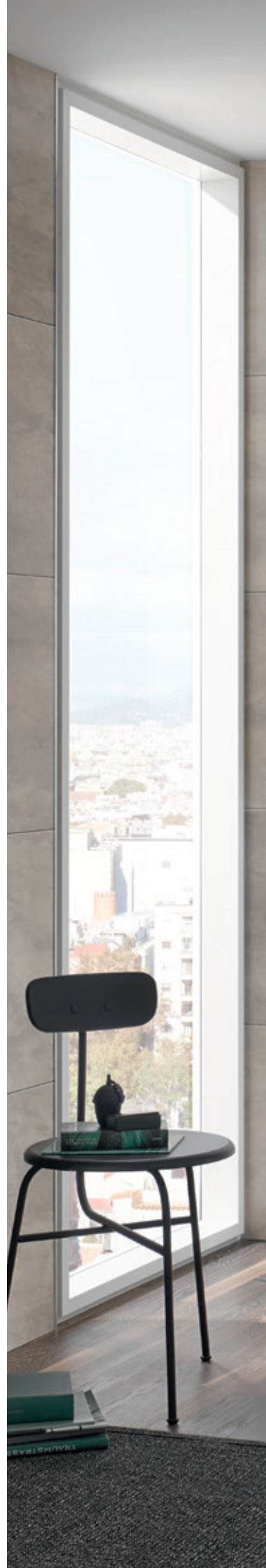



Schiebetür, 2-teilig mit Seitenwand

ATELIER PLAN | Moderne Leichtigkeit mit Profil



Geradlinig

Das innen glasbündige Atelier Plan Scharnier überzeugt mit seiner klaren und gleichzeitig leichten Formensprache. Der serienmäßige Heb-/Senk-Mechanismus macht das Handling angenehmer.



Markant

Die Griffe der Atelier Plan Serie setzen optische Hingucker an der Duschtür und kombinieren schlankes Design mit komfortabler Handhabung.



Zuverlässig

Eine Magnetschließleiste sorgt in Kombination mit den ergonomischen Griffen für ein sauberes und zuverlässiges Schließen der 8 mm Türen.



Pendelbar

Die Atelier Plan Profile der Drehfaltturlösungen verfügen über verchromte Drehlager mit Pendelfunktion. Der integrierte Heb-/Senk-Mechanismus sorgt für ein leichtes Öffnen und Schließen.





Drehtür an Nebenteil mit Seitenwand. Abb. zeigt Glasoption Linea 01 sowie Stangengriff, 39 cm.

ATELIER PLAN | Moderne Leichtigkeit mit Profil

ATELIER PLAN

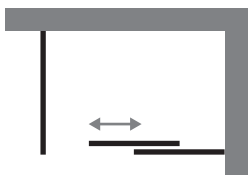

Profile Chromoptik
Griff Chrom
Echtglas (ESG) Klar hell
Höhe 206 cm

Schiebetür, 2-teilig mit Seitenwand

Die Atelier Plan Schiebetür ist auch mit Seitenwand verfügbar. Als perfekte Einheit aus Funktionalität und ansprechendem Design lässt diese Duschtrennung keine Wünsche offen. Sie sorgt auch in beengten Räumen für einen komfortablen Einstieg und bietet eine ästhetische Optik – ohne Glasüberstand von Tür und Festelement.



Die Aufnahme der Seitenwand ist klar gestaltet für eine zeitlose Optik



Das innovative Exzenterprofil ermöglicht eine schnelle und einfache Montage



Leichtes Reinigen durch Abklappmechanismus in Türführung



Kugelgelagerte Gleitrollen sind in edler Laufschiene verborgen

Schiebetür Nische, 2-teilig

Die kugelgelagerte Schiebetür lässt sich dank Softclose-Funktion einfach und leise öffnen, beim Schließen wird die Tür dagegen sanft eingezogen. Optisch kann sie mit klaren Linien, bewährtem Riegelgriff und 8 mm starken Glaselementen überzeugen. Zudem besticht sie durch innovative Technik.

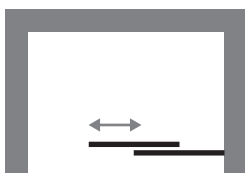

Profile Schwarz-matt
Griff Schwarz-matt
Echtglas (ESG) Klar hell
Höhe 206 cm



Abb. zeigt optionalen Griff am zweiten Türelement

Drehfalttür Nische pendelbar

Ideal für eine Nische ist die Drehfalttür: Auf wenig Platz bietet sie einen großzügigen Einstieg. Die Tür lässt sich nach innen oder außen wegklappen – so kann sie in der Dusche abtropfen und trocknen. Der zusätzliche Puffergriff (optional) am zweiten Glaselement sorgt für ein noch besseres Handling.

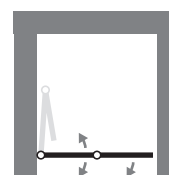

Profile Chromoptik
Scharniere Chrom
Griffe Chrom / Gummi
Echtglas (ESG) Klar hell
Höhe 200 cm

Serie



Optional



ATELIER PLAN | Moderne Leichtigkeit mit Profil

ATELIER PLAN



Abb. zeigt optionalen Puffergriff am zweiten Türelement

Drehfalttür EckEinstieg pendelbar

Die Atelier Plan überzeugt mit ihrem geradlinigen Design und einem maximal großen Einstieg dank pendelbarer Drehfalttüren. Überdies ermöglichen die beidseitigen Puffergriffe eine komfortable Handhabung der Türen und verhindern zusätzlich das Zusammenstoßen der Glaselemente. Noch edler wirkt die Duschtrennung mit RenoDeco, der Wandverkleidung, die Ihrem Bad einen modernen Look verleiht.

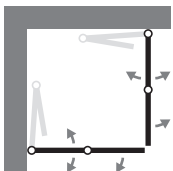

Profile Chromoptik
Scharniere Chrom
Griffe Chrom/Gummi
Echtglas (ESG) Klar hell
Höhe 200 cm





Drehtür an Nebenteil mit Seitenwand

Abgestimmt auf moderne Farb- und Wohntrends setzt diese Duschkabine markante Akzente in Schwarz-matt und verleiht dem Bad eine edle, hochwertige Optik. Gemeinsam mit dem Duschpaneel Lavida Wall 2.0 entsteht ein völlig neues Duscherlebnis (siehe Seite 309).

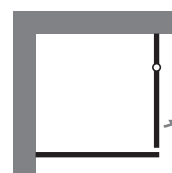

Profile Schwarz-matt
Scharniere Schwarz-matt
Griff Schwarz-matt
Echtglas (ESG) Klar hell
Höhe 200 cm



Drehtür an Nebenteil mit verkürzter Seitenwand

Nicht selten herrscht die Notwendigkeit einer Duschkabine mit verkürzter Seitenwand. Serienmäßig steht das verkürzte Seitenteil neben der Badewanne oder Abmauerung, optional ist die Montage auch darauf möglich.

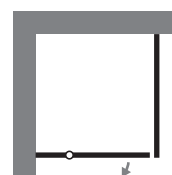

Profile Chromoptik
Scharniere Chrom
Griff Chrom
Echtglas (ESG) Klar hell
Höhe 200 cm

Serie



Optional



ATELIER PLAN | Moderne Leichtigkeit mit Profil



Schiebetür Classic Nische, 2-teilig

Ideal konstruiert: Die kugelgelagerten Gleitrollen dieser Duschtrennung führen das 8 mm Türelement leichtgängig hinter das Festteil. Mit dem modernen Profil lassen sich schräge Wände bis zu 20 mm ausgleichen und damit aufwändige Sondermaße vermeiden.

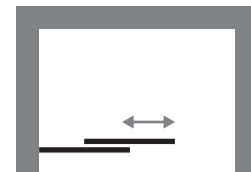

Profil Chromoptik
Griff Chrom
Echtglas (ESG) Klar hell
Höhe 200 cm

Schiebetür Classic, 2-teilig mit Seitenwand

Klassisch schön und praktisch zu gleich: Die 2-teilige Schiebetür ist in einer Breite von 120 cm bis 160 cm möglich, im Sondermaß sogar bis 180 cm und eignet sich somit für kleinere und größere Bäder. Mit der optionalen Glasversiegelung TwinSeal lässt sich die Duschkabine besonders leicht reinigen und behält langfristig ihre edle Brillanz.

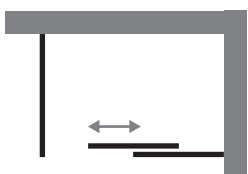

Profil Chromoptik
Griff Chrom
Echtglas (ESG) Klar hell
Höhe 200 cm



Optional



Alle Atelier Modelle auch als
rahmenlose Atelier Plan Pur lieferbar

KLARE ATMOSPHERE



Sanfter Komfort mit Charakter

SOLIDA

Klare Formen, hochwertige
Materialien sowie extra sanfter
Bedienkomfort: das ist die Solida –
eine schwellenlose Traum-
dusche mit solidem Charakter.

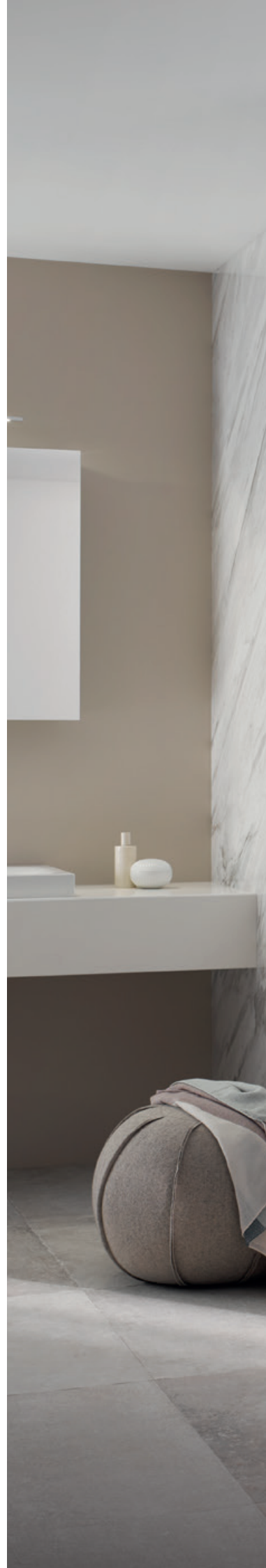



SOLIDA | Sanfter Komfort mit Charakter



Modern

Stabilität und Beständigkeit:
Das sind Eigenschaften der bewährten
8 mm Serie Solida. Das Design der
Profile und die Griffe wirken modern
und gleichzeitig robust.



Hochwertig

Die Solida Modelle sind mit einer
Schlittenführung ausgestattet,
die die großzügigen Echtglastüren
leicht und ruhig bewegen.



Optional extra soft

Der optionale Softclose-Mechanismus
ermöglicht ein extra sanftes Öffnen und
Schließen. Er zieht das großzügige Tür-
element leicht und eigenständig in seine
Öffnungs- und Schließposition.



Barrierefrei

Die Ganzmetall-Türführung verbindet
das feststehende Glaselement sicher
mit dem Boden. Die Schiebetür wird
sanft am Festelement vorbeigeführt.
Der bewusste Verzicht auf eine untere
Führungsschiene ermöglicht einen
schwellenlosen Zugang.

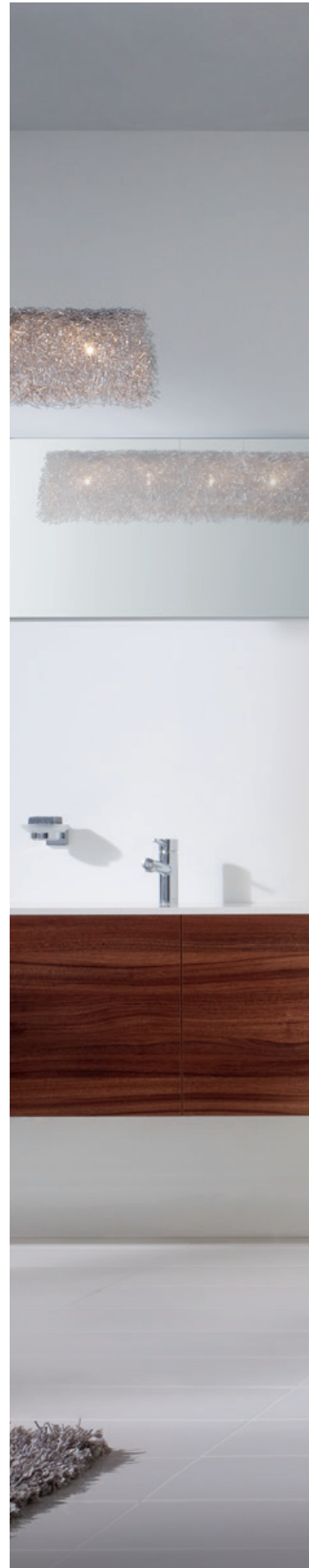



Schiebetür, 2-teilig (bodenfrei) mit Seitenwand

SOLIDA | Sanfter Komfort mit Charakter

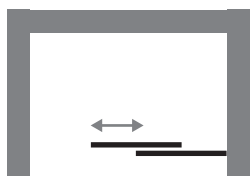

Profile Chromoptik
Griff Chrom
Echtglas (ESG) Klar hell
Höhe 200 cm

Schiebetür Nische, 2-teilig (bodenfrei)

Platzsparende Schiebetüren eignen sich hervorragend für den Einsatz in großen wie kleinen Bädern und bieten optimalen Spritzschutz. Der technisch modifizierte Magnetgleiter sorgt bei der Solida für eine nahezu berührungslose Führung der Tür, dabei weist die Schiebetür eine sanfte Laufeigenschaft und zuverlässige Stabilität auf. Besonders praktisch ist der innovative Abklappmechanismus in der Türführung. Dank ihm kann die Duschtür für eine einfache Reinigung nach innen geschwenkt werden.



Dezenter Magnetgleiter



Einfach abzuklappen

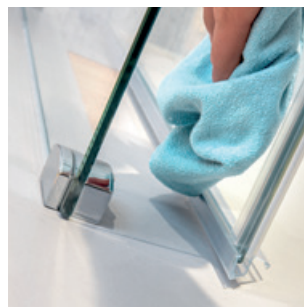

Leicht zu reinigen

Optional





Abb. zeigt Glasoption Mattierung mittig

Schiebetür Eckeinstieg, 4-teilig (bodenfrei)

Die Schiebetüren Solida sind hochwertig und funktional. Die 8 mm gerahmte Serie begeistert durch zeitloses Design und eine edle Verarbeitung. Der 4-teilige Eckeinstieg besteht aus zwei Schiebetüren und zwei Festelementen. Die hochwertigen Profile sind in den Farben Chromoptik oder Alu Silber-matt erhältlich.

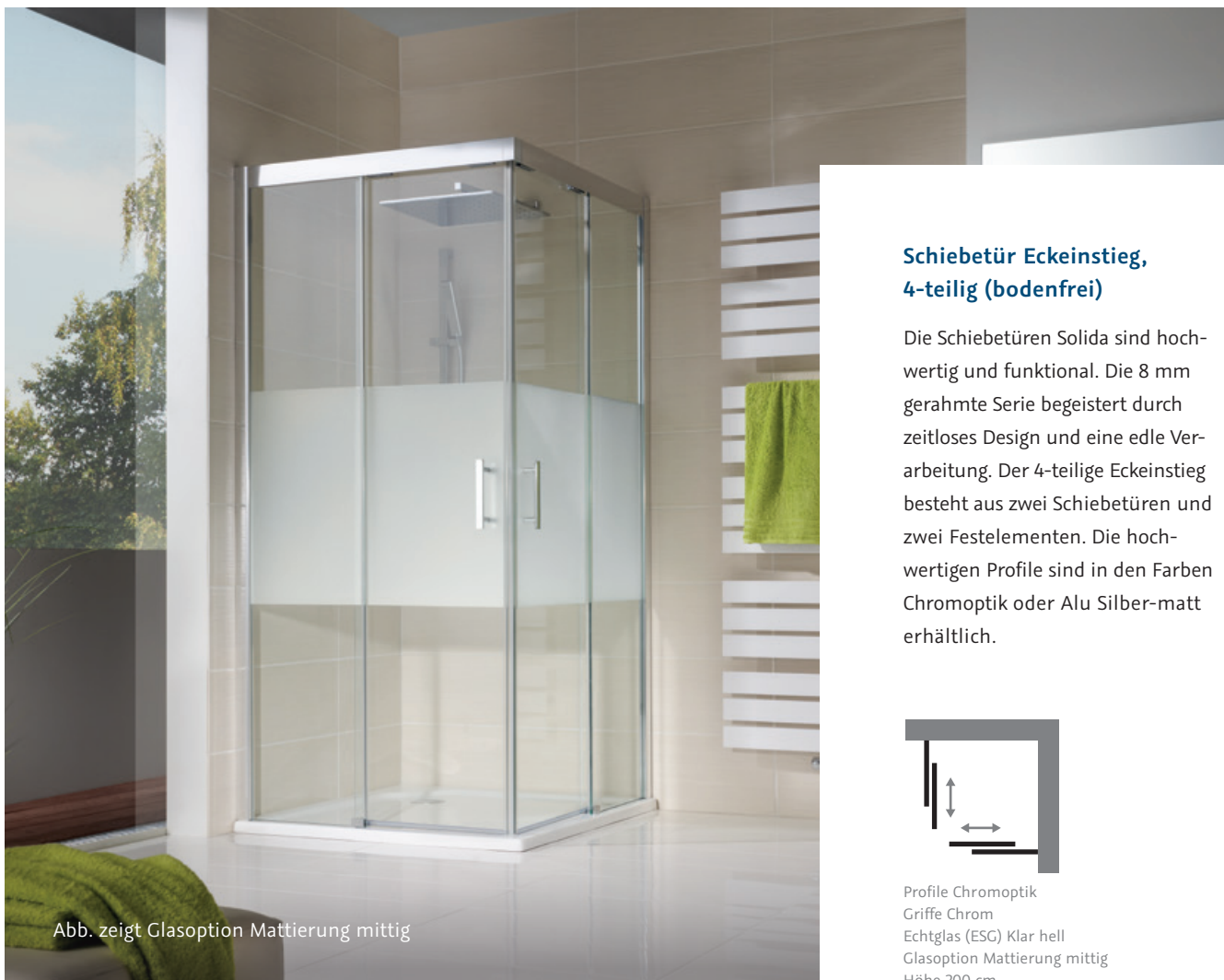
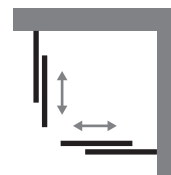

Profile Chromoptik
Griffe Chrom
Echtglas (ESG) Klar hell
Glasoption Mattierung mittig
Höhe 200 cm

Für einen komfortablen Sichtschutz sind die Gläser optional mit attraktiven Glasmattierungen lieferbar

Innovation für neue Freiräume

APERTO

Ein komfortabler Einstieg in jede Raumsituation: Das Aperto Scharnier ermöglicht eine Türöffnung nach außen sowie innen und damit vielfältige Gestaltungsmöglichkeiten.



reddot award 2018
winner



www.hsk.de



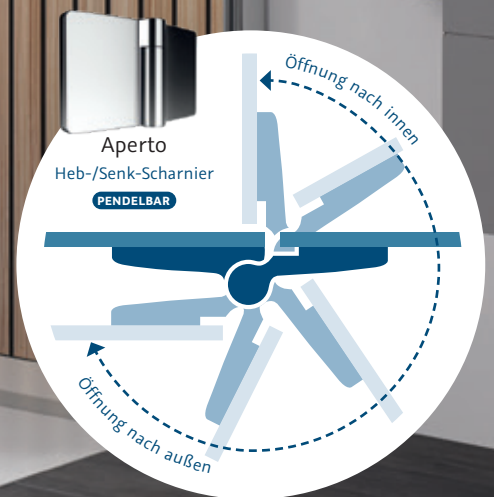

Drehtür pendelbar an Nebenteil mit Seitenwand

APERTO | Innovation für neue Freiräume



Komfortabel

Das ausgezeichnete Aperto Scharnier punktet mit seiner Großzügigkeit – die Duschtür lässt sich nach außen und innen pendeln. Dabei sind Griffe, Scharniere, Wandprofile und Stabilisationsbügel im Design perfekt aufeinander abgestimmt.



Pflegeleicht

Alle Scharniere bilden eine perfekte Einheit mit dem Echtglas (ESG) der Duschkabine, da sie innen glasbündig sind. So wird die Reinigung und Pflege der Glasflächen besonders einfach.



Stabil

Ein solider Stabilisationsbügel sorgt auch bei Aperto für einen sicheren Halt der Glaselemente. Die abgerundeten Ecken verleihen der Duschkabine eine weiche Optik.

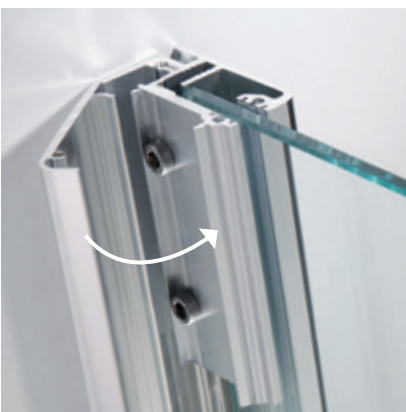

Unsichtbar

Ideal auf die anderen Elemente der Duschkabine abgestimmt ist auch das Clipsprofil. Die versteckte Montage-technik sorgt für einen simplen Aufbau der Duschkabine. Die glatte Oberfläche des Profils ist darüber hinaus besonders pflegeleicht.







Das Aperto Scharnier punktet mit seiner Großzügigkeit

Raumnische pendelbar, 3-teilig

Perfekt für die Nische: eine Pendeltür, die viel Komfort auf wenig Platz bietet. Zusammen mit der Marmor-Polymer Duschwanne Steinoptik ergibt sich eine hochwertige und moderne Badgestaltung.



Profile Chromoptik
Scharniere Chrom
Griff Chrom
Echtglas (ESG) Klar hell
Höhe 200 cm

- Serie
- Optional
-
-
-

Runddusche pendelbar, 4-teilig

Die 4-teilige Runddusche mit zwei Türelementen ist perfekt für die Raumecke und bietet einen großzügigen Einstieg. Besonders schick: die AquaSwitch Armatur als Unterputzvariante, mit der Rohre einfach in der Wand verschwinden.

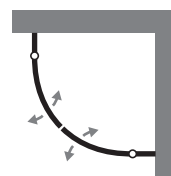

Profile Chromoptik
Scharniere Chrom
Griffe Chrom
Echtglas (ESG) Klar hell
Höhe 200 cm

Bei Rundduschen kein
TwinSeal möglich.

Keine Sonderhöhe möglich.

Die Türen
lassen sich
weit nach
innen
und außen
pendeln



APERTO | Innovation für neue Freiräume

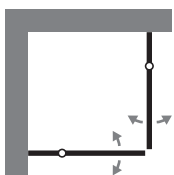

Profile Chromoptik
Scharnier Chrom
Griffe Chrom
Echtglas (ESG) Klar hell
Höhe 200 cm

EckEinstieg pendelbar, 4-teilig

Perfekt für schwierige Raumsituationen: Dank der schmalen Festelemente lässt sich die Tür auch bei hervorstehenden Heizkörpern oder ähnlichen Hindernissen problemlos öffnen. Perfekt auf das Design abgestimmt: die AquaSwitch Armatur als Unterputzvariante.

Serie



Optional



Drehtür pendelbar an Nebenteil mit Seitenwand

Über einen großzügigen Zugang verfügt die pendelbare Drehtür mit Seitenwand. Die überzeugende Qualität und hervorragende Optik der Aperto in der Trendfarbe Schwarz-matt wurde mit dem Siegel „Best of Design“ der führenden Wohnzeitschrift Schöner Wohnen ausgezeichnet.

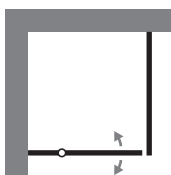

Profile Chromoptik
Scharniere Chrom
Griff Chrom
Echtglas (ESG) Klar hell
Höhe 200 cm



Abb. zeigt optionale Montage der Seitenwand auf der Badewanne

Drehtür pendelbar an Nebenteil mit verkürzter Seitenwand

Besonders platzsparend für die Raumecke in kleinen Bädern präsentiert sich die pendelbare Drehtür mit verkürzter Seitenwand. Serienmäßig findet die Montage der Seitenwand neben der Badewanne ihren Platz, optional kann diese auch auf der Badewanne angebracht werden.

Für die serienmäßige Lösung, bei der sich die Seitenwand neben der Badewanne befindet, siehe Seite 191.

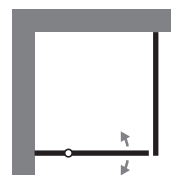

Profile Chromoptik
Scharniere Chrom
Griff Chrom
Echtglas (ESG) Klar hell
Höhe 200 cm

APERTO | Innovation für neue Freiräume



Drehfalttür Fensterlösung pendelbar, 5-teilig

Selbst in kleinen Räumen mit Fenstern schafft die Aperto Fensterlösung genug Platz, um einen größtmöglichen Duschbereich zu bieten. Der Heb-/Senk-Mechanismus bringt die faltbaren Türelemente sanft und sicher in die richtige Position.

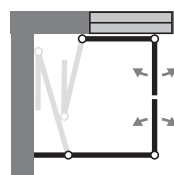

Profile Chromoptik
Scharniere Chrom
Griffe Chrom / Gummi
Echtglas (ESG) Klar hell
Höhe 200 cm



ENTSPANNUNGSSORT





Innovatives Profil schafft Flexibilität

APERTO PRO

Die Highlights der Aperto Serie
kombiniert mit verschiedenen
Profilmöglichkeiten, das ist
die erweiterte Duschkabinenserie
Aperto Pro.



reddot winner 2021



www.hsk.de





APERTO PRO | Innovatives Profil schafft Flexibilität



Flexibel

Das dezente Wandprofil in Chromoptik oder Schwarz-matt lässt sich auf der Fliese bzw. Wand, auf Putz oder im Putz montieren. Je nach Einbau des Profils kann die Duschkabine teilgerahmt oder auch rahmenlos aussehen.



Innenbündig

Nicht nur schön, sondern auch gut durchdacht: Die innen glasbündigen Scharniere vereinfachen die Reinigung und Pflege der Glasflächen enorm.



Griffig

Der frische und softe Look der Aperto Pro spiegelt sich in allen Details wider: Scharniere, Wandprofile, Griffe und Stabilisationsbügel sind perfekt aufeinander abgestimmt.



Versteckt

Bei der Montage der Wandprofile im Putz scheint die Duschkabine Aperto Pro rahmenlos zu sein. Das sieht nicht nur schick aus, sondern ist auch besonders stabil.



Auch in Schwarz-matt
erhältlich

HSK
DIE BADEXPERTEN



Profilmontage
auf Putz

EckEinstieg pendelbar, 4-teilig

APERTO PRO | Innovatives Profil schafft Flexibilität



Abb. zeigt Glasoption Mattierung individual

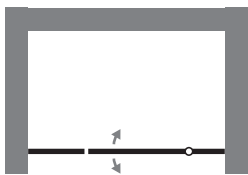

Profile Chromoptik
Scharniere Chrom
Griff Chrom
Echtglas (ESG) Klar hell
Glasoption Mattierung individual
Höhe 200 cm

Raumnische pendelbar, 3-teilig

Die Aperto Pro eignet sich auch für große Nischen. Durch die Wandprofile und Stabilisationsbügel sind beide Nebenteile fest an der Wand. Dies sorgt für ein besonders sicheres Handling der pendelbaren Drehtür. Für einen optimalen Sichtschutz können individuelle Glasmattierungen vorgenommen werden.

Montage auf Fliese

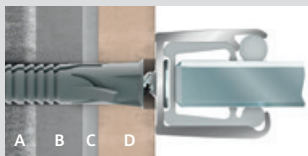

A) Wand B) Putz C) Fliesenkleber D) Wandfliese

Montage auf Putz

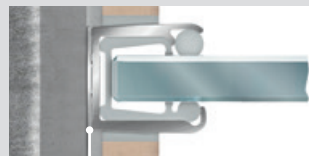

Einputzschiene

Montage im Putz



Einputzschiene

Auch in Schwarz-matt erhältlich

EckEinstieg pendelbar, 4-teilig

Eine Lösung für schwierige Raumsituationen ist der EckEinstieg. Trotz hervorstehender Gegenstände, wie einem Heizkörper oder einer Treppe, ermöglichen die Festelemente das weite Öffnen der Duschtüren. Hygienisch und langfristig schön zugleich sind die kreativen RenoDeco Wandverkleidungen. Das hochwertige sowie wasserfeste Material ermöglicht die großflächige Abdeckung ganzer Wandflächen – ganz ohne Fugen.

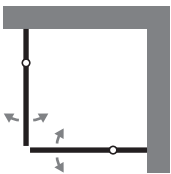

Profile Chromoptik
Scharniere Chrom
Griffe Chrom
Echtglas (ESG) Klar hell
Höhe 200 cm



Drehtür pendelbar an Nebenteil mit Seitenwand

Scheinbar rahmenlos und trotzdem fest verankert sind die in der Wand montierten Wandanschlussprofile. Der zusätzliche Stabilisationsbügel macht die Duschkabine auch mit einer Türbreite bis zu 130 cm besonders sicher.

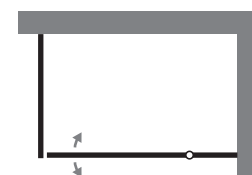

Profile Chromoptik
Scharniere Chrom
Griff Chrom
Echtglas (ESG) Klar hell
Höhe 200 cm

- Serie
- -
- Optional
- -
 -



Der zeitlose Trend im Bad-Design

PREMIUM SOFTCUBE

Frisches Design für eine zeitlose
und moderne Badgestaltung:
Diese 6 mm Serie besticht durch
ein umfangreiches Programm und
vielfältige Möglichkeiten.

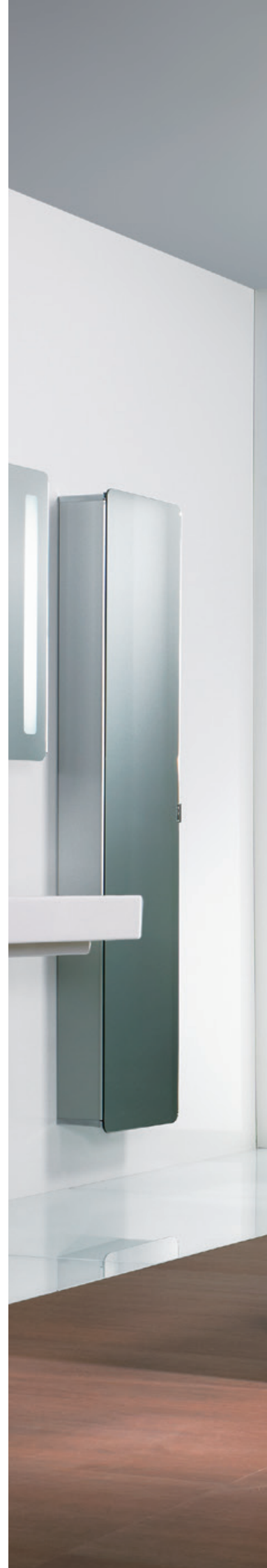



PREMIUM SOFTCUBE | Der zeitlose Trend im Bad-Design



Formschön

Das frische und softe Design findet sich in Griffen, Scharnieren, Wandprofilen und Stabilisationsbügeln wieder. Für zusätzlichen Komfort sorgen der optionale Stangengriff und die praktischen Pendelscharniere.



Pflegeleicht

Die innen glasbündigen Dreh- und Pendeltür-Scharniere bilden mit dem Echtglas (ESG) eine perfekte Einheit. Die Reinigung der Glasflächen wird damit ein Kinderspiel.



Stabil

Der Softcube Stabilisationsbügel bietet Design mit Funktion. Der Glashalter fixiert die 6 mm starken Gläser zuverlässig. Die abgerundeten Ecken unterstreichen den einheitlichen Look.

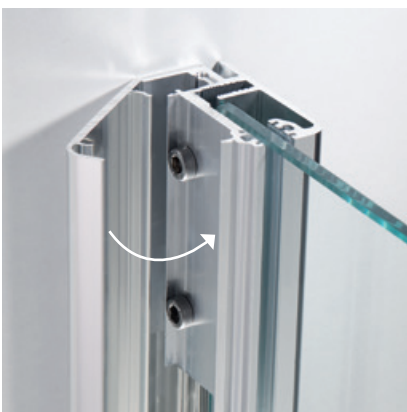

Unsichtbar

Das auf die sanfte Softcube Formensprache abgestimmte Clipsprofil sorgt durch die versteckte Montage-technik für einen simplen Aufbau der Duschkabine. Die glatte Oberfläche des Profils ist darüber hinaus besonders pflegeleicht.





Drehtür an Nebenteil mit Seitenwand und optionalem Stangengriff

PREMIUM SOFTCUBE | Der zeitlose Trend im Bad-Design



PREMIUM SOFTCUBE

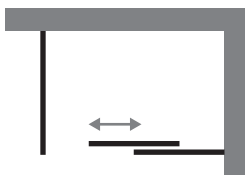

Profile Chromoptik
Griff Chrom
Echtglas (ESG) Klar hell
Höhe 200 cm

Schiebetür, 2-teilig mit Seitenwand

Das Schiebetür-Modell der Serie Premium Softcube ist besonders für kleine Bäder ein Highlight. Dank des serienmäßigen Riegelgriffs läuft die Türscheibe komplett hinter das Festteil und garantiert einen großzügigen Einstieg. Dabei findet sich das softe Design in allen Elementen wieder – von den Clipsprofilen bis zum Griff. Praktisch ist das Clipsprofil auch, da sich damit schräge Wände bis 20 mm einfach ausgleichen lassen.

Eckeinstieg, 4-teilig

Einen großzügigen Zugang und eine leichte Reinigung bietet der Premium Softcube Eckeinstieg. Zusätzliche Erleichterung bringt die optionale Glasversiegelung TwinSeal, welche Seifenresten und Kalk die Angriffsfläche nimmt. Die edlen Griff-lösungen sorgen für ein leichtes Handling der Türen.

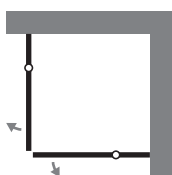

Profile Chromoptik
Scharniere Chrom
Griffe Chrom
Echtglas (ESG) Klar hell
Höhe 200 cm



Drehtür an Nebenteil mit Seitenwand im Sondermaß

Dachschrägen, schiefe Wände und Vorbauten sind durch das Sondermaß-konzept von HSK kein Hindernis. Die Seitenwände lassen sich perfekt an die baulichen Gegebenheiten anpassen.

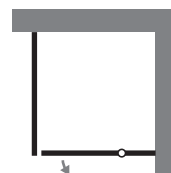

Profile Chromoptik
Scharniere Chrom
Griff Chrom
Echtglas (ESG) Klar hell
Höhe 200 cm

Serie



Optional



PREMIUM SOFTCUBE | Der zeitlose Trend im Bad-Design

PREMIUM SOFTCUBE

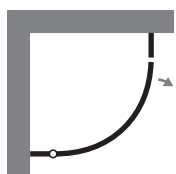

Profile Chromoptik
Scharniere Chrom
Griff Chrom
Echtglas (ESG) Klar hell
Höhe 200 cm

Bei Rundduschen kein
TwinSeal möglich.

Keine Sonderhöhe möglich.

Runddusche, 3-teilig

Für schwierige Raumsituationen:
Durch die schmalen Festelemente
dieser Serie lässt sich die Tür
trotz vorstehender Heizkörper oder
Vormauerungen weit öffnen.

Serie



Optional



Runddusche, 4-teilig

Diese 4-teilige Runddusche mit zwei Türelementen ist die perfekte Lösung für die Raumecke. Die hochwertigen Wandprofile in Chromoptik passen ideal zur Designwelt Softcube.

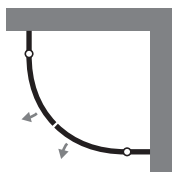

Profile Chromoptik
Scharniere Chrom
Griff Chrom
Echtglas (ESG) Klar hell
Höhe 200 cm

Bei Rundduschen kein TwinSeal möglich.

Keine Sonderhöhe möglich.



Fünfeckdusche, 3-teilig

Sachlich-modern und platzsparend ist diese Lösung für die Raumecke in kleinen Bädern. Die Tür wird sicher von einem Festelement gehalten und schließt zuverlässig mit dem Magnet-Dichtprofil am zweiten Element. Für luxuriösen Duschkomfort sorgt das Duschpaneel Softcube (siehe Seite 310).

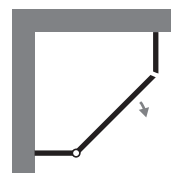

Profile Chromoptik
Scharniere Chrom
Griff Chrom
Echtglas (ESG) Klar hell
Höhe 200 cm

PREMIUM SOFTCUBE | Der zeitlose Trend im Bad-Design

PREMIUM SOFTCUBE



Eckeinstieg pendelbar, 4-teilig

Pflegeleichte Pendeltürlösungen: Egal, ob in der Raumecke oder einer Nische, diese Türen lassen sich nach außen und innen öffnen. Das bietet einen großzügigen Einstieg und zusätzlichen Komfort. Nach dem Duschen können die Türen nach innen gestellt abtropfen und trocknen.

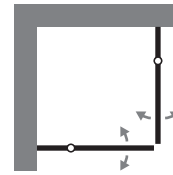

Profile Chromoptik
Scharniere Chrom
Griffe Chrom
Echtglas (ESG) Klar hell
Höhe 200 cm

Besonders
pflegeleicht
sind die
glasbündigen
Pendel-
scharniere



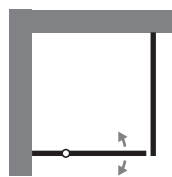

Profile Chromoptik
Scharniere Chrom
Griff Chrom
Echtglas (ESG) Klar hell
Höhe 200 cm

Drehtür pendelbar an Nebenteil mit Seitenwand

Je nach Raumsituation ist auch die Kombination aus Pendeltür und Seitenwand möglich. Diese lässt sich an gegebene Vormauerungen oder Abschrägungen anpassen – ohne Verzicht auf den Komfort der Pendeltüren und die hohe Pflegeleichtigkeit des Scharniers.

Serie



Optional





Transparente Frische im Badezimmer

PREMIUM CLASSIC

Klassisches Design, eine umfangreiche Farbpalette und attraktive Glasdekore aus 6 mm starkem Echtglas (ESG) erfüllen höchste Ansprüche an Optik und Material.





Runddusche, 4-teilig (asymmetrisch)

PREMIUM CLASSIC | Transparente Frische im Bad



Pflegeleicht

Die innen glasbündigen Premium Classic Scharniere bilden mit dem Echtglas (ESG) eine perfekte Einheit. Nach dem Duschbad lässt sich das Wasser leicht mit einem Glaswischer abziehen.



Stabil

Der auf die Anforderungen der vielfältigen Modellpalette der Premium Classic abgestimmte Stabilisationsbügel sorgt für einen sicheren Stand der 6 mm starken Glaselemente. Er passt perfekt zu allen lieferbaren Profifarben.



Praktisch

Bei Kombination mit einer Badewanne bietet sich eine verkürzte Seitenwand als Anschlussmöglichkeit an. Die Position der kurzen Seitenwand neben der Badewanne lässt das Wasser in die Duschzone laufen und ermöglicht durch den Abstand zur Wanne eine problemlose Reinigung.



Fest

Passend zum individuellen Einrichtungsstil können die Wandanschlussprofile aus hochwertigem Aluminium farblich angeglichen werden. Die langlebige und pflegeleichte Pulverbeschichtung gibt es in vielen Standard- und Sonderfarben sowie in Chromoptik.

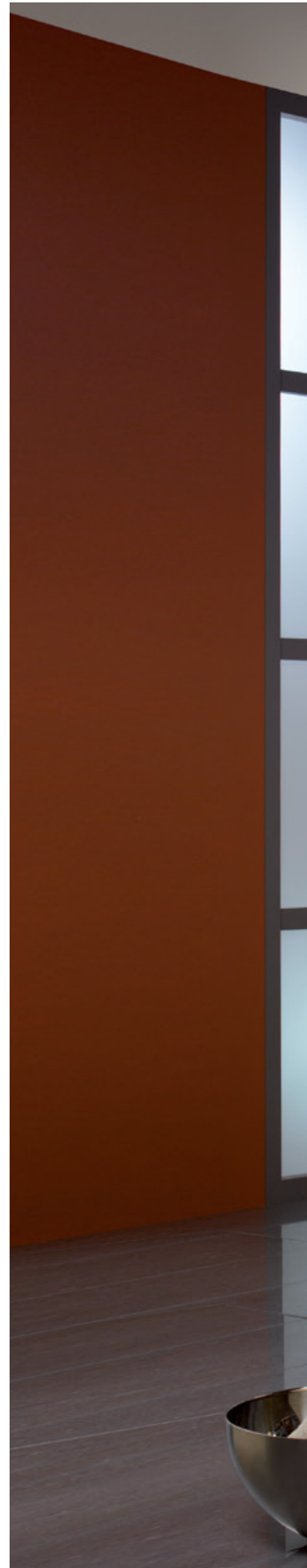



EckEinstieg, 4-teilig

PREMIUM CLASSIC | Transparente Frische im Bad

PREMIUM CLASSIC



Diese Serie ist in vielen attraktiven Glasoptionen erhältlich

Drehtür Nische an Nebenteil

Der vorgezogene Drehpunkt ermöglicht eine Installation auch bei ungünstig platzierten Heizkörpern oder Mauervorsprüngen. Diese Duschtrennung ist die perfekte Lösung für Nischen bis zu 120 cm Breite.

Entdecken Sie die Vielfalt attraktiver Glasoptionen auf Seite 364.

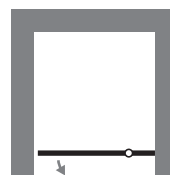

Profile Chromoptik
Scharniere Chrom
Griff Chrom
Echtglas (ESG) Klar hell
Höhe 200 cm



Drehtür an Nebenteil mit Seitenwand/ verkürzter Seitenwand

Die Seitenwand bietet Flexibilität für die Kombination mit der angrenzenden Badewanne. Die verkürzte Variante wird neben dem Wannenrand angebracht, sodass das Wasser einfach in die Duschkabine abfließt. Der leichte Abstand zur Wanne erleichtert die Reinigung. Alternativ auch als Version auf der Wanne lieferbar.

Für eine Lösung bei der sich die Seitenwand direkt auf der Badewanne befindet, eignet sich die Aperto Serie auf Seite 167.

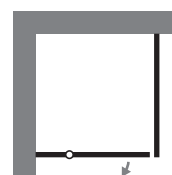

Profile Alu Silber-matt
Scharniere Chrom
Griff Chrom
Echtglas (ESG) Klar hell
Höhe 200 cm

Serie



Optional





Technische Perfektion

EXKLUSIV 2.0

Bewährter Alleskönner mit
technischen Highlights
im modifizierten Design für eine
geradlinige, schlanke Optik.



reddot winner 2023





EXKLUSIV 2.0 | Technische Perfektion



Bewährt

Die Duschkabinenserie Exklusiv 2.0 vereint das Beste ihres Vorgängermodells mit durchdachten Details zu einem hochqualitativen, modernen Duschkonzept. Was bleibt, ist die gewohnte Funktionalität und technische Performance, ohne die Variabilität an Sondermaßen einzuschränken.



Funktional

Das ergonomische Design der verschiedenen Griffoptionen unterstreicht den modernen Auftritt der Exklusiv 2.0. Der Standard Knopfgriff oder optional verfügbare gripoptimierte Rändelgriff gewährleisten dabei stets höchsten Nutzungskomfort sowie optimale Griffsicherheit beim Öffnen und Schließen der Türen.



Stabil

Die optisch überarbeiteten Stabilisationsbügel und Wandprofile sorgen für einen zeitgemäßen Auftritt und sicheren Halt. Farblich aufeinander abgestimmt sind sie in den Profilfarben Alu Silber-matt, Chromoptik oder trendigem Schwarz-matt erhältlich.



Sicher fixiert

Technische Perfektion bietet das flache Wandanschlussprofil der Seitenwand – ohne sichtbare Verschraubungen – mit spezieller Kedertechnik. Dabei werden die Festelemente in das befestigte Wandprofil eingeschoben, ausgerichtet und dauerhaft sowie dicht fixiert. Dies sorgt für eine einfache, schnelle und vor allem sichere Montage.





EXKLUSIV 2.0 | Technische Perfektion

EXKLUSIV 2.0



Runddusche pendelbar, 4-teilig

Die 4-teilige Exklusiv 2.0 Runddusche bietet bei bewährter Funktion ein starkes Design. Die nach innen und außen pendelbaren Türflügel eröffnen flexible Gestaltungsmöglichkeiten und garantieren einen großzügigen Einstieg.

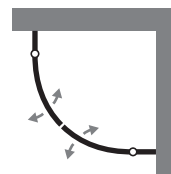

Profile Chromoptik
Griffe Chrom
Echtglas (ESG) Klar hell
Höhe 200 cm

Bei Rundduschen kein
TwinSeal möglich.

Keine Sonderhöhe möglich.

Fünfeckdusche pendelbar, 4-teilig

Die platzsparende Fünfeckdusche bietet hohen Duschkomfort auf wenig Raum und ist ideal für besondere Bäder. Dank der schmalen Festelemente lassen sich die Duschtüren problemlos nach außen öffnen oder auch nach innen schwenken, ohne gegen die Armatur zu stoßen.

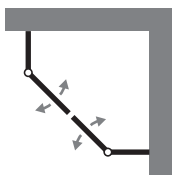

Profile Chromoptik
Griffe Chrom
Echtglas (ESG) Klar hell
Höhe 200 cm



Abb. zeigt optionale Stangengriffe



Abb. zeigt Glasoption Mattierung mittig

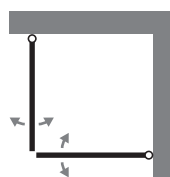

Profile Chromoptik
Griffe Chrom
Echtglas (ESG) Klar hell
Glasoption Mattierung mittig
Höhe 200 cm

EckEinstieg pendelbar, 2-teilig

Der 2-teilige EckEinstieg ist eine klassische und doch zeitlose Lösung für Ihr Bad. Die Duschtüren lassen sich bequem nach innen und außen öffnen, dabei verleihen die modifizierten Wandanschlussprofile der Duschkabine eine geradlinige sowie klare Optik.

Serie



Optional



EXKLUSIV 2.0 | Technische Perfektion

EXKLUSIV 2.0



EckEinstieg pendelbar, 4-teilig

Ungünstig geschnittene Bäder, mit Mauer vorsprung oder Heizkörper neben der Duschkabine, erfordern eine besondere Technik, die ebenso einen großen Einstieg in die Duschkabine erlaubt: Dafür ist der 4-teilige EckEinstieg perfekt. Dank der innovativen Profilvertechnik, ohne sichtbare Verschraubungen, ist die Pflege der Duschkabine äußerst komfortabel und schön einfach. Abgerundet wird die exklusive Optik durch die Trendfarbe Schwarz-matt.

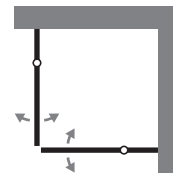

Profile Schwarz-matt
Scharniere Schwarz-matt
Griffe Schwarz-matt
Echtglas (ESG) Klar hell
Höhe 200 cm





Drehtür Nische

Die Drehtür Nische der Serie Exklusiv 2.0 ist mit einem funktionalen Heb-/Senk-Mechanismus ausgestattet und öffnet dabei nach außen. Das Türelement hält die Wärme in der Duschkabine und dient als zuverlässiger Spritzschutz, dabei besticht die Duschkabine mit klaren Linien sowie modernen Wandanschlussprofilen.

Optional auch als pendelbare Variante erhältlich.

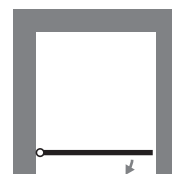

Profile Chromoptik
Griff Chrom
Echtglas (ESG) Klar hell
Höhe 200 cm



Drehtür mit Seitenwand

Die Kombination aus einer Drehtür mit einer Seitenwand eröffnet flexible Gestaltungsmöglichkeiten im Bad. Direkt neben der Dusche können Heizkörper oder Möbel ihren Platz finden, ohne den Komfort eines großen Einstiegs zu reduzieren. Moderne großflächige RenoDeco Wandverkleidungen sorgen für das gewisse Extra.

Optional auch als pendelbare Variante erhältlich.

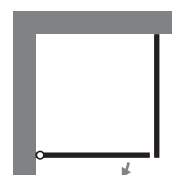

Profile Schwarz-matt
Griff Schwarz-matt
Echtglas (ESG) Klar hell
Höhe 200 cm

Serie



Optional



EXKLUSIV 2.0 | Technische Perfektion

EXKLUSIV 2.0



Abb. zeigt optionalen Stangengriff

Drehtür mit verkürzter Seitenwand

Wenn Dusche und Badewanne direkt aneinander stehen, lässt sich eine verkürzte Seitenwand auf dem Badewannenrand installieren. Durch das spezielle Magnetprofil der Exklusiv 2.0 bleibt das Duschwasser im Duschbereich, dabei schließt die Tür zuverlässig ab. Farblich an die Duschkabine angepasste Armaturen verleihen dem Bad einen stimmigen Look.

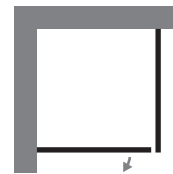

Profile Schwarz-matt
Griff Schwarz-matt
Echtglas (ESG) Klar hell
Höhe 200 cm

Drehtür mit wegschwenkbarer Seitenwand

Auch in Raumsituationen mit einer bestehenden Badewanne bleibt ausreichend Platz für eine großzügige Dusche: Die Exklusiv 2.0 kann mit einer wegschwenkbaren Seitenwand ausgestattet werden, um die Pflege der Glaselemente sicherzustellen. Das Magnetschließprofil sorgt für einen garantierten Spritzschutz, außerdem bleibt so die Wärme in der Duschzone.

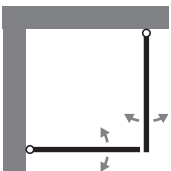

Profile Chromoptik
Griff Chrom
Echtglas (ESG) Klar hell
Höhe 200 cm





Abb. zeigt optionale Stangengriffe

Pendeltür Nische

Eine Nischenlösung mit zwei Pendeltüren ist ideal für beengte Bäder. Der praktische Heb-/Senk-Mechanismus der Duschtüren sorgt für eine zuverlässige Dichtigkeit und hervorragende Handhabung. Für langanhaltende Freude an der neuen Duschkabine sorgt die optionale Glasversiegelung TwinSeal.

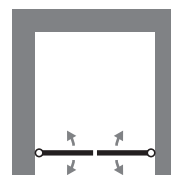

Profile Chromoptik
Griffe Chrom
Echtglas (ESG) Klar hell
Höhe 200 cm

Pendeltür mit Seitenwand

Die schlanken Duschtüren lassen sich bequem nach innen und außen schwingen, die kantigen Details der Duschkabine sorgen für eine geradlinige sowie schlanke Optik.

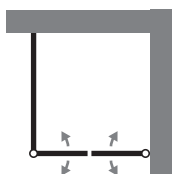

Profile Schwarz-matt
Griffe Schwarz-matt
Echtglas (ESG) Klar hell
Höhe 200 cm



Abb. zeigt optionale Stangengriffe

Serie



Optional



EXKLUSIV 2.0 | Technische Perfektion

EXKLUSIV 2.0

Pendeltür mit verkürzter Seitenwand

Eine tolle Lösung für die ganze Familie bietet diese Pendeltür mit verkürzter Seitenwand: Neben der Badewanne platziert, lassen sich die Türflügel leicht schwingen und ermöglichen einen großen Duschbereich in kleinen oder verwinkelten Räumen.

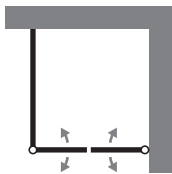

Profile Chromoptik
Griffe Chrom
Echtglas (ESG) Klar hell
Höhe 200 cm

Abb. zeigt optionale Stangengriffe



Drehtür Nische pendelbar mit Nebenteil

In besonders breiten Nischen oder am Kopf von Schlauchbädern ist die 2-teilige Raumnische mit ihrer möglichen Breite von 160 cm die beste Wahl. Die Kombination aus Festelement, pendelbarer Tür, innovativem Wandanschlussprofil und zuverlässigem Stabilisationsbügel sorgt für einen Duschbereich der Extraklasse.

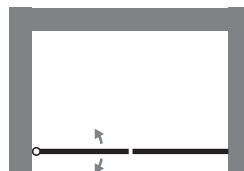

Profile Alu Silber-matt
Griff Alu Silber-matt
Echtglas (ESG) Klar hell
Höhe 200 cm

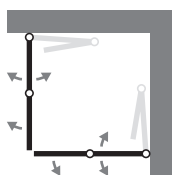

Profile Chromoptik
Scharniere Chrom
Griffe Chrom / Gummi
Echtglas (ESG) Klar hell
Höhe 200 cm

Drehfalttür Eckeinstieg pendelbar

Gerade in barrierefreien Bädern überzeugt die Exklusiv 2.0 mit einem modernen Design und bewährter Technik. Besonders der Eckeinstieg mit Drehfalttüren ist ein innovatives Raumsparwunder. So lassen sich die Duschtüren nicht nur weiträumig öffnen und garantieren einen großzügigen Einstieg in die Duschkabine, sondern können komplett an die Wand gefaltet werden – ideal für generationsübergreifende Bäder mit Zukunft.

Serie



Optional



EXKLUSIV 2.0 | Technische Perfektion

EXKLUSIV 2.0



Drehfalttür Eckeinstieg pendelbar an Nebenteil

Selbst im kleinsten Badezimmer findet diese Duschkabine ihren Platz. Dank der schmalen Festelemente lassen sich die Duschtüren bei zum Beispiel hervorstehenden Heizkörpern problemlos nach außen öffnen oder auch nach innen schwenken und zusammenfallen, ohne gegen die Armatur zu stoßen. Der speziell entwickelte Puffergriff verhindert das harte Anschlagen des Glases und macht die Handhabung auch mit feuchten Händen rutschsicher.

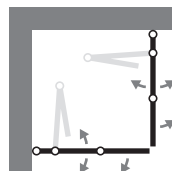

Profile Schwarz-matt
Griffe Schwarz-matt
Echtglas (ESG) Klar hell
Höhe 200 cm

Drehfalttür Eckeinstieg pendelbar mit Festelement

Wenn aus einer Badewanne eine Dusche werden soll und eine nur sehr geringe Tiefe zur Verfügung steht, ist die Exklusiv 2.0 eine elegante Duschlösung: Die dreh- und faltbaren Türelemente lassen sich nach außen oder innen wegklappen und ermöglichen einen komfortablen Zugang zur Duschkabine. Optional kann ein zusätzlicher Puffergriff an den Türelementen die Bedienung erleichtern und macht die Handhabung noch sanfter.

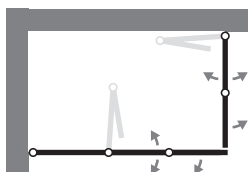

Profile Schwarz-matt
Griffe Schwarz-matt
Echtglas (ESG) Klar hell
Höhe 200 cm





Drehfalttür Nische pendelbar

Die Exklusiv 2.0 Drehfalttür eignet sich hervorragend in Schlauchbädern oder Raumnischen bis zu einer Breite von 140 cm. Das komplette Wegdrehen des gefalteten Türelements ermöglicht einen komfortablen Einstieg in die Dusche.

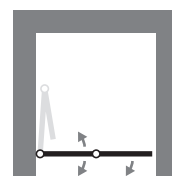

Profile Chromoptik
Scharniere Chrom
Griff Chrom / Gummi
Echtglas (ESG) Klar hell
Höhe 200 cm

Drehfalttür pendelbar mit Seitenwand

Einen komfortablen Einstieg bekommt man bei einer Drehfalttürlösung, neben der Seitenwand lassen sich bequem Heizkörper oder auch Badmöbel platzieren. Die Türelemente lassen sich komplett nach innen oder außen falten. Die innen glasbündigen Scharniere und modernen Wandanschlussprofile, ohne sichtbare Verschraubungen, machen die Reinigung der Duschkabine schön pflegeleicht.

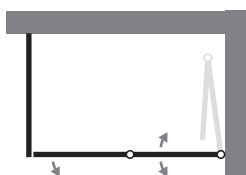

Profile Chromoptik
Scharniere Chrom
Griff Chrom / Gummi
Echtglas (ESG) Klar hell
Höhe 200 cm



Serie



Optional



Zeitlose Linien mit Funktion

EXKLUSIV

Bewährte Konstruktion mit
optischen und funktionalen Details

für einen zeitgemäßen
Auftritt mit frischem Look.





EXKLUSIV | Zeitlose Linien mit Funktion



Ergonomisch

Der Knopfgriff – die standardmäßige Exklusiv Griffösung – glänzt durch eine hochwertige Oberfläche und ein ergonomisches Design.



Griffig

Der optionale Stabgriff bietet ein komfortables Handling der 6 mm Echtglastüren. Durch die sanften Rundungen ist er perfekt auf das exklusive Design abgestimmt.



Stabil

Die Exklusiv Stabilisationsbügel sorgen für höchste Sicherheit und einen besonders soliden Charakter. Optisch und technisch perfekt darauf abgestimmt – die Anbindung an das bewährte Heb-/Senk-Profil.



Sanft

Der Heb-/Senk-Mechanismus des Exklusiv Profils hebt die Tür beim Öffnen leicht an. Im geschlossenen Zustand senkt er sie, wie auch im 90° Winkel, sanft ab.





Runddusche Halbkreis pendelbar, 4-teilig

EXKLUSIV | Zeitlose Linien mit Funktion

EXKLUSIV

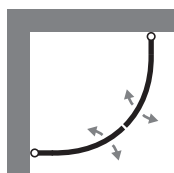

Profile Chromoptik
Griffe Chrom
Echtglas (ESG) Klar hell
Höhe 200 cm

Bei Rundduschen kein
TwinSeal möglich.

Keine Sonderhöhe möglich

Runddusche pendelbar, 2-teilig

Elegant und großzügig präsentiert sich dieses Exklusiv Modell. Die aus Echtglas (ESG) geformten Türelemente lassen sich über die ganze Breite nach innen und außen öffnen.

EckEinstieg pendelbar, 4-teilig

Mit ihren feststehenden Seitenelementen passt diese Glasdusche auch in ungünstig geschnittene Raumsituationen. Mauervorsprünge oder Heizkörper sind kein Hindernis mehr. Neben vielen weiteren Profilarben auch mit den Glasoptionen Chinchilla, Carré und Perla erhältlich.

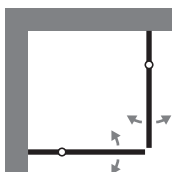

Profile Chromoptik
Griffe Chrom
Echtglas (ESG) Klar hell
Höhe 200 cm



Abb. zeigt optionale Stabgriffe

EckEinstieg pendelbar, 2-teilig

Eine zeitlose und funktionale Lösung für Ihr Bad – der 2-teilige Exklusiv EckEinstieg. Die vielfältige Auswahl an Profilarben und Gläsern ermöglicht eine individuelle Badgestaltung.

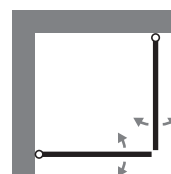

Profile Chromoptik
Griffe Chrom
Echtglas (ESG) Klar hell
Höhe 200 cm

Serie



Optional



EXKLUSIV | Zeitlose Linien mit Funktion

EXKLUSIV



Abb. zeigt Glasoption Mattierung mittig und optionalen Stabgriff

Drehtür Nische pendelbar mit Nebenteil

Mit dieser Lösung können Sie den Raum in Nischen oder am Kopf von Schlauchbädern voll ausnutzen. Das Festelement und die pendelbare Tür füllen Nischen bis zu 200 cm und lassen sich wahlweise auf einer Duschwanne oder ebenerdig montieren.

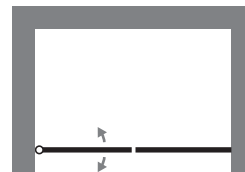

Profile Chromoptik
Griff Chrom
Echtglas (ESG) Klar hell
Glasoption Mattierung mittig
Höhe 200 cm

Drehtür Nische

Einladend zeigt sich diese Nischenvariante mit einem breiten Einstieg bis zu 100 cm. Die Tür öffnet nach außen und ist mit funktionalem Heb-/Senk-Mechanismus ausgestattet.

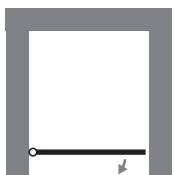

Profile Chromoptik
Griff Chrom
Echtglas (ESG) Klar hell
Höhe 200 cm



Abb. zeigt optionalen Stabgriff



Abb. zeigt optionale Stabgriffe

Pendeltür Nische

Diese 2-teilige Nischenlösung ist perfekt für verwinkelte Bäder. Der integrierte Heb-/Senk-Mechanismus lässt die Türflügel leicht nach außen sowie innen schwingen und macht diese Duschtrennung zu einer tollen Lösung für die ganze Familie.

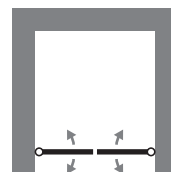

Profile Chromoptik
Griffe Chrom
Echtglas (ESG) Klar hell
Höhe 200 cm

Raumnische pendelbar, 4-teilig

Besonders die komfortablen Einstiegsmaße für breite Nischen bis 200 cm überzeugen bei dieser Pendeltürlösung. Die beiden Festelemente an den Seiten können zudem individuell an die Raumsituation angepasst werden.



Profile Chromoptik
Griffe Chrom
Echtglas (ESG) Klar hell
Höhe 200 cm



Abb. zeigt optionale Stabgriffe

EXKLUSIV | Zeitlose Linien mit Funktion

EXKLUSIV

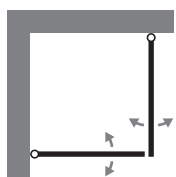

Profile Chromoptik
Griff Chrom
Echtglas (ESG) Klar hell
Höhe 200 cm

Drehtür mit wegschwenkbaren Seitenwand

Grenzt die Badewanne direkt an die Duschtrennung, kommt es häufig zu Problemen bei der Pflege der Glaselemente. Deshalb ist diese Duschlösung mit einer wegschwenkbaren Seitenwand ausgestattet. Das ermöglicht eine einfache Reinigung des kompletten Glases.

Drehtür mit verkürzter Seitenwand (auf Wanne) inkl. Handtuchhalter

Eine weitere Lösung, wenn Dusche und Badewanne direkt aneinander stehen, ist eine verkürzte Seitenwand, die auf dem Badewannenrand installiert wird. Durch ein spezielles Magnetprofil schließt die Tür zuverlässig. Das Wasser läuft in den Duschbereich. Die Seitenwand wird serienmäßig mit einem praktischen Handtuchhalter geliefert, der bei Bedarf montiert werden kann.

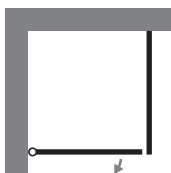

Profile Chromoptik
Griff Chrom
Echtglas (ESG) Klar hell
Höhe 200 cm



Abb. zeigt optionalen Stabgriff



Fünfeckdusche pendelbar, 4-teilig

Diese platzsparende Duschlösung ist ideal für kleine und ungünstig geschnittene Bäder. Sie bietet hohen Duschkomfort auf wenig Raum. Ein tolles Extra für mehr Bequemlichkeit bei der Körperpflege: die funktionale Ganzmetall-Fußstütze (siehe Seite 320).

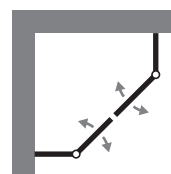

Profile Chromoptik
Griffe Chrom
Echtglas (ESG) Klar hell
Höhe 200 cm

Serie



Optional



EXKLUSIV | Zeitlose Linien mit Funktion



Drehfalttür Eckeinstieg pendelbar mit Festelement

Die weit öffnenden Türflügel der Exklusiv Drehfalttürlösungen ermöglichen einen komfortablen Zugang zur Duschzone – auch bei weniger tiefen Duschbereichen. Hier wurde die Badewanne einfach durch eine 170 × 70 cm große Dusche ersetzt. Auf Wunsch kann ein zweiter Drehfalttürgriff an den Türelementen die Bedienung noch mehr erleichtern.

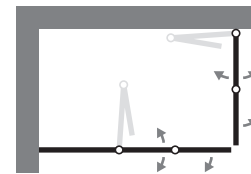

Profile Chromoptik
Scharniere Chrom
Griffe Chrom / Gummi
Echtglas (ESG) Klar hell
Höhe 200 cm

Drehfalttür Eckeinstieg pendelbar

Bis 140 × 140 cm lieferbar: Der Eckeinstieg der Drehfalttürm Modelle. Der speziell entwickelte Griff ist mit einem funktionalen Gummipuffer ausgestattet. Er verhindert das harte Anschlagen ans Glas und macht den Griff auch mit feuchten Händen rutschsicher. Optional: ein zusätzlicher Griff am wandangeschlagenen Türelement. Er erleichtert die Bedienung in der Dusche und macht die Handhabung noch sanfter.

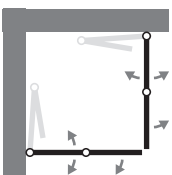

Profile Chromoptik
Scharniere Chrom
Griffe Chrom / Gummi
Echtglas (ESG) Klar hell
Höhe 200 cm





Drehfalttür Fensterlösung pendelbar, 4-teilig

Eine Kombination aus schwenkbarem Drehfaltprofil und drehbarem Exklusiv Wandanschlussprofil: Zum Öffnen des Fensters kann die komplette 6 mm Duschkabine einfach im Duschbereich an die Wand geklappt werden. Das schafft völlig neue Möglichkeiten und viel Platz.

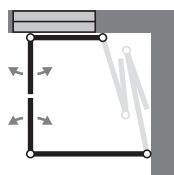

Profile Chromoptik
Griffe Chrom / Gummi
Echtglas (ESG) Klar hell
Höhe 200 cm



EXKLUSIV | Zeitlose Linien mit Funktion

EXKLUSIV



Drehfalttür Runddusche Halbkreis pendelbar, 4-teilig

Weit öffnende Türelemente, kombiniert mit minimalem Raumbedarf, bietet diese zusammenfaltbare Exklusiv Halbkreisdusche. Die praktische Drehfalttürlösung schafft einen großzügigen Duschbereich, der nach dem Duschen zur zusätzlichen Wellnessfläche im Bad wird – besonders komfortabel in kleinen Räumen.

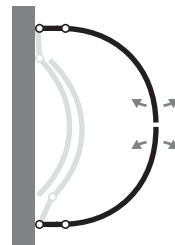

Profile Chromoptik
Scharniere Chrom
Griffe Chrom / Gummi
Echtglas (ESG) Klar hell
Höhe 200 cm

Bei Rundduschen kein
TwinSeal möglich.

Keine Sonderhöhe möglich.



Drehfalttür Nische pendelbar

Drehfalttüren sind auch für Raumnischen (max. 140 cm Breite) eine perfekte Lösung. Das komplette Wegdrehen der gefalteten Türelemente ermöglicht einen komfortablen Einstieg. Die Pflege wird durch die innen glasbündigen Scharniere erleichtert, die Handhabung durch den optional zusätzlichen Drehfalttürgriff.

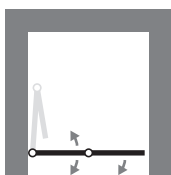

Profile Chromoptik
Scharniere Chrom
Griffe Chrom / Gummi
Echtglas (ESG) Klar hell
Höhe 200 cm



Abb. zeigt optionalen Griff am zweiten Türelement



Drehfalttür pendelbar mit Seitenwand

Die Exklusiv Drehfalttürlösungen mit Seitenwand bieten einen großen Einstieg bei geringem Platzbedarf. Die Türelemente halten die Wärme in der Duschkabine, dienen als zuverlässiger Spritzschutz und lassen sich komplett nach innen und außen falten.

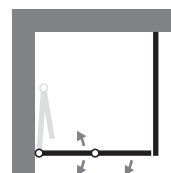

Profile Chromoptik
Scharniere Chrom
Griff Chrom / Gummi
Echtglas (ESG) Klar hell
Höhe 200 cm

Serie



Optional



Perfekter Dusch- komfort

FAVORIT NOVA

Beste Qualität in frischem Look.

Die standfeste 5 mm Serie
vereint schlankes Design mit
bewährter Qualität.

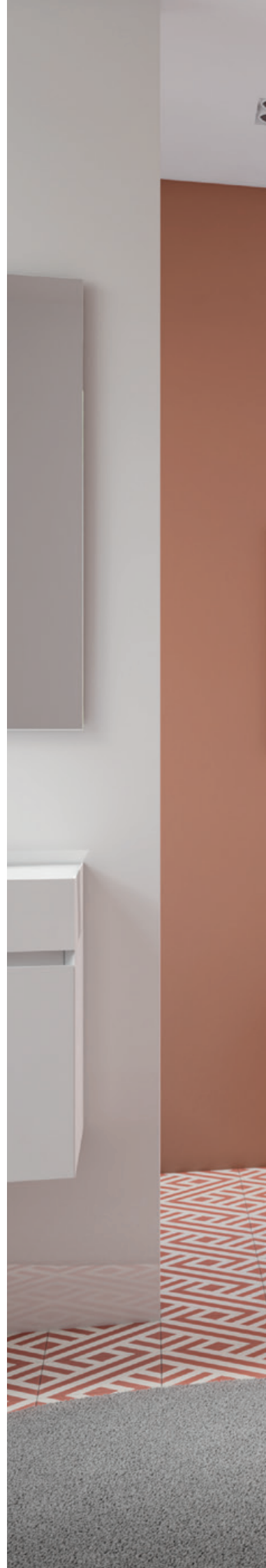



FAVORIT NOVA | Perfekter Duschkomfort

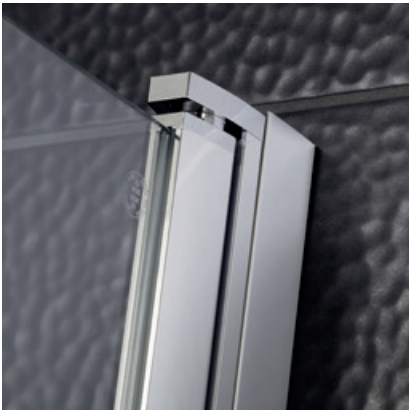

Modern

Die Serie Favorit Nova glänzt mit ihrer zeitlosen Profilloptik. Funktionale Details wie ein optimaler Verstellbereich runden den geradlinigen Look ab.



Funktional

Die Stangengriffe lassen sich leicht bedienen und wirken dank der verchromten Oberfläche und ihrer schlanken Form sehr elegant.



Zuverlässig

Eine Magnetschließleiste sorgt für ein sauberes und zuverlässiges Schließen der 5 mm Echtglastüren. Die Dreh- und Pendeltürlösungen sind in einer Höhe von 195 cm lieferbar.



Pendelbar

Die Profile sind in den Optiken Chrom, Alu Silber-matt oder Weiß erhältlich. Sie besitzen verchromte Drehlager mit Pendelfunktion. Der integrierte Heb-/Senk-Mechanismus erleichtert das Öffnen und Schließen.





FAVORIT NOVA | Perfekter Duschkomfort

FAVORIT NOVA



Runddusche pendelbar, 4-teilig

Die Runddusche der Serie Favorit Nova überzeugt durch ihr modernes Design und die hochwertige Verarbeitung – hier gehen Qualität und Preis Hand in Hand. Damit ist diese Runddusche ideal für das erste Familienbad oder den Objektbereich.

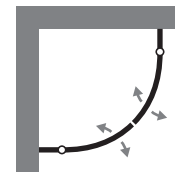

Profile Chromoptik
Griffe Chrom
Echtglas (ESG) Klar hell
Höhe 195 cm

Bei Rundduschen kein
TwinSeal möglich.

Keine Sonderhöhe möglich.

EckEinstieg pendelbar, 2-teilig

Diese Duschkabine bietet viel Platz für den Einstieg. Die Drehtüren öffnen weit nach außen und können auch nach innen geklappt werden. Die Türelemente sind in den Breiten 75 cm bis 100 cm erhältlich und schließen dank Heb-/Senk-Mechanismus sowie Magnetschließleisten leicht und zuverlässig.

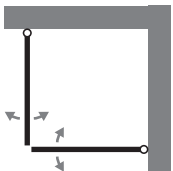

Profile Alu Silber-matt
Griffe Chrom
Echtglas (ESG) Klar hell
Höhe 195 cm





Pendeltür Nische

Nach außen oder nach innen? Bei einer Pendeltür geht beides. Die Elemente dieser Favorit Nova Duschtrennung lassen sich weit nach innen und außen schwenken. Je nach Bedarf oder Raumsituation sind sie auch mit einer Seitenwand kombinierbar.

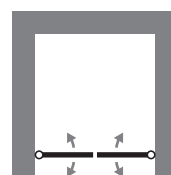

Profile Chromoptik
Griffe Chrom
Echtglas (ESG) Klar hell
Höhe 195 cm

Drehtür Nische pendelbar

Auch als Drehtür in Nische bietet die Favorit Nova optimale Eigenschaften: einen großen Einstieg, hohe Funktionalität und nachhaltige Qualität. Das 5 mm Echtglas (ESG) ist auf Wunsch mit dekorativer Glasmattierung lieferbar.

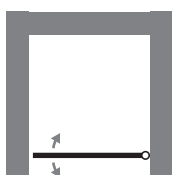

Profile Chromoptik
Griff Chrom
Echtglas (ESG) Klar hell
Glasioption Mattierung mittig
Höhe 195 cm



Abb. zeigt Glasioption Mattierung mittig

Serie



Optional



Modernes Design und starke Präsenz

FAVORIT PLUS

Zeitlos schön mit moderner
Optik und Funktionalität.
Die optimale Lösung – nicht nur
für knifflige Badezimmer.





FAVORIT PLUS | Modernes Design und starke Präsenz



Griffig

Ein besonderes Ausstattungsmerkmal der Favorit Plus ist der griptimierte Türgriff mit Rändelstruktur. Er verleiht der Duschkabine eine exklusive Optik und sorgt für eine Extraportion Komfort im Handling.



Funktional

Raffinierte Technik ohne Kompromisse: Die Glastür wird zwischen zwei von der Wand abgerückten Drehpunkten gelagert und eignet sich so auch für den Einsatz in kniffligen Badezimmern.



Zuverlässig

Mit markantem Profildesign wird die Favorit Plus Drehpunkttür zum Blickfang in jedem Badezimmer. Die Magnetschließe sorgt für ein sauberes und zuverlässiges Schließen der 6 mm Echthglastüren. Ein komfortabler Einstieg ist Dank besonders flachem Bodenprofil möglich.



Pflegeleicht

Die optionale Edelglas-Beschichtung schließt die unsichtbaren Poren des Glases. Das Antrocknen von Wassertropfen und Festsetzen von Seifenresten, Schmutz und Kalk wird spürbar reduziert. Das erleichtert die regelmäßige Reinigung.





FAVORIT PLUS | Modernes Design und starke Präsenz

FAVORIT PLUS



Drehpunktür Nische

Die Favorit Plus Drehpunktür setzt sich mit moderner Optik und Funktionalität gekonnt in Szene. Zeitlos schön präsentiert sich die Drehpunktür zwischen zwei von der Wand abgerückten Drehlagern, sodass störende Heizkörper, Fenster- oder Mauervorsprünge mit Leichtigkeit umgangen werden können – die optimale Lösung – nicht nur für knifflige Badezimmer.

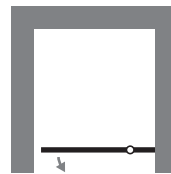

Profile Schwarz-matt
Griff Schwarz-matt
Echtglas (ESG) Klar hell
Höhe 200 cm

Ob in Alu Silber-matt,
Weiß-matt oder Schwarz-matt,
die Favorit Plus Drehpunktür ist
ein echter Hingucker



Drehlager



Rändelgriff

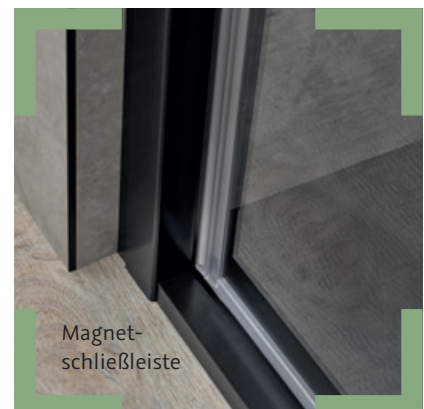

Magnet-
schlieÙbleiste



Drehpunkttür mit Seitenwand in Profifarbe Alu-Silbermatt



Drehpunkttür mit Seitenwand

Mit harmonischer Leichtigkeit fügt sich die Drehpunkttür mit Seitenwand in der Profifarbe Weiß-matt in das Badambiente ein. Für eine leichtere Reinigung und somit langanhaltende Freude an der Duschkabine sorgt die optionale Edelmetall-Beschichtung.

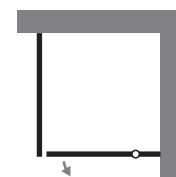

Profile Weiß-matt
Griff Weiß-matt
Echtglas (ESG) Klar hell
Höhe 200 cm

Optional



Einladend und erfrischend

FAVORIT

Modellvielfalt mit durchdachter Funktionalität sorgt für unbeschwertes Duschvergnügen. Wählen Sie aus vielen Profilarben sowie Echt- und Kunstgläsern.



www.hsk.de





FAVORIT | Einladend und erfrischend



Zeitlos attraktiv

Details, wie hochwertige Grifflösungen, pflegeleichte Schließprofile und praktische Handtuchhalter, machen die Serie Favorit zu einer beliebten Ausstattungslinie.



Einfach

Durch das besondere System lassen sich beim Reinigen die Schiebetüren nach innen wegklappen. Profile ohne Ecken und Kanten erleichtern die Reinigung.



Serienmäßig

Der serienmäßige Handtuchhalter der Favorit Seitenwand bietet dem Handtuch Platz, wo es gebraucht wird: direkt an der Dusche.



Leichte Pflege

Eine Edelglas-Beschichtung schließt die unsichtbaren Poren des Glases. Das Antrocknen von Wassertropfen und Festsetzen von Seifenresten, Schmutz und Kalk wird spürbar reduziert. Das erleichtert die regelmäßige Reinigung.





Schiebetür Nische, 2-teilig (bodenfrei)

FAVORIT | Einladend und erfrischend

FAVORIT



Schiebetür Eckeinstieg, 4-teilig (bodenfrei)

Besonders leichtgängige Schiebetüren ermöglichen einen komfortablen Einstieg auch in beengten Räumen. Ein Magnetgleiter sorgt für eine nahezu berührungslose Führung der Duschtür, dabei weist sie eine sanfte Laufeigenschaft und zuverlässige Stabilität auf. Besonders praktisch ist der innovative Abklappmechanismus in der Türführung. Dank ihm können die Schiebetüren für eine einfache Reinigung nach innen geschwenkt werden.

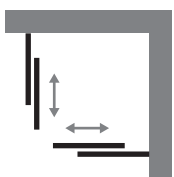

Profile Chromoptik
Griffe Chrom
Echtglas (ESG) Klar hell
Höhe 200 cm



Dezenter Magnetgleiter



Einfach abzuklappen

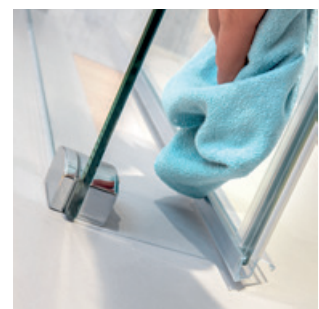

Leicht zu reinigen

Sanfte Schiebetür mit magne- tischer Türführung

Schiebetür Nische, 2-teilig (bodenfrei)

Die platzsparende Schiebetür lässt sich einfach und leise öffnen, das hochwertige sowie montagefreundliche Wandprofil sorgt für solide Sicherheit. Optisch kann die Duschkabine mit klaren Linien, bewährtem Riegelgriff und 6 mm starken Glaselementen überzeugen. Zudem besticht sie durch eine leichte Pflege.

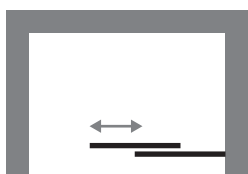

Profile Chromoptik
Griff Chrom
Echtglas (ESG) Klar hell
Höhe 200 cm



Optional



FAVORIT | Einladend und erfrischend



Schiebetür Eckeinstieg, 4-teilig (mit Bodenprofil)

Besonders leichtgängig öffnende Türen ermöglichen einen komfortablen Einstieg. Die beweglichen Türelemente lassen sich für eine einfache Reinigung leicht entriegeln und nach innen abklappen. Das hochwertige Profil mit seinen dekorativen Details sorgt für erhöhte Dichtigkeit und solide Sicherheit.

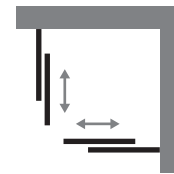

Profile Chromoptik
Griffe Chrom
Echtglas (ESG) Klar hell
Höhe 185 cm

Schiebetür Runddusche, 4-teilig (mit Bodenprofil)

Ein großzügiger Zugang sowie die einzigartige Laufeigenschaft der Schiebetüren sind die herausragenden Pluspunkte der Favorit Runddusche. Neben dem zeitlosen Profildesign runden formschöne Stangengriffe den zeitlosen Charakter ab. Kombinieren Sie diese Duschlösung mit einer unserer Viertelkreis Duschwannen ab Seite 72.

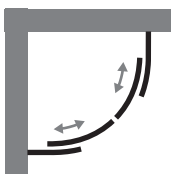

Profile Chromoptik
Griffe Chrom
Echtglas (ESG) Klar hell
Höhe 185 cm





Schiebetür EckEinstieg, 3-teilig

Eine beliebte Lösung in kleinen Duschkabätern: Die Türelemente schieben sich leicht hintereinander und lassen sich zur Reinigung einfach abklappen. In der Ausführung „Kunstglas“ bietet diese Duschkabine serienmäßig Ablage und Handtuchhalter.

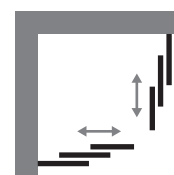

Profile Weiß
Kunstglas Tropfen hell
Höhe 185 cm

Schiebetür, 3-teilig mit Seitenwand

Solide Gleitrollen und Magnetleisten garantieren bei dieser Lösung einen optimalen Lauf und sicheres Schließen der Türelemente. Diese Duschkabine ist in Kunst- und Echtglas erhältlich. Die Seitenwand ist mit praktischem Handtuchhalter ausgestattet.

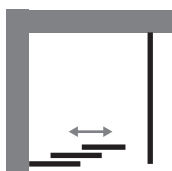

Profile Alu Silber-matt
Echtglas (ESG) Klar hell
Höhe 185 cm



Optional



FAVORIT | Einladend und erfrischend



Faltdür Nische, 2-teilig nach innen öffnend mit Seitenwand inkl. Handtuchhalter

Eine extra große Türöffnung bei geringem Platzbedarf bietet diese praktische Faltdür. Die Elemente werden einfach nach innen zusammengefaltet und schaffen so auch in der Nische einen bequemen Einstieg. Der Handtuchhalter ist standardmäßig im Lieferumfang enthalten.

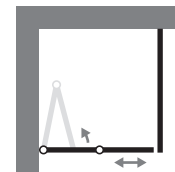

Profile Weiß
Kunstglas Tropfen hell
Höhe 185 cm

Das einfache
Aufeinanderfalten
der Tür ermög-
licht einen
hervorragenden
Einstieg in den
Duschbereich

KOMFORTABEL



Einfach überzeugend gut

PRIMA

Steigen Sie ein in eine Welt
des Duschkomforts mit vielfältigen
Modellvarianten, Farben sowie
Echt- und Kunstglas. Komfor-
tables Handling und zeitlose Optik
sind garantiert.

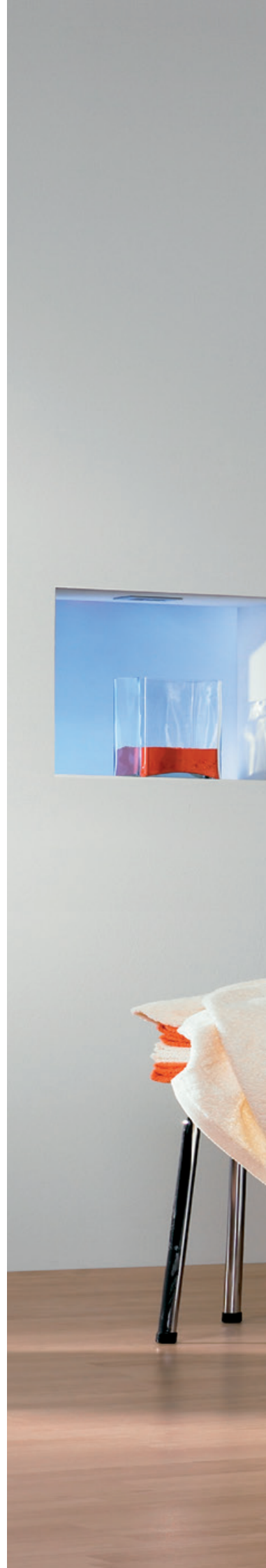



PRIMA | Einfach überzeugend gut

PRIMA



Pflegeleicht

Durch ein cleveres Reinigungssystem lassen sich die beweglichen Schiebetüren einiger Modelle einfach nach innen wegklappen.

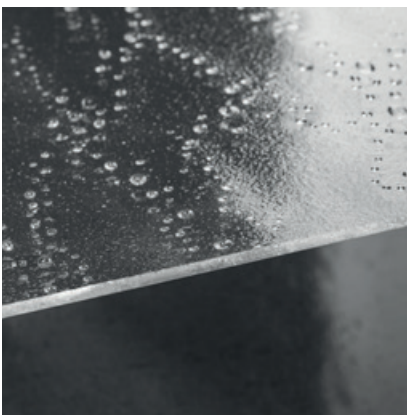

Glasalternative

HSK kann nicht nur Echtglas (ESG), sondern bietet bei der Serie Prima optional auch dekoratives Kunstglas. Das Kunstglas Tropfen hell ist außen strukturiert und zur problemlosen Reinigung auf der Innenseite glatt.



Perfekt

Ideale Basis für Ihr Duschvergnügen: Unsere Duschwannen sind in Form und Abmessung optimal auf unsere Duschkabinen abgestimmt. Mit HSK alles aus einer Hand.



Leichte Pflege

Eine Edelglas-Beschichtung schließt die unsichtbaren Poren des Glases. Das Antrocknen von Wassertropfen und Festsetzen von Seifenresten, Schmutz und Kalk wird spürbar reduziert. Das erleichtert die regelmäßige Reinigung.



PRIMA | Einfach überzeugend gut

PRIMA



Beste
Verarbeitung
sorgt für
Stabilität

Schiebetür Nische, 3-teilig

Hochwertige Gleitrollen und Magnetleisten stehen für einen wartungsfreien Lauf sowie dichtes Schließen. Das Abklappsysteem der Türen erleichtert die Reinigung.

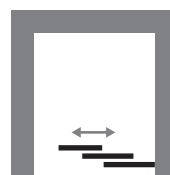

Profile Weiß
Kunstglas Tropfen hell
Höhe 175 cm

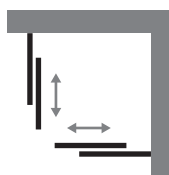

Profile Weiß
Echtglas (ESG) Klar hell
Höhe 185 cm

Schiebetür EckEinstieg, 4-teilig

Eine günstige Lösung für Einsteiger, Planer und Bauherren. Die Schiebetüren überzeugen durch leichtgängigen Lauf, zuverlässige Dichtigkeit und hochwertige Glasvarianten. Für die Reinigung sind die Türen einfach abzuklappen.

Optional



Dusch- komfort in der Wanne

BADEWANNENAUFsätze

Vereinen Sie Duschkomfort
mit Badevergnügen und
erfüllen Sie sich den Traum vom
individuellen Badezimmer.

Wählen Sie aus einer großen Vielfalt
an Modellen, Farben und Gläsern.





K2.82 Badewannenaufsatz pendelbar an Nebenteil

BADEWANNENAUFsätze | Duschkomfort in der Wanne

BADEWANNENAUFsätze



Geradlinig

Die hochwertigen 8 mm Serien K2, K2[®] und Kienle zeichnen sich durch ein geradliniges Design und besonders hochwertige Materialien sowie raffinierte Details aus.



Soft

Die Modelle der Serie Premium Softcube begeistern durch das sanft gerundete Design, die pflegeleichten, innen glasbündigen Scharniere sowie die funktionellen Clipsprofile.



Exklusiv

Ein um 180° drehbares Wandprofil und der praktische Handtuchhalter, zeichnen die Serie Exklusiv aus. Die Duschtrennungen lassen sich maximal weit nach innen und außen schwenken.



Profiliert

Gerahmte Badewannenaufsätze bieten individuelle Möglichkeiten für mehr Duschvergnügen im Wannenbad. Ob Schieben, Falten oder Klappen in Kunst- oder Echtglas: Sie und Ihre Raumsituation entscheiden.

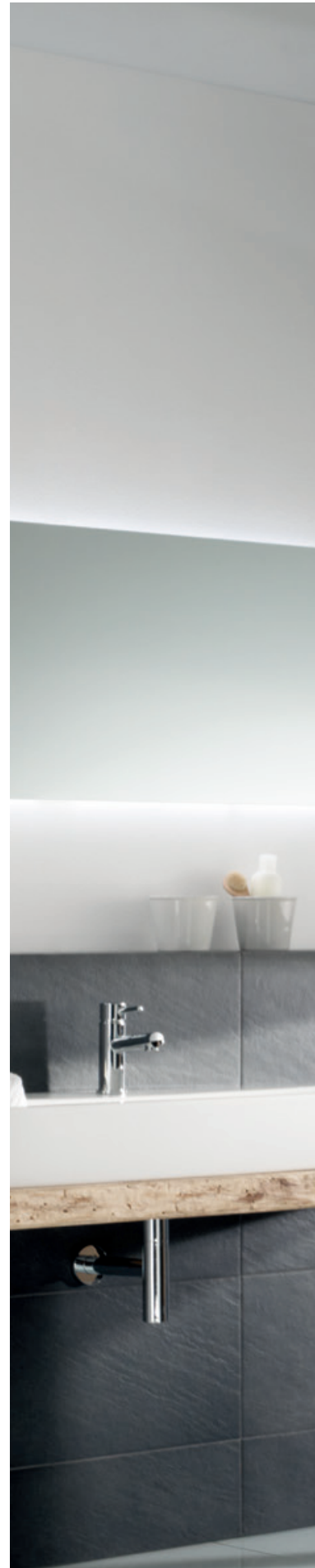



BADEWANNENAUFsätze | Duschkomfort in der Wanne

BADEWANNENAUFsätze



K2.83 Drehfalttür Badewannenaufsatz pendelbar

Rahmenloses Duschvergnügen ist auch in einer Badewanne möglich. Dieses bis zu 120 cm breite und 8 mm starke K2 Modell lässt sich für einen bequemen Ein- und Ausstieg zusammenfallen und komplett nach innen oder außen schwenken.

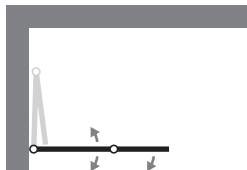

Beschläge / Scharniere Chrom
Echtglas (ESG) Klar hell
Höhe 150 cm



Auch in Schwarz-matt
erhältlich

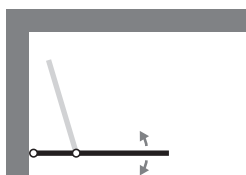

Profil Chromoptik
Scharniere Chrom
Griff Chrom / Gummi
Echtglas (ESG) Klar hell
Höhe 150 cm

Aperto Badewannenaufsatz pendelbar an Nebenteil

Der Badewannenaufsatz aus der Serie Aperto überzeugt durch moderne Optik und funktionale Details. Die Pflege ist bei den hochwertigen Oberflächen und der innen glasbündigen Ausführung mit Heb-/Senk-Scharnieren ein Kinderspiel.

Serie



Optional



BADEWANNENAUFsätze | Duschkomfort in der Wanne

BADEWANNENAUFsätze

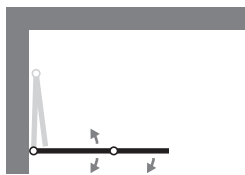
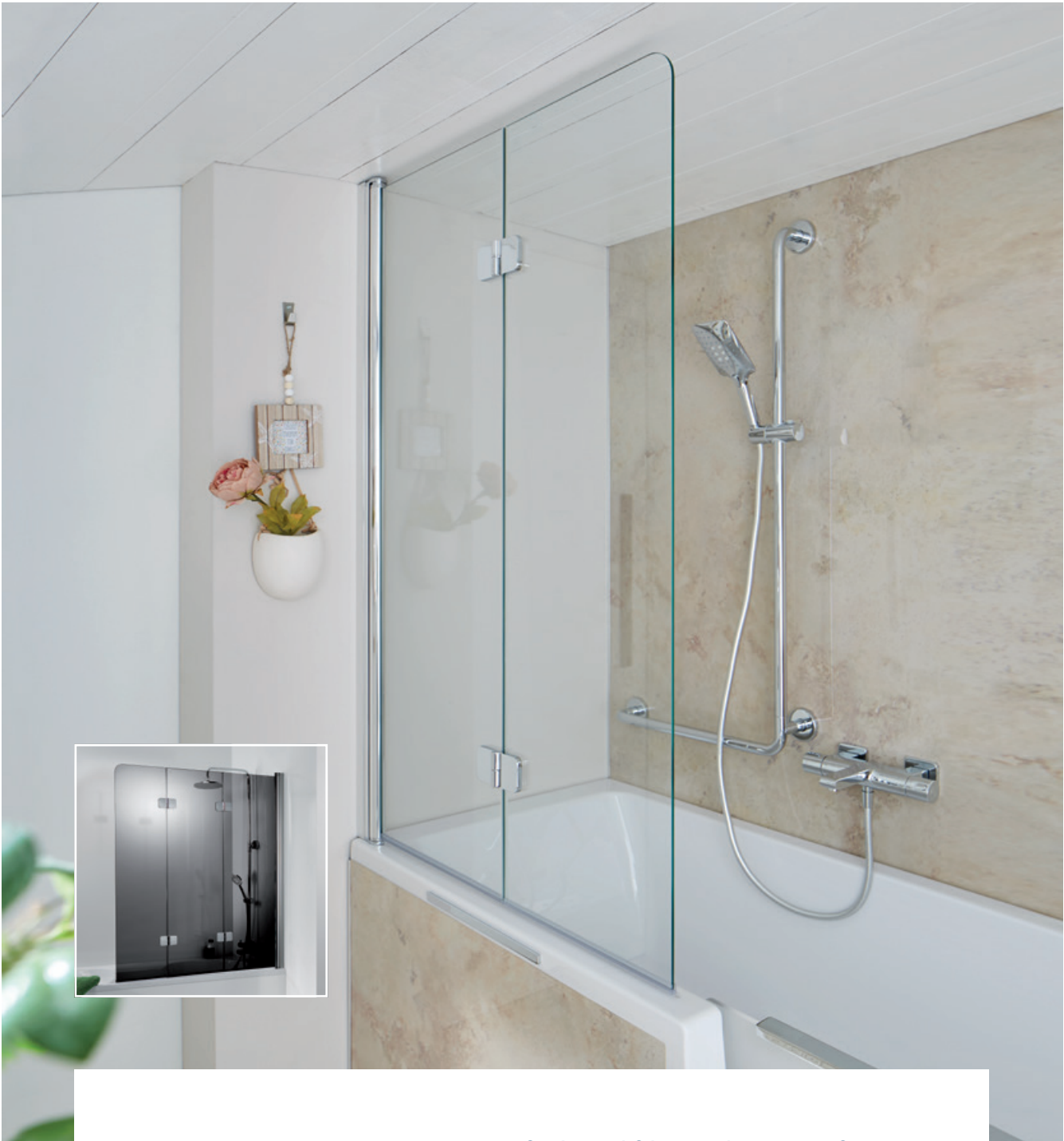

Profil Chromoptik
Scharniere Chrom
Echtglas (ESG) Klar hell
Höhe 140 cm

Premium Softcube Drehfalttür Badewannenaufsatz pendelbar, 2- und 3-teilig

Die Badewannenaufsätze aus der Designwelt Softcube überzeugen durch ihre raffinierten Details und eine moderne Optik. Durch die innen glasbündige Ausführung der Heb-/Senk-Scharniere und die hochwertigen Materialoberflächen ist die Pflege ein Kinderspiel. Auch in Echtglas (ESG) Grau, Chinchilla oder Mattglas lieferbar.

Serie



Optional





Premium Softcube Badewannenaufsatz pendelbar an Nebenteil

Der pendelbare Badewannen-
aufsatz Premium Softcube bietet
optimalen Spritzschutz sowie
extra starken Halt durch ein fest-
stehendes Glaselement in
Kombination mit einem um 90°
nach innen und außen pendel-
baren Türteil. Die hochwertigen
Ganzmetall-Scharniere verfügen
über einen integrierten Heb-/
Senk-Mechanismus und sorgen
dank ihrer innen glasbündigen
Konstruktion für eine einfache
Pflege nach dem Duschen.
Ein optionaler Stangengriff kann
darüber hinaus das Handling
des 6 mm Glaselements mit
feuchten Händen erleichtern.

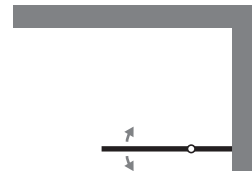

Profile Chromoptik
Scharniere Chrom
Echtglas (ESG) Klar hell
Glasoption Mattierung mittig
Höhe 140 cm

Abb. zeigt Glasoption Mattierung mittig und optionalen Stangengriff



Bewährte Technik mit funk- tionalen Details

Exklusiv Badewannenaufsatz pendelbar inkl. Handtuchhalter

Dieser 1-teilige Badewannenaufsatz verbindet bewährte Technik mit funktionalen Details. Durch den Heb-/Senk-Mechanismus des Profils schwenkt der Flügel leicht und senkt sich dichtend auf den Wannenrand ab. Das um 180° schwenkbare Glaselement ist pendelbar und wird direkt an der Wand angeschlagen.

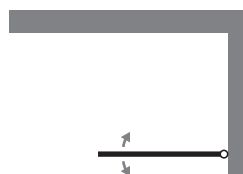

Profil Alu Silber-matt
Griff Chrom
Echtglas (ESG) Klar hell
Breite 75 cm / Höhe 140 cm



Exklusiv Drehfalttür Badewannenaufsatz pendelbar

Hochwertiges Design für die Badewanne. Dank der Scharniertechnik lässt sich das vordere Türelement gegen das hintere klappen und die Faltwand um 180° platzsparend wegschwenken.

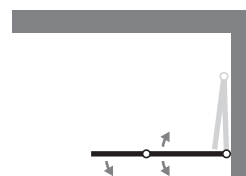

Profile Alu Silber-matt
Scharniere Chrom
Echtglas (ESG) Klar hell
Breite 114 cm / Höhe 140 cm



Exklusiv Drehfalttür Badewannenaufsatz pendelbar mit Seitenwand

Die ideale Ergänzung zum Badewannenaufsatz Exklusiv ist die optionale Seitenwand mit Deckenverstrebung. Bei schwierigen Raumsituationen, wie zum Beispiel bei Dachschrägen, kann die Seitenwand als Sondermaß angepasst werden.

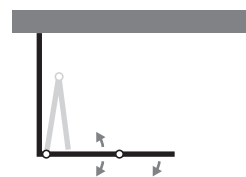

Profile Alu Silber-matt
Scharniere Chrom
Echtglas (ESG) Klar hell
Breite 114 cm / Höhe 140 cm

Serie



Optional



BADEWANNENAUFsätze | Duschkomfort in der Wanne



Favorit Nova Drehfalttür Badewannenaufsatz pendelbar

Aus jeder Badewanne einen Duschbereich machen? Kein Problem mit den Favorit Nova Badewannenaufsätzen – egal ob 1- oder 2-teilig, mit optionaler Seitenwand oder Stangengriff. Die 5 mm Türelemente lassen sich dank raffiniertem Scharnier komplett an die Wand falten. Standardmäßig lieferbar in Alu Silber-matt, Weiß und Chromoptik.

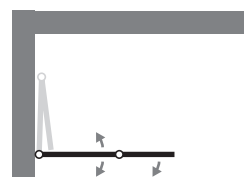

Profile Chromoptik
Scharniere Chrom
Echtglas (ESG) Klar hell
Höhe 140 cm



Komplett
einfaltbar dank
raffiniertem
Scharnier



BADEWANNENAUFsätze | Duschkomfort in der Wanne

BADEWANNENAUFsätze



Favorit Badewannenaufsatz pendelbar, 2-teilig

Speziesscharniere der klassischen 1- bis 3-teiligen Favorit Badewannenaufsätze ermöglichen ein platzsparendes Wegfalten des ganzen Aufsatzes.

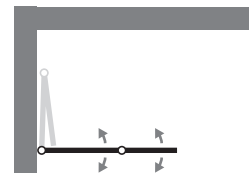

Profile Weiß
Echtglas (ESG) Klar hell
Breite 114 cm / Höhe 140 cm

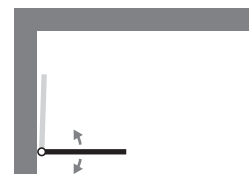

Favorit Badewannenaufsatz
pendelbar, 1-teilig



Favorit Badewannenaufsatz
pendelbar, 3-teilig

LIEBLINGSBAD



BADEWANNENAUFsätze | Duschkomfort in der Wanne

BADEWANNENAUFsätze



Favorit Schiebetür Badewannenaufsatz pendelbar, 2-teilig inkl. Handtuchhalter

Dieser 2-teilige Badewannenaufsatz verbindet einen komfortablen Einstieg mit besonders breitem Spritzschutz. Der von 70 bis 118 cm ausziehbare und beidseitig um 180° schwenkbare Aufsatz ist serienmäßig mit einem praktischen Handtuchhalter ausgestattet sowie in den hochwertigen Glasvarianten Echtglas (ESG) Klar hell und Kunstglas Tropfen hell lieferbar.

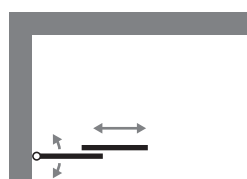

Profile Alu Silber-matt
Kunstglas Tropfen hell
Breite 70 – 118 cm / Höhe 140 cm

**Prima Drehfalttür Badewannen-
aufsatz pendelbar, 3-teilig
mit Seitenwand im Sondermaß**

Spezialscharniere machen es möglich:
Die Elemente können nach rechts
und links gedreht und flach zusammen-
gefaltet werden. Der Handtuchhalter
ist serienmäßig, die Seitenwand optional.

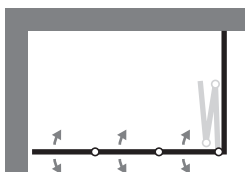

Profile Bahama-Beige
Kunstglas Tropfen hell
Höhe 140 cm

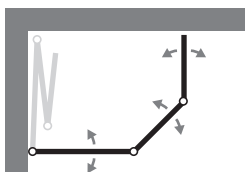

Vereinen Sie Duschkomfort und
Badevergnügen mit Badewannen-
aufsätzen von HSK

Individuelles Dusch- vergnügen

SHOWER & CO

Perfekt abgestimmte Vielfalt
rund ums Wasser – die Armaturen
und Komponenten für
Dusche, Wanne und Waschtisch.





SHOWER & CO | Individuelles Duschvergnügen



Softcube

Qualität, Design und Funktionalität:
Die Armaturen aus der Softcube
Designwelt ergänzen Ihre Badaus-
stattung perfekt und sorgen für
ein Badezimmer in einheitlicher
Gestaltung.



Rund

Innerhalb der Designlinie Rund gibt es
Zuwachs: Mit der Armaturenserie
AquaXPro bekommt die klassische Form
einen modernen Anstrich, vereint mit
zuverlässiger und fortschrittlicher
Technik für einen hohen Duschkomfort.



Eckig

Klare Formensprache und durchdachte
Funktion: Die eckige Armaturenlinie
ergänzt die Designwelt der geradlinigen
Duschcabinen-, Spiegelschrank- und
Heizkörper-Serien perfekt.



Kombinationsstark

Kombinieren Sie ganz individuell Ihr
Wunsch-Duschsystem: Viele Standard-
komponenten wie Kopfbrausen
oder Wand- und Deckenanbindungen
können optional getauscht werden.

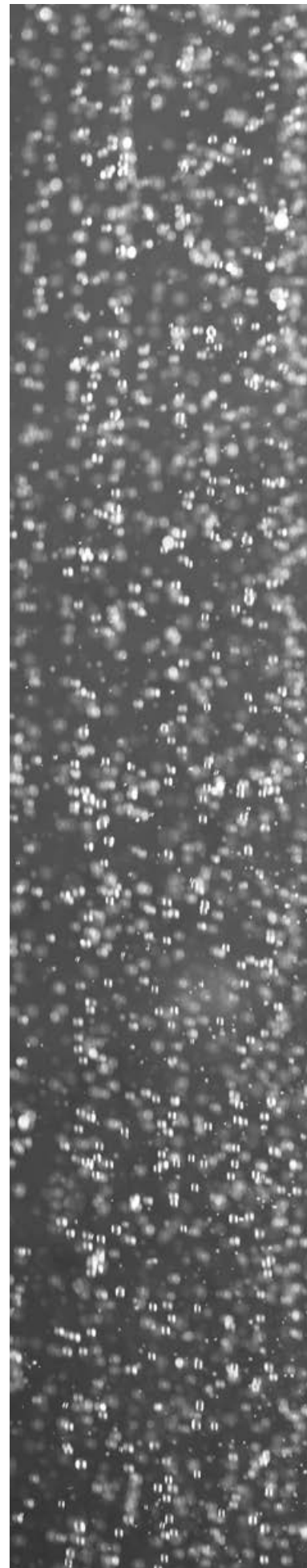



SOFTCUBE | Konsequent sanft bis ins Detail

SHOWER & CO



Konsequent sanft bis ins Detail

DESIGNLINIE SOFTCUBE

Die Softcube Armaturen für Waschtisch, Dusche oder Badewanne begeistern durch ihr zeitloses, modernes Design und eine gute Funktionalität. Die Produkte innerhalb der Designlinie sind optisch aufeinander abgestimmt – für ein harmonisches Gesamtbild.



WASCHTISCH-EINHEBELMISCHER SOFTCUBE

Farbe

 Chrom (02)

- 1-Loch
- Keramikkartusche
- Ausladung 122 mm
- Flexible Anschlussschläuche G $\frac{3}{8}$
- Justierbarer Strahlregler ($\pm 7^\circ$)
- Ablaufgarnitur G $\frac{3}{4}$



WASCHTISCH-EINHEBELMISCHER SOFTCUBE 2.0

Farbe

 Chrom (02)

- 1-Loch
- Keramikkartusche
- Ausladung 116 mm
- Flexible Anschlussschläuche G $\frac{3}{8}$
- Justierbarer Strahlregler ($\pm 7^\circ$)

Lieferung ohne Ablaufgarnitur.
Passender Pop-Up Verschluss
separat erhältlich.



WASCHTISCH-EINHEBELMISCHER SOFTCUBE 2.0 HOCH

Farbe

 Chrom (02)

- 1-Loch hoch
- Keramikkartusche
- Ausladung 140 mm
- Flexible Anschlussschläuche G $\frac{3}{8}$
- Justierbarer Strahlregler ($\pm 7^\circ$)
- Für freistehende Waschsüsseln

Lieferung ohne Ablaufgarnitur.
Passender Pop-Up Verschluss
separat erhältlich.



AUFPUTZ-DUSCH-THERMOSTAT SOFTCUBE 2.0

Farbe

 Chrom (02)

- Aufputz-Sicherheitsthermostat mit 38 °C Sperre
- SafeTouch: durchgängig abgesenkte Oberflächentemperatur der Armatur
- Kaltwasser-Ausfallsicherung
- Inkl. Rückflussverhinderer
- Keramische Absperrung
- Inkl. S-Bögen und Rosetten



AUFPUTZ-BADEWANNEN-THERMOSTAT SOFTCUBE 2.0

Farbe

 Chrom (02)

- Aufputz-Sicherheitsthermostat mit 38 °C Sperre
- SafeTouch: durchgängig abgesenkte Oberflächentemperatur der Armatur
- Kaltwasser-Ausfallsicherung
- Inkl. Rückflussverhinderer
- Keramische Absperrung
- Inkl. S-Bögen und Rosetten



Ideal kombiniert

Pop-Up Verschluss

Der praktische Pop-Up Waschbeckenverschluss öffnet und schließt durch einfachen Fingerdruck. Die verwendete Armatur benötigt daher keine Zugstange.



Serie



SOFTCUBE | Konsequenz sanft bis ins Detail



KOMPLETT-SET 2.01 SOFTCUBE

Farbe

■ Chrom (02)

- Aufputz-Duschthermostat Softcube 2.0 mit 38 °C Sperre
- Brausestange Softcube 2.0 mit höhenverstellbarem Handbrausehalter
- Designhandbrause AquaSwitch Softcube mit drei Strahlarten (Rain, SoftRain, Massage)
- Brauseschlauch 1,5 m, Silber mit beidseitiger Verdrehsicherung

KOMPLETT-SET 2.04 SOFTCUBE*

Farbe

■ Chrom (02)

- Unterputz-Sicherheitsthermostat Softcube mit 38 °C Sperre und 1 – 3 Wege Umsteller
- Wandarm Softcube gebogen mit Rosette
- Kopfbrause Softcube superflach, 300 × 200 × 2 mm
- Designhandbrause AquaSwitch Softcube mit drei Strahlarten (Rain, SoftRain, Massage) und Handbrausehalter
- Brauseschlauch 1,5 m, Silber mit beidseitiger Verdrehsicherung
- Wandanschlussbogen Softcube

KOMPLETT-SET 2.05 SOFTCUBE*

Farbe

■ Chrom (02)

- Unterputz-Sicherheitsthermostat Softcube mit 38 °C Sperre und 1 – 3 Wege Umsteller
- Wandarm Softcube gebogen mit Rosette
- Kopfbrause Softcube superflach, 300 × 200 × 2 mm
- Brausestange Softcube 2.0 mit höhenverstellbarem Handbrausehalter
- Designhandbrause AquaSwitch Softcube mit drei Strahlarten (Rain, SoftRain, Massage)
- Brauseschlauch 1,5 m, Silber mit beidseitiger Verdrehsicherung
- Wandanschlussbogen Softcube

Optional kombinierbare Ausstattungskomponenten



**Kopfbrause Softcube
superflach, 2 mm**

XL 400 × 250



**Lavida Regentraverse mit und
ohne Schwall, freihängend oder
als Walk In Ausführung**

670 × 250 × 32 mm

871 – 1.010 × 250 × 32 mm



Deckenarm Softcube



Wandarm Softcube gerade



KOMPLETT-SET 2.09 SOFTCUBE

Farbe

 Chrom (02)

- Aufputz-Badewannenthermostat Softcube 2.0 mit 38 °C Sperre
- Designhandbrause AquaSwitch Softcube mit drei Strahlarten (Rain, SoftRain, Massage) und Handbrausehalter
- Brauseschlauch 1,5 m, Silber mit beidseitiger Verdrehssicherung

KOMPLETT-SET 2.25 SOFTCUBE*

Farbe

 Chrom (02)

- Unterputz-Einhebelmischer Softcube mit Umsteller
- Wandarm Softcube gebogen mit Rosette
- Kopfbrause Softcube superflach, 300 × 200 × 2 mm
- Brausestange Softcube 2.0 mit höhenverstellbarem Handbrausehalter
- Designhandbrause AquaSwitch Softcube mit drei Strahlarten (Rain, SoftRain, Massage)
- Brauseschlauch 1,5 m, Silber mit beidseitiger Verdrehssicherung
- Wandanschlussbogen Softcube



Eine Box mit vielen Möglichkeiten

Universal-Unterputz-Einbaubox für alle HSK Designlinien sowie für alle 1- bis 3-Wege Unterputzarmaturen einsetzbar.

Weitere Informationen auf Seite 277.

Serie



SOFTCUBE | Konsequenter sanft bis ins Detail

SHOWER-SET RS SOFTCUBE AQUASWITCH THERMOSTAT

Optisch und funktional eine echte Bereicherung für Ihre Dusche: Die AquaSwitch-Technik der Softcube Shower-Sets. Mit Hilfe des AquaSwitch-Wasserschalters können Sie komfortabel zwischen Hand- und Kopfbrause wechseln.

Farbe

Chrom (02)
mit Echtglasablage (ESG)
Weiß oder Schwarz

- Sicherheitsthermostat mit 38 °C Sperre und AquaSwitch-Technik
- Kaltwasser-Ausfallsicherung
- Inkl. Rückflussverhinderer
- Kopfbrause Softcube superflach, 300 × 200 × 2 mm, schwenk- und höhenverstellbar
- Designhandbrause AquaSwitch Softcube mit drei Strahlarten (Rain, SoftRain, Massage) und höhenverstellbarer Halterung
- Antikalk-Noppen
- Brauseschlauch 1,5 m, Silber mit beidseitiger Verdrehsicherung
- Inkl. Montagezubehör

Optional

Kombinierbare Kopfbrause



Kopfbrause Softcube
superflach, 2 mm

XL 400 × 250 mm



Auch als Unterputz-
variante erhältlich



AquaSwitch-Technik

Der hochwertige AquaSwitch-Wasserschalter macht die Bedienung besonders einfach und komfortabel. Die Auswahl zwischen Hand- und Kopfbrause ist intuitiv. Die Icons zeigen klar, welche Option gewählt wurde. Die AquaSwitch-Technik ist für die Shower-Sets RS Softcube Thermostat, Einhebelmischer und Universal verfügbar.

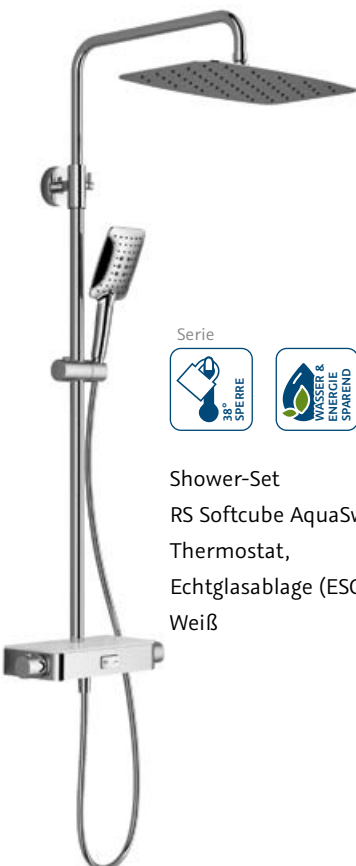

Shower-Set
RS Softcube AquaSwitch
Thermostat,
Echtglasablage (ESG)
Weiß

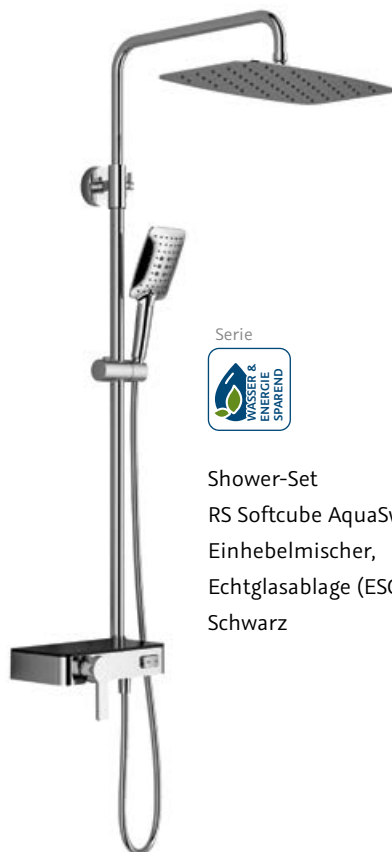

Shower-Set
RS Softcube AquaSwitch
Einhebelmischer,
Echtglasablage (ESG)
Schwarz



Shower-Set
RS Softcube AquaSwitch
Universal

SOFTCUBE | Konsequenter sanft bis ins Detail

SHOWER-SET RS SOFTCUBE 2.0 THERMOSTAT

Das Shower-Set RS Softcube 2.0 vereint edles Chrom mit sanft gerundeten Formen. Von der Kopfbrause bis zur Armatur ist alles auf die Softcube Designsprache abgestimmt.

Farbe

■ Chrom (02)

- Sicherheitsthermostat mit 38 °C Sperre
- Kaltwasser-Ausfallsicherung
- Inkl. Rückflussverhinderer
- SafeTouch: durchgängig abgesenkte Oberflächentemperatur der Armatur
- Kopfbrause Softcube superflach, 300 × 200 × 2 mm, schwenk- und höhenverstellbar
- Designhandbrause AquaSwitch Softcube mit drei Strahlarten (Rain, SoftRain, Massage) und höhenverstellbarer Halterung
- Antikalk-Noppen
- Brauseschlauch 1,5 m, Silber mit beidseitiger Verdrehsicherung
- Inkl. Montagezubehör

Optional

Kombinierbare Kopfbrausen



Kopfbrause Softcube
superflach, 2 mm

XL 400 × 250 mm



SafeTouch

Durch die Bauform heizt sich der Armaturenkörper der Sicherheitsthermostat-Armaturen nicht auf.





SHOWER-SET RS AQUATRAY THERMOSTAT

Dieses Armaturen-Design überzeugt nicht nur durch eine hochwertige Optik, sondern punktet ebenfalls mit einer brillant-weißen Echtglasablage, die eine großzügige Stellfläche für Duschutensilien jeglicher Art bietet. Ein zusätzliches Anbohren der Fliesen für Regale oder Ablagen ist damit nicht mehr nötig.

Farbe

■ Chrom (02)
mit Echtglasablage (ESG) Weiß

- Sicherheitsthermostat mit 38 °C Sperre und integriertem Umsteller
- Kaltwasser-Ausfallsicherung
- Inkl. Rückflussverhinderer
- Kopfbrause mit Rain- und Schwallfunktion
- Designhandbrause AquaSwitch Softcube mit drei Strahlarten (Rain, SoftRain, Massage) und in drei verschiedenen Höhen montierbarer Halterung
- Antikalk-Noppen
- Brauseschlauch 1,5 m, Silber mit beidseitiger Verdrehsicherung
- Inkl. Montagezubehör

Serie



SOFTCUBE | Konsequenz sanft bis ins Detail



KOPFBRAUSEN SOFTCUBE

Wand-/Deckenanbindung



Wandarm gebogen



Wandarm gerade



Deckenarm

Superflache Kopfbrausen Softcube (optional kombinierbar)



Nur 2 mm flach



L 300 × 200 × 2 mm

XL 400 × 250 × 2 mm

**Das 1×1
des Duschvergnügens**
Kombinieren Sie Ihr individuelles
Duschsystem: Die standardmäßig in
den Shower-Sets enthaltene Kopfbrause
sowie der Wand- und Deckenarm
können optional neu kombiniert werden.



Eine Box mit vielen Möglichkeiten



Die Universal-Unterputz-Einbaubox

Die Box ist für alle HSK Designlinien sowie für alle 1- bis 3-Wege Unterputzarmaturen einsetzbar. Die geringe Einbautiefe macht die Installation unkompliziert. Integrierte Libellen sorgen für ein komfortables Ausrichten während der Montage. Bauseitig vertauschte Wasserwege sind mit dieser Box einfach zu beheben – ganz ohne zusätzliches, teures Zubehör.

67 – 92 mm

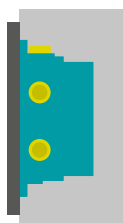

Reduzierte Einbautiefe

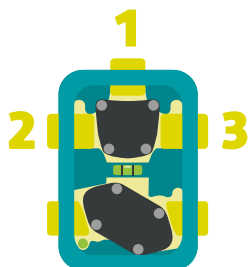

Frei wählbar: 1 – 3 Abgänge

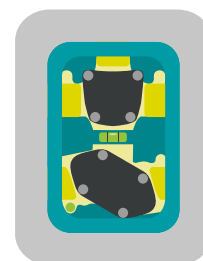

Sicheres Abdichten

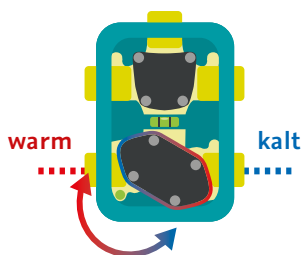

Umkehrbare Wasserwege



Keramische Absperrung

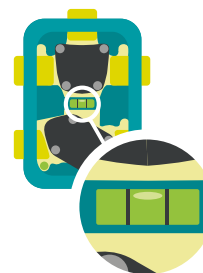

Einfaches Ausrichten



Klassische Form für zeitlose Bäder

DESIGNLINIE RUND

Die umfangreiche Produktpalette der Designlinie Rund reicht von Aufputz-Brausearmatur bis Waschtisch-Einhebelmischer und kommt in der Dusche, der Badewanne und am Waschtisch zum Einsatz.
Besonderes Merkmal: die schwenkbare Waschtischarmatur.



WASCHTISCH-EINHEBELMISCHER RUND HOCH, SCHWENKBAR

Farbe

■ Chrom (02)

- 1-Loch hoch
- Keramikkartusche
- Ausladung 128 mm
- Auslauf frei schwenkbar
- Flexible Anschlussschläuche G $\frac{3}{8}$
- Justierbarer Strahlregler ($\pm 7^\circ$)

Ideal kombiniert

Pop-Up-Verschluss

Der praktische Pop-Up-Waschbeckenverschluss öffnet und schließt durch einfachen Fingerdruck. Die verwendete Armatur benötigt daher keine Zugstange.



Serie



WASCHTISCH-EINHEBELMISCHER RUND

Farbe

■ Chrom (02)

- 1-Loch
- Keramikkartusche
- Ausladung 120 mm
- Flexible Anschlussschläuche G $\frac{3}{8}$
- Justierbarer Strahlregler ($\pm 7^\circ$)
- Ablaufgarnitur G $\frac{3}{4}$



AUFPUTZ-DUSCH-THERMOSTAT RUND

Farbe

■ Chrom (02)

- Aufputz-Sicherheitsthermostat mit 38 °C Sperre
- Kaltwasser-Ausfallsicherung
- Inkl. Rückflussverhinderer
- Keramische Absperrung
- Inkl. S-Bögen und Rosetten



WASCHTISCH-EINHEBELMISCHER RUND HOCH

Farbe

■ Chrom (02)

- 1-Loch
- Keramikkartusche
- Ausladung 150 mm
- Flexible Anschlussschläuche G $\frac{3}{8}$
- Justierbarer Strahlregler ($\pm 7^\circ$)
- Ablaufgarnitur G $\frac{3}{4}$



AUFPUTZ-BADEWANNEN-THERMOSTAT RUND

Farbe

■ Chrom (02)

- Aufputz-Sicherheitsthermostat mit 38 °C Sperre und Wannenfüller
- Kaltwasser-Ausfallsicherung
- Inkl. Rückflussverhinderer
- Keramische Absperrung
- Inkl. S-Bögen und Rosetten

RUND | Klassische Form für zeitlose Bäder



KOMPLETT-SET 1.01
RUND

Farbe

■ Chrom (02)

- Aufputz-Duschthermostat Rund mit 38 °C Sperre
- Brausestange Rund mit höhenverstellbarem Handbrausehalter
- Designhandbrause Rund mit drei Strahlarten (Rain, SoftRain, Massage)
- Brauseschlauch 1,5 m, Silber mit beidseitiger Verdrehsicherung



KOMPLETT-SET 1.04
RUND*

Farbe

■ Chrom (02)

- Unterputz-Sicherheitsthermostat Rund mit 38 °C Sperre und 1 – 3 Wege Umsteller
- Wandarm Rund gebogen mit Rosette
- Kopfbrause Rund flach, ø 250 × 8 mm
- Designhandbrause Rund mit drei Strahlarten (Rain, SoftRain, Massage) und Handbrausehalter
- Brauseschlauch 1,5 m, Silber mit beidseitiger Verdrehsicherung
- Wandanschlussbogen Rund



KOMPLETT-SET 1.05
RUND*

Farbe

■ Chrom (02)

- Unterputz-Sicherheitsthermostat Rund mit 38 °C Sperre und 1–3 Wege Umsteller
- Wandarm Rund gebogen mit Rosette
- Kopfbrause Rund flach, ø 250 × 8 mm
- Brausestange Rund mit höhenverstellbarem Handbrausehalter
- Designhandbrause Rund mit drei Strahlarten (Rain, SoftRain, Massage)
- Brauseschlauch 1,5 m, Silber mit beidseitiger Verdrehsicherung
- Wandanschlussbogen Rund

Optional kombinierbare Ausstattungskomponenten



**Kopfbrause Rund
flach, 8 mm**

XL ø 300 mm

XXL ø 400 mm



**Kopfbrause Rund
superflach, 2 mm**

L ø 250 mm

XL ø 300 mm



**Lavida Regentraverse
mit und ohne Schwall,
freihängend oder
als Walk In Ausführung**

670 × 250 × 32 mm

871 – 1.010 × 250 × 32 mm



Deckenarm Rund



Wandarm Rund gerade



**KOMPLETT-SET 1.09
RUND**

Farbe

 Chrom (02)

- Aufputz-Badewannenthermostat Rund mit 38 °C Sperre
- Designhandbrause Rund mit drei Strahlarten (Rain, SoftRain, Massage) und Handbrausehalter
- Brauseschlauch 1,5 m, Silber mit beidseitiger Verdrehsicherung



Abstand der Wandanbringung
variabel bis max. 795 / 1.095 mm

**VARIABLE
BRAUSESTANGE
800 / 1000 MM**

Ideal für Renovierungen

Mit dieser Brausestange sind bereits vorhandene Bohrlöcher kein Problem mehr. Die Wandhalter lassen sich individuell verschieben und passen sich den vorhandenen Bohrlöchern im Bad an.



**Eine Box
mit vielen Möglichkeiten**

Universal-Unterputz-Einbaubox für alle HSK Designlinien sowie für alle 1- bis 3-Wege Unterputzarmaturen einsetzbar.

Weitere Informationen auf Seite 277.

Serie



RUND | Klassische Form für zeitlose Bäder



Waschtisch-Einhebelmischer AquaXPro
Gunmetal gebürstet (280)



WASCHTISCH-
EINHEBELMISCHER
SLIM RUND

Farbe

- Chrom (02)
- Schwarz-matt (68)
- Gunmetal gebürstet (280)

- 1-Loch
- Keramikkartusche
- Ausladung 130 mm
- Flexible Anschlussschläuche G $\frac{3}{8}$
- Justierbarer Strahlregler ($\pm 7^\circ$)



WASCHTISCH-
EINHEBELMISCHER
AQUAXPRO

Farbe

- Chrom (02)
- Schwarz-matt (68)
- Gunmetal gebürstet (280)

- 1-Loch
- Keramikkartusche
- L-Form Auslauf, 360° schwenkbar
- Ausladung 130 mm
- Flexible Anschlussschläuche G $\frac{3}{8}$
- Justierbarer Strahlregler ($\pm 7^\circ$)
- Schnelle und verdrehsichere Befestigungstechnik
- Griptimierte Funktionselemente für mehr Bedienkomfort



WASCHTISCH-
EINHEBELMISCHER
AQUAXPRO HOCH

Farbe

- Chrom (02)
- Schwarz-matt (68)
- Gunmetal gebürstet (280)

- 1-Loch hoch
- Keramikkartusche
- L-Form Auslauf, 360° schwenkbar
- Ausladung 180 mm
- Flexible Anschlussschläuche G $\frac{3}{8}$
- Justierbarer Strahlregler ($\pm 7^\circ$)
- Schnelle und verdrehsichere Befestigungstechnik
- Griptimierte Funktionselemente für mehr Bedienkomfort



BERÜHRUNGSLOSE WASCHTISCHARMATUR AQUAXPRO

Farben

 Chrom (02)
mit Echtglaspaneel Weiß



- 1-Loch
- Ausladung 125 mm
- Berührungslose Bedienung durch integrierten Infrarotsensor am Auslauf
- Mehr Hygiene und Sauberkeit am Waschtisch
- Seitlicher Temperaturhebel zur Einstellung der Wunschtemperatur
- Echtglaspaneel Weiß mit zwei integrierten Funktionen:
 - Digitale Temperaturanzeige
 - Zusätzlicher Tastsensor zur längeren Aktivierung der Armatur
- Inkl. Rückflussverhinderer
- Flexible Anschlusschläuche G $\frac{3}{8}$
- Batteriebetrieb mit vier handelsüblichen AA Batterien in externem Batteriefach



Umweltschonend
Bis zu 50 % Wassereinsparung durch smarte Sensortechnik

UNTERPUTZ- EINHEBELMISCHER AQUAXPRO

Farben



 Chrom (02)
 Schwarz-matt (68)
 Gunmetal gebürstet (280)

- 2-Loch
- Keramikkartusche
- Ausladung 225 mm
- Justierbarer Strahlregler ($\pm 7^\circ$)
- Auslauf links und rechts montierbar
- Montage ohne separate Unterputz-Einbaubox



AUFPUTZ-DUSCH- THERMOSTAT AQUAXPRO

Farbe



 Chrom (02)
mit Echtglasablage (ESG) Weiß
 Gunmetal gebürstet (280)
mit Echtglasablage (ESG) Schwarz

- Aufputz-Sicherheitsthermostat mit 38 °C Sperre
- Kaltwasser-Ausfallsicherung
- Inkl. Rückflussverhinderer
- Keramischer Gleitregler zum Einstellen der Wassermenge
- Möglichkeit zur thermischen Desinfektion
- Griptimierte Funktionselemente für mehr Bedienkomfort
- Inkl. S-Bögen



AUFPUTZ-BADEWANNEN- THERMOSTAT AQUAXPRO

Farbe

 Chrom (02)
mit Echtglasablage (ESG) Weiß
 Gunmetal gebürstet (280)
mit Echtglasablage (ESG) Schwarz

- Aufputz-Sicherheitsthermostat mit 38 °C Sperre
- Kaltwasser-Ausfallsicherung
- Inkl. Rückflussverhinderer
- Keramische Gleitregler zum Einstellen der Wassermenge
- Möglichkeit zur thermischen Desinfektion
- Griptimierte Funktionselemente für mehr Bedienkomfort
- Inkl. S-Bögen



Ideal kombiniert

Pop-Up-Verschluss

Der praktische Pop-Up-Waschbeckenverschluss öffnet und schließt durch einfachen Fingerdruck. Die verwendete Armatur benötigt daher keine Zugstange.



Farbe

 Chrom (02)
 Schwarz-matt (68)
 Gunmetal gebürstet (280)

Serie



RUND | Klassische Form für zeitlose Bäder

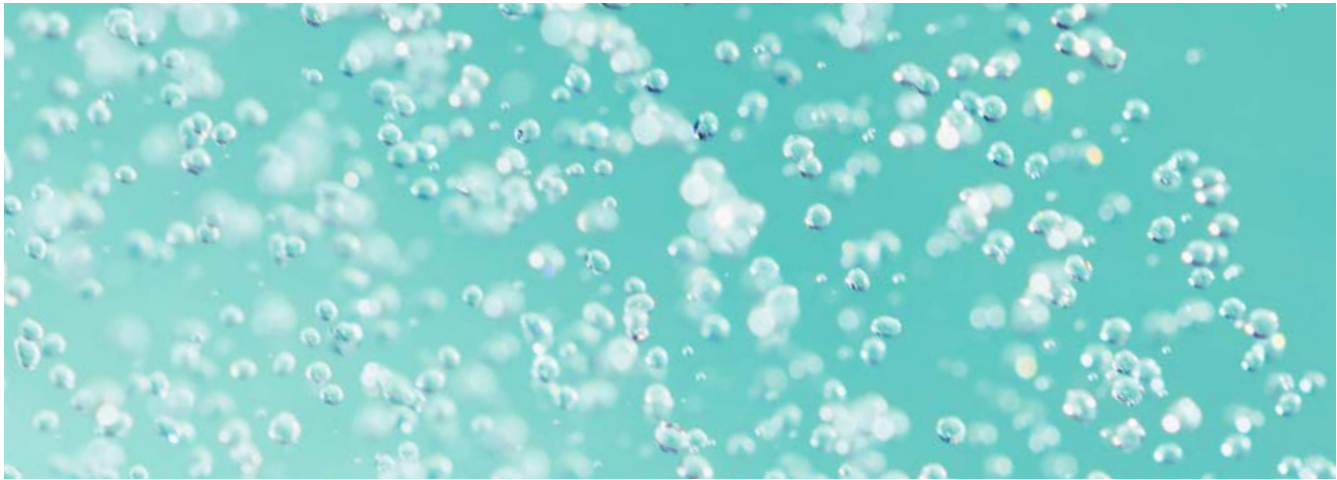

KOMPLETT-SET 1.30 AQUAXPRO

Farben

- Chrom (02)
mit Echtglasablage (ESG) Weiß
- Gunmetal gebürstet (280)
mit Echtglasablage (ESG) Schwarz

- Aufputz-Duschthermostat AquaXPro mit 38 °C Sperre
- Designhandbrause AquaXPro mit drei Strahlarten (Rain, SoftRain, Massage) und Handbrausehalter
- Brauseschlauch 1,5 m mit beidseitiger Verdrehsicherung

KOMPLETT-SET 1.35 AQUAXPRO

Farben

- Chrom (02)
mit Echtglasablage (ESG) Weiß
- Gunmetal gebürstet (280)
mit Echtglasablage (ESG) Schwarz

- Aufputz-Duschthermostat AquaXPro mit 38 °C Sperre
- Brausestange AquaXPro mit höhenverstellbarem Handbrausehalter
- Designhandbrause AquaXPro mit drei Strahlarten (Rain, SoftRain, Massage)
- Brauseschlauch 1,5 m mit beidseitiger Verdrehsicherung

KOMPLETT-SET 1.40 AQUAXPRO

Farben



- Chrom (02)
mit Echtglasablage (ESG) Weiß
- Gunmetal gebürstet (280)
mit Echtglasablage (ESG) Schwarz

- Aufputz-Badewannenthermostat AquaXPro mit 38 °C Sperre
- Designhandbrause AquaXPro mit drei Strahlarten (Rain, SoftRain, Massage) und Handbrausehalter
- Brauseschlauch 1,5 m mit beidseitiger Verdrehsicherung



KOMPLETT-SET 1.45 AQUAXPRO

Farben

-  Chrom (02)
mit Echtglasablage (ESG) Weiß
-  Gunmetal gebürstet (280)
mit Echtglasablage (ESG) Schwarz

- Aufputz-Badewannenthermostat AquaXPro mit 38 °C Sperre
- Brausestange AquaXPro mit höhenverstellbarem Handbrausehalter
- Designhandbrause AquaXPro mit drei Strahlarten (Rain, SoftRain, Massage)
- Brauseschlauch 1,5 m mit beidseitiger Verdrehsicherung



Serie



RUND | Klassische Form für zeitlose Bäder

SHOWER & CO



SHOWER-SET AQUAXPRO 200 THERMOSTAT

Farben

- Chrom (02)
mit Echtglasablage (ESG) Weiß
- Gunmetal gebürstet (280)
mit Echtglasablage (ESG) Schwarz

- Sicherheitsthermostat mit 38 °C Sperre
- Kaltwasser-Ausfallsicherung
- Inkl. Rückflussverhinderer
- Keramische Gleitregler zum Einstellen der Wassermenge
- Möglichkeit zur thermischen Desinfektion
- Griptimierte Funktionselemente für mehr Bedienkomfort
- Kopfbrause AquaXPro, ø 250 × 18 mm, schwenk- und höhenverstellbar
- Designhandbrause AquaXPro mit drei Strahlarten (Rain, SoftRain und Massage) und höhenverstellbarer Halterung
- Antikalk-Noppen
- Brauseschlauch 1,5 m mit beidseitiger Verdrehsicherung
- Inkl. Montagezubehör

Optional

Kombinierbare Kopfbrausen

Kopfbrause Rund
flach, 8 mm

L ø 250 mm

XL ø 300 mm

XXL ø 400 mm



Serie





Shower-Set AquaXPro 200 Thermostat
Gunmetal gebürstet (280)
mit Echtglasablage (ESG) Schwarz



RUND | Klassische Form für zeitlose Bäder

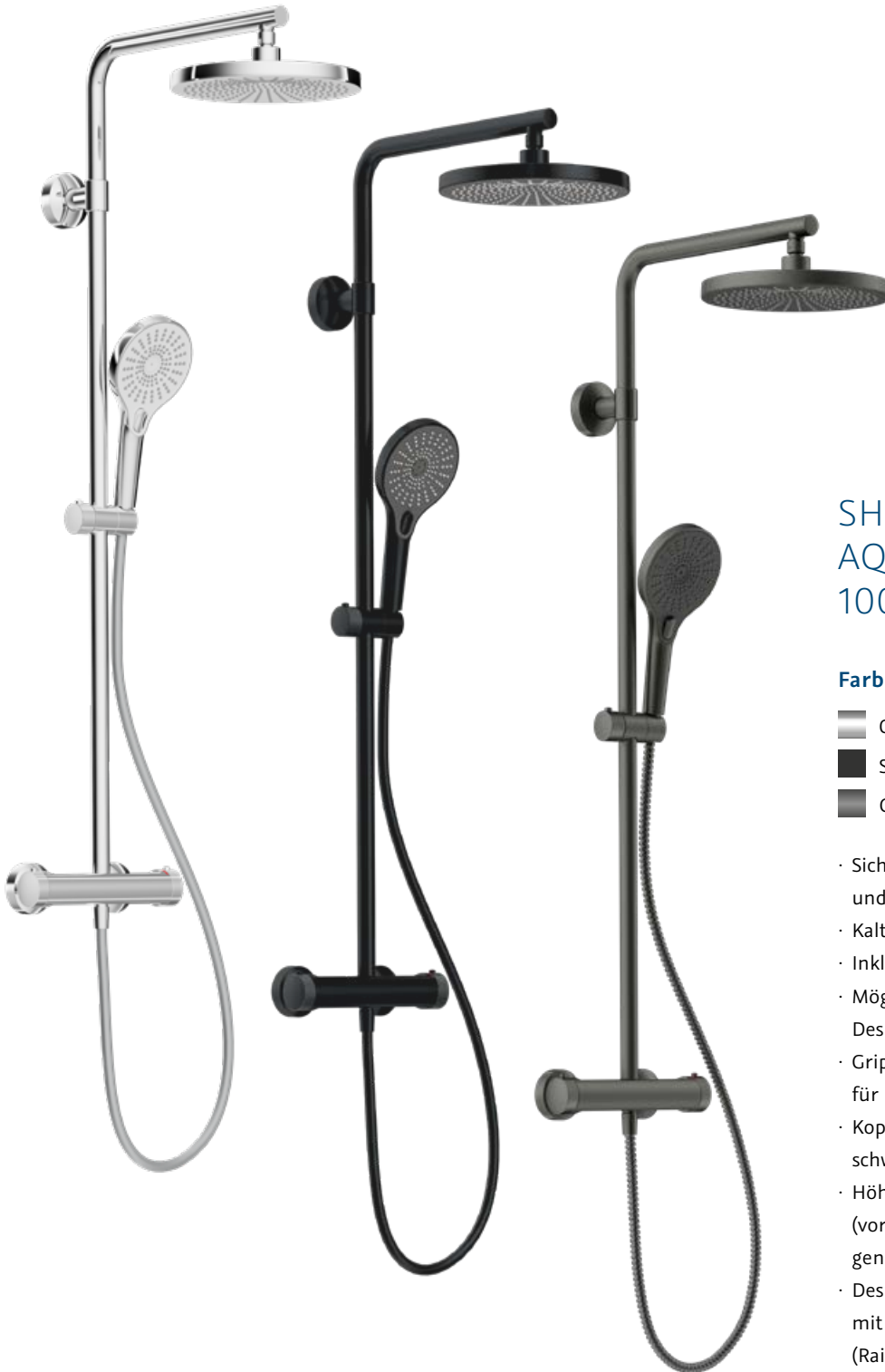

SHOWER-SET AQUAXPRO 100 THERMOSTAT

Farben

- Chrom (02)
- Schwarz-matt (68)
- Gunmetal gebürstet (280)

- Sicherheitsthermostat mit 38 °C Sperre und integriertem Umsteller
- Kaltwasser-Ausfallsicherung
- Inkl. Rückflussverhinderer
- Möglichkeit zur thermischen Desinfektion
- Griptimierte Funktionselemente für mehr Bedienkomfort
- Kopfbrause AquaXPro, ø 250 x 18 mm, schwenkbar
- Höhenverstellbare Wandanbindung (vorhandene Bohrlöcher können genutzt oder abgedeckt werden)
- Designhandbrause AquaXPro mit drei Strahlarten (Rain, SoftRain, Massage) und höhenverstellbarer Halterung
- Antikalk-Noppen
- Brauseschlauch 1,5 m mit beidseitiger Verdrehsicherung
- Inkl. Montagezubehör

DUSCHKOMFORT



RUND | Klassische Form für zeitlose Bäder

SHOWER-SET RS 200 AQUATRAY THERMOSTAT

Zuverlässige Technik, zeitloses Design, individuelle Kombinationsfähigkeit und großzügige Ablagefläche:
Das Shower-Set RS 200 AquaTray macht dies durch seinen Armaturenkörper mit brillant-weißer Glasablage möglich.

Farbe

Chrom (02)
mit Echtglasablage (ESG) Weiß

- Sicherheitsthermostat mit 38 °C Sperre und integriertem Umsteller
- Kaltwasser-Ausfallsicherung
- Inkl. Rückflussverhinderer
- Kopfbrause Rund flach, \varnothing 250 x 8 mm, schwenk- und höhenverstellbar
- Designhandbrause Rund mit drei Strahlarten (Rain, SoftRain, Massage) und höhenverstellbarer Halterung
- Antikalk-Noppen
- Brauseschlauch 1,5 m, Silber mit beidseitiger Verdrehsicherung
- Inkl. Montagezubehör

Optional

Kombinierbare Kopfbrausen

Kopfbrause Rund
flach, 8 mm

XL \varnothing 300 mm

XXL \varnothing 400 mm

Kopfbrause Rund
superflach, 2 mm

L \varnothing 250 mm

XL \varnothing 300 mm



Auch als Unterputz-
variante erhältlich

Platz kann man nie zu viel haben –
besonders unter der Dusche

**Aufputz-Duschthermostat AquaTray
mit Sicherheitsthermostat-Armatur und Echtglasablage (ESG)**

Wenn Stauraum mit sicherer Armaturentechnik kombiniert wird, erhält man die AquaTray Duscharmatur. Das moderne Design kann als eigenständige AquaTray Aufputz-Thermostatarmsatur mit weiteren Set-Komponenten kombiniert werden. Der querformatige Armaturenkörper bietet mit seiner ca. 30 x 15 cm großen Echtglasablage (ESG) viel Abstellfläche für Duschartikel jeglicher Art. Ein zusätzliches Duschregal, das in die Fliesen gebohrt werden müsste, ist damit nicht mehr erforderlich.

Serie



RUND | Klassische Form für zeitlose Bäder

SHOWER-SET RS 200 AQUASWITCH THERMOSTAT

Dieses Shower-Set aus der runden Designwelt ist mit der AquaSwitch-Technik ausgestattet. Mit Hilfe des Schalters wird die Wahl zwischen Kopf- und Handbrause einfach und intuitiv.

Farbe

Chrom (02)
mit Echtglasablage (ESG)
Weiß oder Schwarz

- Sicherheitsthermostat mit 38 °C Sperre und AquaSwitch-Technik
- Kaltwasser-Ausfallsicherung
- Inkl. Rückflussverhinderer
- Kopfbrause Rund flach, \varnothing 250 x 8 mm, schwenk- und höhenverstellbar
- Designhandbrause Rund mit drei Strahlarten (Rain, SoftRain, Massage) und höhenverstellbarer Halterung
- Antikalk-Noppen
- Brauseschlauch 1,5 m, Silber mit beidseitiger Verdrehsicherung
- Inkl. Montagezubehör

Optional

Kombinierbare Kopfbrausen

Kopfbrause Rund
flach, 8 mm

XL \varnothing 300 mm

XXL \varnothing 400 mm

Kopfbrause Rund
superflach, 2 mm

L \varnothing 250 mm

XL \varnothing 300 mm



Optional:
Designhandbrause
AquaSwitch Rund
mit drei Strahlarten



Auch als Unterputz-
variante erhältlich



AquaSwitch-Technik

Handbrause oder erfrischender Strahl von oben? Mit den Shower-Sets AquaSwitch wird diese Wahl zum Kinderspiel. Die beiden Schalterstellungen ermöglichen eine eindeutige Bedienung. Dies ist nicht nur komfortabel zum Beispiel in Hotels, sondern auch im eigenen Heim für Jung und Alt praktisch und intuitiv. Die AquaSwitch-Technik ist in den Ausstattungsvarianten Thermostat, Einhebelmischer und Universal verfügbar.

AQUASWITCH



Shower-Set RS 200
AquaSwitch Thermostat,
Echtglasablage (ESG)
Schwarz



Shower-Set RS 200
AquaSwitch Mix
Einhebelmischer,
Echtglasablage (ESG)
Weiß



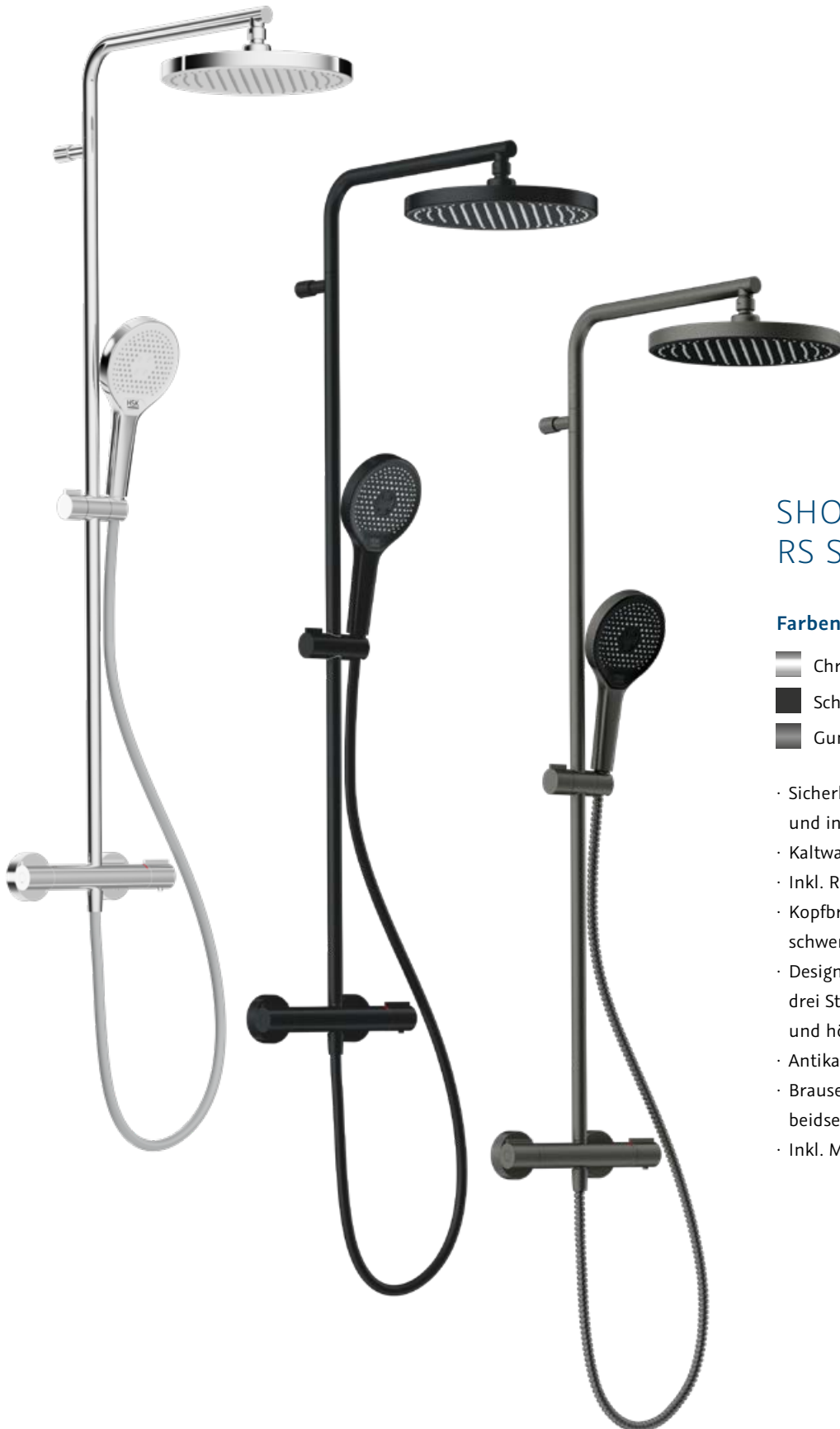

Shower-Set RS 200
AquaSwitch Universal

RUND | Klassische Form für zeitlose Bäder



SHOWER-SET RS SLIM THERMOSTAT

Farben

-  Chrom (02)
-  Schwarz-matt (68)
-  Gunmetal gebürstet (280)

- Sicherheitsthermostat mit 38 °C Sperre und integriertem Umsteller
- Kaltwasser-Ausfallsicherung
- Inkl. Rückflussverhinderer
- Kopfbrause Rund, ø 255 x 20 mm, schwenkbar
- Designhandbrause Rund mit drei Strahlarten (Rain, SoftRain, Massage) und höhenverstellbarer Halterung
- Antikalk-Noppen
- Brauseschlauch 1,5 m mit beidseitiger Verdrehsicherung
- Inkl. Montagezubehör



Praktisch:
Die höhen-
verstellbare
Wand-
anbindung

SHOWER-SET RS 100 THERMOSTAT

Farbe

 Chrom (02)

- Sicherheitsthermostat mit 38 °C Sperre und integriertem Umsteller
- Kaltwasser-Ausfallsicherung
- Inkl. Rückflussverhinderer
- Kopfbrause Rund flach, \varnothing 250 mm \times 8 mm, schwenkbar
- Höhenverstellbare Wandanbindung (vorhandene Bohrlöcher können genutzt oder abgedeckt werden)
- Designhandbrause Rund mit drei Strahlarten (Rain, SoftRain, Massage) und höhenverstellbarer Halterung
- Antikalk-Noppen
- Brauseschlauch 1,5 m, Silber mit beidseitiger Verdrehsicherung
- Inkl. Montagezubehör

Serie



RUND | Klassische Form für zeitlose Bäder

SHOWER-SET RS 200 THERMOSTAT

Farbe

Chrom (02)

- Sicherheitsthermostat mit 38 °C Sperre und integriertem Umsteller
- Kaltwasser-Ausfallsicherung
- Inkl. Rückflussverhinderer
- Kopfbrause Rund flach, ø 250 × 8 mm, schwenk- und höhenverstellbar
- Designhandbrause Rund mit drei Strahlarten (Rain, SoftRain, Massage) und höhenverstellbarer Halterung
- Antikalk-Noppen
- Brauseschlauch 1,5 m, Silber mit beidseitiger Verdrehsicherung
- Inkl. Montagezubehör



Shower-Set RS 200 Thermostat für die Badewanne

Badewannen-Sicherheits-thermostat-Armatur mit 38 °C Sperre und integriertem Umsteller



SHOWER-SET RS 200 UNIVERSAL

Farbe

 Chrom (02)

- 2-Wege Umsteller
- Kopfbrause Rund flach, \varnothing 250 x 8 mm, schwenk- und höhenverstellbar
- Designhandbrause Rund mit drei Strahlarten (Rain, SoftRain, Massage) und höhenverstellbarer Halterung
- Antikalk-Noppen
- Brauseschlauch 1,5 m, Silber mit beidseitiger Verdrehsicherung
- Inkl. Montagezubehör und Brauseschlauch für Armaturanschluss $G\frac{1}{2}$

Für den Anschluss an eine vorhandene Brausearmatur (Armatur nicht im Lieferumfang enthalten).



Optional

Kombinierbare Kopfbrausen

Kopfbrause Rund
flach, 8 mm

XL \varnothing 300 mm

XXL \varnothing 400 mm



Kopfbrause Rund
superflach, 2 mm

L \varnothing 250 mm

XL \varnothing 300 mm



reddot design award
winner 2013

Serie



Optional



RUND | Klassische Form für zeitlose Bäder

SHOWER & CO



SHOWER-SET RS 200 MIX

Farbe

Chrom (02)

- Einhebelmischer Rund mit integriertem Umsteller
- Kaltwasser-Ausfallsicherung
- Inkl. Rückflussverhinderer
- Kopfbrause Rund flach, $\varnothing 250 \times 8$ mm, schwenk- und höhenverstellbar
- Designhandbrause Rund mit drei Strahlarten (Rain, SoftRain, Massage) und höhenverstellbarer Halterung
- Antikalk-Noppen
- Brauseschlauch 1,5 m, Silber mit beidseitiger Verdrehsicherung
- Inkl. Montagezubehör



Optional

Kombinierbare Kopfbrausen

Kopfbrause Rund
flach, 8 mm

XL $\varnothing 300$ mm

XXL $\varnothing 400$ mm

Kopfbrause Rund
superflach, 2 mm

L $\varnothing 250$ mm

XL $\varnothing 300$ mm



Serie



Optional



**Das 1x1
des Duschvergnügens**
Kombinieren Sie Ihr individuelles
Duschsystem: Die standardmäßig in den
Shower-Sets enthaltene Kopfbrause
sowie der Wand- und Deckenarm
können optional neu kombiniert werden.



KOPFBRAUSEN RUND

Wand-/Deckenanbindung



Wandarm gebogen



Wandarm gerade



Deckenarm

Superflache Kopfbrausen Rund (optional kombinierbar)

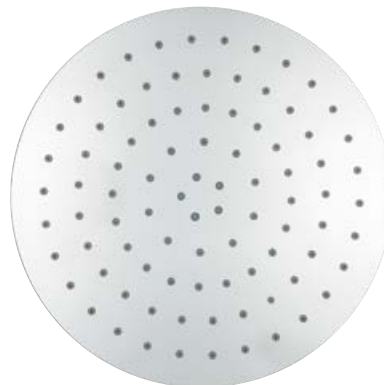

L ø 250 mm

XL ø 300 mm

Flache Kopfbrausen Rund (optional kombinierbar)



XL ø 300 mm

XXL ø 400 mm

Serie



ECKIG | Gerade richtig – markant und funktional



Ideal kombiniert

Pop-Up-Verschluss

Der praktische Pop-Up-Waschbeckenverschluss öffnet und schließt durch einfachen Fingerdruck. Die verwendete Armatur benötigt daher keine Zugstange.



Markant eckig bis ins Detail

DESIGNLINIE ECKIG

Die eckige Designwelt mit ihren markanten Komponenten wie Waschtisch-Einhebelmischer, Hand- und Kopfbrausen sowie Unterputz-Sicherheitsthermostate steht für eine klare und moderne Formensprache.



Serie



Serie



Serie



KOMPLETT-SET 3.04 ECKIG*

KOMPLETT-SET 3.05 ECKIG*

KOMPLETT-SET 3.09 ECKIG

Farbe

■ Chrom (02)

- Unterputz-Sicherheitsthermostat Eckig mit 38 °C Sperre und 1 – 3 Wege Umsteller
- Wandarm Eckig gerade mit Rosette
- Kopfbrause Eckig flach, 250 × 250 × 8 mm
- Designhandbrause Eckig mit Handbrausehalter
- Brauseschlauch 1,5 m, Silber mit beidseitiger Verdrehsicherung
- Wandanschlussbogen Eckig

Farbe

■ Chrom (02)

- Unterputz-Sicherheitsthermostat Eckig mit 38 °C Sperre und 1 – 3 Wege Umsteller
- Wandarm Eckig gerade mit Rosette
- Kopfbrause Eckig flach, 250 × 250 × 8 mm
- Brausestange Eckig mit höhenverstellbarem Handbrausehalter
- Designhandbrause Eckig
- Brauseschlauch 1,5 m, Silber mit beidseitiger Verdrehsicherung
- Wandanschlussbogen Eckig

Farbe

■ Chrom (02)

- Aufputz-Badewannen-Einhebelmischer Eckig
- Designhandbrause Eckig mit Handbrausehalter
- Brauseschlauch 1,5 m, Silber mit beidseitiger Verdrehsicherung

Optional kombinierbare Ausstattungskomponenten



Lavida Regentraverse mit und ohne Schwall, freihängend oder als Walk In Ausführung

670 × 250 × 32 mm
871 – 1.010 × 250 × 32 mm



Kopfbrause Eckig flach, 8 mm

XL 300 × 300 × 8 mm
XXL 400 × 400 × 8 mm



Kopfbrause Eckig superflach, 2 mm

L 250 × 250 × 2 mm
XL 300 × 300 × 2 mm

Deckenarm Eckig



Universal-Unterputz-Einbaubox | Eine Box mit vielen Möglichkeiten. Weitere Informationen auf Seite 277.



ECKIG | Gerade richtig – markant und funktional

SHOWER-SET RS 500 AQUASWITCH

Auch in der eckigen Designwelt bietet die AquaSwitch-Technik zusätzlichen Bedienkomfort. Die Echtglasablage (ESG) der Sicherheitsthermostat-Armatur gewährt viel Platz für Duschutensilien. Sie ist leicht zu pflegen und bleibt damit dauerhaft brillant. Der innovative Umschalter macht die Bedienung kinderleicht.

Farbe

- Chrom (02)
mit Echtglasablage (ESG)
Weiß oder Schwarz

- Sicherheitsthermostat mit 38 °C Sperre und AquaSwitch-Technik
- Kaltwasser-Ausfallsicherung
- Inkl. Rückflussverhinderer
- Kopfbrause Eckig flach, 250 × 250 × 8 mm
- Designhandbrause Eckig mit höhenverstellbarer Halterung
- Antikalk-Noppen
- Brauseschlauch 1,5 m, Silber mit beidseitiger Verdrehsicherung
- Inkl. Montagezubehör

Optional:
Designhandbrause
AquaSwitch Softcube
(mit drei Strahlarten)



Optional

Kombinierbare Kopfbrausen

Kopfbrause Eckig
flach, 8 mm



- XL** 300 × 300 mm
- XXL** 400 × 400 mm

Kopfbrause Eckig
superflach, 2 mm



- L** 250 × 250 mm
- XL** 300 × 300 mm



Serie



Optional



Schön & komfortabel

Nicht nur edles Design, sondern auch raffinierte Technik bieten die drei Shower-Sets RS 500 AquaSwitch durch ihren innovativen Wasserumschalter. Einfach ist immer am besten. Die Wahl des Wasser-auslasses ist bei den AquaSwitch Modellen besonders intuitiv und angenehm. Mit ihrer exklusiven Optik wertet die Modell-ausführung Universal selbst Duschbereiche mit bereits bestehenden Aufputzarmaturen optisch und technisch auf.



Shower-Set RS 500
AquaSwitch Thermostat,
Echtglasablage (ESG) Schwarz



Shower-Set RS 500
AquaSwitch Mix
mit Einhebelmischer,
Echtglasablage (ESG) Weiß



Shower-Set RS 500
AquaSwitch Universal

ECKIG | Gerade richtig – markant und funktional

SHOWER-SET RS 500 THERMOSTAT

Farbe

■ Chrom (02)

- Sicherheitsthermostat mit 38 °C Sperre und integriertem Umsteller
- Kaltwasser-Ausfallsicherung
- Inkl. Rückflussverhinderer
- Kopfbrause Eckig flach, 250 × 250 × 8 mm, schwenk- und höhenverstellbar
- Designhandbrause Eckig mit höhenverstellbarer Halterung
- Antikalk-Noppen
- Brauseschlauch 1,5 m, Silber mit beidseitiger Verdrehssicherung
- Inkl. Montagezubehör

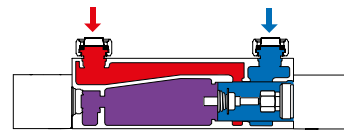

Zuverlässige Technik

Die verbaute Kartusche mit Sicherheitsthermostat reguliert die Wassertemperatur mit größter Präzisions- und Reaktionsgeschwindigkeit – auch bei plötzlichem Druckabfall oder Kaltwasserausfall.

Optional

Kombinierbare Kopfbrausen

Kopfbrause Eckig
flach, 8 mm



XL 300 × 300 mm

XXL 400 × 400 mm

Kopfbrause Eckig
superflach, 2 mm



L 250 × 250 mm

XL 300 × 300 mm

Serie



Optional



**Das 1x1
des Duschvergnügens**
Kombinieren Sie Ihr individuelles
Duschsystem: Die standardmäßig in den
Shower-Sets enthaltene Kopfbrause
sowie der Wand- und Deckenarm
können optional neu kombiniert werden.



KOPFBRAUSEN ECKIG

Wand-/Deckenanbindung



Wandarm Eckig gerade



Deckenarm Eckig

Superflache Kopfbrausen Eckig (optional kombinierbar)



Nur 2 mm flach

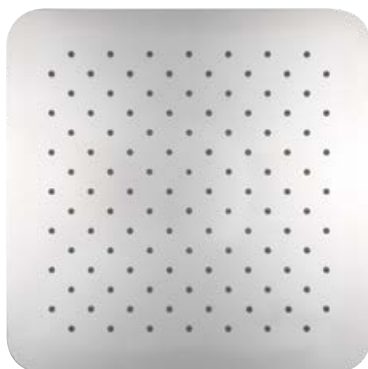

L 250 × 250 mm

XL 300 × 300 mm

Flache Kopfbrausen Eckig (optional kombinierbar)



8 mm flach

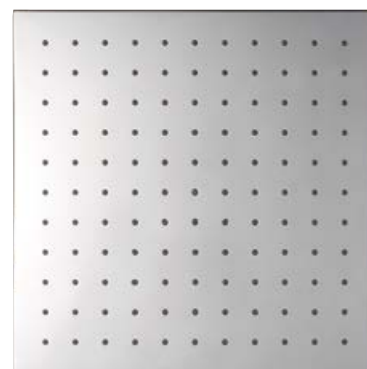

XL 300 × 300 mm

XXL 400 × 400 mm

Serie



DUSCHPANEELE | Wohltuendes Wassererlebnis

DUSCHPANEEL LAVIDA PLUS

Duschvergnügen bedeutet heute mehr als tägliche Körperpflege. Individualität und persönliches Wohlbefinden spielen im Bad eine große Rolle. HSK bietet Wasserspaß und Duschvergnügen ganz individuell auf die persönlichen Wünsche abgestimmt. Die Lavida Plus Produktpalette – mit oder ohne Schwall – wird Sie begeistern.

Farbe

Edelstahl poliert (80)
mit Echtglasablage (ESG)
Weiß oder Schwarz
inkl. Edelglas-Beschichtung

- Metallkorpus (B × H × T)
346 × 1.620 × 86 mm
- Sicherheitsthermostat mit 38 °C Sperre und 3-Wege Umsteller
- Kaltwasser-Ausfallsicherung
- Inkl. Rückflussverhinderer
- Traverse mit integrierter Regenbrause sowie mit oder ohne Schwallfunktion
- Brausestange Rund mit höhenverstellbarem Handbrausehalter
- Designhandbrause mit drei Strahlarten (Rain, SoftRain, Massage)
- Antikalk-Noppen
- Brauseschlauch 1,5 m, Silber mit beidseitiger Verdrehsicherung
- Inkl. Montagezubehör

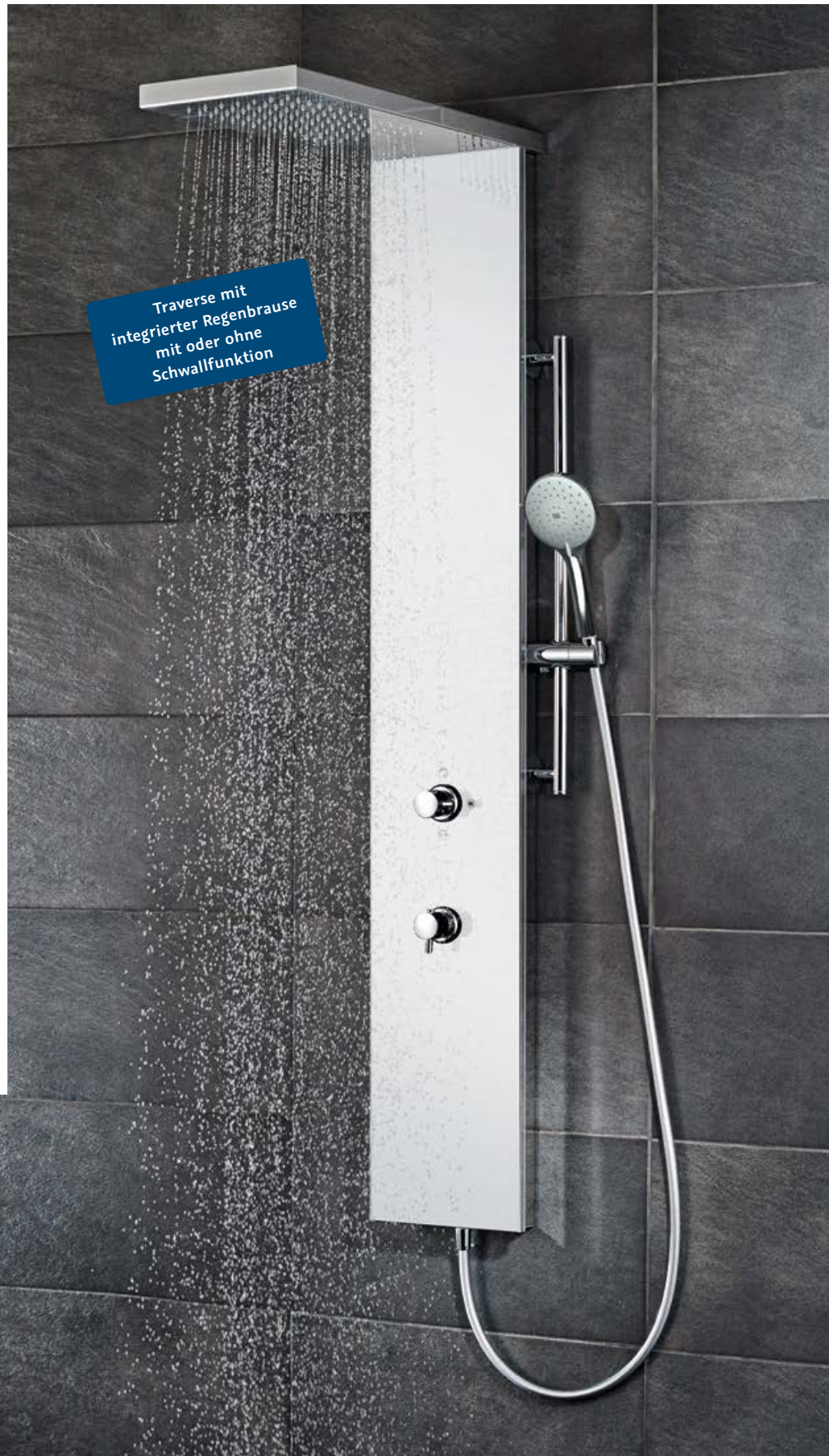
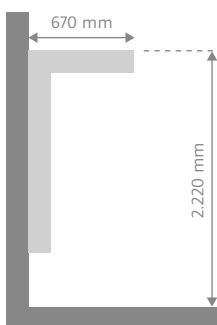

Serie





Markant
im Design



Regentraversen Lavida und Lavida Plus

Minimalistisches Design und wohltuendes Wassererlebnis bieten die freihängenden, sehr flachen Regentraversen Lavida und Lavida Plus. Sie können perfekt mit Shower & Co Unterputzarmaturen kombiniert werden. Form, Oberfläche und Wasserdüsen sind besonders pflegeleicht – auch als aufliegende Variante für die Kombination mit einer gegenüberliegenden Frontscheibe lieferbar.

Die beiden Regentraversen Lavida Plus – freihängend und als Walk In Ausführung – bieten neben weichem Regenschauer eine zusätzliche Verwöhnoption, den Schwall.

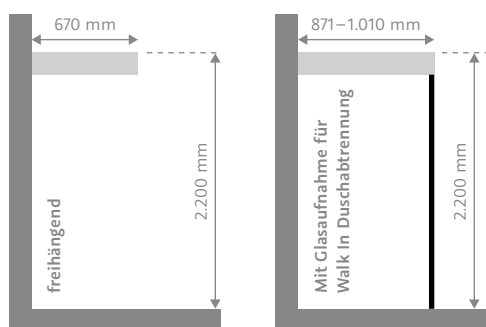

DUSCHPANEELE | Wohltuendes Wassererlebnis

DUSCHPANEEL LAVIDA

Farben

- Edelstahllook (90)
- Edelstahl poliert (80)
- Edelstahl poliert (80)
mit Echtglasfront (ESG) Weiß
inkl. Edelmetall-Beschichtung

- Metallkorpus (B × H × T)
260 × 1.600 × 75 mm
- Sicherheitsthermostat mit 38 °C Sperre
und 3-Wege Umsteller
- Kaltwasser-Ausfallsicherung
- Inkl. Rückflussverhinderer
- Traverse mit integrierter Regenbrause
- Designhandbrause Eckig mit Halterung
- Antikalk-Noppen
- 4 × justierbare Massagedüsen
- Glasablage mit Reling
- Anschluss G½ für Kalt- und Warmwasser
- Brauseschlauch 1,5 m, Silber
mit beidseitiger Verdrehssicherung
- Inkl. Montagezubehör

Mit vier justierbaren
Massagedüsen
und Glasablage mit Reling

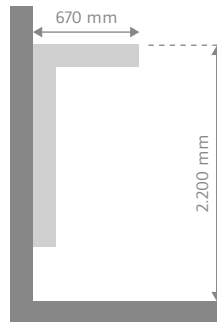

Serie



DUSCHPANEEL LAVIDA WALL 2.0

Farbe

- Edelstahl poliert (80)
mit Echtglasfront (ESG)
Weiß oder Schwarz
inkl. Edelglas-Beschichtung

- Metallkorpus (B × H × T)
250 × 1.310 × 46 mm
- Sicherheitsthermostat mit 38 °C Sperre
und 3-Wege Umsteller
- Kaltwasser-Ausfallsicherung
- Inkl. Rückflussverhinderer
- Traverse mit integrierter Regenbrause
- Designhandbrause mit drei Strahlarten
(Rain, SoftRain, Massage) und Halterung
- Antikalk-Noppen
- Glasablage
- Anschluss G½ für Kalt- und Warmwasser
- Brauseschlauch 1,5 m, Silber
mit beidseitiger Verdrehssicherung
- Inkl. Montagezubehör



Wannenfüller Lavidia mit Schwallfunktion

Das Wasser fließt in einem breiten Strahl in die Wanne. Unser Tipp: Der Schwall-einlauf ist ideal kombinierbar mit Shower & Co Elementen aus der eckigen Designwelt.

Serie



DUSCHPANEELE | Wohltuendes Wassererlebnis

DUSCHPANEEL SOFTCUBE

Farbe

- Edelstahl poliert (80)
mit Echtglasfront (ESG)
Weiß, Schwarz oder Spiegelfront
inkl. Edelglas-Beschichtung

- Edelstahlkorpus (B × H × T)
220 × 1.500 × 80 mm
- Sicherheitsthermostat mit 38 °C Sperre
und 3-Wege Umsteller
- Kaltwasser-Ausfallsicherung
- Inkl. Rückflussverhinderer
- Kopfbrause Rund flach, ø 250 × 8 mm
- Designhandbrause Rund
mit drei Strahlarten
(Rain, SoftRain, Massage)
und Halterung
- Antikalk-Noppen
- 6 × justierbare Massagedüsen
- Glasablage mit Reling
- Anschluss G½ für Kalt- und Warmwasser
- Brauseschlauch 1,5 m, Silber
mit beidseitiger Verdrehsicherung
- Inkl. Montagezubehör
für Wand- und Eckenmontage

Optional

Kombinierbare Kopfbrausen

Kopfbrause Rund
flach, 8 mm

XL ø 300 mm

XXL ø 400 mm

Kopfbrause Rund
superflach, 2 mm

L ø 250 mm

XL ø 300 mm



Serie



Optional



WASSERSPIEL



Extras rund um die Dusche

KOMFORT & PFLEGE

Durchdachtes Zubehör
in modernem Design
macht das tägliche Duschen
wohltuend und sicher.





KOMFORT & PFLEGE | Extras rund um die Dusche



Ordentlich

Der 2- oder 3-teilige Duschbutler Premium bietet viel Fläche für Duscutensilien im ansprechenden Design. Dank der optional montierbaren Haken können weitere Duschartikel, zum Beispiel ein Glaswischer, aufgehängt werden. Dies schafft mehr Stauraum und Komfort innerhalb des Duschbereichs.



Komfortabel

Für mehr Sicherheit beim Duschen wurde der moderne Duschklappsitz Atelier entwickelt. Die großzügige Sitzfläche in Schwarz-matt sorgt für einen angenehmen Sitzkomfort und kann nach dem Duschen platzsparend hochgeklappt werden.



Sicher

Starker Halt: Solida Stützgriffe bieten Sicherheit in der Duschkabine oder Badewanne. Der Griff dient zudem als normale Brausestange. Das modulare System lässt sich flexibel positionieren und leicht montieren.



Standfest

Diese Ganzmetall-Fußstütze vereinfacht die tägliche Pflege und ist ein solider Begleiter bei der Reinigung der Füße – für mehr Komfort unter der Dusche.





Atelier Plan Drehfalttür Eckeinstieg pendelbar mit optionalen Griffen am zweiten Türelement sowie Stützgriff Solida T-Vorm



Alles findet
seinen Platz

DUSCHBUTLER PREMIUM

Farbe

■ Chrom (02)

Abmessungen (B × H × T)

298 × 900 × 133 mm

Produktinformationen

- Duschkorb flach
- 2 × Duschkorb hoch
- 2 × optional montierbare Haken
- Geeignet für 5 – 8 mm
Echtglasscheiben (ESG)

Duschbutler Premium
Auch 2-teilig erhältlich



Komfort und Sicherheit im Duschbereich

DUSCHKLAPPSITZ ATELIER

Farbe

■ Chrom (02) mit Sitzfläche Schwarz-matt

Abmessungen (B × H × T)

370 × 465 × 55 mm

Produktinformationen

- Ausladung 412 mm
- Sitzfläche aus hygienischem PU-Schaumstoff
- Belastbarkeit bis 150 kg
- Inkl. Montagezubehör



Sichere Stütze und komfort- abler Halt

STÜTZGRIFFE SOLIDA

Die Stützgriffe Solida bieten eine sichere Stütze und komfortablen Halt. Für unterschiedlichste Anforderungen und Einsatzbereiche konzipiert, wurden sie im Rahmen eines Benutzertests mit der Gesamtnote 1,8 ausgezeichnet. Zudem überzeugen die Stützgriffe durch eine Belastbarkeit bis 100 kg und eine unkomplizierte Montage.

Den HSK Stützgriff Solida gibt es in folgenden Ausführungen

- Gerade, 300 mm
- Gerade, 500 mm
- Gerade, 1.100 mm
- L-Form, 500 × 1.100 mm (B × H)
- T-Form, 500 × 1.100 mm (B × H)
- V-Form, 300 mm (je Seite)

Farbe

- Chrom (02)



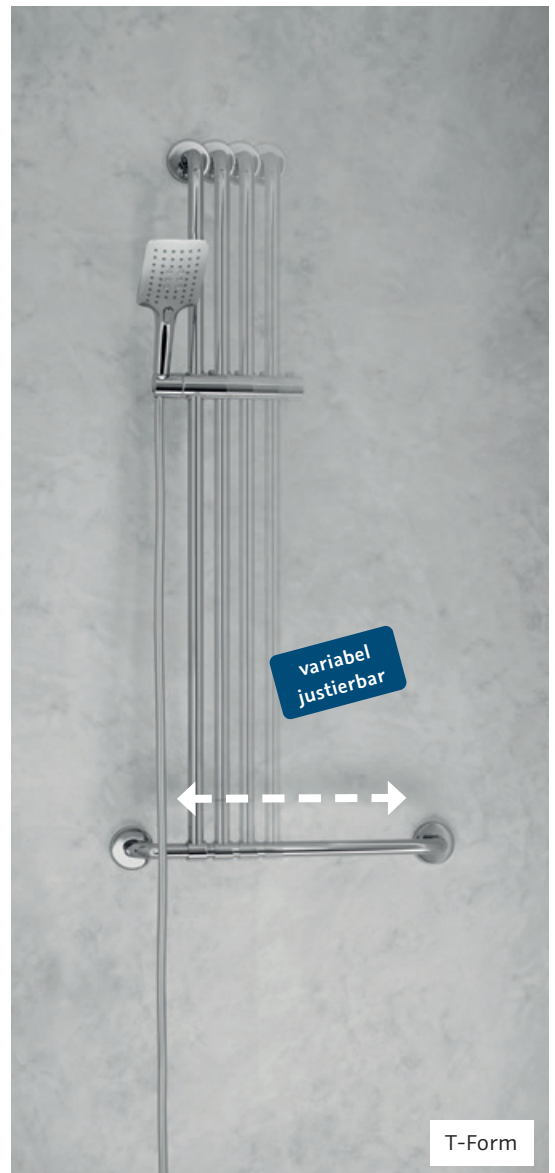

KOMFORT & PFLEGE | Extras rund um die Dusche



Kleine Badhelfer ganz groß



1. Silikon-Glaswischer

Der Silikon-Glaswischer in Schwarz-matt liegt aufgrund der soften Haptik sicher in der nassen Hand. Dank der mitgelieferten Aufhängvorrichtung kann der Glaswischer ganz einfach an die Duschartrennung gehängt werden.

2. Glaswischer, Chromoptik

Der verchromte Glaswischer hilft bei der täglichen Pflege von Glasduschartrennungen. Die Halterung zum Aufhängen wird gleich mitgeliefert.

3. Haltegriff universal

Der Haltegriff ist in zwei Längen verfügbar. Die ergonomische Formgebung erleichtert das Greifen und Abstützen.

4. Doppelhaken universal

Ein edles Zubehör für die Duschezone: Der Doppelhaken ist universell einsetzbar bei allen rahmenlosen und teilgerahmten 5 – 8 mm Duschartrennungen.

5. Fußstütze universal

Ein täglicher Beitrag zu mehr Komfort beim Duschen bietet die universelle Ganzmetall-Fußstütze. Sie macht die individuelle Pflege unter der Dusche bequemer und sicherer.





Spezielle Pflege für mehr Brillanz

PFLEGEPRODUKTE

Schmutz adé: Mit unseren Pflegeprodukten für Duschkabinen, Keramik und Fliesen haben Wasserablagerungen, Kalk und Schmutz keine Chance.



Glas-Cleaner

Spezielle Reinigung und Pflege

Sorgt für Brillanz
und dauerhaften Glanz
von Glasscheiben



Edelglas-Set

Nachträgliche Versiegelung

Zum Schutz von
Echtglas, Fliesen und
Keramikoberflächen

Ein Licht- blick für jedes Bad

ALU-SPIEGELCHRÄNKE

Modernes und klares Design,
kombiniert mit praktischen
Funktionen, machen unsere Alu-
Spiegelschränke zu einem
Must-have für jedes Badezimmer.





ALU-SPIEGELSCHRÄNKE | Ein Lichtblick für jedes Bad



Tiefenreduziert

Alu-Spiegelschränke von HSK sind optional in einer Tiefe von nur 12,5 cm erhältlich. So tauchen sie optisch in die Wand ein – für ein raffiniertes Gesamtbild und mehr Bewegungsfreiheit.



Intelligent

Der optionale Motion-Sensor ersetzt den klassischen Lichtschalter und befindet sich unterhalb des Spiegelschranks. Mit einfacher Wisch- und Halt-Bewegung per Hand können Lichtintensität und -farbe eingestellt werden.



Spiegelnd

Die beidseitig verspiegelten Türen lassen sich mit Hilfe eines cleveren Scharniers extra weit öffnen. So ist eine perfekte Rundum-Ansicht möglich.



Blendfrei

Die seitlich eingefassten LED-Kompaktleuchten der Modelle ASP 500 LED und Softcube LED werden durch sandgestrahltes Glas elegant abgedeckt und erzeugen angenehmes, blendfreies Licht.





Mehr Bewegungsfreiheit

Raumwunder

Mit unseren Alu-Spiegelschränken schaffen Sie dort Platz, wo er gebraucht wird. Die optional tiefenreduzierte Ausführung bietet fast unsichtbaren Stauraum und gleichzeitig viel Bewegungsfreiheit an kleinen und flachen Waschtischen.

ALU-SPIEGELCHRÄNKE | ASP 500 LED

ALU-SPIEGELCHRÄNKE



ASP 500 LED

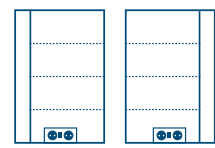

Abmessungen (B x H x T)
45 x 75 x 17 cm

oder tiefenreduziert
45 x 75 x 12,5 cm

- Aluminium-Korpus
- Alu Silber-matt
- Doppelspiegeldrehtür
- Türanschlag links/rechts wählbar
- 3 x höhenverstellbare Glasböden
- Lichtschalter/ Doppelsteckdose
- LED-Kompaktleuchte (14 Watt)
- Lichtfarbe 4.000 K (Neutralweiß)

MOTION-SENSOR

Wischen = Dimmen in drei Stufen
Ruhig halten = Lichtfarbe ändern

Integriertes LED-Lichtband (11 Watt) stufenweise dimmbar und einstellbare Lichtfarbe 3.000 – 6.500 K (von Warm- bis Tageslichtweiß).

Optional erhältlich. Lieferung serienmäßig mit Lichtschalter und LED-Kompaktleuchten.

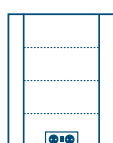

Abmessungen (B x H x T)
60 x 75 x 17 cm

oder tiefenreduziert
60 x 75 x 12,5 cm

- Aluminium-Korpus
- Alu Silber-matt
- 2 x Doppelspiegeldrehtüren
- 3 x höhenverstellbare Glasböden
- Lichtschalter/
Doppelsteckdose
- LED-Kompaktleuchten
(2 x 14 Watt)
- Lichtfarbe 4.000 K
(Neutralweiß)

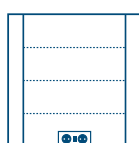

Abmessungen (B x H x T)
75 x 75 x 17 cm

oder tiefenreduziert
75 x 75 x 12,5 cm

- Aluminium-Korpus
- Alu Silber-matt
- 2 x Doppelspiegeldrehtüren
- 3 x höhenverstellbare Glasböden
- Lichtschalter/
Doppelsteckdose
- LED-Kompaktleuchten
(2 x 14 Watt)
- Lichtfarbe 4.000 K
(Neutralweiß)

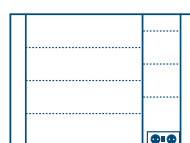

Abmessungen (B x H x T)
105 x 75 x 17 cm

oder tiefenreduziert
105 x 75 x 12,5 cm

- Aluminium-Korpus
- Alu Silber-matt
- 3 x Doppelspiegeldrehtüren
- 2 x 3 höhenverstellbare Glasböden
- Lichtschalter/
Doppelsteckdose
- LED-Kompaktleuchten
(2 x 14 Watt)
- Lichtfarbe 4.000 K
(Neutralweiß)

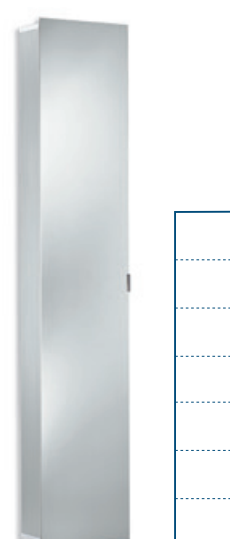

Abmessungen (B x H x T)
35 x 175 x 17 cm

oder tiefenreduziert
35 x 175 x 12,5 cm

- Aluminium-Korpus
- Alu Silber-matt
- Doppelspiegeldrehtür
- Türanschlag links/rechts wählbar
- 6 x höhenverstellbare Glasböden

Technologie mit Bewegung

Der optionale Motion-Sensor ersetzt den klassischen Lichtschalter und befindet sich unterhalb des Schrankes. Mit Wisch-Bewegungen lassen sich drei Helligkeitsstufen einstellen. Zusätzlich kann die Lichtfarbe geändert werden, indem man die Hand ruhig unter den Sensor hält. Beim nächsten Einschalten wird die zuletzt gewählte Lichtfarbe wiederhergestellt.



ALU-SPIEGELCHRÄNKE | ASP Softcube LED

ALU-SPIEGELCHRÄNKE

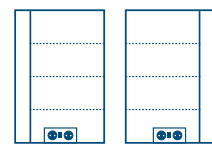

Abmessungen (B × H × T)

45 × 75 × 17 cm

oder tiefenreduziert

45 × 75 × 12,5 cm

- Aluminium-Korpus
- Alu Silber-matt
- Doppelspiegeldrehtür
- Türanschlag links/rechts wählbar
- 3 × höhenverstellbare Glasböden
- Lichtschalter/
Doppelsteckdose
- LED-Kompaktleuchte (14 Watt)
- Lichtfarbe 4.000 K (Neutralweiß)

MOTION-SENSOR

Wischen = Dimmen in drei Stufen
Ruhig halten = Lichtfarbe ändern

Integriertes LED-Lichtband (11 Watt)
stufenweise dimmbar und
einstellbare Lichtfarbe 3.000 – 6.500 K
(von Warm- bis Tageslichtweiß).

Optional erhältlich. Lieferung serienmäßig mit
Lichtschalter und LED-Kompaktleuchten.

ASP SOFTCUBE LED

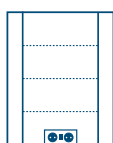

Abmessungen (B x H x T)
60 x 75 x 17 cm

oder tiefenreduziert
60 x 75 x 12,5 cm

- Aluminium-Korpus
- Alu Silber-matt
- 2 x Doppelspiegeldrehtüren
- 3 x höhenverstellbare Glasböden
- Lichtschalter/
Doppelsteckdose
- LED-Kompaktleuchten
(2 x 14 Watt)
- Lichtfarbe 4.000 K
(Neutralweiß)

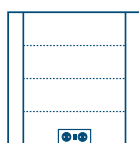

Abmessungen (B x H x T)
75 x 75 x 17 cm

oder tiefenreduziert
75 x 75 x 12,5 cm

- Aluminium-Korpus
- Alu Silber-matt
- 2 x Doppelspiegeldrehtüren
- 3 x höhenverstellbare Glasböden
- Lichtschalter/
Doppelsteckdose
- LED-Kompaktleuchten
(2 x 14 Watt)
- Lichtfarbe 4.000 K
(Neutralweiß)

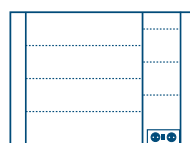

Abmessungen (B x H x T)
105 x 75 x 17 cm

oder tiefenreduziert
105 x 75 x 12,5 cm

- Aluminium-Korpus
- Alu Silber-matt
- 3 x Doppelspiegeldrehtüren
- 2 x 3 höhenverstellbare Glasböden
- Lichtschalter/
Doppelsteckdose
- LED-Kompaktleuchten
(2 x 14 Watt)
- Lichtfarbe 4.000 K
(Neutralweiß)



Abmessungen (B x H x T)
35 x 175 x 17 cm

oder tiefenreduziert
35 x 175 x 12,5 cm

- Aluminium-Korpus
- Alu Silber-matt
- Doppelspiegeldrehtür
- Türanschlag links/rechts wählbar
- 6 x höhenverstellbare Glasböden

Außen edel – innen praktisch

Auch bei geöffneten Türen spendet die Beleuchtung angenehm helles und blendfreies Licht für einen komfortablen Rundumblick. Die höhenverstellbaren Glasböden passen sich dem individuellen Stauraumbedarf an.



ALU-SPIEGELCHRÄNKE | ASP 300 LED

ALU-SPIEGELCHRÄNKE



ASP 300 LED



Abmessungen (B x H x T)
45 x 75 x 17 cm

oder tiefenreduziert
45 x 75 x 12,5 cm

- Aluminium-Korpus
- Alu Silber-matt
- Doppelspiegeldrehtür
- Türanschlag links/rechts wählbar
- 3 x höhenverstellbare Glasböden
- Lichtschalter/
Doppelsteckdose
- LED-Kompaktleuchte (4,8 Watt)
- Lichtfarbe 6.500 K (Tageslichtweiß)

Auch ohne Elektrik und Beleuchtung erhältlich.





Abmessungen (B x H x T)
60 x 75 x 17 cm

oder tiefenreduziert
60 x 75 x 12,5 cm

- Aluminium-Korpus
- Alu Silber-matt
- 2 x Doppelspiegeldrehtüren
- 3 x höhenverstellbare Glasböden
- Lichtschalter/
Doppelsteckdose
- LED-Kompaktleuchte
(4,8 Watt)
- Lichtfarbe 6.500 K
(Tageslichtweiß)



Abmessungen (B x H x T)
75 x 75 x 17 cm

oder tiefenreduziert
75 x 75 x 12,5 cm

- Aluminium-Korpus
- Alu Silber-matt
- 2 x Doppelspiegeldrehtüren
- 3 x höhenverstellbare Glasböden
- Lichtschalter/
Doppelsteckdose
- LED-Kompaktleuchte
(4,8 Watt)
- Lichtfarbe 6.500 K
(Tageslichtweiß)

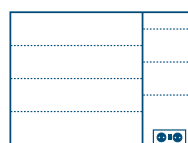

Abmessungen (B x H x T)
105 x 75 x 17 cm

oder tiefenreduziert
105 x 75 x 12,5 cm

- Aluminium-Korpus
- Alu Silber-matt
- 3 x Doppelspiegeldrehtüren
- 2 x 3 höhenverstellbare Glasböden
- Lichtschalter/
Doppelsteckdose
- LED-Kompaktleuchten
(2 x 4,8 Watt)
- Lichtfarbe 6.500 K
(Tageslichtweiß)



Abmessungen (B x H x T)
35 x 175 x 17 cm

oder tiefenreduziert
35 x 175 x 12,5 cm

- Aluminium-Korpus
- Alu Silber-matt
- Doppelspiegeldrehtür
- Türanschlag links/rechts wählbar
- 6 x höhenverstellbare Glasböden

Highlight für jedes Bad

Zeitloses Design mit moderner Lichttechnik: Spiegelschrank-Modelle mit LED-Kompaktleuchten überzeugen mit geringem Stromverbrauch, langer Lebensdauer und hellem aber blendfreiem Licht. Hinter den edlen Doppelspiegeldrehtüren öffnet sich viel Stauraum für Ihre Badutensilien.





Wärme für das Wohl- befinden

DESIGNHEIZKÖRPER

Klare Formen und Farben
für eine zeitlose Innenarchitektur
sowie zusätzliche Funktionen
für mehr Komfort – das bietet
die Designheizkörperpalette für
Bad und Wohnraum.



www.hsk.de





DESIGNHEIZKÖRPER | Wärme für das Wohlbefinden



Warm und trocken

Die moderne Formgebung und die hochwertigen Handtuchhalter schaffen funktionalen Platz für das Trocknen und Anwärmen von Hand- und Duschtüchern.



Dezent oder markant

Auf Anfrage ist jeder Designheizkörper über seine Standardfarben hinaus in zahlreichen weiteren Farben erhältlich. Besonderer Clou: Die feinstrukturierte Oberfläche der Farben Sandstein, Perl-Grau und Graphit-Schwarz.



Flexibel

Neben vielen Modellabmessungen bietet das umfangreiche Sortiment an Ventilgarnituren höchste Flexibilität. Variable Schraubeinsätze machen den Thermostatkopf und den „Vorlauf“ drehbar und so links als auch rechts verwendbar.



Funktional

Praktisches Zubehör für den Anschluss und den Betrieb moderner Heizkörper: für den Mittelschluss die beidseitig verwendbaren Anschlussarmaturen und für den elektrischen Betrieb der Heizstab 5 mit Fernregler.





Soll ein Heizkostenverteiler (HKV) zur Heizkostenerfassung am Heizkörper installiert werden, wenden Sie sich bitte vor dem Kauf des Heizkörpers an den Hersteller dieser Geräte.

DESIGNHEIZKÖRPER | Wärme für das Wohlbefinden

DESIGNHEIZKÖRPER



Retango mit optionalem Handtuchhalter

Flach und elegant fügt sich dieser elektrische Infrarot-Designheizkörper mit seiner modernen Optik in jede Umgebung ein. Er ist ausgestattet mit einer dualen Heiztechnik. Der Bereich hinter den Handtuchhaltern erwärmt sich bis maximal 65 °C, die obere Hälfte erzielt die volle Heizleistung bis 95 °C. Diese Technik sorgt schnell für eine angenehme und gleichmäßige Wärme im Raum. Je nach Modellhöhe sind bis zu drei Handtuchhalter optional wählbar, die für kuschelig warme Handtücher sorgen.

Standardfarben

- Weiß mit Echtglas- oder Metallfront
- Graphit-Schwarz (feinstrukturiert) mit Metallfront

Sonderfarben

- Sandstein (feinstrukturiert) mit Metallfront
- Perl-Grau (feinstrukturiert) mit Metallfront
- Anthrazit mit Metallfront

Leistungen in Watt

B x H	Leistung
600 x 1.200	550
600 x 1.500	660
600 x 1.800	850

Serie



Abb. zeigt Standardfarbe Graphit-Schwarz (feinstrukturiert) mit Metallfront und Fernregler mit Aufputzempfänger für die Wand. Fernregler, Empfänger sowie Handtuchhalter sind nicht im Lieferumfang enthalten.



ELEKTROISIEREND GUT

„Infrarot-Wärme sorgt für eine angenehme Atmosphäre zum Wohlfühlen“

Duale Heiztechnik



Abb. zeigt Standardfarbe Weiß mit Echtglasfront und Fernregler mit Funkfernempfänger für die Steckdose



Fernregler mit Funkfernempfänger für die Steckdose

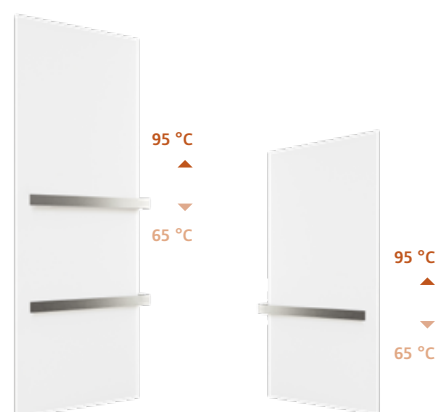

Fernregler mit Aufputzempfänger für die Wand



DESIGNHEIZKÖRPER | Wärme für das Wohlbefinden

DESIGNHEIZKÖRPER



Semprio

Der moderne Designheizkörper Semprio spendet neben behaglicher Wärme auch Platz zum Überhängen, Wärmen und Trocknen von Handtüchern. Mit klaren Linien und zeitloser Form passt er in den Standardfarben Weiß oder Graphit-Schwarz in jedes schöne Bad. Für individuelle Farbwünsche steht außerdem die große HSK Farbpalette zur Auswahl. Serienmäßig ist der Semprio mit einem Mittelanschluss ausgestattet. Zudem lässt er sich auch elektrisch mit einem Heizstab betreiben.

Standardfarben

- Weiß
- Graphit-Schwarz (feinstrukturiert)

Entdecken Sie die Farbpalette der Designheizkörper auf Seite 339.

Wärmeleistungen in Watt

B x H	Empf. Heizstab	75/65/20 EN 442	70/55/24	55/45/20
600 x 1.380	600	689	488	356
600 x 1.520	900	761	539	394
600 x 1.800	900	905	641	468

Serie



Abb. zeigt Sonderfarbe Kupfer.

Anschluss- und Thermostatarmatur sind nicht im Lieferumfang enthalten.

FARBWELT DESIGNHEIZKÖRPER



*Hochglänzend, mattiert oder feinstrukturiert:
Die Farbwelt der Designheizkörper erstrahlt in den schönsten Tönen, setzt Akzente und zeigt den Heizkörper als dekoratives Wohnelement – ganz nach individuellen Wünschen. Abgestimmt auf neueste Farbtrends präsentiert sich die ausgewählte Farbwelt: harmonisch, frisch, zeitlos, dezent, dekorativ und markant.*

Farbpalette Designheizkörper



Weiß (04)



Bahama-Beige (05)

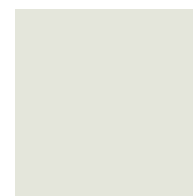

Manhattan-Grau (08)

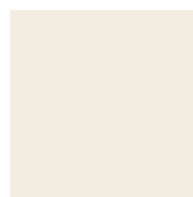

Pergamon (25)



Anthrazit (57)



Kupfer (60)

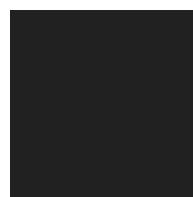

Schwarz-matt (68)



Weiß-matt (70)



Silber (88)



Sandstein (172)
feinstrukturiert



Perl-Grau (174)
feinstrukturiert



Graphit-Schwarz (173)
feinstrukturiert



RAL-Farben auf Anfrage

DESIGNHEIZKÖRPER | Wärme für das Wohlbefinden

DESIGNHEIZKÖRPER



Heizkörper über Kopf drehbar

Abb. zeigt Standardfarbe Graphit-Schwarz (feinstrukturiert). Heizstab und Fernregler sind nicht im Lieferumfang enthalten.

Yenga Light

Basierend auf dem erfolgreichen Look des Yenga präsentiert sich auch dieses Modell ebenso markant und setzt damit ein modernes Statement im Badezimmer. Die Light-Variante charakterisiert sich durch die filigranen, das heißt nur noch halb so breiten Lamellen. Der Designheizkörper bietet neben den Standardfarben Weiß und Graphit-Schwarz auch optionale Sonderfarben. Verfügbar ist der Yenga Light in den Größen 600 × 1.150 mm sowie 600 × 1.735 mm. Über den serienmäßig seitlich versetzten Mittelanschluss erreicht er sowohl im Mischbetrieb als auch über Elektrobetrieb eine überzeugende Wärmeleistung.

Standardfarben

- Weiß
- Graphit-Schwarz (feinstrukturiert)

Entdecken Sie die Farbpalette der Designheizkörper auf Seite 339.

Wärmeleistungen in Watt

B × H	Empf. Heizstab	75/65/20 EN 442	70/55/24	55/45/20
600 × 1.150	600	585	412	299
600 × 1.735	900	816	574	418

Serie





Abb. zeigt Standardfarbe Graphit-Schwarz (feinstrukturiert).
Anschluss- und Thermostatarmatur sind nicht im Lieferumfang enthalten.



Yenga Plus

Der Yenga Plus verfügt über herausstehende Lamellenpaare, über denen Handtücher aufgewärmt oder getrocknet werden können. Dank dieses Designs kann er dem Badezimmer gleichzeitig Wohlfühlwärme schenken – ohne Verlust der Heizleistung. Vom beliebten Yenga abgeleitet, punktet auch der Yenga Plus mit einer markanten Optik und wird so zum Blickfang in jedem Bad.

Standardfarben

- Weiß
- Graphit-Schwarz (feinstrukturiert)

Entdecken Sie die Farbpalette der Designheizkörper auf Seite 339.

Wärmeleistungen in Watt

B x H	75/65/20 EN 442	70/55/24	55/45/20
600 x 1.214	706	499	365
600 x 1.742	992	707	520

Serie



DESIGNHEIZKÖRPER | Wärme für das Wohlbefinden



Yenga

Der ausgezeichnete Designheizkörper Yenga bietet Chic und Funktionalität für das Bad. Die offene Anordnung der Heizlamellen ermöglicht das bequeme Überhängen der Handtücher von der Seite. Der symmetrische Aufbau macht den Yenga flexibel als linke oder rechte Version einsetzbar.

Standardfarben

- Weiß
- Graphit-Schwarz (feinstrukturiert)

Entdecken Sie die Farbpalette der Designheizkörper auf Seite 339.

Wärmeleistungen in Watt

B x H	Empf. Heizstab	75/65/20 EN 442	70/55/24	55/45/20
500 x 1.186	600	455	323	237
500 x 1.824	900	638	454	333
600 x 1.186	600	528	375	275
600 x 1.824	900	740	526	386



Abb. zeigt Standardfarbe Graphit-Schwarz (feinstrukturiert). Anschluss- und Thermostatarmatur sind nicht im Lieferumfang enthalten.

„Ein Badheizkörper als Raumteiler ist ein lichtdurchlässiger und dekorativer Handtuchrockner“

Yenga Raumteiler

Dieser hochwertige Designheizkörper ermöglicht eine dezente Raumtrennung und wirkt dabei besonders elegant. Durch sein edles Design und die klare Formsprache lässt er sich optimal in der modernen Bäderplanung einsetzen. Zudem werden drei Vorteile vereint: Der Yenga Raumteiler erzeugt wohlige Wärme, dient als Handtuchhalter und trennt Räume auf dekorative Weise.

Standardfarben

- Weiß
- Graphit-Schwarz (feinstrukturiert)

Entdecken Sie die Farbpalette der Designheizkörper auf Seite 339.

Wärmeleistungen in Watt

B x H	Empf. Heizstab	75/65/20 EN 442	70/55/24	55/45/20
600 x 1.824	900	740	526	386

Serie



Abb. zeigt Standardfarbe Graphit-Schwarz (feinstrukturiert). Anschluss- und Thermostatarmatur sind nicht im Lieferumfang enthalten.

DESIGNHEIZKÖRPER | Wärme für das Wohlbefinden

Line

Dieser klassische Designheizkörper ist mit seinen vielfältigen Abmessungs-, Farb- und Anschlussvarianten ein bewährter Allrounder.

Standardfarben

- Weiß
- Graphit-Schwarz (feinstrukturiert)

Entdecken Sie die Farbpalette der Designheizkörper auf Seite 339.

Wärmeleistungen in Watt

B x H	Empf. Heizstab	75/65/20 EN 442	70/55/24	55/45/20
400 x 1.215	300	483	342	250
400 x 1.775	900	701	496	362
500 x 775	300	388	275	202
500 x 1.215	600	598	424	310
500 x 1.775	900	867	613	448
600 x 775	300	461	327	239
600 x 1.215	600	711	504	368
600 x 1.575	600	916	648	474
600 x 1.775	900	1.032	730	533
750 x 1.215	600	879	623	456
750 x 1.775	900	1.276	903	659

Serie



Optional



Abb. zeigt Standardfarbe Weiß.
Anschluss- und Thermostatarmatur sind nicht im Lieferumfang enthalten.



Abb. zeigt Standardfarbe Graphit-Schwarz (feinstrukturiert).
Anschluss- und Thermostatarmatur sind nicht im Lieferumfang enthalten.

Line Pro

Der Designheizkörper Line Pro ist ein Klassiker, aber weiter gedacht. Dank der oberhalb angebrachten, verchromten Handtuchhaken, finden hier bis zu vier Handtücher Platz zum Trocknen, ohne dabei die Rückseite zu verhängen. Da diese frei bleibt, kann die Wärme großzügig abgegeben und somit das Badezimmer angenehm erwärmt werden. Erhältlich in zwei Größen eignet sich der Line Pro für jegliche Badsituation. Neben den zwei Standardfarben steht optional eine große Farbpalette an Sonderfarben zur Auswahl.

Standardfarben

- Weiß
- Graphit-Schwarz (feinstrukturiert)

Entdecken Sie die Farbpalette der Designheizkörper auf Seite 339.

Wärmeleistungen in Watt

B x H	Empf. Heizstab	75/65/20 EN 442	70/55/24	55/45/20
600 x 1.215	600	711	504	368
600 x 1.775	900	1.032	730	533

Serie



Optional



DESIGNHEIZKÖRPER | Wärme für das Wohlbefinden

Abb. zeigt Standardfarbe Weiß.
Anschluss- und Thermostatarmatur sind nicht
im Lieferumfang enthalten.



Line Plus

Der Line Plus ist ein echtes Multitalent: Dank der herausragenden Heizrohre wärmt er Handtücher und das Badezimmer gleichermaßen – ohne Beeinträchtigung der Heizleistung. Damit er in wirklich jedes Bad passt, gibt es ihn in drei Größen. Neben den Standardfarben sind optional auch Sonderfarben problemlos möglich.

Standardfarben

- Weiß
- Graphit-Schwarz (feinstrukturiert)
- Schwarz-matt

Entdecken Sie die Farbpalette der Designheizkörper auf Seite 339.

Wärmeleistungen in Watt

B x H	Empf. Heizstab	75/65/20 EN 442	70/55/24	55/45/20
500 x 1.775	900	938	664	485
600 x 1.215	600	753	533	389
600 x 1.775	900	1.099	778	568

Serie



Optional





Abb. zeigt Standardfarbe Weiß.
Anschluss- und Thermostatarmatur sind nicht
im Lieferumfang enthalten.



Line Two

Die doppelreihige Anordnung der Heizrohre macht diesen klassischen Handtuchwärmekörper zum wahren Kraftpaket. Selbst in der kleinen Modellabmessung besitzt er eine hohe Heizleistung. Neben der vielfältigen, optionalen Sonderfarbpalette liegen beide Größen standardmäßig in zwei zeitlosen Farben für einen schnellen Einsatz bereit.

Standardfarben

- Weiß
- Graphit-Schwarz (feinstrukturiert)

Entdecken Sie die Farbpalette der Designheizkörper auf Seite 339.

Wärmeleistungen in Watt

B x H	75/65/20 EN 442	70/55/24	55/45/20
600 x 1.230	986	695	507
600 x 1.770	1.210	866	639

Serie



Optional



DESIGNHEIZKÖRPER | Wärme für das Wohlbefinden



Line Round

Der Designheizkörper Line Round bringt Schwung ins Bad. Die leicht gebogenen Heizrohre ermöglichen ein bequemes Aufhängen von Handtüchern. Wie das Modell Line, ist auch er im Elektro- und Mischbetrieb einsetzbar.

Standardfarben

Weiß

Entdecken Sie die Farbpalette der Designheizkörper auf Seite 339.

Wärmeleistungen in Watt

B x H	Empf. Heizstab	75/65/20 EN 442	70/55/24	55/45/20
500 x 775	300	376	269	198
500 x 1.215	600	580	414	304
500 x 1.775	900	851	604	443
600 x 775	300	454	325	240
600 x 1.215	600	700	499	367
600 x 1.775	900	1.028	730	535

Serie



Optional



Abb. zeigt Sonderfarbe Graphit-Schwarz (feinstrukturiert). Anschluss- und Thermostatarmatur sind nicht im Lieferumfang enthalten.

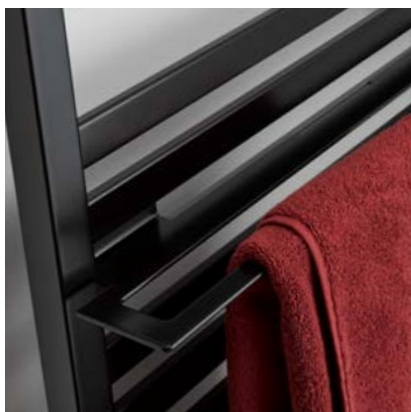

Line Aero mit optionalem Handtuchhalter

Ein klassischer Badheizkörper in jungem Design. Durch die Formgebung der Heizrohre passt er perfekt in die moderne Formensprache vieler Badezimmer. Besonders praktisch: der farblich passende Handtuchhalter. Dieser ist optional erhältlich, lässt sich einfach einhängen und flexibel positionieren. Die Handtücher werden erwärmt ohne die Heizleistung einzuschränken.

Standardfarben

- Weiß
- Graphit-Schwarz (feinstrukturiert)
- Schwarz-matt

Entdecken Sie die Farbpalette der Designheizkörper auf Seite 339.

Wärmeleistungen in Watt

B x H	Empf. Heizstab	75/65/20 EN 442	70/55/24	55/45/20
500 x 1.200	300	501	359	265
500 x 1.800	600	695	498	368
600 x 1.200	300	540	388	287
600 x 1.800	900	818	586	433

Serie



Abb. zeigt Standardfarbe Weiß.
Anschluss- und Thermostatarmatur sind nicht im Lieferumfang enthalten.

DESIGNHEIZKÖRPER | Wärme für das Wohlbefinden



Abb. zeigt Sonderfarbe Schwarz-matt.
Anschluss- und Thermostatarmatur sind nicht im Lieferumfang enthalten.

Image

Der Designheizkörper Image bietet durch die praktische Anordnung der modern geformten Heizrohre ausreichend Zwischenraum für das Trocknen und Anwärmen von Handtüchern. Geben Sie Ihren Handtüchern den richtigen Rahmen – wählbar in vielen modernen und zeitlosen Farben.

Standardfarben

- Weiß
- Graphit-Schwarz (feinstrukturiert)

Entdecken Sie die Farbpalette der Designheizkörper auf Seite 339.

Wärmeleistungen in Watt

B x H	Empf. Heizstab	75/65/20 EN 442	70/55/24	55/45/20
600 x 1.200	600	655	460	334
600 x 1.720	900	892	634	465

Serie



Optional





Abb. zeigt Standardfarbe Weiß.
Anschluss- und Thermostatarmatur sind nicht im Lieferumfang enthalten.

Lavida

Mit klaren Linien passt dieser Designheizkörper in jede Badlandschaft. Geradlinig und modern setzt er sich wirkungsvoll in Szene. Neben seiner optimalen Heizleistung bietet der Lavida, dank der Zwischenräume, viel Platz für das Überhängen und Anwärmen von Handtüchern.

Standardfarben

- Weiß
- Anthrazit

Entdecken Sie die Farbpalette der Designheizkörper auf Seite 339.

Wärmeleistungen in Watt

B x H	Empf. Heizstab	75/65/20 EN 442	70/55/24	55/45/20
550 x 1.120	600	568	407	301
550 x 1.520	900	761	547	405

Serie



DESIGNHEIZKÖRPER | Wärme für das Wohlbefinden

DESIGNHEIZKÖRPER



Premium

Stark und facettenreich: Der Premium ist ein echtes Kraftpaket mit enorm hoher Heizleistung. Er ist bestens geeignet für große Räume mit viel Wärmebedarf. Neben einem schwungvollen Design bietet er großzügigen Platz für das Überhängen von Handtüchern und eine breite Auswahl an Modellgrößen. Die Möglichkeit den Designheizkörper „über Kopf“ zu drehen unterstreicht seine optimale Anpassungsfähigkeit an räumliche Gegebenheiten.

Standardfarben

- Weiß
- Silber

Entdecken Sie die Farbpalette der Designheizkörper auf Seite 339.

Wärmeleistungen in Watt

B x H	Empf. Heizstab	75/65/20 EN 442	70/55/24	55/45/20
500 x 1.215	900	860	625	467
500 x 1.775	900	1.294	940	702
600 x 1.215	900	1.010	734	549
600 x 1.775	900	1.519	1.103	825

Serie



Abb. zeigt Sonderfarbe Schwarz-matt.

Anschluss- und Thermostatarmatur sind nicht im Lieferumfang enthalten.



Alto mit optionalem Handtuchhalter

Der Designheizkörper Alto schmiegt sich flach an die Wand und ist damit ideal geeignet für schmale Räume, wie Schlauchbäder und Flure. Ausgestattet mit bis zu zwei Handtuchhaltern bietet er Design und Funktion zugleich. Optional wählbar ist der Handtuchhalter als umlaufend geschlossener Bügel oder als einseitig offene Variante. Alternativ können beliebig viele Handtuchhaken angebracht werden.

Standardfarben

- Weiß
- Silber

Entdecken Sie die Farbpalette der Designheizkörper auf Seite 339.

Wärmeleistungen in Watt

B x H	75/65/20 EN 442	70/55/24	55/45/20
298 x 2.000	706	487	347
450 x 2.000	1.020	703	501
602 x 2.000	1.366	941	671

Serie



Optional



Abb. zeigt Standardfarbe Weiß. Anschluss- und Thermostatarmatur sowie Handtuchhalter sind nicht im Lieferumfang enthalten.

DESIGNHEIZKÖRPER | Wärme für das Wohlbefinden

DESIGNHEIZKÖRPER



Abb. zeigt Version rechts in Sonderfarbe Schwarz-matt.
Anschluss- und Thermostatarmatur sind nicht im Lieferumfang enthalten.



Softcube Plus

Die hochwertigen Doppelrohr-Paare des Softcube Plus erzeugen wohnlige Temperaturen und angenehm warme Handtücher. Zwei großzügige Zwischenräume bieten Platz zum Aufhängen und Trocknen. Je nach Version links oder rechts geöffnet.

Standardfarben

- Weiß
- Anthrazit

Entdecken Sie die Farbpalette der Designheizkörper auf Seite 339.

Wärmeleistungen in Watt

B x H	Empf. Heizstab	75/65/20 EN 442	70/55/24	55/45/20
610 x 1.210	600	599	416	298
610 x 1.610	900	819	574	416

Serie



Abb. zeigt Standardfarbe Graphit-Schwarz (feinstrukturiert).
Anschluss- und Thermostatarmatur sind nicht im Lieferumfang enthalten.



Atelier Highline

Dieser Designheizkörper besticht durch seine moderne Formgebung: Flach an der Wand montiert, wirkt er leicht schwebend – ein optisches Highlight in jedem Bad. Die farbige Metallfront bietet durch drei Aussparungen komfortablen Platz zum Überhängen, Wärmen und Trocknen von Handtüchern. Für noch persönlichere Bäder sind neben den Standardfarben Weiß-matt und Graphit-Schwarz optional auch viele Sonderfarben problemlos möglich. Der individuellen, modernen Badgestaltung steht mit unserem Atelier Highline nichts im Weg.

Standardfarben

- Weiß-matt
- Graphit-Schwarz (feinstrukturiert)

Entdecken Sie die Farbpalette der Designheizkörper auf Seite 339.

Wärmeleistungen in Watt

B x H	Empf. Heizstab	75/65/20 EN 442	70/55/24	55/45/20
610 x 1.860	900	665	475	350

Serie



DESIGNHEIZKÖRPER | Wärme für das Wohlbefinden



Atelier Line mit optionalem Handtuchhalter

Dieser besonders flache Designheizkörper schwebt nahezu auf der Wand und wirkt wie ein grafisches Gestaltungselement. Die angenehme Strahlungswärme sowie die Kombination mit bis zu zwei Handtuchhaltern, zeigen neben den optischen Vorteilen auch die Funktion. Optional wählbar ist der Handtuchhalter als umlaufend geschlossener Bügel oder als einseitig offene Variante.

Standardfarben

- Weiß
- Graphit-Schwarz (feinstrukturiert)

Entdecken Sie die Farbpalette der Designheizkörper auf Seite 339.

Wärmeleistungen in Watt

B x H	75/65/20 EN 442	70/55/24	55/45/20
456 x 1.806	771	550	405
608 x 1.806	1.027	733	540

Serie



Abb. zeigt Standardfarbe Weiß. Anschluss- und Thermostatarmatur sowie Handtuchhalter sind nicht im Lieferumfang enthalten.

Abb. zeigt Standardfarbe Weiß. Anschluss- und Thermostatarmatur sowie Handtuchhalter sind nicht im Lieferumfang enthalten.



Sky mit optionalem Handtuchhalter

Die schlanke Linie des Designheizkörper Sky gibt selbst kleinsten Räumen eine dynamische Note. Die moderne Anordnung der flachen Heizrippen bietet nicht nur Ästhetik, sondern auch höchste Heizleistung. Zwei Standardfarben und individuelle Sondermaßmöglichkeiten unterstreichen und bereichern jede moderne Innenarchitektur. Zusätzliche Flexibilität bietet der optionale Handtuchhalter.

Standardfarben

- Weiß
- Silber

Entdecken Sie die Farbpalette der Designheizkörper auf Seite 339.

Wärmeleistungen in Watt

B x H	75/65/20 EN 442	70/55/24	55/45/20
295 x 1.800	1.018	733	544
415 x 1.800	1.328	957	710
595 x 1.800	1.758	1.266	940

Serie



Optional





DESIGN-HEIZ-KÖRPER GANZ NACH PERSÖNLICHEN WÜNSCHEN



Line Sondermaßheizkörper – Flexibilität für Bad und Wohnraum

Die Line Sondermaßheizkörper bieten neben einem zeitlosen und funktionalen Design individuelle Gestaltungsmöglichkeiten und hohe Flexibilität bei Neubau und Renovierungsmaßnahmen. Die Abmessungen können frei in Höhe und Breite geplant werden.

Abschrägungen sowie Teilabschrägungen der Ober- oder Unterkante, beispielsweise für Dachschrägen oder Treppenläufe, sind möglich. Besonders bei Renovierungen bietet der individuell wählbare Abstand der Anschlüsse enorme Vorzüge.

Der Designheizkörper Line im Sondermaß ist optional mit Antikorrosionsschutzschicht erhältlich. Die zusätzliche Schutzschicht schützt optimal vor eindringender Feuchtigkeit sowie Spritzwasser und kann somit problemlos in der Nähe von Dusche, Wanne oder Waschtisch angebracht werden.

Höhe: 335 – 2.175 mm (40 mm Raster)
Breite: 300 – 1.000 mm (1 mm Raster)

Anpassungsfähig in Höhe und Breite

Die Heizkörperserien Sky und Alto bieten viel Raum für Sonderwünsche bei Höhen- und Breitenmaßen. Diese Serien können innerhalb ihres Konstruktionsrasters individuell auf die Raumgegebenheiten oder auf besondere architektonische Wünsche angepasst werden.

Sky Sondermaß

Höhe: 600 – 2.000 mm (10 mm Raster)
Breite: 295 – 745 mm (30 mm Raster)

Alto Sondermaß

Höhe: 500 – 2.000 mm (10 mm Raster)
Breite: 236 – 996 mm (76 mm Raster)

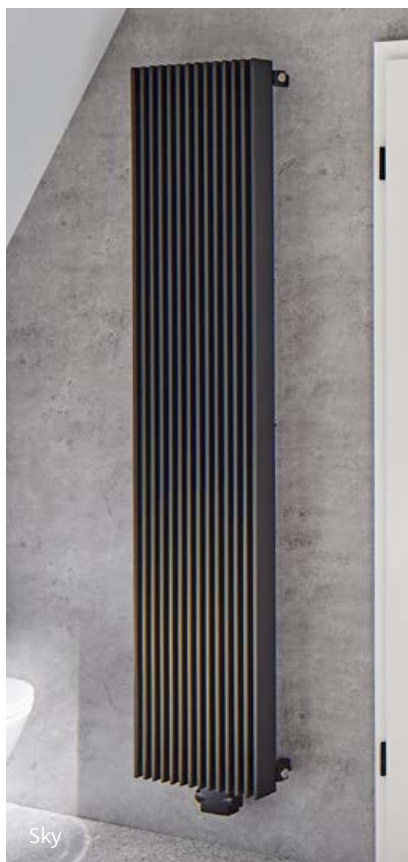

DESIGNHEIZKÖRPER | Wärme für das Wohlbefinden

Anschluss-Sets für eine perfekte Verbindung

Für einen optimalen Anschluss der Designheizkörper an das zentrale Heizungssystem bietet das moderne Programm auch passende Anschlussarmaturen für den Mittel- und Seitenanschluss. Abgestimmt auf die unterschiedlichen Anschlussarten und Praxisanforderungen besitzen die Sets hochwertige Thermostatregler mit stufenweiser Temperaturbegrenzung.

Mögliche Varianten

Mittelanschluss

- Kompaktventil
- Eckventil-Set
- Durchgangsventil-Set

Seitenanschluss

- Eckventil-Set
- Durchgangsventil-Set
- Winkel-Eckventil-Set

Alle Heizkörperventile sind ausschließlich für Zweirohr-Heizungsanlagen geeignet.



Auch in Schwarz-matt verfügbar

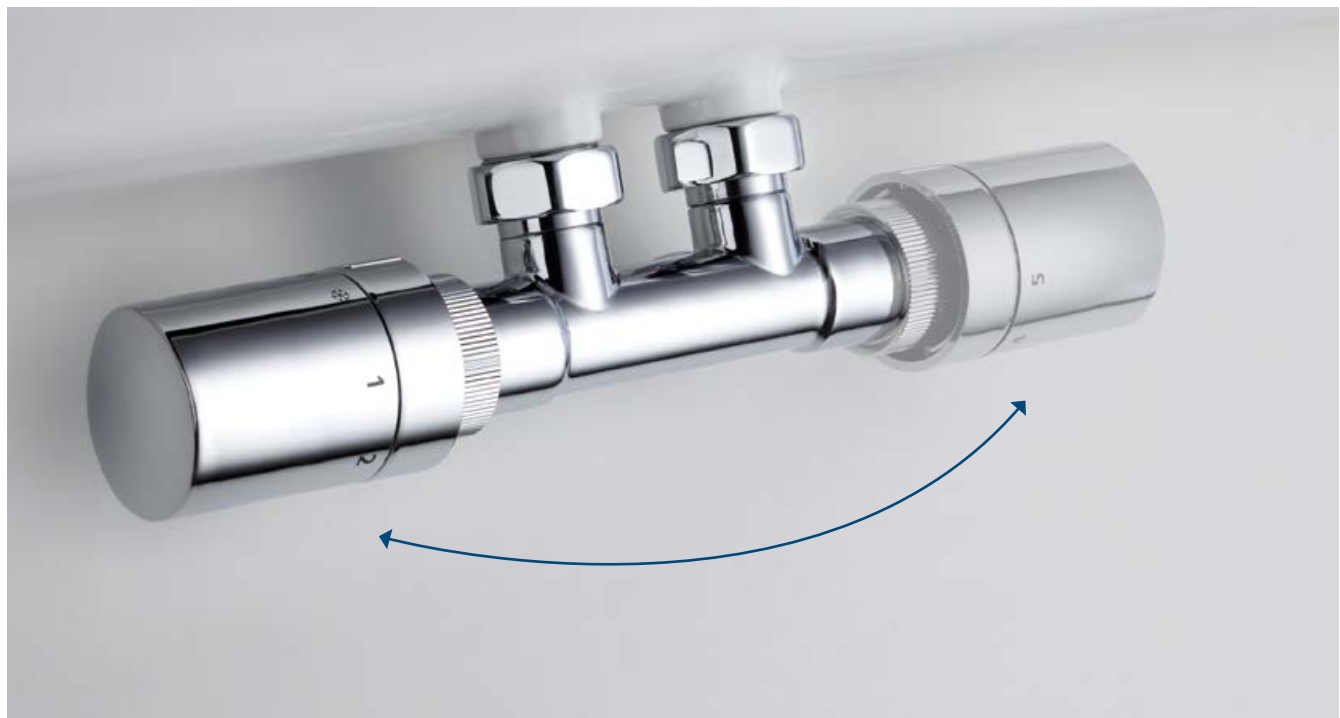

Flexible Mittelanschlussarmaturen

Zwei Mittelanschlussarmaturen bieten erhöhte Flexibilität bei der Montage. Variable Schraubeinsätze machen den Thermostatkopf und den „Vorlauf“ drehbar und so links als auch rechts verwendbar.

In Schwarz-matt, Weiß
und Chrom verfügbar



Kompaktventil mit maximaler Flexibilität

Für einen flexiblen Einsatz ist die neue Mittelanschlussgarnitur mit verschiedenen Anschlussmöglichkeiten geeignet. Ganz gleich, ob die Heizungsrohre aus der Wand oder aus dem Boden kommen, das Kompaktventil inklusive Designblende ist universell einsetzbar und in den Farben Chrom, Weiß und Schwarz-matt erhältlich. Nicht verwendete Anschlüsse werden dabei mit einem Stopfen verschlossen. Die Vorlaufseite ist durch die integrierten Ventil-Schraubeinsätze wechselbar. Wie alle HSK Ventile ist auch dieses für den hydraulischen Abgleich voreinstellbar. Die Anschlussgarnitur kann durch eine farblich angepasste, optionale Designblende verdeckt werden und überzeugt somit als stilvolle Einheit zum Designheizkörper.



Kompaktventil ohne Designblende



Kompaktventil mit Designblende



SEITLICH



MITTE



BEIDSEITIG
UNTEN



BEIDSEITIG
OBEN



SONDER-
MASS

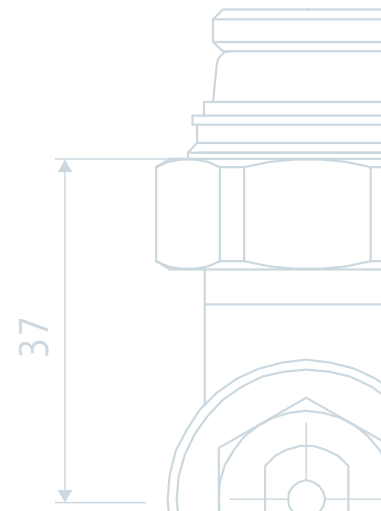

DESIGNHEIZKÖRPER | Wärme für das Wohlbefinden



Designheizkörper im Elektro- und Mischbetrieb

Neben dem Anschluss an das Zentralheizungssystem bieten viele Designheizkörper die Möglichkeit flexibel und punktuell zuzuheizen – entweder im reinen Elektrobetrieb oder im sogenannten Mischbetrieb.

Für den elektrischen Betrieb bedarf es lediglich eines Stromanschlusses über die Steckdose sowie eines Heizstabs. Empfohlen wird dabei die Füllung des Heizkörpers mit einem speziellen Wasser-Glykol-Gemisch.

Im Mischbetrieb wird der Heizkörper an das Zentralheizungssystem und den Heizstab angeschlossen. Damit hat man die Vorteile beider Betriebsarten vereint.

Für den Elektro- und Mischbetrieb eignen sich die Serien Semprio, Yenga Light, Yenga, Yenga Raumteiler, Line Plus, Line, Line Round, Line Aero, Image, Lavidia, Premium, Softcube Plus, Atelier Highline.

Antikorrosionsschutzschicht

Zusätzliche Schutzschicht gegen Korrosion

- Sorgt für höhere Feuchtigkeitsresistenz
- Erhältlich bei folgenden Designheizkörpern:
- Line Pro, Line Round, Line, Line Sondermaß, Line Plus, Line Two und Image
- Besonders für kritische Bereiche geeignet (sporadisches Spritzwasser), wie zum Beispiel:



Nahe der Duschkabine



Nahe der Duschwanne

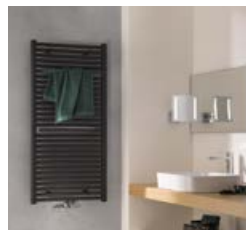

Nahe dem Waschbecken



Glykol

Bei reinem Elektroanschluss empfehlen wir den Heizkörper aufgrund der effizienteren Wärmeabgabe mit einem Wasser-Glykol-Gemisch zu betreiben.



Heizstab 1*

Der einfache Heizstab 1 eignet sich hervorragend für die Kombination mit einer Zeitschaltuhr. Stecker rein und los!

Standardfarben

Weiß

Leistung in Watt 300/600/900



Heizstab 2*

Der Heizstab 2 verfügt über einen Drehregler zur Einstellung der Heizzyklen und macht die Bedienung somit zum Kinderspiel.

Standardfarben

Weiß

Leistung in Watt 300/600/900



Heizstab 3* LED

Über die moderne Touch-Funktion des Heizstab 3 LED kann die Heiztemperatur mehrstufig eingestellt und durch einen Timer (2/4/6 oder 8 Stunden) gesteuert werden.

Standardfarben

Weiß

Silber

Leistung in Watt 300/600/900



Heizstab 4 inkl. Fernregler

Der smarte Heizstab 4 mit Fernregler ermöglicht ein individuelles Heizprogramm mit umfangreichen Möglichkeiten. Er erfüllt die Ökodesign-Richtlinie.

Standardfarben

Weiß

Silber

Die Farbe des Fernreglers ist Weiß.

Leistung in Watt 300/600/800



Heizstab 5 inkl. Fernregler

Der digitale Heizstab 5 garantiert eine zuverlässige sowie punktgenaue Wärmeversorgung und ist mit Spiralkabel in den Farben Weiß und Schwarz-matt verfügbar. Einfache Einstellungen können direkt am digitalen Heizstab vorgenommen werden. Der im Set enthaltene weiße Fernregler eignet sich für grundlegende Einstellungen, wie zum Beispiel zur Festlegung der Höchsttemperatur der Heizkörperoberfläche. Ein individuell einstellbares Tages- und Wochenprogramm ermöglicht ein effizientes Heizen. Besonders praktisch: der Fernregler kann bei Bedarf durch ein Passwort geschützt werden, sodass keine unbefugten Änderungen am Heizprogramm vorgenommen werden können.

Standardfarben

Weiß

Schwarz-matt

Die Farbe des Fernreglers ist Weiß.

Leistung in Watt 300/600/900

Erfüllung der
Ökodesign-Richtlinie
dank innovativer
Fernregler-Technologie
(Fernregler inklusive)

GLÄSER | Designvielfalt für Ihr Bad



Sicherheit im Bad

Echtglas (ESG) = Einscheiben-Sicherheitsglas von HSK

Das in unserer hauseigenen Glasanlage nach DIN EN 12150 gefertigte Einscheiben-Sicherheitsglas (ESG) überzeugt durch seine ausgesprochene Qualität und Brillanz. Hergestellt und kompromisslos nach strengen DIN Vorschriften geprüft (Dauer- und „Crashtests“), überrascht es trotz seiner edlen Transparenz durch außergewöhnliche Materialeigenschaften, wie hoher Elastizität sowie Bruch-, Schlag- und Stoßfestigkeit. Kleinste Glaseinschlüsse sind herstellungsbedingt und stellen keinen Reklamationsgrund dar.

Trotz der geprüften Herstellung nach DIN Norm kann es bei Einscheiben-Sicherheitsglas (ESG) durch Einschlüsse von Nickelsulfit zu einem Spontanglasbruch kommen. Dieser stellt keinen Reklamationsgrund dar und jegliche Ansprüche dieser Art sind ausgeschlossen.

Auf dem Einscheiben-Sicherheitsglas (ESG) sichtbar werdende Abdrücke (z. B. durch Glassauger) im bedampfenden Zustand sind produktionstechnisch leider unvermeidbar. Dieses Phänomen stellt ebenfalls keinen Reklamationsgrund dar und verschwindet zumeist nach einiger Zeit und Reinigung.

Die Widerstandsfähigkeit gegen äußere Einflüsse, wie auch thermische Belastungen, schafft zuverlässige Sicherheit bei der Montage und im Besonderen dem täglichen Einsatz im Bad – auch wenn es mal turbulent hergeht. Sollte allerdings doch einmal der Extremfall eintreten und eine hohe Punktbelastung auf das Glas einwirken, zerfällt dieses in kleine Stücke. Einscheiben-Sicherheitsglas (ESG) ist somit weitaus belastbarer als vielerorts angenommen. Vertrauen Sie auf die hohe Sicherheit von HSK Glasduschkabinen – egal in welcher edlen Glasoptio-

Glasarten

Die Gläser sind als Kunstglas oder Echtglas (ESG) erhältlich. Kunstglas ist außen strukturiert und zur problemlosen Reinigung auf der Innenseite glatt. Echtglas ist nach DIN EN 12150 gefertigtes Qualitäts-Einscheiben-Sicherheitsglas, erkennbar an einer grünlichen Färbung an polierten Glaskanten.

Echtglas (ESG)

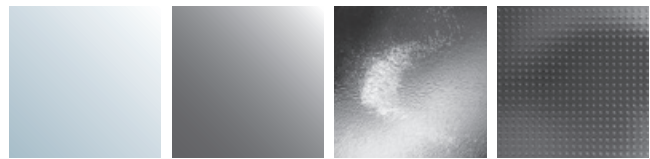

Klar hell
(50)

Grau
(52)

Chinchilla
(54)

Carré
(56)

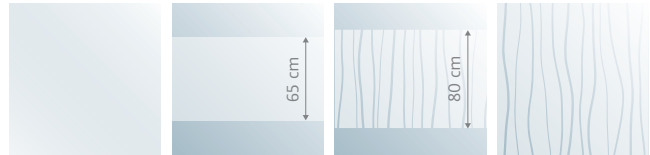

Mattglas
(60)

Mattierung mittig
(100)

Linea 01
(164)

Linea 02
(165)

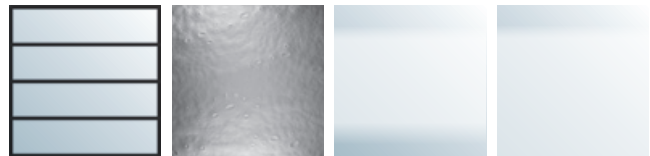

Loft 02*
(167)

Perla
(168)

Nebel
(171)

Bodenebel
(176)

Kunstglas



Tropfen hell**
(10)

* Nur für Walk In Pro lieferbar (siehe Seite 96)

** Nur für Favorit und Prima lieferbar

Einfach versiegelt

Schmutz-
abweisend
Dauerhaftigkeit
Reinigungs-
freundlich

www.tuv.com
ID 1111217841

Edler Glanz mit Edelglas

Einfache Reinigung: Die speziell auf Echtglas-Duschabtrennungen abgestimmte Beschichtung minimiert das Antrocknen von Wassertropfen, Seifenresten, Schmutz und Kalk.



Zweifach versiegelt, doppelt brillant

**Innovative
Glasversiegelung**
Mehr Pflegekomfort und Schutz
für Ihre Duschkabine



Eine glasklare Sache

GLASVERSIEGELUNG TWINSEAL

Das innovative Verfahren ermöglicht einen zweifachen Schutz der Glasoberfläche von Duschkabinen und bietet somit außergewöhnliche Brillanz. Mit der Glasversiegelung TwinSeal werden ein Höchstmaß an Beständigkeit gegen Kalk und Schmutz sowie überzeugende wasserabweisende Eigenschaften miteinander vereint. Durch diese Kombination entsteht auf der Glasinnenseite eine doppelte Schutzschicht, welche für eine ultraklare Durchsicht und Transparenz sorgt. Das Abziehen oder Trockenreiben der Duschkabine nach jedem Duschvorgang ist nicht mehr erforderlich. Für eine dauerhafte Brillanz und lang anhaltende Freude an TwinSeal wird die regelmäßige Reinigung mit dem HSK Glas-Cleaner empfohlen. Eventuelle Rückstände können 1 x wöchentlich mit einem feuchten Tuch entfernt werden. Auf die Korrosionsschutzschicht erhalten Sie eine 10-jährige Qualitätsgarantie.

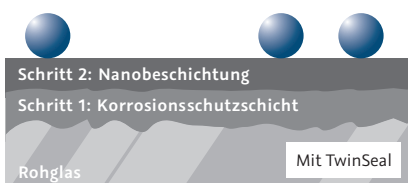

Kalk und Schmutz haften nicht auf dem Glas.



Kalk und Schmutz gehen eine Verbindung mit dem Glas ein. Das Glas verschmutzt.

Die Pluspunkte

- + 10 Jahre Qualitätsgarantie
- + Hohe Korrosionsbeständigkeit
- + Hydrophobe Eigenschaften
- + Schützt vor Kalk und Schmutz
 - + Leichtere Reinigung
 - + Verbesserte Hygiene



Umweltschonend

Durch geringeren Einsatz von Putzmitteln ist ein Glas mit **TwinSeal** besonders umweltfreundlich, was wir gerne unterstützen.

GLÄSER | Designvielfalt für Ihr Bad

Echtglas (ESG)										Kunstglas	
50 Klar hell	52 Crau	54 Chinchilla	56 Carré	60 Matglas	168 Perla	100 Mattierung mittig	164 Linea 01 / 165 Linea 02	167 Loft 02	171 Nebel / 176 Bodennebel	10 Tropfen hell	

Echtglas (ESG)										Kunstglas	
50 Klar hell	52 Crau	54 Chinchilla	56 Carré	60 Matglas	168 Perla	100 Mattierung mittig	164 Linea 01 / 165 Linea 02	167 Loft 02	171 Nebel / 176 Bodennebel	10 Tropfen hell	

Walk In

Walk In Lavida	■	■	□	□	■	■	■	□	□	□
Walk In K2 / K2 ^o	■	■	■	■	■	■	■	□	□	□
Walk In Atelier Pur	■	■	■	■	■	■	■	□	□	□
Walk In Atelier Plan	■	■	■	■	■	■	■	□	□	□
Walk In Pro	■	■	□	□	■	■	■	■	■	□
Walk In Atelier	■	■	■	■	■	■	■	□	□	□
Walk In Aperto	■	■	■	■	■	■	■	□	■	□
Walk In Premium	■	■	□	□	■	■	■	□	■	□
Walk In Exklusiv 2.0 / Exklusiv	■	■	■	■	■	■	■	□	■	□
Walk In Easy Comfort / Easy	■	■	■	■	■	■	■	□	□	□

K2 / K2^o

Schiebetüren	■	■	■	■	■	■	■	□	□	□
Drehtüren	■	■	■	■	■	■	■	□	□	□
Drehfalttüren	■	■	■	■	■	■	■	□	□	□
Pendeltüren	■	■	■	■	■	■	■	□	□	□

Kienle

Drehtüren	■	■	■	■	■	■	■	□	□	□
Pendeltüren	■	■	■	■	■	■	■	□	□	□

Atelier Plan Pur

Schiebetüren	■	■	■	■	■	■	■	□	□	□
Drehtüren	■	■	■	■	■	■	■	□	□	□
Eckeinstieg, 4-teilig	■	■	■	■	■	■	■	□	□	□

Aperto

Runddusche, 4-teilig	■	□	□	□	□	■	■	□	■	□
Eckeinstieg, 4-teilig	■	■	■	■	■	■	■	□	■	□
Drehtüren	■	■	■	■	■	■	■	□	■	□
Raumnische, 3-teilig	■	■	■	■	■	■	■	□	■	□

Atelier Plan

Schiebetüren	■	■	■	■	■	■	■	□	□	□
Drehtüren	■	■	■	■	■	■	■	□	■	□
Drehfalttüren	■	■	■	■	■	■	■	□	■	□

Solida

Schiebetür Eckeinstieg, 4-teilig	■	■	■	■	■	■	■	□	□	□
Schiebetür, 2-teilig	■	■	■	■	■	■	■	□	□	□

Aperto

Runddusche, 4-teilig	■	□	□	□	■	■	■	□	■	□
Eckeinstieg, 4-teilig	■	■	■	■	■	■	■	□	■	□
Drehtüren	■	■	■	■	■	■	■	□	■	□
Raumnische, 3-teilig	■	■	■	■	■	■	■	□	■	□
Fensterlösung	■	■	□	□	■	■	■	□	■	□

Aperto Pro

Eckeinstieg, 4-teilig	■	■	□	□	■	■	■	□	■	□
Drehtüren	■	■	□	□	■	■	■	□	■	□
Raumnische, 3-teilig	■	■	□	□	■	■	■	□	■	□

Premium Softcube / Premium Classic

Schiebetüren*	■	■	■	■	■	■	■	□	■	□
Runddusche, 3-teilig*	■	□	□	□	■	■	■	□	■	□
Runddusche, 4-teilig	■	□	■	□	■	■	■	□	■	□
Fünfeckdusche, 3-teilig*	■	■	■	■	■	■	■	□	■	□
Eckeinstieg, 4-teilig	■	■	■	■	■	■	■	□	■	□
Drehtüren	■	■	■	■	■	■	■	□	■	□
Raumnische, 3-teilig*	■	■	■	■	■	■	■	□	■	□

Exklusiv 2.0

Runddusche, 4-teilig	■	□	■	□	■	■	■	□	■	□
Fünfeckdusche, 4-teilig	■	■	■	■	■	■	■	□	■	□
Eckeinstieg, 2-teilig	■	■	■	■	■	■	■	□	■	□
Eckeinstieg, 4-teilig	■	■	■	■	■	■	■	□	■	□
Drehtüren	■	■	■	■	■	■	■	□	■	□
Pendeltüren	■	■	■	■	■	■	■	□	■	□
Drehfalttüren	■	■	■	■	■	■	■	□	■	□

Exklusiv

Runddusche, 2-teilig	■	□	□	□	■	■	■	□	■	□
Runddusche, 4-teilig	■	□	■	□	■	■	■	□	■	□
Runddusche Halbkreis	■	□	□	□	■	■	■	□	■	□
Fünfeckdusche, 4-teilig	■	■	■	■	■	■	■	□	■	□
Eckeinstieg, 2-/4-teilig	■	■	■	■	■	■	■	□	■	□
Drehtüren	■	■	■	■	■	■	■	□	■	□
Pendeltüren	■	■	■	■	■	■	■	□	■	□
Raumnische, 4-teilig	■	■	■	■	■	■	■	□	■	□
Drehfalttür Halbkreis	■	□	□	□	■	■	■	□	■	□
Drehfalttüren	■	■	■	■	■	■	■	□	■	□
Fensterlösung	■	■	□	□	■	■	■	□	■	□

Favorit Nova

Runddusche, 4-teilig	■	□	□	□	■	■	■	□	■	□
Eckeinstieg, 2-/4-teilig	■	□	□	□	■	■	■	□	■	□
Drehtüren	■	□	□	□	■	■	■	□	■	□
Pendeltüren	■	□	□	□	■	■	■	□	■	□

Favorit Plus

Drehpunktür	■	■	■	■	■	■	■	□	■	□
-------------	---	---	---	---	---	---	---	---	---	---

Favorit

Schiebetür Runddusche	■	■	□	□	■	■	■	□	■	□
Schiebetür Eckeinstieg	■	■	■	■	■	■	■	□	■	□
Schiebetür, 2-teilig	■	■	■	■	■	■	■	□	■	□
Schiebetür, 3-teilig	■	□	■	□	□	□	□	□	■	□
Falttür, 2-teilig	■	□	■	□	□	□	□	□	■	□
Schiebetür Eckeinstieg, 3-teilig	■	□	■	□	□	□	□	□	■	□

Prima

Schiebetür Eckeinstieg, 4-teilig	■	□	□	□	□	□	□	□	■	□
Schiebetür, 3-teilig	□	□	□	□	□	□	□	□	□	■

■ serienmäßig lieferbar □ nicht lieferbar ■ gegen Aufpreis lieferbar

* nur für Walk In Exklusiv 2.0 bzw. Premium Softcube lieferbar

** nicht in Kombination mit verkürzter Seitenwand im Standardmaß lieferbar

Dichtigkeit und Spritzwasserschutz

Stimmen Sie Ihre Wunschkusche auf Ihre individuellen Duschgewohnheiten und die räumlichen Gegebenheiten ab. Alle HSK Duschkabinenserien erfüllen die Anforderungen der Spritzwasserschutzprüfung nach DIN EN 14428. Bauartbedingt schützen dabei solide gerahmte Serien stärker vor Spritz- und angestaumtem Duschwasser als edle rahmenlose Konstruktionen. Es ist grundsätzlich normal, dass bei der Reinigung Wasser austreten kann.

zenloses Duschvergnügen für unbeschwerte Freiheit im Bad. Der vollständige Verzicht auf Wand- und Bodenprofile kann keine absolute Dichtigkeit erzielen. Sich absenkende Türen und transparente Dichtungen verhindern den Austritt von Spritzwasser jedoch erheblich.

Konstruktionen ohne Profile im Einstiegsbereich verhindern den Austritt von

Spritzwasser durch den Einsatz von Türen mit Heb-/Senk-Mechanismus. Wasserabweisprofile verstärken den Schwallenschutz.

Umlaufend gerahmte Modelle bieten maximalen Spritzschutz. Das auf dem Wannennrand abprallende und aufgestaute Spritzwasser wird durch das solide Bodenprofil sicher aufgehalten und zurückgeführt.

Walk In

Eine türlose und offene Duschlösung kann keine vollständige Dichtigkeit gewähren. Feste oder bewegliche Seitenteile und großzügige Abmessungen bieten exklusiven Spritzschutz und gren-

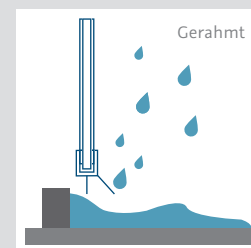
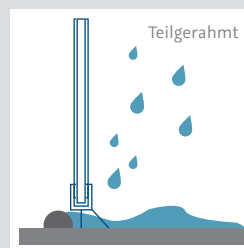
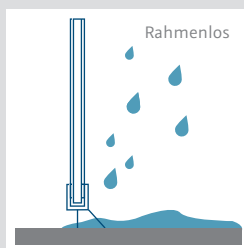

Pflege-Tipps



Für dauerhafte Brillanz im Bad und lange Freude an Glas-Duschabtrennungen ist eine konsequente Pflege wichtig. HSK bietet durch Details wie innen glasbündige Scharniere, glatte Profile und praktische Reinigungshelfer, eine optimale Unterstützung.

Grundsätzlich wird der Einsatz schonender Pflegemittel empfohlen, da „scharfe“ Reinigungs- und Scheuermittel unnötige Kratzer verursachen. Und das bietet wiederum Ablagerungen eine ideale Angriffsfläche.

Unser Tipp: Dauerhaft brillant bleibt Ihre Dusche, wenn Sie frische Seifen- und Schmutzablagerungen direkt abspülen und das Glas durch Abziehen trocknen.



Funktional und pflegeleicht

Heb-/Senk-Scharniere

Die hochwertigen, vormontierten Heb-/Senk-Scharniere – edel im Design und solide in der Konstruktion – sind alle serienmäßig innen glasbündig (außer Kienle Produkte). Die Serien Kienle, K2/K2^p, Atelier Plan Pur, Atelier Plan, Aperto Pur, Aperto, Aperto Pro und Premium Softcube sind serienmäßig in edler Chromoptik ausgeführt. Weitere Farbvielfalt bieten die Serien Kienle in Edelstahllook, Atelier Plan in Schwarz-matt und Premium Classic in Chrom sowie Edelstahllook.



Kienle

PENDELBAR



K2 / K2^p

PENDELBAR



Atelier Plan Pur / Atelier Plan



Aperto Pur / Aperto / Aperto Pro

PENDELBAR



Premium Softcube



Premium Softcube
ohne Heb-/Senk-Mechanismus

PENDELBAR



Premium Classic

Scharnierfarben

In der Farbe der Scharniere wird ebenfalls der Griff geliefert.

Scharniere		K2	Kienle	Atelier Plan Pur	Aperto Pur
Metallfarben	02 Chrom	<input checked="" type="checkbox"/>	<input checked="" type="checkbox"/>	<input checked="" type="checkbox"/>	<input checked="" type="checkbox"/>
	01 Alu Silber-matt	<input type="checkbox"/>	<input type="checkbox"/>	<input type="checkbox"/>	<input type="checkbox"/>
	42 Vergoldet	<input type="checkbox"/>	<input type="checkbox"/>	<input type="checkbox"/>	<input type="checkbox"/>
Standardfarben	04 Weiß	<input type="checkbox"/>	<input type="checkbox"/>	<input type="checkbox"/>	<input type="checkbox"/>
	25 Pergamon	<input type="checkbox"/>	<input type="checkbox"/>	<input type="checkbox"/>	<input type="checkbox"/>
	08 Manhattan	<input type="checkbox"/>	<input type="checkbox"/>	<input type="checkbox"/>	<input type="checkbox"/>
Sonderfarben	89 Edelstahllook	<input type="checkbox"/>	<input checked="" type="checkbox"/>	<input checked="" type="checkbox"/>	<input type="checkbox"/>
	68 Schwarz-matt	<input type="checkbox"/>	<input type="checkbox"/>	<input checked="" type="checkbox"/>	<input checked="" type="checkbox"/>
	70 Weiß-matt	<input type="checkbox"/>	<input type="checkbox"/>	<input type="checkbox"/>	<input type="checkbox"/>

Profilfarben

Die farbige Pulverbeschichtung der Profile ist äußerst langlebig sowie pflegeleicht und wie eine Schutzschicht für das hochwertige Aluminium.

Profile		Kunststoffteile	Walk In Pro	K2 ^P	Atelier Plan	Solida	Aperto	Aperto Pro	Premium Softcube	Premium Classic	Exklusiv 2.0	Exklusiv	Favorit Nova	Favorit Plus	Favorit	Prima
Metallfarben	41 Chromoptik (Alu Hochglanz poliert)	Chrom	<input checked="" type="checkbox"/>	<input checked="" type="checkbox"/>	<input checked="" type="checkbox"/>	<input checked="" type="checkbox"/>	<input checked="" type="checkbox"/>	<input checked="" type="checkbox"/>	<input checked="" type="checkbox"/>	<input checked="" type="checkbox"/>	<input checked="" type="checkbox"/>	<input checked="" type="checkbox"/>	<input checked="" type="checkbox"/>	<input checked="" type="checkbox"/>	<input checked="" type="checkbox"/>	<input checked="" type="checkbox"/>
	01 Alu Silber-matt	Grau	<input type="checkbox"/>	<input type="checkbox"/>	<input type="checkbox"/>	<input checked="" type="checkbox"/>	<input type="checkbox"/>	<input type="checkbox"/>	<input type="checkbox"/>	<input checked="" type="checkbox"/>	<input checked="" type="checkbox"/>	<input checked="" type="checkbox"/>	<input checked="" type="checkbox"/>	<input checked="" type="checkbox"/>	<input checked="" type="checkbox"/>	<input checked="" type="checkbox"/>
	280 Gunmetal gebürstet	Transparent	<input checked="" type="checkbox"/>	<input type="checkbox"/>	<input type="checkbox"/>	<input type="checkbox"/>	<input type="checkbox"/>	<input type="checkbox"/>	<input type="checkbox"/>	<input type="checkbox"/>	<input type="checkbox"/>	<input type="checkbox"/>	<input type="checkbox"/>	<input type="checkbox"/>	<input type="checkbox"/>	<input type="checkbox"/>
	281 Gold gebürstet	Transparent	<input checked="" type="checkbox"/>	<input type="checkbox"/>	<input type="checkbox"/>	<input type="checkbox"/>	<input type="checkbox"/>	<input type="checkbox"/>	<input type="checkbox"/>	<input type="checkbox"/>	<input type="checkbox"/>	<input type="checkbox"/>	<input type="checkbox"/>	<input type="checkbox"/>	<input type="checkbox"/>	<input type="checkbox"/>
Standardfarben	282 Kupfer gebürstet	Transparent	<input checked="" type="checkbox"/>	<input type="checkbox"/>	<input type="checkbox"/>	<input type="checkbox"/>	<input type="checkbox"/>	<input type="checkbox"/>	<input type="checkbox"/>	<input type="checkbox"/>	<input type="checkbox"/>	<input type="checkbox"/>	<input type="checkbox"/>	<input type="checkbox"/>	<input type="checkbox"/>	<input type="checkbox"/>
	04 Weiß	Weiß	<input type="checkbox"/>	<input type="checkbox"/>	<input type="checkbox"/>	<input type="checkbox"/>	<input type="checkbox"/>	<input type="checkbox"/>	<input type="checkbox"/>	<input checked="" type="checkbox"/>	<input type="checkbox"/>	<input checked="" type="checkbox"/>	<input checked="" type="checkbox"/>	<input checked="" type="checkbox"/>	<input checked="" type="checkbox"/>	<input checked="" type="checkbox"/>
	25 Pergamon	Grau	<input type="checkbox"/>	<input type="checkbox"/>	<input type="checkbox"/>	<input type="checkbox"/>	<input type="checkbox"/>	<input type="checkbox"/>	<input type="checkbox"/>	<input checked="" type="checkbox"/>	<input type="checkbox"/>	<input checked="" type="checkbox"/>	<input type="checkbox"/>	<input type="checkbox"/>	<input checked="" type="checkbox"/>	<input type="checkbox"/>
	08 Manhattan	Grau	<input type="checkbox"/>	<input type="checkbox"/>	<input type="checkbox"/>	<input type="checkbox"/>	<input type="checkbox"/>	<input type="checkbox"/>	<input type="checkbox"/>	<input checked="" type="checkbox"/>	<input type="checkbox"/>	<input checked="" type="checkbox"/>	<input type="checkbox"/>	<input type="checkbox"/>	<input checked="" type="checkbox"/>	<input type="checkbox"/>
Sonderfarben	90 Edelstahllook	Grau	<input checked="" type="checkbox"/>	<input type="checkbox"/>	<input type="checkbox"/>	<input type="checkbox"/>	<input type="checkbox"/>	<input type="checkbox"/>	<input type="checkbox"/>	<input type="checkbox"/>	<input type="checkbox"/>	<input type="checkbox"/>	<input type="checkbox"/>	<input type="checkbox"/>	<input type="checkbox"/>	<input type="checkbox"/>
	68 Schwarz-matt	Schwarz	<input checked="" type="checkbox"/>	<input type="checkbox"/>	<input checked="" type="checkbox"/>	<input type="checkbox"/>	<input checked="" type="checkbox"/>	<input type="checkbox"/>	<input type="checkbox"/>	<input type="checkbox"/>	<input type="checkbox"/>	<input type="checkbox"/>	<input type="checkbox"/>	<input checked="" type="checkbox"/>	<input type="checkbox"/>	<input type="checkbox"/>
	70 Weiß-matt	Transparent	<input checked="" type="checkbox"/>	<input type="checkbox"/>	<input type="checkbox"/>	<input type="checkbox"/>	<input type="checkbox"/>	<input type="checkbox"/>	<input type="checkbox"/>	<input type="checkbox"/>	<input type="checkbox"/>	<input type="checkbox"/>	<input type="checkbox"/>	<input checked="" type="checkbox"/>	<input type="checkbox"/>	<input type="checkbox"/>

Weitere Farben auf Anfrage lieferbar nicht lieferbar * Scharniere, Drehlager, Griffe, Stabilisationsbügel und ggfs. weitere Kunststoff- und Zubehörteile in Chrom.

Aus drucktechnischen Gründen sind Farbabweichungen möglich. Daher keine Haftung wegen Farbabweichungen. Konstruktions- und Modelländerungen vorbehalten. Technische Angaben ohne Gewähr.

Das Aperto Scharnier

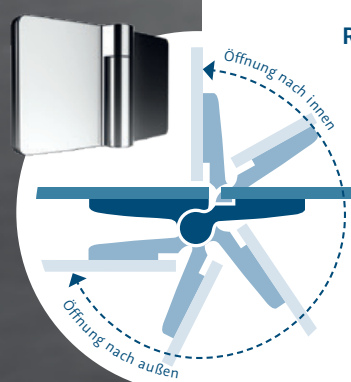

Rundum komfortabel

Dank des Aperto Scharniers lassen sich die Türen großzügig nach innen und außen pendeln. Ein bequemer und komfortabler Zugang zur Dusche wird ermöglicht. Zum Abtropfen und Lüften nach dem Duschvergnügen einfach die pendelbaren Drehtüren nach innen drehen. Die innen glasbündigen Scharniere ermöglichen eine einfache und schnelle Pflege der Duschkabine.

GRIFFE | Designvielfalt für Ihr Bad



Alles im Griff

Leichtes Handling mit hochwertigen Griffen

Die ergonomischen Griffe verschiedener Designlinien sind nicht nur funktional, sondern dienen geschickt ausgewählt auch als Designelement. Ob Stangen-, Knopf- oder Puffergriffe, klein oder groß – je nach Kabinenart und Einrichtungsstil finden Sie hier das besondere i-Tüpfelchen für Ihre Duschlösung.



Knopfgriff
Kienle (03)



Knopfgriff
Premium Softcube (20)



Knopfgriff
Premium Classic (01)



Knopfgriff
Exklusiv (51)



Puffergriff
Exklusiv (52)



Rändelgriff
Favorit Plus (25)



Stangengriff
K2 klein (59)
164 mm



Stangengriff
K2 groß (35)
390 mm



Riegelgriff
K2 (31)
240 mm



Stabgriff
Solida (39)
199 mm



Stabgriff
Exklusiv (56)
310 mm



Stangengriff
Favorit Nova (79)
164 mm

PRAXIS-TIPP

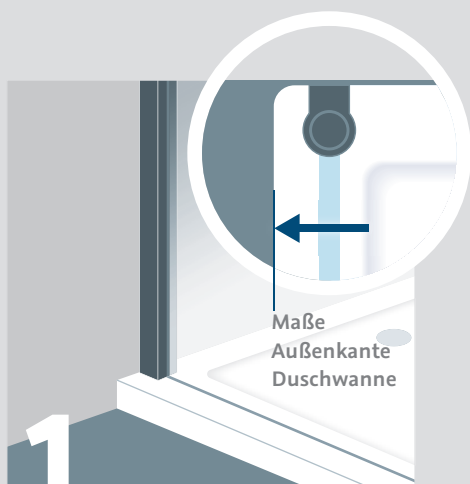

SICHER UND ZUVERLÄSSIG

1. Montage auf Duschwanne

Standardmäßig sind HSK Duschkabinen für die Montage auf Duschwanne ausgelegt und somit durch das entsprechende Einrückmaß immer kleiner als das Duschwanneneinbaumaß.

2. Montage auf Fliese

„Fliesenmontage mit Standardmaß“

Bitte bei Bestellung angeben.

Wenn eine Montage auf Fliese mit einer Duschtrennung im Standardmaß geplant ist, bei der das Glas auf der Fuge stehen soll, ist die Fliesenfläche entsprechend kleiner auszuführen. Gerne stellen wir Ihnen dafür einen entsprechenden Fliesenplan zur Verfügung.

„Fliesenmontage“ Glasmitte

Bitte bei Bestellung „Fliesenmontage“ und das genaue Maß des Nassbereiches angeben.

Bei Bestellung einer Duschkabine für die Montage auf Fliese wird von HSK in der Regel ein Sondermaß hergestellt, damit das Glas sauber auf der Übergangsfuge steht.

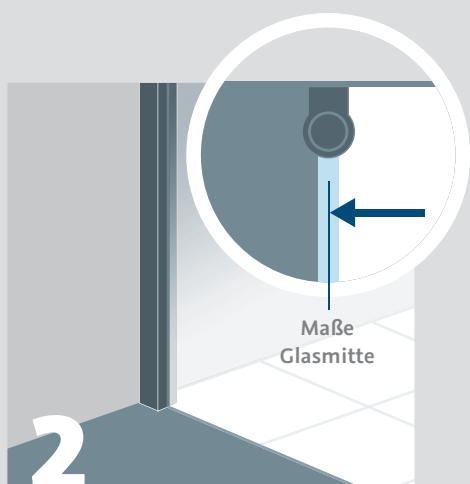

3. Weitere Einbaumöglichkeiten

Alternativ bieten wir auf Wunsch auch weitere Varianten wie zum Beispiel die Montage mit „Außenkante Profil“ an.

Bei nicht eindeutigen, baulichen Gegebenheiten reichen Sie bitte eine entsprechende Skizze ein.

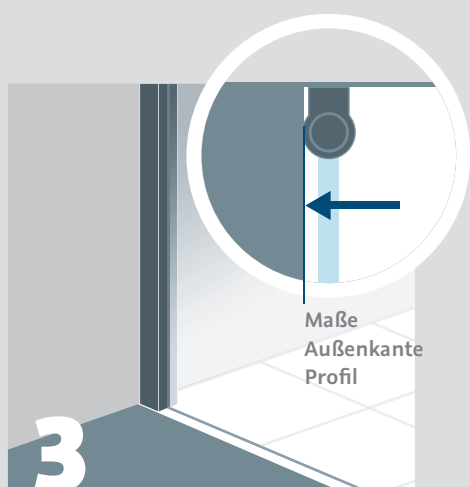

HSK

DIE BADEXPERTEN

HSK Duschkabinenbau KG
Zum Hohlen Morgen 22
59939 Olsberg
Germany

Tel. +49 2962 97903-0

Fax +49 2962 6570

info@hsk-duschkabinenbau.de



Technische Daten, ohne Gewähr. Änderungen vorbehalten. Stand 10/2023, X10001



www.hsk.de