

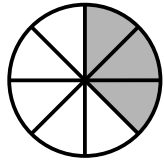

# Lernwörter - Bruchrechnung

© H. Kühne

## der gemeine Bruch



$\frac{3}{8}$

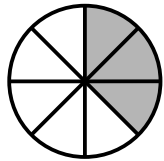

3

## der Zähler



## der Bruchstrich

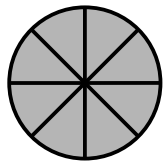

8

## der Nenner



## der Zähler

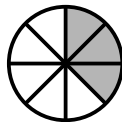

Bedeutung: Der Zähler gibt an, wie viel Teile ich nehme.



## der Nenner

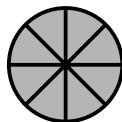

Bedeutung: Der Nenner gibt an, wie viel Teile es insgesamt gibt.

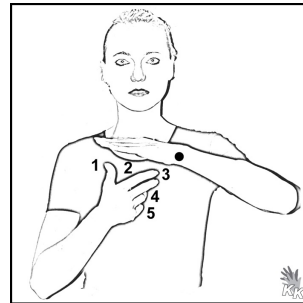

## der Bruchstrich



Bedeutung: Der Strich zwischen Zähler und Nenner.

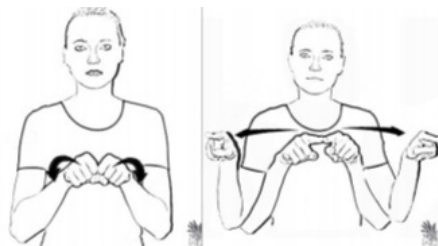

## Quellen:

Gebärdensbilder aus: Der Gebärdensbaukasten, Verlag Karin Kestner,  
[www.kestner.de](http://www.kestner.de)

<https://getschoolcraft.com/de/>