

HOSTELERÍA Y RESTAURACIÓN



Vestimos a cualquier profesional del sector hostelero: camareros, cocineros, panaderos, pasteleros... con un vestuario elegante y funcional, que incluye una amplia gama de delantales y de complementos de cabeza específicos para el sector.



PANADERÍA

- Gorro COULANT.
- Delantal BISTRO.
- Pantalón PIXEL.

RESTAURACIÓN

- Camisa OPORTO.
- Delantal CABERNET.
- Pantalón ALEXANDER.
- Cinturón RUDOLF.

ALIMENTACIÓN

- Gorro SMOOTHY.
- Chaqueta LAVENDER.
- Pantalón STANFORD.

RESTAURACIÓN

- Camisa OPORTO.
- Delantal FLAMBE.
- Pantalón ALEXANDER.
- Cinturón RUDOLF.

CAFETERÍA

- Polo KENTUCKY.
- Delantal COFFEE.
- Pantalón ALEXANDER.

COCINA



Disponemos de nuevas colecciones de ropa para el sector de cocina: nuevas chaquetas de chef, delantales, gorros y pantalones de raya diplomática y mucho más.



COCINA 1

- Gorro RATATOUILLE.
- Chaqueta ROAST.
- Delantal TARTARE.
- Pantalón SIRLOIN.

COCINA 2

- Gorro CORDON.
- Pañuelo TRATTORIA.
- Chaqueta ROAST.
- Pantalón SIRLOIN.

COCINA 3

- Gorro COULANT.
- Chaqueta CAYENNE.
- Delantal MERLOT.
- Pantalón SPICE.

COCINA 4

- Gorro BARBECUE.
- Chaqueta CAYENNE.
- Pantalón SPICE.

COCINA 5

- Gorro SMOOTHY.
- Chaqueta ROAST.
- Delantal CABERNET.
- Pantalón SPICE.



PANTALÓN PIXEL

- Pantalón de trabajo de corte recto.
- Confeccionado en tejido sarga mezcla algodón con poliéster que aporta durabilidad y resistencia.
- Cierre de botón y cremallera oculta bajo tapeta y contorno de cintura con goma elástica para mayor comodidad y un mejor ajuste.
- Bolsillo trasero derecho tipo parche para resaltar el marcaje.
- Costuras principales reforzadas que aportan durabilidad y resistencia.
- Métodos idóneos de marcaje: serigrafía, bordado, transfer, vinilo.
- Ideal para uniformes sanitarios, uniformes de estética y ropa laboral, combina con los blusones LINK y HELSINKI.

	ADULTO						GRANDE
TALLAS	XS	S	M	L	XL	XXL	3XL
LARGO	102	104.5	107	109.5	112	114.5	117
EQUIVALENCIA TALLAS	34-35-36	37-38-39	40-41-42	43-44-45	46-47-48	49-50-51	52-53-54



* Complemento hombre Blusón LINK (página 250). * Complemento mujer Blusón LINK (página 250).

PANTALÓN STANFORD

- Pantalón de trabajo de corte recto.
- Confeccionado en tejido sarga mezcla algodón con poliéster que aporta durabilidad y resistencia.
- Cintura entera con goma elástica para mayor comodidad y un mejor ajuste.
- Dos bolsillos oblicuos en cadera y uno trasero derecho tipo parche para tener todo accesible y resaltar el marcaje.
- Costuras principales reforzadas que aportan durabilidad y resistencia.
- Métodos idóneos de marcaje: serigrafía, bordado, transfer, vinilo.
- Ideal como ropa laboral y uniformes de trabajo.

	ADULTO					3	3XL
TALLAS	S	M	L	XL	XXL	3XL	3XL
LARGO	104	106.5	110	112	114.5	117	117
EQUIVALENCIA TALLAS	37-38-39	40-41-42	43-44-45	46-47-48	49-50-51	52-53-54	52-53-54

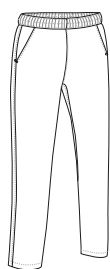

* Complemento mujer Blusón HELSINKI (página 249).

PANTALÓN CLARIM

- Pantalón de trabajo de corte recto.
- Confeccionado en tejido sarga 100% algodón que aporta durabilidad, resistencia y facilita la transpiración.
- Cintura entera con goma elástica para mayor comodidad y un mejor ajuste.
- Dos bolsillos oblicuos en cadera y uno trasero derecho tipo parche para tener todo accesible y resaltar el marcaje.
- Costuras principales reforzadas que aportan durabilidad y resistencia.
- Métodos idóneos de marcaje: serigrafía, bordado, transfer, vinilo.
- Ideal como ropa laboral y uniformes de trabajo.



* Complemento hombre Blusón HELSINKI (página 249).

	ADULTO					GRANDE
TALLAS	S	M	L	XL	XXL	3XL
LARGO	102.5	105	107.5	110	112.5	115
EQUIVALENCIA TALLAS	37-38-39	40-41-42	43-44-45	46-47-48	49-50-51	52-53-54

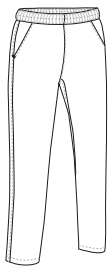

- ALGODON 100%
- DENSIDAD 210 g/m²
- UDS x CAJA 30
- UDS x BOLSA 1



PANTALÓN LOBSTER

- Pantalón de trabajo térmico.
- Confeccionado con tejido exterior sarga mezcla algodón con poliéster, que aporta durabilidad, resistencia y relleno acolchado de doble capa cosido a rombos para mayor retención térmica.
- Cintura entera con goma elástica para mayor comodidad y un mejor ajuste.
- Especialmente adecuado para industria alimentaria: sin cremalleras, sin botones y sin bolsillos.
- Costuras principales reforzadas que aportan durabilidad y resistencia.
- Métodos idóneos de marcaje: serigrafía, transfer, vinilo.
- Ideal como ropa laboral y uniformes de industria alimentaria.

	ADULTO					GRANDE
TALLAS	S	M	L	XL	XXL	3XL
LARGO	105	107.5	110	112.5	115	117.5
EQUIVALENCIA TALLAS	37-38-39	40-41-42	43-44-45	46-47-48	49-50-51	52-53-54



- EXTERIOR: POLIESTER 65%, ALGODON 35%, DENSIDAD 200 q/m²
- INTERIOR: POLIESTER 100%, DENSIDAD 200 q/m²
- UDS x CAJA 20
- UDS x BOLSA 1

- ACOLCHADO
- EXTRA TERM



* Complemento hombre Polo ULISES (página 91).



PANTALÓN COCINERO SPICE

- Pantalón con bolsillos.
- Confeccionado en tejido sarga mezcla algodón con poliéster que aporta durabilidad y resistencia.
- Cintura con goma elástica entera y cordón regulador para mejor ajuste y mayor comodidad.
- Dos bolsillos en caderas y uno trasero derecho tipo parche para tener todo accesible.
- Costuras reforzadas con doble pespunte que aumentan su resistencia.
- Métodos idóneos de marcaje: serigrafía, bordado, transfer, vinilo.
- Ideal como ropa laboral y uniformes de hostelería.

	ADULTO					3XL
TALLAS	S	M	L	XL	XXL	3XL
LARGO	106	108	110	112	114	116
EQUIVALENCIA TALLAS	37-38-39	40-41-42	43-44-45	46-47-48	49-50-51	52-53-54



POLIESTER 65%
 ALGODON 35%
 DENSIDAD 200 g/m²
 UDS x CAJA 30
 UDS x BOLSA 1



* Complemento hombre Chaqueta de cocinero ROAST (página 376).

PANTALÓN COCINERO SIRLOIN

- Pantalón de chef con diseño de raya diplomática y cuadros pata de gallo.
- Confeccionado en tejido sarga mezcla algodón con poliéster que aporta durabilidad y resistencia.
- Cintura con goma elástica entera y cordón regulador para mejor ajuste y mayor comodidad.
- Dos bolsillos en caderas para tener todo accesible.
- Costuras reforzadas con doble pespunte que aumentan su resistencia.
- Métodos idóneos de marcaje: serigrafía, bordado, transfer, vinilo.
- Ideal como ropa laboral y uniformes de hostelería.

	ADULTO					3XL
TALLAS	S	M	L	XL	XXL	3XL
LARGO	106	108	110	112	114	116
EQUIVALENCIA TALLAS	37-38-39	40-41-42	43-44-45	46-47-48	49-50-51	52-53-54

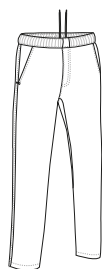

POLIESTER 65%
 ALGODON 35%
 DENSIDAD 210 g/m²
 UDS x CAJA 30
 UDS x BOLSA 1



* Complemento hombre Chaqueta cocinero m/c CAYENNE (página 376).



* Complemento mujer Toalla SOAP (página 320) Camiseta TIFFANY (página 47) Pantalón PIXEL (página 237).

PETO COSTA

- Peto de trabajo con bolsillos.
- Confeccionado en tejido ketten plano transpirable, ligero y resistente.
- Dos bolsillos delanteros y uno en pecho izquierdo tipo parche, para tener todo accesible y resaltar el marcaje.
- Amplio cuello y sisas ribeteados que favorecen la movilidad.
- Métodos idóneos de marcaje: serigrafía, bordado, transfer, vinilo, sublimación sobre color blanco.
- Ideal como ropa laboral.

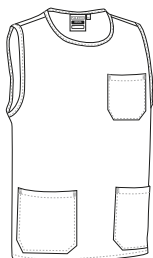

	ADULTO				
TALLAS	S	M	L	XL	XXL
LARGO	66	69	72	75	78
ANCHO	56	59	62	65	68



PETO LINCE

- Peto de trabajo ajustable.
- Confeccionado en tejido ligero de popelín mezcla algodón con poliéster resistente y duradero.
- Amplio bolsillo central para tener todo accesible.
- Amplio cuello y sisas ribeteados que favorecen la movilidad.
- Laterales regulables mediante cintas para un mejor ajuste y mayor comodidad.
- Métodos idóneos de marcaje: serigrafía, bordado, transfer, vinilo.
- Ideal como ropa laboral.

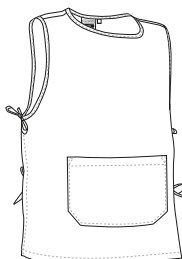

	ADULTO		
TALLAS	pequeña	mediana	grande
LARGO	54	60	71
EQUIVALENCIA TALLAS	XS-S	M-L	XL-XXL

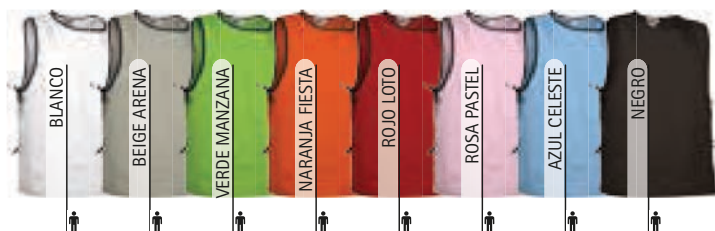

* Complemento mujer Pantalón PIXEL (página 237).

PETO WIPER

- Peto de trabajo ajustable.
- Confeccionado en tejido microfibra transpirable, flexible, cómodo y versátil.
- Bolsillo central partido en dos compartimentos para tener todo accesible.
- Amplio cuello y contornos ribeteados que favorecen la movilidad.
- Laterales regulables mediante cintas con botones en tres posiciones para un mejor ajuste y mayor comodidad.
- Métodos idóneos de marcaje: serigrafía, bordado, transfer, vinilo, sublimación sobre color blanco.
- Ideal como ropa laboral y uniformes de trabajo.

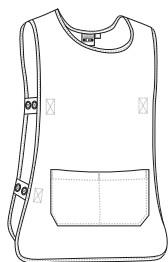

	ADULTO	
TALLAS	pequeña	grande
LARGO	64.5	76.5
ANCHO	48	54



* Complemento mujer Camiseta PARIS (página 46)Pantalón PIXEL (página 237). * Complemento hombre Pantalón PIXEL (página 237)Camiseta RACING (página 21).

Las prendas que contengan más de un color han de ser lavadas en frío, con mayor cuidado, usando un detergente adecuado. Secar inmediatamente sin tiempo de espera en remojo.

PETO CREW

- Peto de trabajo ajustable.
- Confeccionada en tejido sarga mezcla algodón con poliéster que aporta durabilidad y resistencia.
- Bolsillo central compartimentado para tener todo accesible.
- Amplio cuello y contornos ribeteados que favorecen la movilidad.
- Laterales regulables mediante cintas con botones a presión en tres posiciones para un mejor ajuste y mayor comodidad.
- Métodos idóneos de marcaje: serigrafía, bordado, transfer, vinilo.
- Ideal como ropa laboral, uniformes sanitarios, uniformes de limpieza, etc.

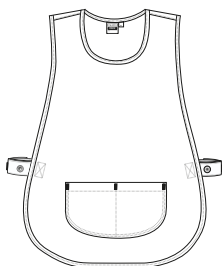

	PEQUEÑA	GRANDE
TALLAS	pequeña	grande
LARGO	65.5	76.5
ANCHO	47	53.5

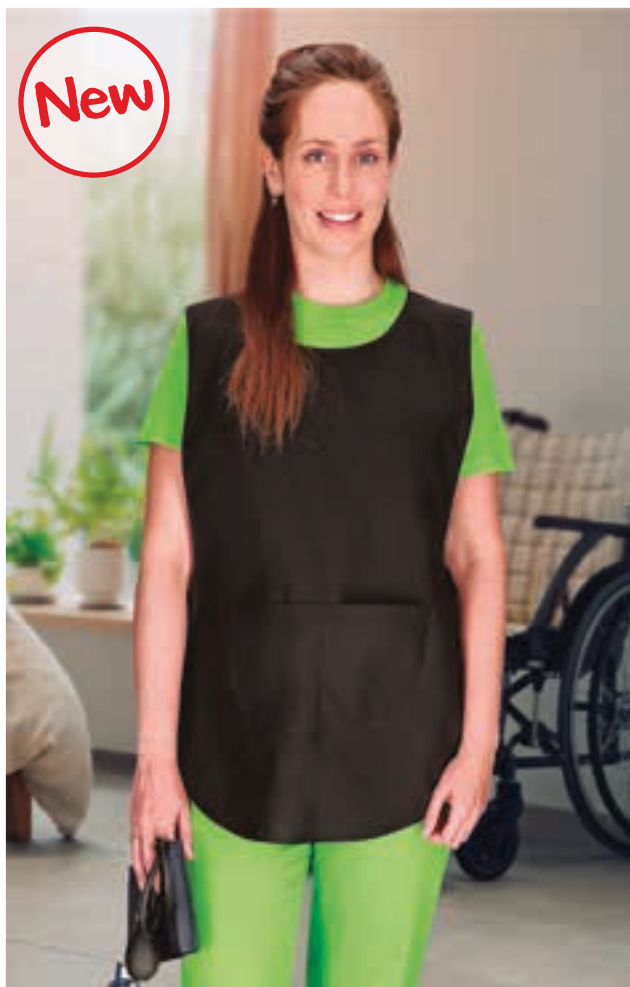

* Complemento mujer Pantalón PIXEL (página 237)Camiseta PARIS (página 46).





* Complemento hombre Pantalón PIXEL (página 237) Camiseta WAVE (página 24).

PETO PINTXO

- Peto de trabajo ajustable con bolsillo.
- Confeccionado en tejido sarga mezcla algodón con poliéster resistente y duradero.
- Cuello redondo, amplio, cómodo y refrescante.
- Bajo con esquinas redondeadas para mayor comodidad, costura en todo el contorno con dobladillo que aumenta su resistencia y laterales regulables mediante cordón para un mejor ajuste.
- Bolsillo frontal compartimentado para tener todo accesible.
- Métodos idóneos de marcaje: serigrafía, bordado, transfer, vinilo.
- Ideal como ropa laboral, uniformes de hostelería, uniformes de estética, uniformes de limpieza, etc.



BLUSÓN LAVENDER

- Blusón de trabajo de mujer, manga corta, corte entallado y diseño en colores lisos.
- Confeccionado en tejido microfibra transpirable, flexible, cómodo y versátil.
- Dos bolsillos delanteros para tener todo accesible.
- Cuello en forma de pico, amplio, cómodo y refrescante.
- Doble costura en bajo y mangas que aumenta su resistencia.
- Métodos idóneos de marcaje: serigrafía, bordado, transfer, vinilo.
- Ideal como ropa laboral, uniformes sanitarios y uniformes de estética.



	MUJER					
TALLAS	XS	S	M	L	XL	XXL
ALTO	60.5	63.5	66.5	69.5	72.5	75.5
ANCHO	47.5	50.5	53.5	56.5	59.5	62.5

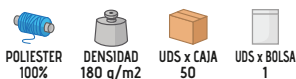

* Complemento mujer Pantalón CASTER (página 222).

BLUSÓN ROSEMARY

- Blusón de trabajo de mujer, corte entallado y diseño en colores lisos.
- Confeccionado en tejido microfibra transpirable, flexible, cómodo y versátil.
- Dos bolsillos delanteros para tener todo accesible.
- Cuello redondo amplio y cierre central de botones.
- Doble costura en bajo y mangas que aumenta su resistencia.
- Métodos idóneos de marcaje: serigrafía, bordado, transfer, vinilo.
- Ideal como ropa laboral, uniformes sanitarios y uniformes de estética.



	MUJER					
TALLAS	XS	S	M	L	XL	XXL
ALTO	61.5	64	66.5	68.5	71	73.5
ANCHO	47	50	53	56	59	62

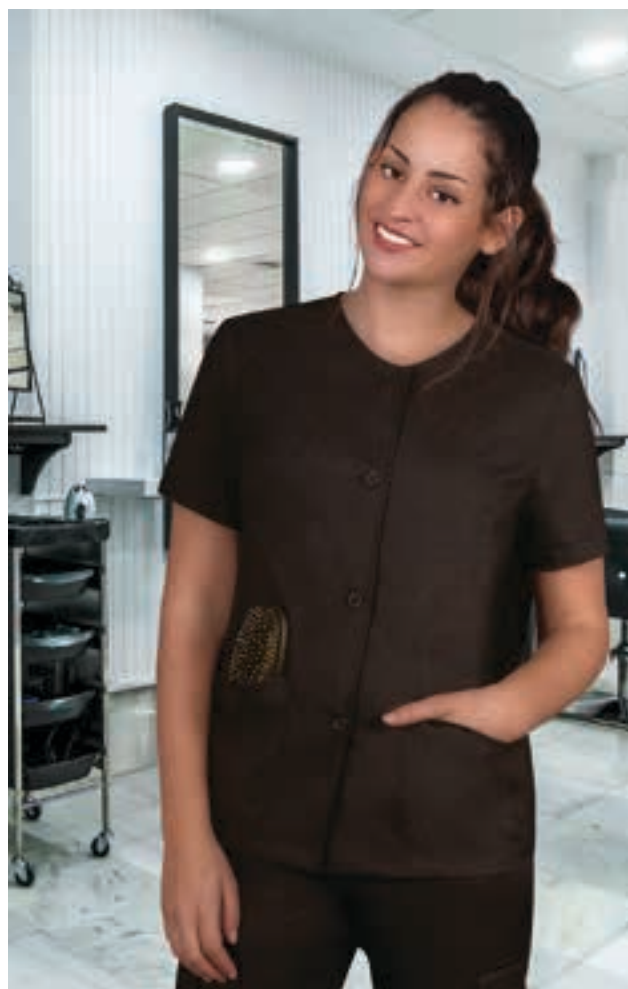

BLUSÓN OSLO

- Blusón de trabajo de mujer, manga corta, corte entallado y diseño en colores lisos.
- Confeccionado en tejido sarga mezcla algodón con poliéster que aporta durabilidad y resistencia.
- Dos bolsillos delanteros para tener todo accesible.
- Cuello elevado con forma de pico, amplio, cómodo, refrescante y elegante.
- Abertura central con cremallera desde la cintura para mayor comodidad y amplitud de movimiento.
- Métodos idóneos de marcaje: serigrafía, bordado, transfer, vinilo.
- Ideal como ropa laboral, uniformes sanitarios y uniformes de estética.

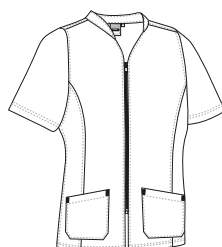

	MUJER					
TALLAS	XS	S	M	L	XL	XXL
LARGO	59	62	65	68	71	74
ANCHO	46.5	49.5	52.5	55.5	58.5	61.5



* Complemento mujer Pantalón PIXEL (página 237) Pantalón PIXEL (página 237).



* Complemento mujer Pantalón PIXEL (página 237) Blusón LINK (página 250).

CHAQUETA CRETA

- Chaqueta de trabajo para mujer con diseño en colores lisos.
- Confeccionada en tejido acetato dual flock con perchado interior para mayor retención térmica y confort.
- Dos bolsillos frontales delanteros tipo parche para tener todo accesible.
- Cierre central mediante cinco botones del mismo tono que la prenda.
- Puños elásticos y cintura con goma elástica y fruncida en los laterales para un mejor ajuste y mayor comodidad.
- Métodos idóneos de marcaje: serigrafía, bordado, transfer, vinilo, sublimación sobre color blanco.
- Ideal como ropa laboral y uniformes de trabajo.

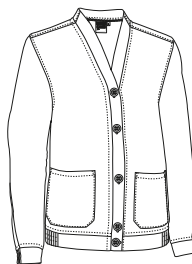

	ADULTO					GRANDE
TALLAS	S	M	L	XL	XXL	3XL
LARGO	64	67	70	73	76	79
ANCHO	53	56	59	62	65	68



SUBLIMACION



POLIESTER 100%



DENSIDAD 250 g/m²



UDS x CAJA 20



UDS x BOLSA 1



BLANCO



AZUL MARINO NOCHE



NEGRO

BLUSÓN HELSINKI

- Blusón de trabajo de manga corta y diseño en colores lisos.
- Confeccionado en tejido sarga mezcla algodón con poliéster que aporta durabilidad y resistencia.
- Cuello redondo y cierre central de botones a tono con la prenda.
- Aberturas laterales para un mayor confort.
- Dos bolsillos delanteros y uno en pecho izquierdo tipo parche para tener todo accesible y resaltar el marcaje.
- Métodos idóneos de marcaje: serigrafía, bordado, transfer, vinilo.
- Ideal como ropa laboral, uniformes sanitarios y uniformes de estética, combina con el pantalón PIXEL.



	ADULTO					GRANDE
TALLAS	S	M	L	XL	XXL	3XL
LARGO	66.5	69.5	72.5	75.5	78.5	81.5
ANCHO	53	56	59	62	65	68



POLIESTER 65%



ALGODON 35%



DENSIDAD 190 g/m²



UDS x CAJA 50



UDS x BOLSA 1



BLANCO



VERDE QUIROFANO



AZUL DELFIN



* Complemento hombre Pantalón PIXEL (página 237).

BLUSÓN LINK

- Blusón de trabajo de manga corta y diseño en colores lisos.
- Confeccionado en tejido sarga mezcla algodón con poliéster que aporta durabilidad y resistencia.
- Cuello en forma de pico, amplio, cómodo y refrescante.
- Aberturas laterales para un mayor confort.
- Dos bolsillos delanteros y uno en pecho izquierdo tipo parche para tener todo accesible y resaltar el marcaje.
- Métodos idóneos de marcaje: serigrafía, bordado, transfer, vinilo.
- Ideal como ropa laboral, uniformes sanitarios y uniformes de estética, combina con el pantalón PIXEL.



	ADULTO						GRANDE
TALLAS	XS	S	M	L	XL	XXL	3XL
LARGO	63.5	66.5	69.5	72.5	75.5	78.5	81.5
ANCHO	50	53	56	59	62	65	68

POLIESTER 65%
 ALGODON 35%
 DENSIDAD 190 q/m²
 UDS x CAJA 50
 UDS x BOLSA 1



* Complemento hombre Pantalón PIXEL (página 237). * Complemento mujer Pantalón PIXEL (página 237).

New



* Complemento mujer Blusón LINK (página 250).

GORRO QUIRÓFANO VADEMECUM

- Gorro sanitario.
- Confeccionado en tejido sarga mezcla algodón con poliéster resistente y duradero.
- Ancho contorno con abertura trasera, goma elástica en los laterales y cierre de cordón para un mejor ajuste.
- Costuras interiores sobrehiladas que aumentan su resistencia.
- Métodos idóneos de marcaje: serigrafía, vinilo, transfer, bordado.
- Ideal para uniformes sanitarios.

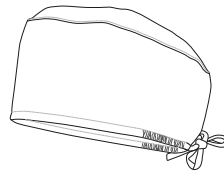

	ÚNICA
TALLAS	única
ALTO	9.5
CONTORNO	65

POLIESTER 65%
 ALGODON 35%
 DENSIDAD 200 q/m²
 UDS x CAJA 200
 UDS x BOLSA 10

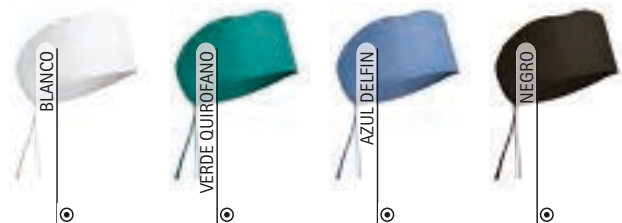



BLUSÓN BEATRIZ

- Blusón de trabajo de mujer, manga corta y corte entallado.
- Confeccionado en tejido sarga mezcla algodón con poliéster resistente y duradero.
- Cuello en forma de pico, amplio, cómodo y refrescante.
- Cierre central de botones a presión metálicos para mayor confort.
- Dos bolsillos delanteros y uno en pecho izquierdo tipo parche para tener todo accesible y resaltar el marcaje.
- Métodos idóneos de marcaje: serigrafía, bordado, transfer, vinilo.
- Ideal como ropa laboral, uniformes sanitarios, uniformes de estética, etc.



	MUJER					
TALLAS	XS	S	M	L	XL	XXL
LARGO	59	62	65	68	71	74
ANCHO	46	49	52	55	58	61

POLIESTER 65%	ALGODÓN 35%	DENSIDAD 200 g/m ²	UDS x CAJA 50	UDS x BOLSA 1
------------------	----------------	----------------------------------	------------------	------------------



* Complemento mujer Pantalón STANFORD (página 237).

CONJUNTO SANITARIO LEIDEN

- Conjunto sanitario formado por blusón de trabajo y pantalón.
- Confeccionado en tejido microfibra aterciopelada, transpirable, flexible y ligera.
- Blusón de manga corta con cuello de pico amplio y refrescante, bajo con aberturas laterales para mayor confort, dos bolsillos frontales tipo parche y uno en pecho izquierdo con compartimento para bolígrafo, para tener todo accesible y resaltar el marcaje.
- Pantalón sin bolsillos, cintura con goma elástica entera y cordón regulador para mejor ajuste y mayor comodidad.
- Métodos idóneos de marcaje: serigrafía, transfer, vinilo, bordado, cosidos.
- Ideal para uniformes sanitarios, uniformes de estética y ropa laboral, se vende únicamente en conjunto, no por separado.

	ADULTO						GRANDE
TALLAS	XS	S	M	L	XL	XXL	3XL
LARGO CHAQUETA	63	66	69	72	75	78	81
ANCHO CHAQUETA	50	53	56	59	62	65	68
LARGO PANTALÓN	101	103	105	107	109	111	113

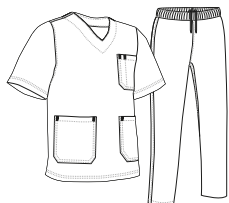

POLIESTER 100%	DENSIDAD 145 g/m ²	UDS x CAJA 20	UDS x BOLSA 1
-------------------	----------------------------------	------------------	------------------



BATA MUJER ALANIS

- Bata de trabajo para mujer, de manga corta y corte entallado.
- Confeccionada en tejido plano ligero con hilo tintado y diseño a rayas verticales, resistente y duradero.
- Cuello camisero en forma de pico amplio, cómodo y refrescante.
- Cierre central con botones de derecha a izquierda y cintura con cinta cosida en la espalda para mayor confort.
- Dos bolsillos delanteros y uno en pecho izquierdo tipo parche para tener todo accesible y resaltar el marcaje.
- Métodos idóneos de marcaje: serigrafía, bordado, transfer, vinilo.
- Ideal como ropa laboral y uniformes de trabajo.



	MUJER					
TALLAS	XS	S	M	L	XL	XXL
LARGO	89	91	93	95	97	99
ANCHO PECHO	50	53	56	59	62	65
ANCHO CINTURA	48.5	51	53.5	56	58.5	61

POLIÉSTER 65%
 ALGODÓN 35%
 DENSIDAD 140 g/m²
 UDS x CAJA 40
 UDS x BOLSA 1

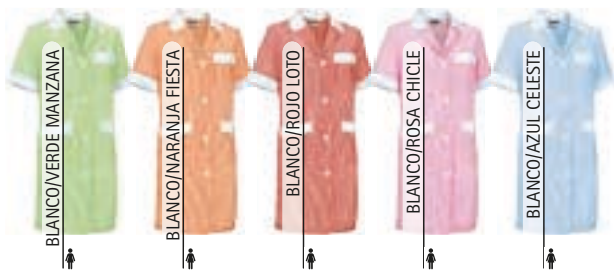

* Complemento mujer Pantalón PIXEL (página 237).

Las prendas que contengan más de un color han de ser lavadas en frío, con mayor cuidado, usando un detergente adecuado. Secar inmediatamente sin tiempo de espera en remojo.

BATA MUJER SMART

- Bata de trabajo para mujer, manga larga y corte entallado.
- Confeccionada en tejido sarga mezcla algodón con poliéster que aporta durabilidad y resistencia.
- Cuello camisero en forma de pico amplio, cómodo y refrescante, y puños con cierre de botón para un mejor ajuste.
- Cierre central con botones de derecha a izquierda y cintura con cinta cosida en la espalda para mayor confort.
- Dos bolsillos delanteros y uno en pecho izquierdo tipo parche para tener todo accesible y resaltar el marcaje.
- Métodos idóneos de marcaje: serigrafía, bordado, transfer, vinilo.
- Ideal como ropa laboral y uniformes de trabajo.

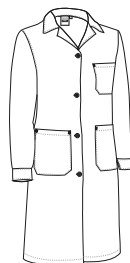

	MUJER					
TALLAS	XS	S	M	L	XL	XXL
LARGO	89	91	93	95	97	99
ANCHO PECHO	50	53	56	59	62	65
ANCHO CINTURA	47	50	53	56	59	62

POLIÉSTER 65%
 ALGODÓN 35%
 DENSIDAD 200 g/m²
 UDS x CAJA 20
 UDS x BOLSA 1



* Complemento mujer Camiseta PARIS (página 46).

BATA LOAD

- Bata de trabajo de manga larga y puños rectos.
- Confeccionada en tejido sarga mezcla algodón con poliéster que aporta durabilidad y resistencia.
- Cuello camisero en forma de pico amplio, cómodo y refrescante.
- Cierre central con botones y cintura con cinta cosida en la espalda para mayor confort.
- Dos bolsillos delanteros y uno en pecho izquierdo tipo parche para tener todo accesible y resaltar el marcaje.
- Métodos idóneos de marcaje: serigrafía, bordado, transfer, vinilo.
- Ideal como ropa laboral y uniformes de trabajo.

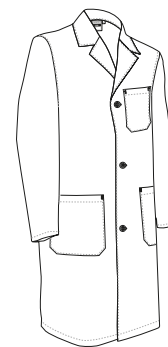

	ADULTO					GRANDE
	S	M	L	XL	XXL	
TALLAS	S	M	L	XL	XXL	3XL
LARGO	92.5	95	97.5	100	102.5	105
ANCHO	52.5	56.5	60.5	64.5	68.5	72.5



* Complemento hombre Camiseta WAVE (página 24). * Complemento mujer Camiseta PARIS (página 46).



Vista parte trasera de la prenda (espalda)

BATA CLUSTER

- Bata de trabajo de manga larga con puños elásticos.
- Confeccionada en tejido sarga mezcla algodón con poliéster que aporta durabilidad y resistencia.
- Cuello camisero en forma de pico amplio, cómodo y refrescante, y puños de canalé con elástico que se adapta cómodamente.
- Cierre central con velcro y cintura con cinta cosida en la espalda para mayor confort.
- Bolsillo interior en pecho izquierdo para tener todo accesible.
- Métodos idóneos de marcaje: serigrafía, bordado, transfer, vinilo.
- Ideal como ropa laboral y uniformes de trabajo.

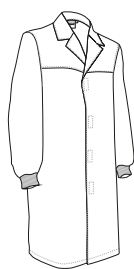

TALLAS	ADULTO					GRANDE
	S	M	L	XL	XXL	
LARGO	92.5	95	97.5	100	102.5	105
ANCHO	53	56	59	62	65	68



* Complemento hombre Camisa m/corta OPORTO (página 135)Pantalón chino MARTIN (página 219). * Complemento mujer Camiseta TIFFANY (página 47).



BATA SAHARA

- Bata de trabajo corta de manga larga y puños rectos.
- Confeccionada en tejido sarga mezcla algodón con poliéster que aporta durabilidad y resistencia.
- Cuello camisero en forma de pico amplio, cómodo y refrescante.
- Cierre central con botones y cintura con cinta cosida en la espalda para mayor confort.
- Dos bolsillos delanteros y uno en pecho izquierdo tipo parche para tener todo accesible y resaltar el marcaje.
- Métodos idóneos de marcaje: serigrafía, bordado, transfer, vinilo.
- Ideal como ropa laboral y uniformes de trabajo.

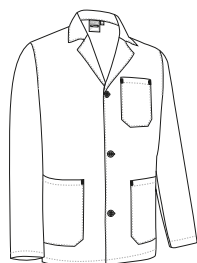

TALLAS	ADULTO					GRANDE
	S	M	L	XL	XXL	
LARGO	72.5	75	77.5	80	82.5	85
ANCHO	54.5	57.5	60.5	63.5	66.5	69.5



* Complemento hombre Pantalón CASTER (página 222)Sudadera DUBLIN (página 119). * Complemento mujer Camiseta TIFFANY (página 47).

BATA STORE



New

- Bata de trabajo de manga corta y bolsillos.
- Confeccionada en tejido de popelín ligero mezcla algodón con poliéster resistente y duradero.
- Cuello camisero en forma de pico amplio, cómodo y refrescante.
- Cierre central con botones y cintura con cinta cosida en la espalda para mayor confort.
- Dos bolsillos delanteros y uno en pecho izquierdo tipo parche para tener todo accesible y resaltar el marcaje.
- Métodos idóneos de marcaje: bordado, serigrafía, vinilo, transfer.
- Ideal como ropa laboral y uniformes de trabajo.



	ADULTO					3/3	3XL
TALLAS	S	M	L	XL	XXL		3XL
LARGO	92.5	95	97.5	100	102.5		105
ANCHO	55	58	61	64	67		70



* Complemento hombre Pantalón STANFORD (página 237)Camiseta WAVE (página 24).

BATA MANGA LARGA DOCTOR

- Bata de trabajo de manga larga y puños rectos.
- Confeccionada en tejido sarga mezcla algodón con poliéster que aporta durabilidad y resistencia.
- Cuello camisero en forma de pico amplio, cómodo y refrescante que incluye en su parte interior trasera una amplia cinta cosida para colgar la prenda fácilmente.
- Cierre central con botones y cintura con cinta cosida en la espalda para mayor confort.
- Dos bolsillos delanteros tipo parche y uno en pecho izquierdo con compartimento para bolígrafo para tener todo accesible y resaltar el marcaje.
- Métodos idóneos de marcaje: serigrafía, bordado, transfer, vinilo.
- Ideal como ropa laboral y uniformes de trabajo.



	ADULTO					3/3	3XL
TALLAS	S	M	L	XL	XXL		3XL
LARGO	92.5	95	97.5	100	102.5		105
ANCHO	51	54	57	60	63		66



New

* Complemento hombre Camisa PRESIDENT (página 144)Pantalón chino MARTIN (página 219).

BATA CYCLONE

- Bata de trabajo sin bolsillos exteriores y manga larga.
- Confeccionada en tejido sarga mezcla algodón con poliéster que aporta durabilidad y resistencia.
- Cuello camisero en forma de pico amplio, cómodo y refrescante, y mangas con puños de canalé con elástico que se adapta cómodamente.
- Cierre central con corchetes a presión y cintura con cinta cosida en la espalda para mayor confort.
- Bolsillo interior en pecho izquierdo con cierre de velcro para tener todo accesible.
- Métodos idóneos de marcaje: serigrafía, bordado, transfer, vinilo.
- Ideal como ropa laboral: laboratorio, industria alimentaria, etc.



* Complemento mujer Camiseta TIFFANY (página 47).

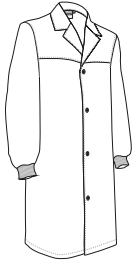

TALLAS	ADULTO					3XL
	S	M	L	XL	XXL	
LARGO	92.5	95	97.5	100	102.5	105
ANCHO	53	56	59	62	65	68

POLIESTER 65%
 ALGODON 35%
 DENSIDAD 190 g/m²
 UDS x CAJA 20
 UDS x BOLSA 1



BATA FALCON

- Bata de trabajo de manga larga y puños rectos.
- Confeccionada en tejido sarga 100% algodón que aporta durabilidad, resistencia y facilita la transpiración.
- Cuello camisero en forma de pico amplio, cómodo y refrescante.
- Cierre central con botones y cintura con cinta cosida en la espalda para mayor confort.
- Dos bolsillos delanteros y uno en pecho izquierdo tipo parche para tener todo accesible y resaltar el marcaje.
- Métodos idóneos de marcaje: serigrafía, bordado, transfer, vinilo.
- Ideal como ropa laboral y uniformes de trabajo.



TALLAS	ADULTO					3XL
	S	M	L	XL	XXL	
LARGO	92.5	95	97.5	100	102.5	105
ANCHO	51	54	57	60	63	66

ALGODON 100%
 DENSIDAD 200 q/m²
 UDS x CAJA 20
 UDS x BOLSA 1



* Complemento mujer Pantalón STANFORD (página 237)Blusón OSLO (página 248) Pantalón cocinero SPICE (página 239).

BABERO GINGER

- Babero de adulto con cordones.
- Fabricado en tejido no tejido (TNT) con acabado gofrado, flexible y repelente.
- Cordones que permiten su sujeción en la parte trasera del cuello.
- Contornos ribeteados que refuerzan su estructura.
- Métodos idóneos de marcaje: serigrafía.
- Ideal para uso en hostelería, restaurantes, eventos gastronómicos, fiestas populares, etc.

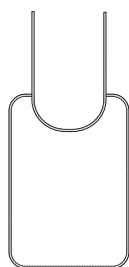

	ADULTO
TALLAS	ADULTO
LARGO	43,5
ANCHO	31



* Complemento mujer Camiseta TIFFANY (página 47).



* Complemento mujer Camiseta TIFFANY (página 47).

BABERO SAFFRON

- Babero de adulto con cordones.
- Confeccionado en tejido plano 100% poliéster con tacto algodón suave, resistente y duradero.
- Cordones que permiten su sujeción en la parte trasera del cuello.
- Contornos ribeteados que refuerzan su estructura.
- Métodos idóneos de marcaje: sublimación sobre color blanco, serigrafía, vinilo, transfer, bordado.
- Ideal para uso en hostelería, restaurantes, eventos gastronómicos, fiestas populares, etc.

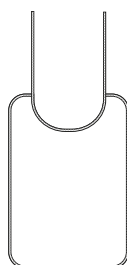

	ADULTO
TALLAS	ADULTO
LARGO	42,5
ANCHO	31

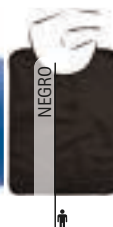

DELANTAL PEPPER



* Complemento mujer Camiseta PARIS (página 46).

- Delantal con peto de tejido no tejido y bolsillo.
- Fabricado en material no tejido (TNT) con acabado gofrado, flexible y repelente.
- Cintas laterales para ajustar mediante nudo a la cintura y tirante fino para colgar al cuello.
- Amplio bolsillo central para tener todo accesible.
- Contornos con costuras redobladas que refuerzan su estructura.
- Métodos idóneos de marcaje: serigrafía.
- Ideal como uniformes de hostelería, regalo promocional y regalo personalizado.

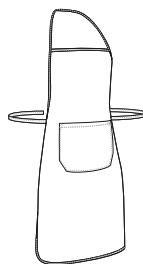

	ÚNICA
TALLAS	1
LARGO	87
ANCHO	60
LARGO BOLSILLO	18
ANCHO BOLSILLO	24

POLIPROPILENO 100%	DENSIDAD 70 q/m ²	UDS x CAJA 200	UDS x BOLSA 50
--------------------	------------------------------	----------------	----------------

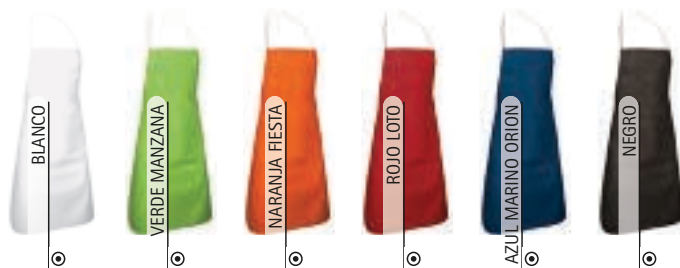

DELANTAL TIMBAL

- Delantal con peto y bolsillo.
- Confeccionado en tejido microfibra transpirable, flexible, cómodo y versátil.
- Cintas laterales para ajustar mediante nudo a la cintura y tirante ancho para colgar al cuello.
- Amplio bolsillo central para tener todo accesible.
- Contornos con costuras redobladas que refuerzan su estructura.
- Métodos idóneos de marcaje: sublimación sobre color blanco, serigrafía, vinilo, transfer, bordado.
- Ideal como uniformes de hostelería y textil promocional.

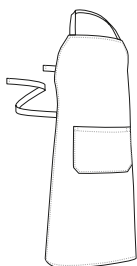

	ÚNICA
TALLAS	ÚNICA
LARGO	95
ANCHO	65
LARGO BOLSILLO	18
ANCHO BOLSILLO	27

SUBLIMACION	POLIESTER 100%	DENSIDAD 180 q/m ²	UDS x CAJA 100	UDS x BOLSA 1
-------------	----------------	-------------------------------	----------------	---------------



* Complemento mujer Camisa mujer m/larga STAR (página 138).

DELANTAL CHEF

- Delantal con peto y bolsillo.
- Confeccionado en tejido plano de poliéster con tacto algodón suave, resistente y duradero.
- Cintas laterales para ajustar mediante nudo a la cintura y tirante fino para colgar al cuello.
- Amplio bolsillo central para tener todo accesible.
- Contornos con costuras redobladas que refuerzan su estructura.
- Métodos idóneos de marcaje: sublimación sobre color blanco, serigrafía, vinilo, transfer, bordado.
- Ideal como uniformes de hostelería, textil promocional y regalo personalizado.

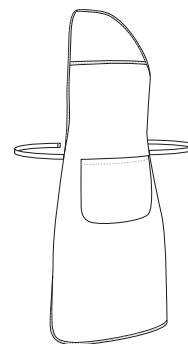

	ÚNICA
TALLAS	ÚNICA
LARGO	87
ANCHO	60
LARGO BOLSILLO	18
ANCHO BOLSILLO	24



* Complemento hombre Camisa m/larga OPORTO (página 136).





* Complemento niña Gorro cocinero COULANT (página 380).

DELANTAL RECIPE

- Delantal con peto y bolsillo, infantil.
- Fabricado en tejido transpirable 100% poliéster de tacto suave y agradable.
- Cintas laterales para ajustar mediante nudo a la cintura y tirante fino para colgar al cuello.
- Contornos ribeteados para un mejor acabado.
- Amplio bolsillo central para tener todo accesible.
- Métodos idóneos de marcaje: serigrafía, vinilo, transfer, bordado.
- Ideal como regalo promocional y regalo personalizado.

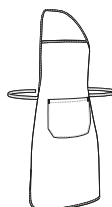

	NIÑO
TALLAS	NIÑO
LARGO	77
ANCHO	45

POLIÉSTER 100%	DENSIDAD 150 q/m ²	UDS x CAJA 200	UDS x BOLSA 10
-------------------	----------------------------------	-------------------	-------------------

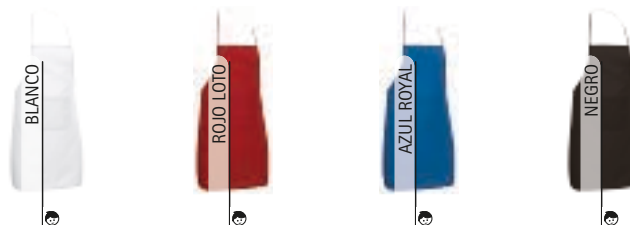

DELANTAL APPETIZER

- Delantal largo con abertura.
- Confeccionado en tejido sarga mezcla algodón con poliéster resistente y duradero.
- Cintura con cintas laterales y trabillas para ajustar mediante nudo.
- Abertura frontal que aporta mayor movilidad y comodidad.
- Dos bolsillos delanteros, el derecho compartimentado, para tener todo accesible.
- Métodos idóneos de marcaje: serigrafía, vinilo, transfer, bordado.
- Ideal como ropa laboral, uniformes de hostelería y textil promocional.

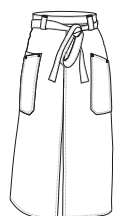

	ÚNICA
TALLAS	ÚNICA
ALTO	86.5
ANCHO	96

POLIÉSTER 65%	ALGODÓN 35%	DENSIDAD 200 q/m ²	UDS x CAJA 50	UDS x BOLSA 1
------------------	----------------	----------------------------------	------------------	------------------



* Complemento mujer Pajarita CAPRI (página 356) Camisa mujer m/larga STAR (página 138) Pantalón chino mujer ALESSIA (página 220).

DELANTAL COFFEE

- Delantal sin peto multibolsillos.
- Confeccionado en tejido sarga mezcla algodón con poliéster resistente y duradero.
- Cintas laterales anchas para ajustar mediante nudo a la cintura.
- Amplio bolsillo central con tres compartimentos para tener todo accesible.
- Contornos con costuras redobladas y presillas en los bolsillos que aumentan su resistencia.
- Métodos idóneos de marcaje: serigrafía, vinilo, transfer, bordado.
- Ideal como uniformes de hostelería y textil promocional.

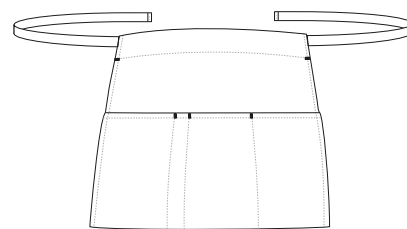

	☉ ÚNICA
TALLAS	ÚNICA
LARGO	31
ANCHO	58

POLIÉSTER 65%
 ALGODÓN 35%
 DENSIDAD 210 q/m²
 UDS x CAJA 50
 UDS x BOLSA 1



* Complemento hombre Pajarita CAPRI (página 356) Camisa m/larga OPORTO (página 136).

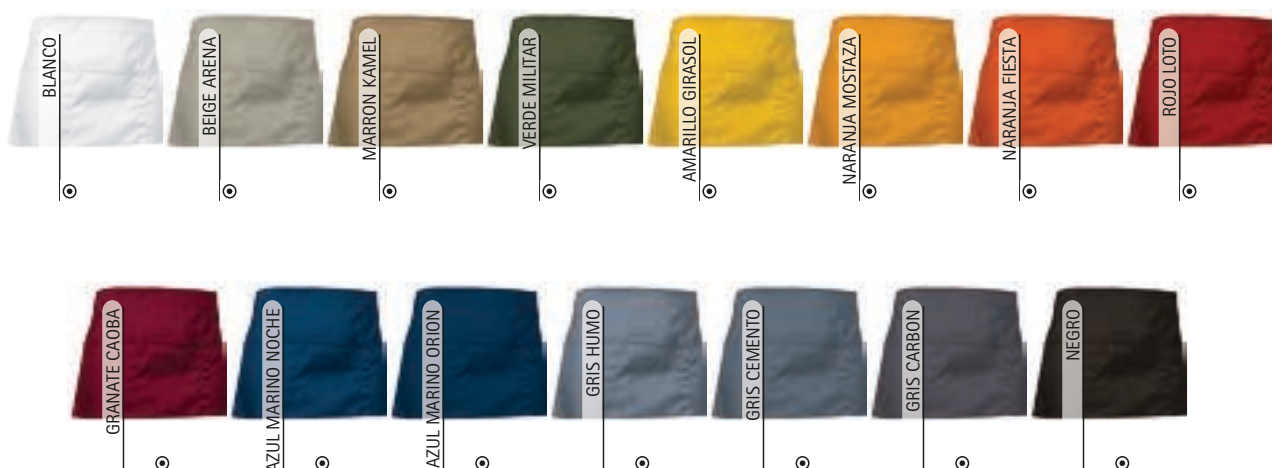

DELANTAL CABERNET

- Delantal sin peto multibolsillos.
- Confeccionado en tejido sarga mezcla algodón con poliéster resistente y duradero.
- Cintas laterales anchas para ajustar mediante nudo a la cintura.
- Amplio bolsillo central con tres compartimentos para tener todo accesible.
- Contornos con costuras redobladas y presillas en los bolsillos que aumentan su resistencia.
- Métodos idóneos de marcaje: serigrafía, vinilo, transfer, bordado.
- Ideal como uniformes de hostelería y textil promocional.

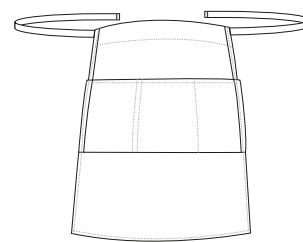

	☉ ÚNICA
TALLAS	ÚNICA
LARGO	70
ANCHO	65
LARGO BOLSILLO	17,5
ANCHO BOLSILLO	23+24+22

POLIÉSTER 65%	ALGODÓN 35%	DENSIDAD 200 g/m ²	UDS x CAJA 50	UDS x BOLSA 1
------------------	----------------	----------------------------------	------------------	------------------



* Complemento mujer Pantalón chino mujer ALESSIA (página 220) Camisa mujer m/larga STAR (página 138).



DELANTAL MERLOT

- Delantal sin peto y sin bolsillos.
- Confeccionado en tejido sarga mezcla algodón con poliéster resistente y duradero.
- Cintas laterales gruesas para ajustar mediante nudo a la cintura.
- Contornos con costuras redobladas que refuerzan su estructura.
- Métodos idóneos de marcaje: serigrafía, vinilo, transfer, bordado.
- Ideal como uniformes de hostelería y textil promocional.

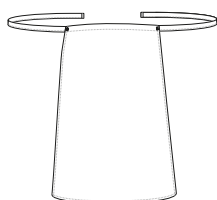

	☉ ÚNICA
TALLAS	ÚNICA
LARGO	55
ANCHO	73



* Complemento mujer Camisa mujer m/larga VENEZIA (página 145).



DELANTAL FLAMBE

- Delantal con peto multibolsillos y espalda cruzada ajustable.
- Confeccionado en tejido sarga mezcla algodón con poliéster resistente y duradero.
- Cintas gruesas que salen desde el peto, se cruzan hacia los pasadores laterales para ajustar finalmente mediante nudo a la cintura.
- Contornos con costuras redobladas que refuerzan su estructura.
- Dos amplios bolsillos frontales para tener todo accesible, con boca oblicua para mayor confort.
- Métodos idóneos de marcaje: serigrafía, vinilo, transfer, bordado.
- Ideal como uniformes de hostelería y textil promocional.

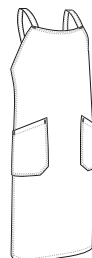

	ADULTO
TALLAS	ADULTO
LARGO	93
ANCHO	73



Detalle: vista trasera

* Complemento mujer Camisa mujer m/larga VENEZIA (página 145).

DELANTAL OVEN

- Delantal con peto y bolsillo, con inmejorable relación calidad-precio y amplia gama de colores que lo hacen uno de nuestros delantales más vendidos.
- Confeccionado en tejido sarga mezcla algodón con poliéster resistente y duradero.
- Cintas laterales para ajustar mediante nudo a la cintura y tirante ancho para colgar al cuello.
- Amplio bolsillo central para tener todo accesible.
- Contornos con costuras redobladas y presillas en el bolsillo que aumentan su resistencia.
- Métodos idóneos de marcateje: serigrafía, vinilo, transfer, bordado.
- Ideal como uniformes de hostelería, textil promocional y regalo personalizado.

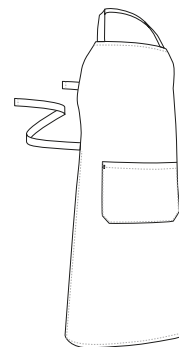

	☉ ÚNICA
TALLAS	ÚNICA
LARGO	96
ANCHO	70
LARGO BOLSILLO	18
ANCHO BOLSILLO	27

POLIESTER 65%	ALGODON 35%	DENSIDAD 210 g/m ²	UDS x CAJA 50	UDS x BOLSA 1
------------------	----------------	----------------------------------	------------------	------------------



* Complemento mujer Gorro cocinero COULANT (página 380).



DELANTAL BISTRO

- Delantal con peto, multibolsillos y cuello de pico.
- Confeccionado en tejido sarga mezcla algodón con poliéster resistente y duradero.
- Cuello en forma de pico con pasador trasero que se adapta cómodamente y cintas laterales gruesas para un mejor ajuste.
- Un bolsillo en pecho izquierdo para facilitar el marcaje, con compartimento para bolígrafo y un bolsillo central tipo canguro para tener todo accesible.
- Contornos con costuras redobladas que refuerzan su estructura.
- Métodos idóneos de marcaje: serigrafía, vinilo, transfer, bordado.
- Ideal como uniformes de hostelería y textil promocional.

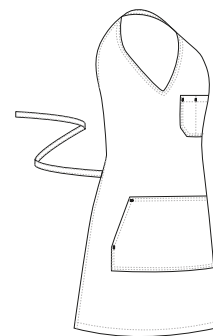

POLIÉSTER 65%
 ALGODÓN 35%
 DENSIDAD 210 q/m²
 UDS x CAJA 50
 UDS x BOLSA 1

	PEQUEÑA	GRANDE
TALLAS	PEQUEÑA	GRANDE
LARGO	84.5	100
ANCHO	67.5	73.5



* Complemento mujer Camiseta técnica RESISTANCE (página 63)Pantalón CASTER (página 222).



Detalle: vista trasera



* Complemento mujer Camisa mujer m/larga STAR (página 138).

DELANTAL COCINERO SAUVIGNON

- Delantal largo sin bolsillos con cintas ocultas bajo tapeta.
- Confeccionado en tejido sarga mezcla algodón con poliéster resistente y duradero.
- Cintas laterales para ajustar mediante nudo a la cintura.
- Cintura con doble tapeta, vivo de color a contraste en la parte delantera y dos ojales ocultos para pasar las cintas y esconder el nudo.
- Contornos con dobladillo que aumenta su durabilidad y resistencia.
- Métodos idóneos de marcaje: bordado, serigrafía, vinilo, transfer.
- Ideal como uniformes de hostelería y textil promocional.

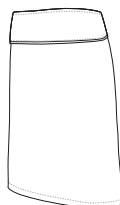

	☉ ÚNICA
TALLAS	ÚNICA
ALTO	60
LARGO	100

POLIESTER 65%
 DENSIDAD 210 q/m²
 UDS x CAJA 50
 UDS x BOLSA 1



DELANTAL COCINERO TARTARE

- Delantal con peto, bolsillo y raya diplomática.
- Confeccionado en tejido sarga mezcla algodón con poliéster resistente y duradero.
- Cintas laterales gruesas para ajustar mediante nudo a la cintura y tirante ancho para colgar al cuello.
- Amplio bolsillo central para tener todo accesible.
- Contornos con costuras redobladas que refuerzan su estructura.
- Métodos idóneos de marcaje: serigrafía, vinilo, transfer, bordado.
- Ideal como ropa laboral, uniformes de hostelería y regalo personalizado.

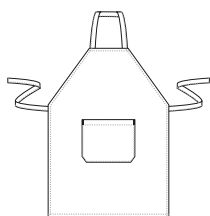

	☉ ÚNICA
TALLAS	ÚNICA
ALTO	86.5
ANCHO	70

POLIESTER 65%
 ALGODÓN 35%
 DENSIDAD 200 q/m²
 UDS x CAJA 50
 UDS x BOLSA 1



* Complemento hombre Chaqueta de cocinero ROAST (página 376) Gorro cocinero RATATOUILLE (página 381) Pantalón cocinero SPICE (página 239).

DELANTAL MARLON

- Delantal con peto vaquero y multibolsillos.
- Confeccionado en tejido denim prelavado 100% algodón suave y confortable.
- Cintas laterales gruesas para ajustar mediante nudo a la cintura y tirante ancho regulable mediante botón metalizado para colgar al cuello.
- Bolsillo en pecho para resaltar el marcaje y amplio bolsillo central compartimentado para tener todo accesible.
- Contornos con costuras redobladas y tachuelas metálicas en los bolsillos que refuerzan su estructura.
- Métodos idóneos de marcaje: serigrafía, bordado, transfer, parches.
- Ideal como uniformes de hostelería, textil promocional y regalo personalizado.

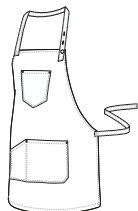

	☉ ÚNICA
TALLAS	ÚNICA
LARGO	66
ANCHO	85



ALGODÓN
100%



DENSIDAD
280 g/m²



UDS x CAJA
50



UDS x BOLSA
1



* Complemento hombre Camiseta SUN (página 22).

DELANTAL DUNTON

- Delantal sin peto vaquero multibolsillos.
- Confeccionado en tejido denim prelavado 100% algodón suave y confortable.
- Cintas laterales gruesas, en color kamel, para ajustar mediante nudo a la cintura.
- Amplio bolsillo compartimentado para tener todo accesible, incluyendo departamento para bolígrafo.
- Contornos con dobladillo y tachuelas metálicas en los bolsillos que refuerzan su estructura.
- Métodos idóneos de marcaje: serigrafía, bordado, transfer, parches.
- Ideal como uniformes de hostelería y textil promocional.

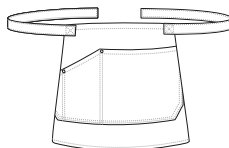

	☉ ÚNICA
TALLAS	ÚNICA
LARGO	31
ANCHO	58



ALGODÓN
100%



DENSIDAD
260 g/m²



UDS x CAJA
100



UDS x BOLSA
1



* Complemento mujer Camiseta PARIS (página 46).



* Complemento mujer Camiseta PARIS (página 46).

DELANTAL CORIANDER

- Delantal con peto vaquero multibolsillos.
- Confeccionado en tejido denim prelavado 100% algodón suave y confortable.
- Cintas laterales gruesas, en color kamel, para ajustar mediante nudo a la cintura y tirante ancho regulable mediante botón metalizado para colgar al cuello.
- Bolsillo en pecho para resaltar el marcaje y amplio bolsillo central compartimentado para tener todo accesible.
- Contornos con costuras redobladas y tachuelas metálicas en los bolsillos que refuerzan su estructura.
- Métodos idóneos de marcaje: serigrafía, bordado, transfer, parches.
- Ideal como uniformes de hostelería y textil promocional.

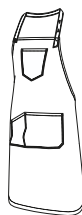

	ÚNICA
TALLAS	ÚNICA
LARGO	92
ANCHO	88

ALGODÓN 100%	DENSIDAD 250 q/m ²	UDS x CAJA 50	UDS x BOLSA 1
--------------	-------------------------------	---------------	---------------



DELANTAL FLAMENCO

- Delantal con peto y detalle flamenco.
- Confeccionado en tejido plano de poliéster con tacto algodón suave, resistente y duradero.
- Estampado a topos con color a contraste que aporta originalidad y alegría en la cocina.
- Cintas laterales para ajustar mediante nudo a la cintura y tirante fino para colgar al cuello.
- Parte inferior con tres volantes imitando el estilo tradicional flamenco.
- Métodos idóneos de marcaje: serigrafía, vinilo, transfer, bordado.
- Ideal como textil promocional, regalo personalizado y souvenir.

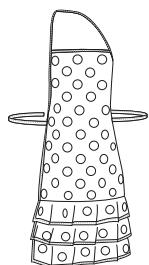

	NIÑO	JUNIOR	ADULTO
TALLAS	NIÑO	JUNIOR	ADULTO
LARGO	50	68.5	79
ANCHO	39.5	48.5	60

POLIÉSTER 100%	DENSIDAD 170 q/m ²	UDS x CAJA 100	UDS x BOLSA 10
----------------	-------------------------------	----------------	----------------

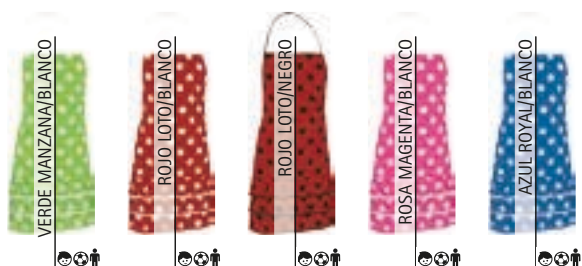

* Complemento niña Gorro cocinero COULANT (página 380). * Complemento hombre Camiseta MATRIX (página 26).

CHAQUETA COCINERO M/C **CAYENNE**

- Chaqueta chef de manga corta.
- Confeccionada en tejido ligero de popelín mezcla algodón con poliéster resistente y duradero.
- Cuello redondo abierto, tipo mao, que aporta comodidad.
- Cierre frontal con doble botonadura que brinda estilo y aberturas laterales en cintura para mayor confort.
- Bolsillo en pecho izquierdo tipo parche y compartimentos para bolígrafos en manga izquierda para tener todo accesible.
- Métodos idóneos de marcaje: bordado, serigrafía, vinilo, transfer.
- Ideal como ropa laboral y uniformes de hostelería.

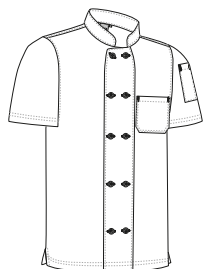

	ADULTO					3	3XL
TALLAS	S	M	L	XL	XXL		3XL
ALTO	69.5	72.5	75.5	78.5	81.5		84.5
ANCHO	54	57	60	63	66		69



* Complemento hombre Pantalón cocinero SIRLOIN (página 239).



CHAQUETA DE COCINERO **ROAST**

- Chaqueta chef de manga larga.
- Confeccionada en tejido sarga mezcla algodón con poliéster resistente y duradero.
- Cuello redondo abierto, tipo mao, que aporta comodidad.
- Cierre frontal con doble botonadura que brinda elegancia y estilo.
- Bolsillo en pecho izquierdo tipo parche y compartimentos para bolígrafos en manga izquierda para tener todo accesible.
- Métodos idóneos de marcaje: bordado, serigrafía, vinilo, transfer.
- Ideal como ropa laboral y uniformes de hostelería.

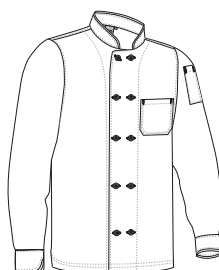

	ADULTO					3	3XL
TALLAS	S	M	L	XL	XXL		3XL
LARGO	67.5	70.5	73.5	76.5	79.5		82.5
ANCHO	55	58	61	64	67		70



* Complemento hombre Pantalón cocinero SPICE (página 239).

PAÑUELO TRATTORIA



- Pañuelo pirata triangular para cocina.
- Confeccionado en tejido sarga mezcla algodón con poliéster resistente y duradero.
- Contornos con costuras redobladas que refuerzan su estructura.
- Métodos idóneos de marcaje: serigrafía, vinilo, transfer, bordado.
- Ideal para uniformes de hostelería, puede usarse tanto en la cabeza como en el cuello.

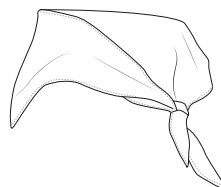

	ÚNICA
TALLAS	ÚNICA
ANCHO	70
LARGO1	98
LARGO2	70



* Complemento hombre Delantal FLAMBE (página 370)Gorra pirata bandana BARBECUE (página 377).

GORRA PIRATA BANDANA BARBECUE

- Gorra tipo bandana.
- Confeccionada en tejido sarga mezcla algodón con poliéster resistente y duradero.
- Cinta ancha en todo el perímetro con terminación trasera en pico, que permite la sujeción mediante nudo, proporcionando un mejor ajuste y permitiendo llevar el cabello recogido.
- Costuras interiores sobrehiladas que aumentan su resistencia.
- Métodos idóneos de marcaje: serigrafía, vinilo, transfer, bordado.
- Ideal como ropa laboral y uniformes de hostelería.

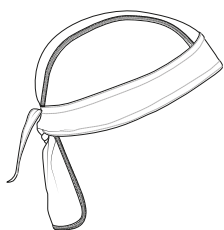

	ADULTO
TALLAS	ADULTO
ALTO	55
CONTORNO	18.5

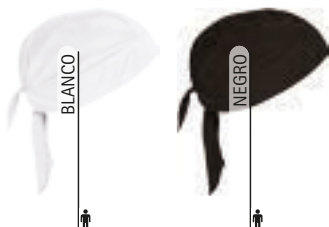

* Complemento mujer Delantal FLAMBE (página 370)Camisa mujer m/larga STAR (página 138).

GORRO PIRATA WOK

- Pañuelo pirata con rejilla para cocina, tipo bandana.
- Confeccionado en tejido sarga mezcla algodón con poliéster resistente y duradero, con rejilla en la parte superior central que favorece la ventilación.
- Cinta ancha en todo el perímetro con tejido de rizo absorbente en su interior, para evitar el paso del sudor a la cara, y terminación trasera en pico que permite la sujeción mediante nudo proporcionando un mejor ajuste y permitiendo llevar el cabello recogido.
- Costuras interiores sobrehiladas que aumentan su resistencia.
- Métodos idóneos de marcaje: serigrafía, vinilo, transfer, bordado.
- Ideal como ropa laboral y uniformes de hostelería.

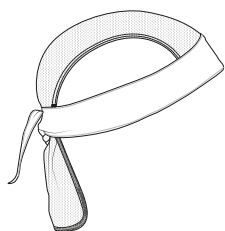

	ADULTO
TALLAS	ADULTO
ALTO	19
CONTORNO	55



* Complemento hombre Delantal FLAMBE (página 370) Camiseta WAVE (página 24).

GORRO ALIMENTACIÓN BOWER

- Gorro de cocina con rejilla y dobladillo.
- Confeccionado en tejido sarga mezcla algodón con poliéster resistente y duradero, con rejilla en la parte superior central que favorece la ventilación.
- Contorno con amplio dobladillo decorativo, parte trasera con abertura y cierre de velcro para un mejor ajuste y una mejor sujeción.
- Contorno con costuras redobladas que refuerzan su estructura.
- Métodos idóneos de marcaje: serigrafía, vinilo, transfer, bordado.
- Ideal como ropa laboral y uniformes de hostelería.



* Complemento hombre Camiseta ARROW (página 39) Delantal CHEF (página 366).

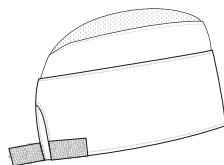

	ADULTO
TALLAS	ADULTO
LARGO	10
ANCHO	35.5





GORRO ALIMENTACIÓN **SPINNER**

- Gorra de cocina, tipo gatsby.
- Confeccionada en tejido sarga mezcla algodón con poliéster resistente y duradero.
- Visera semi-rígida, curvada y forrada de tela para mayor comodidad.
- Goma elástica en todo el contorno que se adapta cómodamente y recoge todo el cabello.
- Costuras interiores sobrehiladas que aumentan su resistencia.
- Métodos idóneos de marcaje: serigrafía, vinilo, transfer, bordado.
- Ideal como ropa laboral y uniformes de hostelería, etc.



POLIESTER
65%

ALGODÓN
35%

DENSIDAD
210 q/m²

UDS x CAJA
200

UDS x BOLSA
10

	ADULTO
TALLAS	ADULTO
LARGO	55
ANCHO	39



* Complemento mujer Polo VALLEY (página 95) Delantal OVEN (página 371).

GORRA **SMOOTHY**

- Gorra de cocina con rejilla, tipo gatsby.
- Visera forrada de tejido sarga mezcla algodón con poliéster resistente y duradero, parte superior de rejilla que favorece la ventilación.
- Visera semi-rígida y curvada para mayor comodidad.
- Goma elástica en todo el contorno que se adapta cómodamente y recoge todo el cabello.
- Costuras interiores sobrehiladas que aumentan su resistencia.
- Métodos idóneos de marcaje: serigrafía, vinilo, transfer.
- Ideal como ropa laboral y uniformes de hostelería.

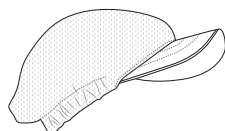

POLIESTER
90%

ALGODÓN
10%

DENSIDAD
150 q/m²

UDS x CAJA
200

UDS x BOLSA
10

	ADULTO
TALLAS	ADULTO
CONTORNO	55

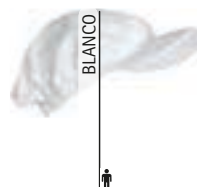

* Complemento mujer Delantal FLAMBE (página 370) Camiseta WAVE (página 24).

GORRO COCINERO COULANT

- Gorro de chef, tipo francés.
- Confeccionado en tejido sarga mezcla algodón con poliéster resistente y duradero.
- Parte superior plisada que proporciona un efecto abombado.
- Ancho contorno con cierre de velcro trasero para un mejor ajuste.
- Costuras interiores sobrehiladas que aumentan su resistencia.
- Métodos idóneos de marcaje: serigrafía, vinilo, transfer, bordado.
- Ideal como ropa laboral y uniformes de hostelería.

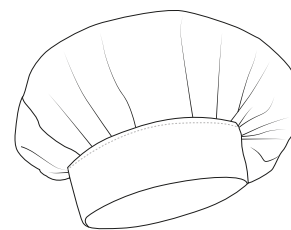

	ADULTO
TALLAS	ADULTO
LARGO	23
ANCHO	32.5

POLIÉSTER 65%
 ALGODÓN 35%
 DENSIDAD 210 g/m²
 UDS x CAJA 100
 UDS x BOLSA 10



* Complemento hombre Delantal CHEF (página 366) Camisa m/larga OPORTO (página 136).

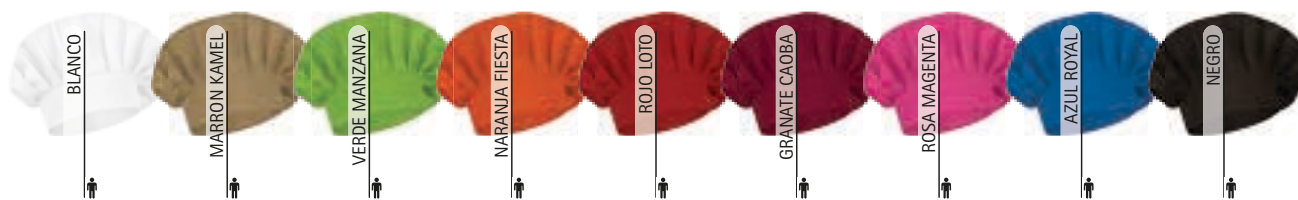



* Complemento mujer Polo VALLEY (página 95).

GORRO COCINERO CORDON

- Gorro de chef con rejilla.
- Confeccionado en tejido sarga mezcla algodón con poliéster resistente y duradero, con rejilla en la parte superior central que favorece la ventilación.
- Forma tubular con plisado redoblado y entretela de refuerzo interior que aumenta su resistencia.
- Ancho contorno con abertura trasera y cierre de velcro para un mejor ajuste.
- Métodos idóneos de marcaje: serigrafía, vinilo, transfer, bordado.
- Ideal como ropa laboral y uniformes de hostelería.

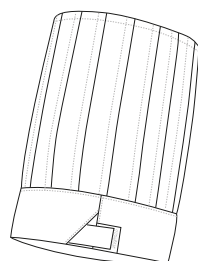

	ADULTO
TALLAS	ADULTO
LARGO	27
ANCHO	29

POLIÉSTER 65%
 ALGODÓN 35%
 DENSIDAD 210 q/m²
 UDS x CAJA 100
 UDS x BOLSA 10

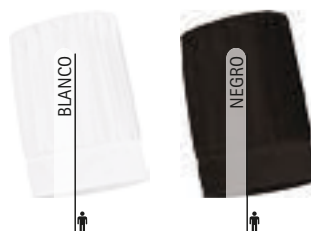

GORRO COCINERO RATATOUILLE

- Gorro de chef con raya diplomática.
- Confeccionado en tejido sarga mezcla algodón con poliéster resistente y duradero.
- Parte superior plisada que proporciona un efecto abombado.
- Ancho contorno con cierre de velcro trasero para un mejor ajuste.
- Costuras interiores sobrehiladas que aumentan su resistencia.
- Métodos idóneos de marcaje: serigrafía, vinilo, transfer, bordado.
- Ideal como ropa laboral y uniformes de hostelería.

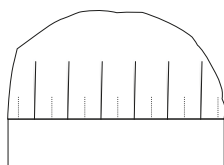

	ADULTO
TALLAS	ADULTO
ALTO	23
CONTORNO	65

POLIÉSTER 65%
 ALGODÓN 35%
 DENSIDAD 200 q/m²
 UDS x CAJA 100
 UDS x BOLSA 10



RAYA DIPLOM. NEGRO BLANCO



* Complemento hombre Chaqueta de cocinero ROAST (página 376).

PAÑO DE COCINA COOKING

- Paño de cocina con diseño a rayas horizontales.
- Confeccionado en tejido plano 100% algodón suave, resistente y duradero, con hilo tintado y diseño a rayas horizontales laterales.
- Costuras con dobladillo y presillas de seguridad en las esquinas para mayor resistencia y durabilidad.
- Incluye colgador central en un lateral trasero para facilitar el almacenaje y el secado.
- Métodos idóneos de marcaje: serigrafía, bordado, transfer.
- Ideal para la limpieza de superficies de cocina.

New



	☉ ÚNICA
TALLAS	ÚNICA
ALTO	51
LARGO	70

ALGODÓN 100%	DENSIDAD 210 g/m ²	UDS x CAJA 200	UDS x BOLSA 10
-----------------	----------------------------------	-------------------	-------------------



PROTEGEMANOS COCINA PUDDING

- Paño de cocina pequeño y mullido.
- Confeccionado en tejido popelín 100% algodón suave, resistente y con relleno interior acolchado para mayor comodidad.
- Cara delantera con acolchado mullido en forma de rombos que proporciona un mejor agarre del menaje de cocina.
- Contorno con dobladillo decorativo que aumenta su durabilidad.
- Colgador en una de las esquinas para facilitar la sujeción y el secado.
- Métodos idóneos de marcaje: serigrafía, vinilo, transfer.
- Ideal para su uso en cocina y hostelería.

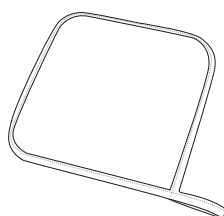

	☉ ÚNICA
TALLAS	ÚNICA
LARGO	17
ANCHO	17

EXTERIOR		INTERIOR			
ALGODÓN 100%	DENSIDAD 150 g/m ²	POLIÉSTER 100%	DENSIDAD 220 g/m ²	UDS x CAJA 200	UDS x BOLSA 10

ACOLCHADO



* Complemento mujer Delantal CHEF (página 366)Camiseta TIGER (página 40).

New



PAÑO DE COCINA **KITCHEN**

- Paño de cocina con diseño a rayas y a cuadros.
- Confeccionado en tejido plano ligero 100% algodón suave, resistente y duradero, con hilo tintado y diseño a rayas y cuadros.
- Costuras con dobladillo y presillas de seguridad en las esquinas para mayor resistencia y durabilidad.
- Incluye colgador central en un lateral trasero para facilitar el almacenaje y el secado.
- Métodos idóneos de marcaje: serigrafía, bordado, transfer.
- Ideal para la limpieza de superficies de cocina.

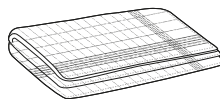

	☉ ÚNICA
TALLAS	ÚNICA
ALTO	48
LARGO	70

ALGODÓN
100%

DENSIDAD
180 g/m²

UDS x CAJA
200

UDS x BOLSAS
10



PAÑO MICROFIBRA **RHINO**

- Paño de limpieza de microfibra.
- Confeccionado con tejido gofre de microfibra suave, absorbente y duradera.
- Esquinas inferiores redondeadas para un mejor acabado.
- Contornos sobrehilados que aumentan su resistencia.
- Incluye colgador en una de las esquinas superiores que facilita su guardado y secado.
- Métodos idóneos de marcaje: serigrafía, bordado, transfer, vinilo.
- Ideal para la limpieza de superficies de cocina.



	☉ ÚNICA
TALLAS	ÚNICA
ALTO	40
LARGO	70

POLIESTER
80%

POLIAMIDA
20%

DENSIDAD
400 g/m²

UDS x CAJA
200

UDS x BOLSAS
5

TEX. GOFRE



New

SERVILLETA MENU

- Servilleta de tela para hostelería.
- Confeccionada en tejido de raso grueso, tupido y absorbente, con perchado por ambas caras y acabado en tacto sedoso.
- Contorno con dobladillo decorativo que aumenta su durabilidad.
- Métodos idóneos de marcaje: serigrafía, sublimación sobre color blanco, vinilo, transfer, bordado.
- Ideal para suministros de hostelería y uso en restaurantes.

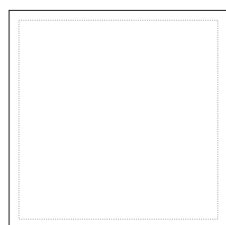

	ÚNICA
TALLAS	ÚNICA
LARGO	43
ANCHO	43



* Complemento Grande mantel desechable HOSTEX (página 388).



SERVILLETA ICECREAM

- Servilleta de tela para hostelería.
- Confeccionada en tejido 100% poliéster raso con acabado brillante, resistente, absorbente y duradero.
- Contorno con dobladillo decorativo que aumenta su durabilidad.
- Métodos idóneos de marcaje: sublimación, serigrafía, transfer, bordado.
- Ideal para suministros de hostelería y uso en restaurantes.

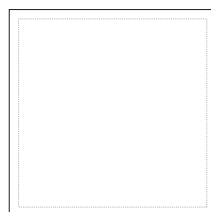

	ÚNICA
TALLAS	ÚNICA
LARGO	46
ANCHO	46



* Complemento Mantel MUFFIN (página 386).



* Complemento Servilleta MENU (página 384).

MANTEL DINNER

- Mantel cuadrado de tela para hostelería.
- Confeccionado en tejido de raso grueso, tupido y absorbente, con perchado por ambas caras y acabado en tacto sedoso.
- Contorno con dobladillo decorativo que aumenta su durabilidad.
- Métodos idóneos de marcaje: serigrafía, sublimación sobre color blanco, transfer, bordado.
- Ideal para su uso en restaurantes, catering y eventos.

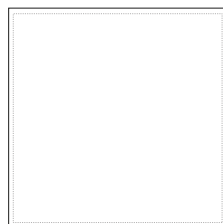

	☉ ÚNICA
TALLAS	ÚNICA
LARGO	142
ANCHO	142



MANTEL BRUNCH

- Mantel redondo de tela para hostelería.
- Confeccionado en tejido de raso grueso, tupido y absorbente, con perchado por ambas caras y acabado en tacto sedoso.
- Contorno con dobladillo decorativo que aumenta su durabilidad.
- Métodos idóneos de marcaje: serigrafía, sublimación sobre color blanco, transfer, bordado.
- Ideal para su uso en restaurantes, catering y eventos.

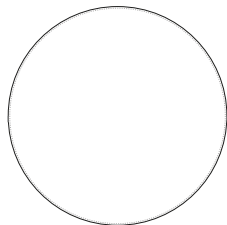

	☉ ÚNICA
TALLAS	ÚNICA
DIAMETRO	148

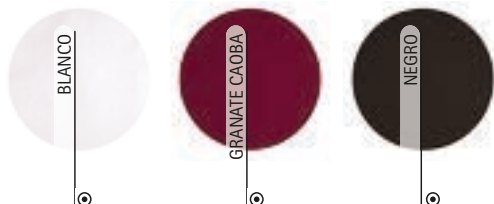

* Complemento Servilleta MENU (página 384).

MANTEL MUFFIN

- Mantel cuadrado grande de tela.
- Confeccionado en tejido 100% poliéster raso con acabado brillante, resistente, absorbente y duradero.
- Contorno con dobladillo decorativo que aumenta su durabilidad.
- Métodos idóneos de marcaje: sublimación, serigrafía, transfer, bordado.
- Ideal para suministros de hostelería y uso en restaurantes.

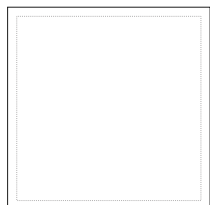

	ÚNICA
TALLAS	ÚNICA
LARGO	150
ANCHO	150



* Complemento Servilleta ICECREAM (página 384).



MANTEL SAUCE

- Mantel cuadrado de tela.
- Confeccionado en tejido 100% poliéster raso con acabado brillante, resistente, absorbente y duradero.
- Contorno con dobladillo decorativo que aumenta su durabilidad.
- Métodos idóneos de marcaje: sublimación, serigrafía, transfer, bordado.
- Ideal para suministros de hostelería y uso en restaurantes.

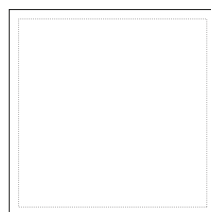

	ÚNICA
TALLAS	ÚNICA
LARGO	98
ANCHO	98



* Complemento Servilleta ICECREAM (página 384).

MANTEL BANQUET

- Rollo de mantel continuo de tejido no tejido.
- Fabricado en material no tejido (TNT) resistente y repelente.
- Formato de rollo entero para cortarlo a la medida necesaria en cada caso.
- Ideal para hostelería, comedores, servicios de catering, banquetes populares y otros usos.

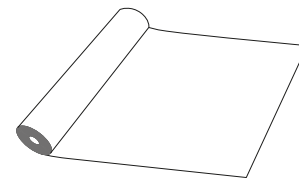

	☉ ÚNICA
TALLAS	ÚNICA
ANCHO	120
LARGO ROLLO (METROS)	100



* Complemento Servilleta MENU (página 384).

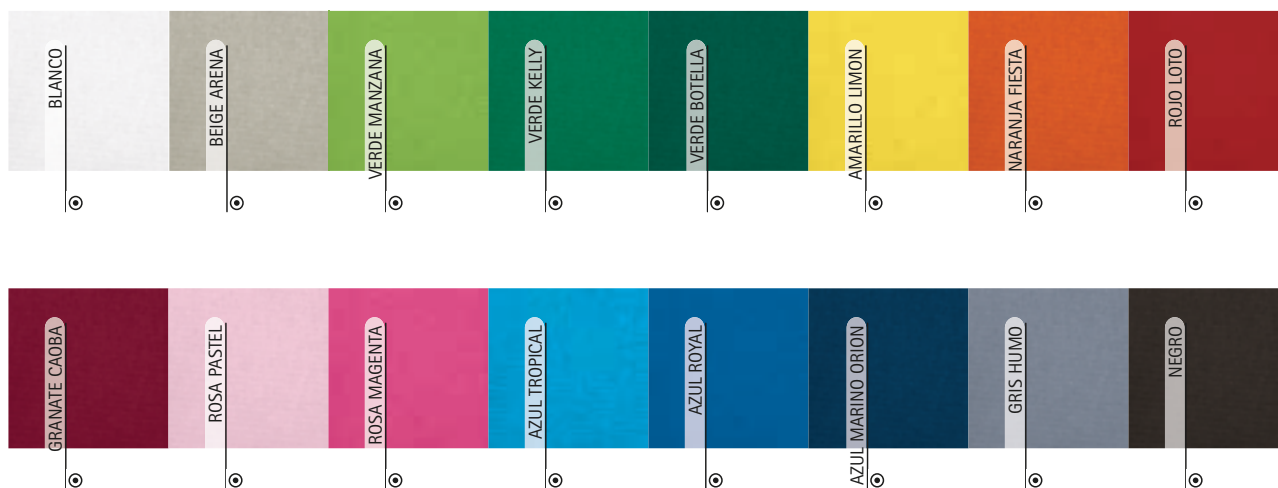

GRANDE MANTEL DESECHABLE HOSTEX

- Mantel desechable de tejido no tejido, con tamaño grande.
- Fabricado en material no tejido (TNT) resistente y repelente.
- Rollos de 100 unidades precortadas para facilitar su uso.
- Ideal para hostelería, comedores, servicios de catering, etc.



	☉ ÚNICA
TALLAS	ÚNICA
LARGO	120
ANCHO	120

POLIPROPILENO 100%
 DENSIDAD 60 g/m²
 UDS x CAJA 400
 UDS x BOLSA 100



* Complemento Servilleta MENU (página 384).

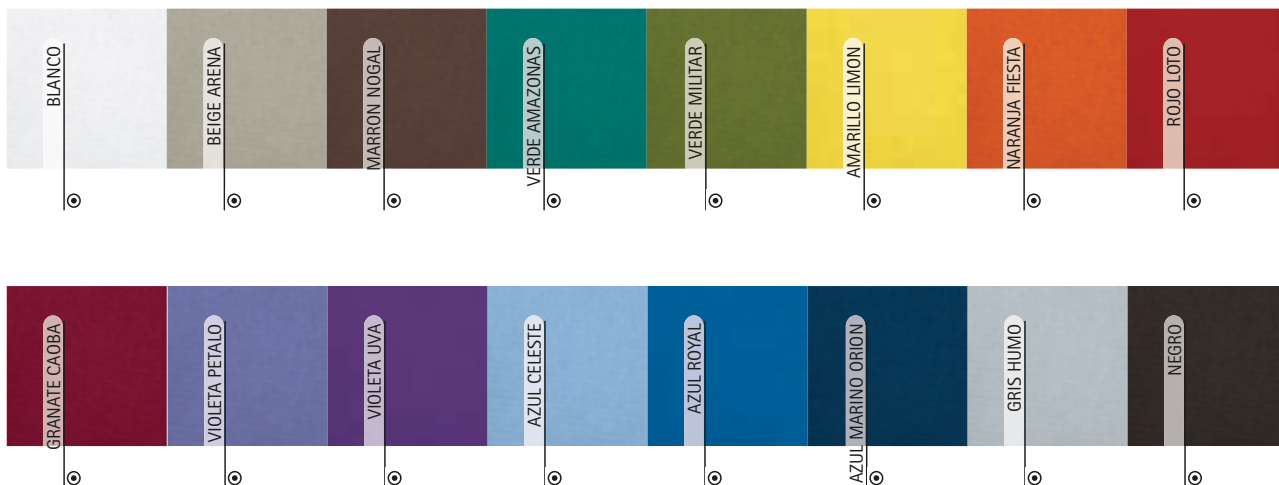

CAMINO DESECHABLE HOSTEX

- Mantel desechable de tejido no tejido, con formato camino.
- Fabricado en material no tejido (TNT) resistente y repelente.
- Rollo de 100 unidades precortadas para facilitar su uso.
- Ideal para hostelería, comedores, servicios de catering, etc.



	☉ ÚNICA
TALLAS	ÚNICA
LARGO	120
ANCHO	40

POLIPROPILENO 100%
 DENSIDAD 60 g/m²
 UDS x CAJA 900
 UDS x BOLSA 100

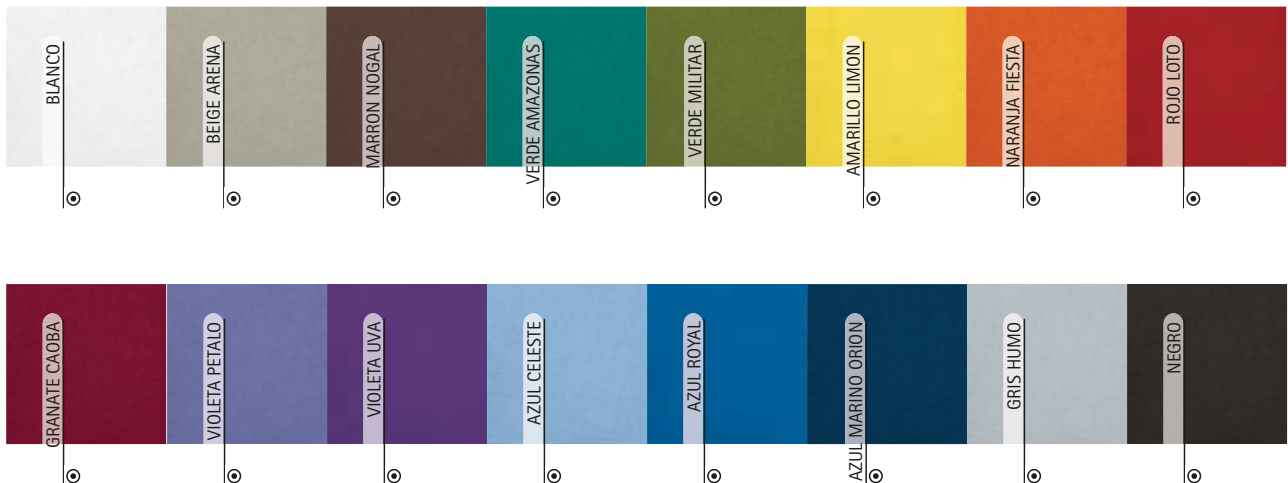

INDIVIDUAL DESECHABLE HOSTEX

- Mantel individual de tejido no tejido desechable.
- Fabricado en tejido no tejido (TNT) resistente y repelente.
- Ideal para hostelería, comedores, servicios de catering, etc.



	<input checked="" type="radio"/> ÚNICA
TALLAS	ÚNICA
LARGO	50
ANCHO	35

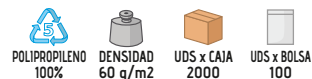

* Complemento Servilleta MENU (página 384).

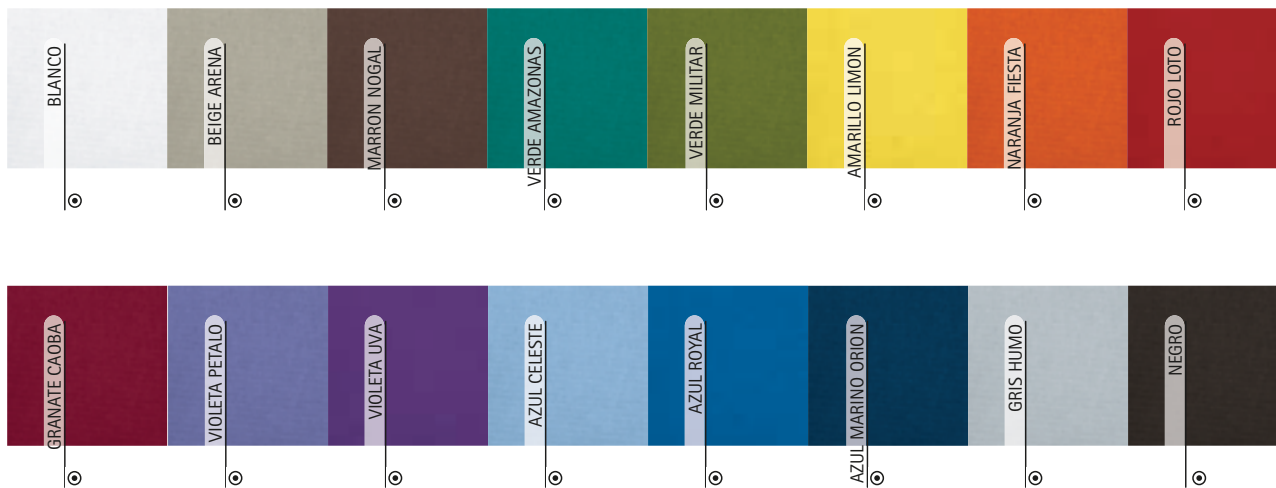

MANTEL BREAKFAST



* Complemento Servilleta MENU (página 384).

- Mantel individual de tejido no tejido desechable.
- Fabricado en tejido no tejido (TNT) ligero, resistente y repelente.
- Ideal para hostelería, comedores, servicios de catering, etc.



	☉ ÚNICA
TALLAS	ÚNICA
ALTO	30
LARGO	45

POLIPROPILENO 100%
 DENSIDAD 50 q/m²
 UDS x CAJA 2000
 UDS x BOLSA 100



FUNDA SILLA THRONE

- Funda para silla.
- Confeccionada en tejido de punto liso elástico flexible y resistente.
- Costuras interiores sobrehiladas que aumentan su durabilidad.
- Bajo con dobladillo y cuatro bolsillos interiores reforzados para sujetar a las patas.
- Métodos idóneos de marcaje: serigrafía, vinilo, transfer.
- Ideal para restaurantes, ceremonias, banquetes, eventos, etc.



	☉ ÚNICA
TALLAS	ÚNICA
LARGO	89
ANCHO	38

POLIESTER 92%
 ELASTANO 8%
 DENSIDAD 200 q/m²
 UDS x CAJA 50
 UDS x BOLSA 1



New

LAZO SILLA WEDDING

- Cintas con lazo para sillas de celebraciones.
- Confeccionado en tejido de raso con tacto suave y agradable.
- Métodos idóneos de marcaje: serigrafía, transfer, vinilo.
- Ideal para banquetes, bodas, celebraciones, hoteles y eventos que requieran decoración especial.

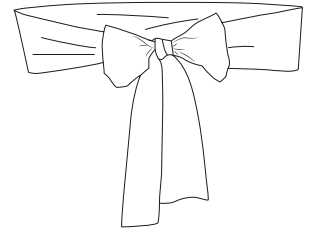

	☉ ÚNICA
TALLAS	ÚNICA
LARGO	10
ANCHO	236

POLIÉSTER 100%
 DENSIDAD 125 g/m2
 UDS x CAJA 200
 UDS x BOLSA 1



* Complemento Funda silla THRONE (página 391).

