

# SEPA Lastschriftmandat

Ich ermächtige den Förderverein der Grundschule Bruchfeld e.V. den Mitgliedsbeitrag mittels Lastschrift von meinem Konto einzuziehen. Zugleich weise ich mein Kreditinstitut an, die vom Förderverein der Grundschule Bruchfeld e.V. auf mein Konto bezogenen Lastschriften einzulösen.

Hinweis: Ich kann innerhalb von acht Wochen, beginnend mit dem Belastungsdatum, die Erstattung des belasteten Betrages verlangen. Es gelten dabei die mit meinem Kreditinstitut vereinbarten Bedingungen.

Gläubiger-ID Nr. und Mandatsreferenz-Nr. werden separat mitgeteilt.

Die Mitgliedschaft kann zum Schuljahresende gekündigt werden (foerderverein-bruchfeld@web.de) und endet automatisch, wenn Ihr jüngstes Kind die Schule verlassen hat.

Ihre Daten werden bei uns sicher gespeichert und ausschließlich zur Verwaltung der Mitgliedsbeiträge sowie zur Kontaktaufnahme zum Mitglied selbst verwendet. Es erfolgt keine Weitergabe an Dritte.

## Kreditinstitut:

## IBAN:

## Ort, Datum:

## Unterschrift:

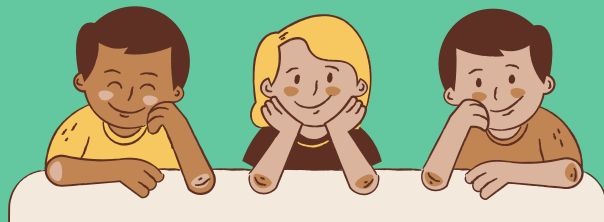

## Kontakt

Förderverein der Grundschule Bruchfeld e.V.  
Lessingstrasse 12  
45525 Hattingen  
foerderverein-bruchfeld@web.de

## Vorstand

Claudia Brockschmidt, Katrin Bartels,  
Marco Booz, Dorothee Donath, Nils Heinen-  
Krock, Gunnar Liedmann

## Kassenprüferin

Sandra Battistiol

## Bankverbindung

Förderverein Grundschule Bruchfeld e.V.  
Sparkasse Hattingen  
IBAN: DE42 4305 1040 0004 0066 15  
BIC: WELADED1HTG



# DER FÖRDERVEREIN DER GRUNDSCHULE BRUCHFELD E.V.

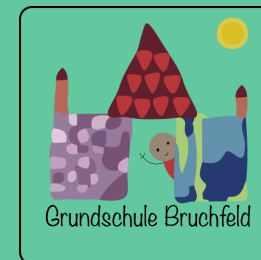

Fördern, wo was f hlt.

Förderverein Grundschule Bruchfeld e.V.

## Was der Verein finanziert und organisiert:

- Klassenmobiliar und Sportgeräte
- Unterrichtsmaterial, wo der Schuletat nicht ausreicht
- Spielgeräte für den Schulhof
- Projektwoche "Trommelzauber" zum Mitmachen für alle Schüler:innen, alle 4 Jahre
- Zirkuswoche zum Mitmachen für alle Schüler:innen, alle 4 Jahre
- St. Martins-Fest mit Pferd und Feuershow
- Mitgestaltung von Schulfesten
- u.v.m.

Sie haben verschiedene Möglichkeiten, die Arbeit des Vereins zu unterstützen, z. B.:

- Mitgliedsbeitrag / Spenden
- aktive Mitarbeit im Verein
- Kuchenspenden zu verschiedenen Anlässen
- Mithilfe am Kuchenstand (Trommelzauber, Zirkus, Tag der offenen Tür, ...)
- Mithilfe beim Auf- und Abbau des Zeltens beim Zirkusprojekt

**ALLE BEITRÄGE KOMMEN DIREKT UND ZU 100% DEN SCHÜLER:INNEN DER GGS BRUCHFELD ZUGUTE. HERZLICHEN DANK IM VORAUS!**



## Beitrittserklärung

Ich erkläre hiermit meinen Beitritt zum Förderverein der Grundschule Bruchfeld e.V.

**Vorname und Name:**

**Straße und Hausnummer:**

**PLZ, Ort:**

**Email:**

**Telefonnummer:**

**Name/n Schüler:Innen, Klasse/n:**

Ich möchte mich mit einem Jahresmitgliedsbeitrag in Höhe von (mind. 12 €)

€ beteiligen.