VILLA ZILVERLINDE

JOUW TWEEDE THUIS IN HET GROEN

VILLA ZILVERLINDE

B&B - Vergader - Groepsaccomodatie

WELKOM

BIENVENUE

WELCOME

WILKOMMEN

IN DE BUURT

BELANGRIJKE NUMMERS

Alarmnummer: (ambulance, politie en brandweer) 112

Spoedeisende hulp: Gelre Ziekenhuis 0575 - 59 25 92, Den Elterweg 77 Zutphen

Huisarts: Albers en Tanis 0575 - 55 12 55

Spoedlijn huisarts: 0575 - 55 76 76

Apotheek: Benu 0575 - 55 14 71, Zutphenseweg 24

Taxibedrijf Klein-Brinke: 0575 - 55 12 56

Regiotaxi Vorden: 0900- 02 76

Taxi Tim: 06 39 57 25 66

EHBO-doos: onderin de glazenkast in de Atriumkeuken

WINKELS

Albert Heijn: Dorpsstraat 18, open ma t/m za van 08:00 tot 20:00, zo van 12:00 tot 17:00

Aldi: De Bleek 4, open ma t/m za 08:00 tot 20:00, zo van 10:00 tot 17:00

Wijnhandel Smit: Burgemeester Galleestraat 12A, open wo t/m vr van 10:00 tot 18:00, za van 10:00 tot 17:00

Boerderijwinkel de Vijfsprong: Reeoordweg 2A, open di t/m za van 09:30 tot 16:00

Kruidvat: Kerkstraat 11 A, open ma t/m za van 8.30 tot 20.00, do tot 17.00, za tot 18:00

Hema: Dorpsstraat 18, open di t/m za van 8:30 tot 21.00, za van 10.00 tot 18.00

Markt: elke vrijdagochtend op het plein van de Hervormde Kerk en meer…

WI-FI CODE

De Wi-Fi code van **Villa Zilverlinde:** zilverlinde08

DRANKJES

• Blikjes fris, pakjes sap	€1,00
• (Grolsch) bier en radler	€2,00
• Hackfort bier	€3,00
• Wijn per glas	€3,00
• Gedistilleerd per glas	€4,00
• Wijn per fles	€9,00
• Fles (roze) bubbels	€15,00

FIETSEN HUREN

Bij fietsenwinkel Profile Bleumink, Dorpsstraat 12, ontvangen onze gasten 10% korting op alles.

CONTACT

Jullie gastfamilie: Grieto Zeeman en Erika Vreeswijk

Telefoonnummer: +31 6 21 81 17 91

VILLA ZILVERLINDE
B&B - Vergader - Groepsaccomodatie

INFORMATIE VOORAF

Wij heten je van harte welkom. Wij delen onze bijzondere villa (die we elke dag een stukje mooier maken) graag met jou. We horen graag hoe we het jullie zo goed mogelijk naar de zin kunnen maken. Jullie verblijven op de begane grond/eerste verdieping. Op zolder hebben wij een atelier en in de oostvleugel een kantoortje. In het geval je ons nodig hebt zijn we doorgaans snel bij jullie. Wie je eveneens in de tuin of op de trap tegen kunt komen is ons katje. Hij komt vanzelfsprekend niet in jullie vertrekken. Wees jezelf en voel je vrij!

INCHECKEN

Vanaf ca 16.00 uur kun je inchecken. Wil je eerder spullen komen brengen, de sleutel ophalen of de auto parkeren, dan kan dat (in overleg). Bij binnenkomst wijzen we je de suite(s) en de rest van de villa en krijg je een sleutelbos (kamer-, voordeuren fietsenschuursleutel).

BEDDEN

De bedden beschikken over Eminent kwaliteitsmatrassen met anti-allergeen bedlinnen. Standaard zijn de bedden opgemaakt als tweepersoons, maar we kunnen de bedden ook opmaken met éénpersoons beddengoed. In sommige kamers is het mogelijk bedden uit elkaar te schuiven of extra bedden bij te plaatsen. Vraag het ons gerust.

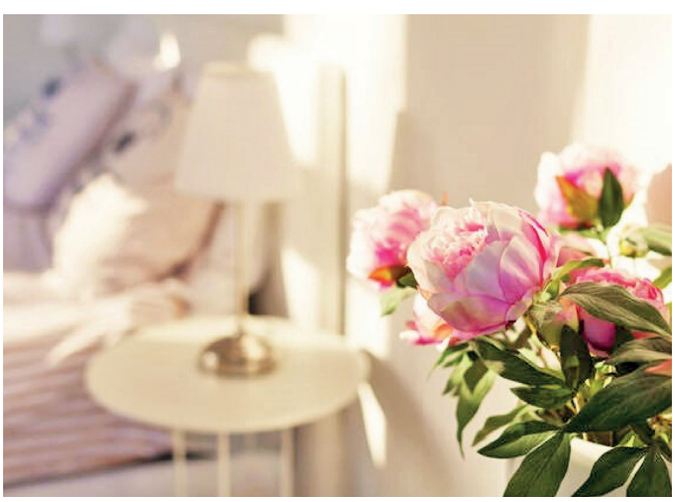

FIETSEN

Fietsen huren kan bij Profile Bleumink T 0757-551393. Onze gasten ontvangen 10% korting op verhuurprijzen. Aan de rechterzijde van het huis is de afsluitbare fietsenschuur (zie plattegrond). Daar is ook elektriciteit aanwezig om e-fietsen op te laden.

OMGEVING

Vorden heeft 8 kastelen ingebed in het authentieke coulisse-landschap. Direct vanuit de villa wandel je de natuur in. Het aantal wandel- en fietsroutes is onberperkt. Bezoek ook musea More (in Gorssel en Ruurlo) of geniet van alle andere (sportieve) activiteiten die hier voor handen zijn (www.free-wheel.nl).

RESTAURANTS EN WINKELS

Het centrum van Vorden ligt op 5 wandelminuten van de villa. Daar vind je (naast de AH en de Aldi) veel plekjes waar je heerlijk kunt eten. Voor een heerlijk diner hoef je niet perse de villa uit. Je kunt barbecueën, picknicken of een maaltijd laten bezorgen.

DRANKJES

Als service hebben wij in de koelkast op de Atrium Keuken "Cool drinks" voor je klaar liggen. Wij hebben een aantal wijnen geselecteerd. Er is ook fris, bier en een selectie (streek)borrels. Gebruik wat je wilt en reken af bij de groene zelfbedieningskassa (in de hoek met de toeristische informatie) of bij onszelf, bij het uitchecken.

MEDIA

Er is overal in het pand draadloos high speed internet. De code van het wifi netwerk Zilverlinde is zilverlinde08. s'Morgens wordt de Volkskrant bezorgd. Kun je hem niet vinden, vraag het ons gerust. Enkele kamers hebben Netflix op de TV.

VEILIGHEID

Villa Zilverlinde is veilig en daartoe ook gecertificeerd. Elke kamer is voorzien van een rookmelder. Iedere verdieping heeft een brandblusapparaat en elke keuken een blusdeken. Ook de deurdrangers en branddeuren zijn op last van de brandweer gemonteerd, in verband met compartimentering. Op het bordje naast jouw deur, staat de vluchtroute en het verzamelpunt aangegeven.

VILLA ZILVERLINDE
B&B - Vergader - Groepsaccomodatie

KORTE HISTORIE

TUIN

Vóór de villa is een grote parkeerplaats waar je gratis kunnen parkeren. Ook de tuin rondom het pand staat tot jullie beschikking. Er zijn diverse grasveldjes en terrassen, met tuinmeubilair, kussens en fleecedekens. In de buitenkeuken is een barbecue, tuinhaard en houtgestookte hotpot. Op 200 m afstand van de villa is een speelveld met o.a. halfpipe, speeltuin en voetbaldoeltjes.

UITCHECKEN

Als je verblijf erop zit en je wilt uitchecken, laat de sleutel dan in de kamerdeur en ontmoet ons beneden in de Leef Keuken. Daar hebben wij jouw nota klaarliggen, naast de pinautomaat. De nota is een gespecificeerde rekening, inclusief 9% BTW. Bovenop de tarieven voor jullie verblijf komt een bedrag voor toeristenbelastingen van € 2,50 per persoon per nacht.

ACHTER DE SCHERMEN

***Nanocoat* op wanden en vloeren van badkamers, een onzichtbaar laagje dat waterdruppels laat afglijden.**

***Waterontharding-systeem*, waardoor al het water gezuiverd en extreem zacht is. Dit zorgt ervoor dat je minder zeep nodig hebt. Je huid en haar voelen heerlijk zacht aan. Ook merk je dat het water, thee en koffie lekkerder smaken.**

***Bedlinnen* van Sleeptime microvezels voelt licht aan, bijna als zijde, absorbeert en ventileert goed.**

TOEN EN NU

De villa, die in de vroegere tijden Van Hasselt Paviljoen heette, dankt zijn huidige naam aan het rijtje van 15 eeuwenoude zilverlindes in het naastgelegen park, direct grenzend aan onze tuin.
De villa heeft een rijke historie. Van 1930 tot eind jaren ‘70 maakte het als kindertehuis deel uit van het herstellingsoord De Decanije van de Vereniging voor Spoorwegpersoneel.
Daarna werd het een kindervakantiekolonie, waar bleekneusjes gedurende 6 weken konden aansterken.
Vanaf eind jaren ‘70 werd het particulier bewoond en in 1999 werd Erika eigenaar van het pand.
Medio 2011 hebben Erika en Grieto het pand omgedoopt tot Villa Zilverlinde en ingericht als Bed&Breakfeast, vergader- en groepsaccomodatie.

VILLA ZILVERLINDE
B&B - Vergader - Groepsaccomodatie

(VOOR ONZE B&B GASTEN)

ONTBIJTBUFFET

VERRUKKELIJK

In de Leef Keuken op de begane grond staat vanaf 8.30 uur het ontbijtbuffet voor je klaar. Wil je eerder ontbijten, of heb je dieetwensen, laat het even weten.

Het buffet omvat voor iedere kamer een eigen mandje met verse broodjes. Alles is onbeperkt aanwezig.

Je kunt gezellig ontbijten aan de grote tafel. Uiteraard mag je het ook met een dienblad meenemen naar je kamer. Of, als het weer het toelaat, naar de terrassen in de tuin. Wat je wilt!

Roomservice op de kamer is ook mogelijk, eventueel voorzien van champagne.

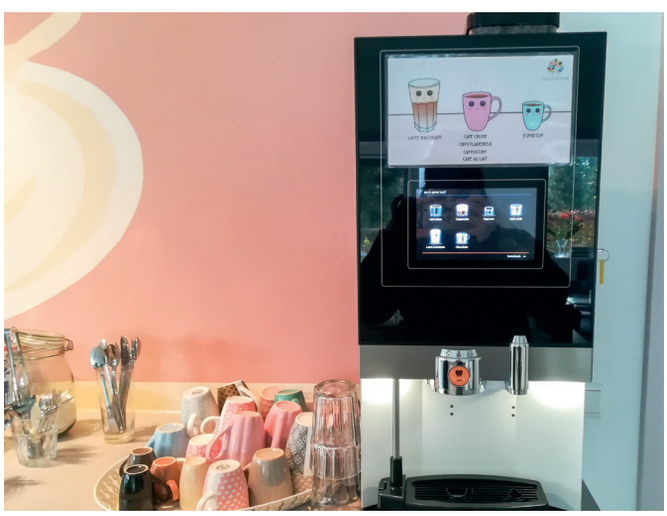

KOFFIE

Een belangrijk element van een goed ontbijt is kwaliteitskoffie. Wij hebben een professionele machine die ieder kopje op maat voor je bereidt, van versgemalen bonen.

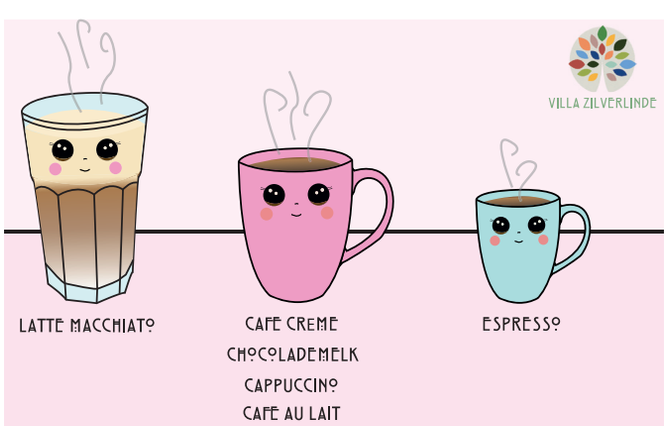

WAT IS ER ALLEMAAL?

- Diverse broodjes
- Biologische melk en yoghurt
- Verse eieren (gekookt, gebakken, scrambled)
- Roomboter en dieetboter
- Kaas: jong en oud
- Vega-spread
- Vleeswaren: kipfilet en runderrookvlees
- Jam en ander zoet beleg (honing,
- Hagelslag,pindakaas, etc)
- Ontbijtkoek, beschuit, crackers
- Muesli/cruesli en havermout
- Noten, pitten, zaden
- Verse jus d'orange
- Fruit van de dag
- Koeken van de dag
- Thee van De Pelikaan (Earl Grey, English breakfast Rooibos, Groene thee)
- Versgemalen bonenkoffie

VILLA ZILVERLINDE
B&B - Vergader - Groepsaccomodatie

PLATTEGROND VILLA ZILVERLINDE

BEGANE GROND *Ground floor*

- BANK *couch*
- TAFEL *table*
- STOEL *chair*
- KEUKEN *kitchen*
- DOUCHE *shower*
- TOILET *toilet*
- BAD *bath*
- BED *bed*

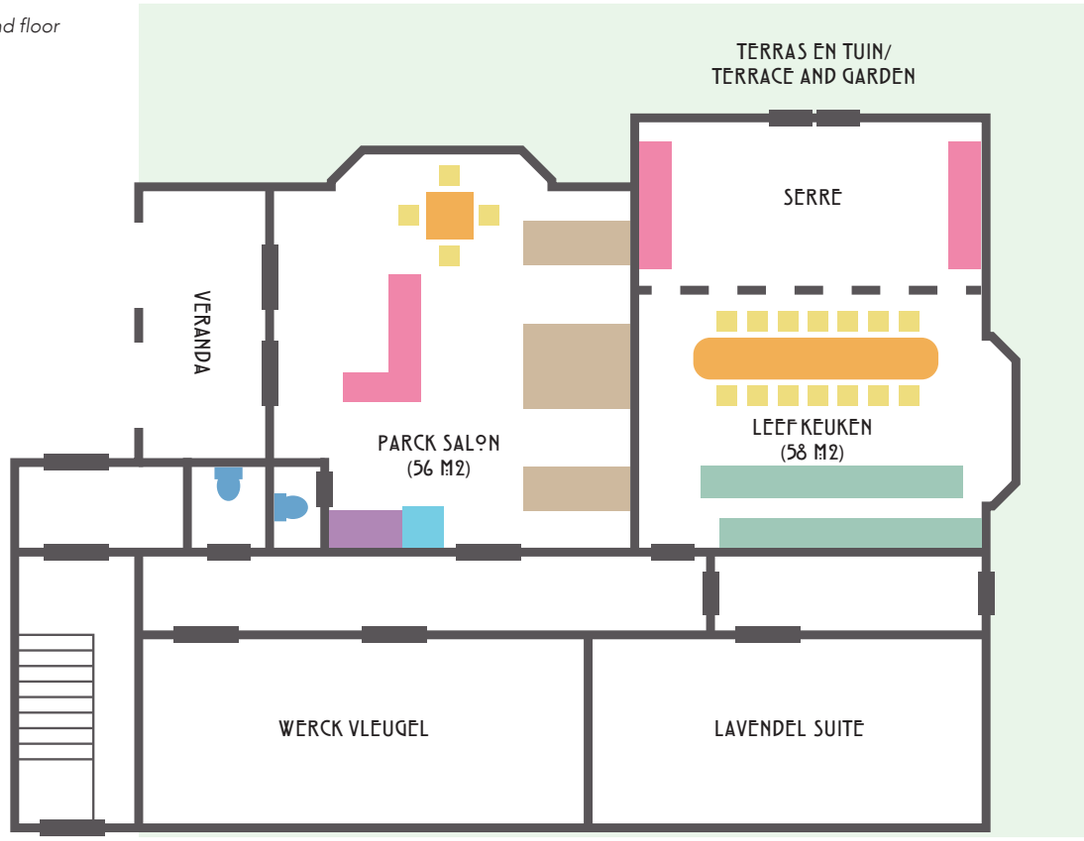

EERSTE VERDIEPING *First floor*

- BANK *couch*
- TAFEL *table*
- STOEL *chair*
- KEUKEN *kitchen*
- DOUCHE *shower*
- TOILET *toilet*
- BAD *bath*
- BED *bed*

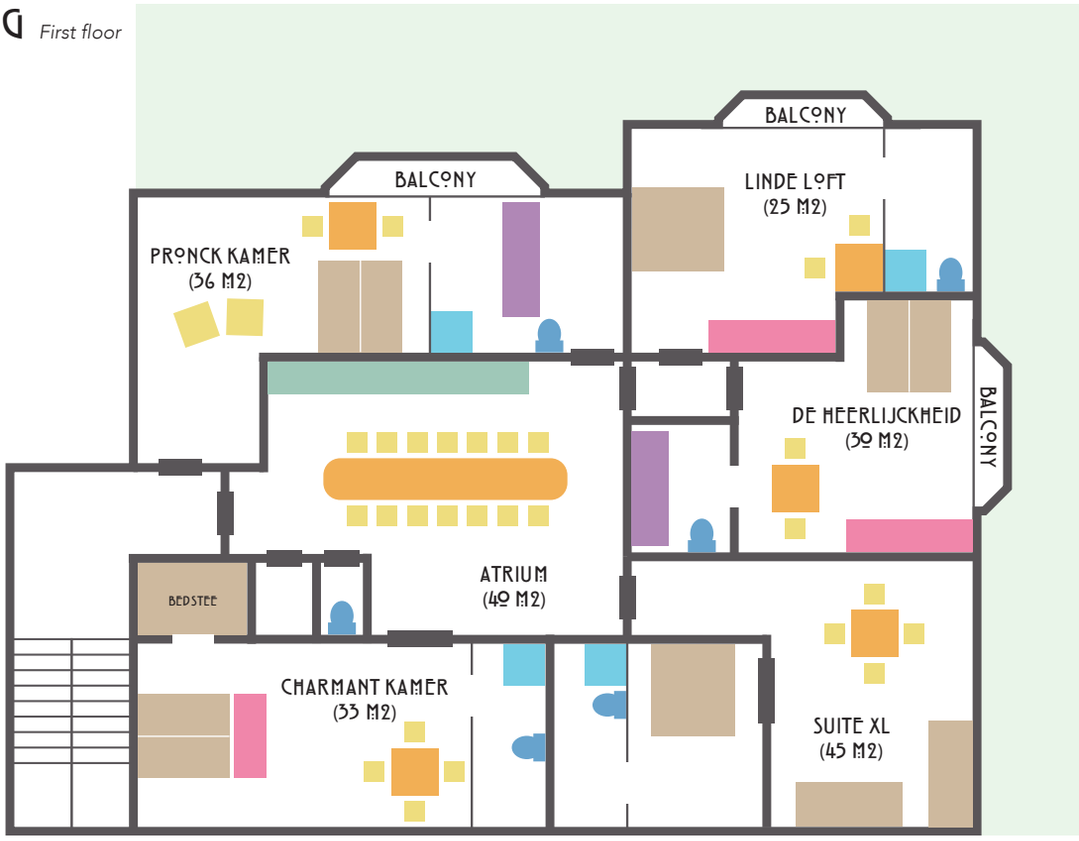

VILLA ZILVERLINDE
B&B - Vergader - Groepsaccomodatie

VORDEN

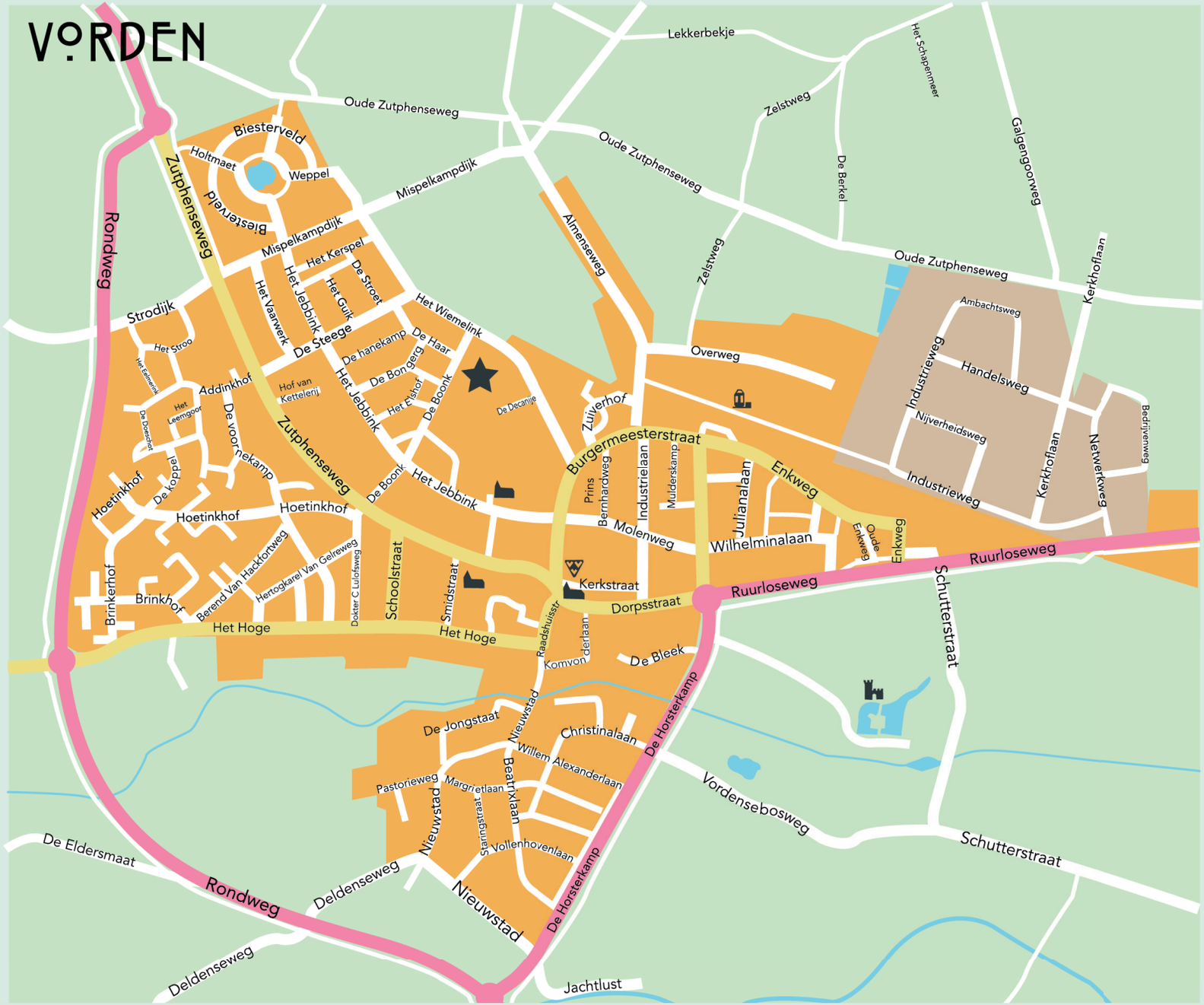

SYMBOLEN

- VILLA ZILVERLINDE
- KASTEEL
- VVV VORDEN
- KERK
- STATION VORDEN

DE BOONK
ENTREE
FIETSENSCHUUR

RESTAURANTS

HOTEL BAKKER
Dorpsstraat 24, 7251 BB Vorden - T 0575 551 312
www.bakkerinvorden.nl

HET MEESTERSHUIS
Dorpsstraat 1, 7251 BA Vorden - T 0575 848 635
www.hetmeestershuis.nl

GRANDBISTRO DE ROTONDE
Kerkstraat 3, 7251 BC Vorden - T 0575 551 519
www.grandbistrorotonde.nl

MEDITERANNE
Zutphenseweg 1, 7251 DG Vorden - T 0575 552 536
www.restaurantmediterrane.nl

KEUKEN VAN HACKFORT
Baakseweg 6, 7251 RH Vorden - T 0575 555 015
www.keukenvanhackfort.nl

GRAVIN VAN VORDEN
Stationsweg 24, 7251 EM Vorden - T 0575 551 227
www.degravinvanvorden.nl

DE HERBERG
Dorpssstraat 10-A, 7251 BB Vorden - T 0575 552 243
www.deherbergvorden.nl

UNIEK
Dorppstraat 34, 7251 BB Vorden - T 06 34 38 02 15
www.uniekvorden.nl

CHINEES FAN SHENG
Dorpsstraat 28, 7251 BC Vorden - T 0575 551 905
www.fansheng.nl

AMON RESTAURANT
Dorpsstraat 9, 7251 BA Vorden - T 0575 553 535
www.amonvorden.nl

VORDENSE PAN PANNENKOEKENHUIS
Hengeloseweg 14, 7251 PE Vorden - T 0575 554 195
www.vordensepan.nl

VILLA ZILVERLINDE
B&B - Vergader - Groepsaccomodatie

8 KASTELEN

KASTEEL VORDEN

De Horsterkamp 8 - 7251 AZ Vorden

Kasteel Vorden werd voor het eerst vermeld in 1315. Het speelde een rol in de Tachtigjarige Oorlog en tijdens de Engelse oorlogen. Het werd geplunderd, in brand gestoken, deels vernietigd, en steeds weer hersteld volgens de eisen van de tijd. In 1976 na de restauratie, fungeerde het als gemeentehuis. In 2004 is het verkocht aan Karin de Rouw die het kasteel in historische sfeer heeft ingericht en het heeft opengesteld als bewoond kasteel. In een audiotour vertellen de kasteelvrouw en heer over het kasteel en de voorwerpen daarin.

DEN BRAMEL

Almenseweg 47 - 7251 HN Vorden

Den Bramel bestaat al zeker sinds 1396 als landgoed. Het huidige gebouw is rond 1650 gebouwd. Ruim honderd jaar geleden kocht de vader van Wilhelm Thate het landgoed en landhuis voor hem. Hij had net zijn landbouwstudie afgerond en was een echte natuurliefhebber. Dat is op veel plekken op het landgoed nog steeds te zien. De familie Thate woont er nog steeds.

DE KIEFTSKAMP

Lindeseweg 6 - 7251 NK Vorden

De Kieftskamp, in Lodewijk XV-stijl, werd in 1776 gebouwd door Johan Hendrik Brass. Hij was een uiterst kundig man die voor de adellijke families werkte als rentmeester, bemiddelaar, tussenpersoon en adviseur. Op het landgoed is een bijentuin. Het huis wordt particulier bewoond.

DE WILDENBORCH

Wildenborchseweg 20 - Vorden

De Wildenborch was 6 -7 eeuwen geleden een onneembare vesting met 4 poortgebouwen, 3 grachten en 3 ophaalbruggen. Het was toen een van de kastelen van de roofridders van Wisch. Het grootste poortgebouw dat midden in de gracht stond vormt de kern van het huidige gebouw. Toen de Damiaan Staring het kasteel in z'n bezit kreeg gaven ze het rond 1782 z'n huidige vorm. Zijn zoon was de dichter Anthony Staring, die veel invloed heeft gehad op de streek. De waterpartijen op het landgoed herinneren aan het verleden en in Almen is het Staringmuseum te bezoeken. Nazaten van de familie Staring bewonen het kasteel nu nog. De tuinen zijn op gezette tijden geopend voor het publiek.

8 KASTELEN

KASTEEL HACKFORT

Baakseweg 6 - 7251 RH Vorden

De kern van het kasteel is een versterkte toren van zo'n 700 jaar oud, een donjon. In de kelders zijn de muren van deze toren nog steeds te zien. In de eeuwen is het kasteel steeds verder uitgebreid. Ridder Berend van Hackfort is de bekendste bewoner van het kasteel. De familie Westerholt heeft vujftig jaar geleden landgoed en kasteel overgedragen aan Natuurmonumenten. Tegenwoordig zijn er vakantieapartementen ingericht. Het souterain is af en toe toegankelijk voor publiek. In het Koetshuis is restaurant 'Keuken van Hackfort' gevestigd.

KASTEEL ONSTEIN

Onsteinseweg 15 - 7251 ML Vorden

Kasteel Onstein is gebouw in 1613 door een jong gezin uit Deventer. Een eeuw later heeft de burgemeester van van Zutphen het huis verder verfraaid en siertuinen laten aanleggen in Franse stijl. Tegenwoordig wordt het kasteel bewoond door Hans Melchers, de founding father van Musea MORE in Gorssel en Ruurlo.

DE WIERSSE

Wiersserallee 9 - 7251 LH Vorden

De Wiersse, was 7 - 8 eeuwen in bezit van een dame die hoofd was van een vrouwenklooster net over de grens in Duitsland. De pachters moesten op het kasteel de pacht komen voldoen. Een ander deel van de geschiedenis start als Victor de Stuers trouwt met de dochter van de familie die het kasteel dan bewoont. Als initiator van de monumentenzorg in Nederland neemt hij de leiding van de verbouwing van het kasteel op zich en inspireert zijn dochter tot het verfraaien van de tuinen. De schitterende tuinen zijn op regelmatige basis geopend voor het publiek.

HUIS MEDLER

Ruurloseweg 115 - 7251 LD Vorden

Landgoed Medler is al 3 eeuwen in bezit van de familie Van Dorth tot Medler. Het landgoed wordt ook vandaag nog geëxploiteerd op basis van de opbrengsten uit de pacht van de bijbehorende boerderijen. Zo'n vijfhonderd jaar geleden is op de huidige plek voor het eerst een huis gebouwd. Daarvoor heeft achter het huidige kasteel, op een eilandje omringd door een gracht, 'De Pol' genaamd, een versterk huis gestaan. De familie Van Dorth heeft in het dorp Kranenburg een katholieke kerk laten bouwen. Het huis en landgoed is privébezit. Op het landgoed zijn wandelingen te maken.

MEER HISTORIE

Villa Zilverlinde, voorheen Kinderherstellingsoord 'Van Hasselt Paviljoen', staat al bijna 100 jaar in het prachtige dorpspark De Decanije te Vorden, midden in het centrum van Vorden. De huidige eigenaren hebben er een B&B, groepsaccommodatie en marketingbureau gevestigd.

OUDE GROND

De villa staat op grond die ruim 500 jaar geleden door de kasteelheren van Hackfort en Vorden werd geschonken aan de kerk. Zo werd het een Vicarie (een kerkelijk goed), opgedragen aan de Heilige Antonius. Uit de opbrengsten van dit terrein konden de kosten verbonden aan de kerk, worden betaald. In de eeuw die daarop volgde was het park bezit van de familie Galée, drie generaties Vordense burgemeesters.

HERSTELLINGSOORD

Rond 1900 kocht de Vereniging voor Spoorwegpersoneel het gebied en werd er een herstellingsoord gevestigd. In 1922 werd tegenover het hoofdgebouw een paviljoen neergezet, bedoeld als herstellingsoord voor kinderen. Het kreeg de naam van de initiatiefnemer, dokter Van Hasselt. Vier jaar later bleek de huidige opzet te klein en werd het pand opgebouwd tot de vorm zoals het er vandaag nog uit ziet.

BLEEKNEUSJES

Na de oorlog werd het een vakantiekolonie, waar kinderen gedurende 6 weken konden aansterken. Nog altijd komen 'bleekneusjes' langs om binnen te kijken en te ervaren waar ze als kind gezeten hebben. In 1993 werd de Decanije, inclusief de twee gebouwen, verkocht aan een project ontwikkelaar. Die realiseerde er 40 luxe appartementen en verkocht het perceel met de villa aan particulieren.

HUIDIGE EIGENAAR

In 1999 heeft Erika Vreeswijk het pand aangekocht en er vijf jaar gewoond. Toen ze voor het eerst op de parkeerplaats uit de auto stapte, dacht ze 'Hier hoor ik.' Toch verliet ze het pand en Vorden om, mede gedreven door heimwee, het pand zeven jaar later, samen met haar nieuwe partner, opnieuw te betrekken.

VILLA ZILVERLINDE

De villa werd grondig aangepakt, verfraaid en geschikt gemaakt voor gasten. De naam werd veranderd in Villa Zilverlinde, geïnspireerd op de 15 eeuwenoude zilverlindes die in het park staan. De vroegere slaap- en speelzalen voor jongens en meisjes zijn nu zeer ruime vertrekken waar de gasten komen genieten van de rust, de natuur en alles war er hier te beleven is.

TOEN EN NU

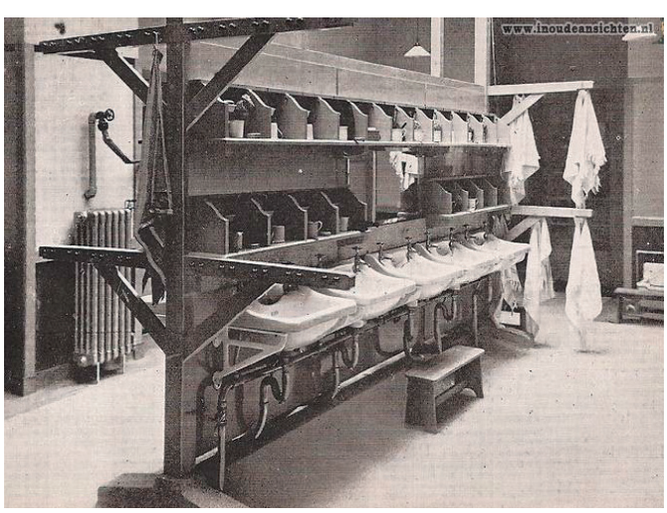

VILLA ZILVERLINDE
B&B - Vergader - Groepsaccomodatie

VILLA ZILVERLINDE

B&B - Vergader - Groepsaccomodatie

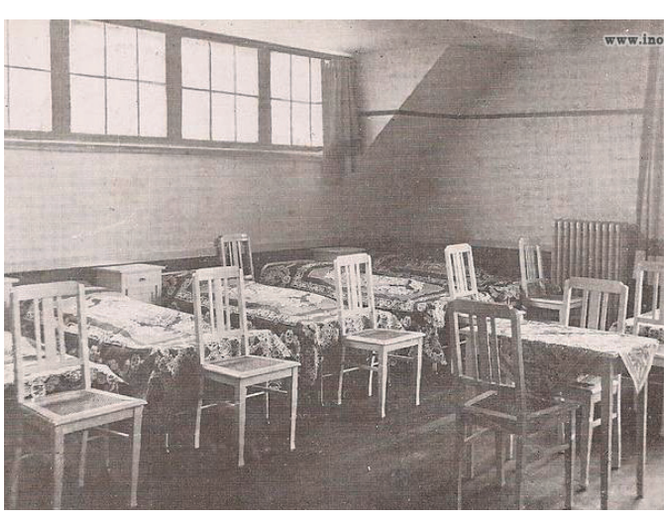

VILLA ZILVERLINDE

B&B - Vergader - Groepsaccomodatie

CADEAUKAART OP MAAT

Geef je een overnachting cadeau, dan maken wij de cadeaukaart voor jou, precies zoals jij hem wilt hebben (om te geven). Geef jouw tekst door.
Na het aanpassen mailen we hem, zodat je hem zelf kunt printen en uitreiken.

VILLA ZILVERLINDE

OVERNACHTING SPECIAAL VOOR JOU

Lieve pappa en mamma,

Omdat jullie 40 jaar bij elkaar zijn, bieden wij jullie een weekendje Villa Zilverlinde aan. Veel plezier en van harte proficiat.

Rian, Piet, Tom, Linde en Poekie

VILLA ZILVERLINDE
B&B - Vergader - Groepsaccomodatie