

Bestellformular für Wintermäntel

Du möchtest den Mantel für deinen Hund selber kreieren? Kein Problem! Mit der Schritt-für-Schritt-Anleitung kannst Du Deinen Wunsch-Mantel selber zusammenstellen, so wie Du es für praktisch findest. Und los geht's:

Schritt 1: Wählen der Grundform (gewünschtes bitte ankreuzen):

- geschwungen oder gerader Abschluss (Hinterbeine gedeckt)



Schritt 2: Wählen der Kragenform (1 Form wählbar):

- kurzer Kragen langer Kragen kurzer Stehkragen



- langer Stehkragen Kombi-Stehkragen (kurz & lang)



Schritt 3: Wählen der Gurt-Art (1 Form wählbar):

- Bauchgurt Rundum-Gurt

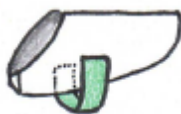

Schritt 4: Wählen von Accessoires (optional, mehrere Möglichkeiten wählbar)

- Tasche auf Rücken Seitentasche: links / rechts / beidseits)



- Schwanzschleufe Beinbefestigung aus Gummizug



Dog en vogue – Mantel-Creator

Schritt 5: Wählen der Stoffe und Farben

Die Mäntel werden aus zwei verschiedenen Stoffarten genäht. Sie bestehen aus einem warmen Innenfutter aus Fleecestoff und einem oberen Deckstoff aus Baumwolle.

1. Stoff: Wählen des Innenfutters aus Fleece (nur 1 Farbe möglich):

- | | | | |
|----------------------------------|-------------------------------------|-----------------------------------|---|
| <input type="checkbox"/> schwarz | <input type="checkbox"/> dunkelrosa | <input type="checkbox"/> violett | <input type="checkbox"/> hellgrün |
| <input type="checkbox"/> weiss | <input type="checkbox"/> hellrosa | <input type="checkbox"/> petrol | <input type="checkbox"/> gelb |
| <input type="checkbox"/> grau | <input type="checkbox"/> rot | <input type="checkbox"/> hellblau | <input type="checkbox"/> beste Farbkombi wird beim Nähen bestimmt |

2. Stoff: Wählen des Deckstoffes aus Baumwolle (nur 1 Farbe möglich, Farbechtheit der Fotos nicht gegeben):

Rautenstoff:

- | | | | |
|----------------------------------|-------------------------------|-------------------------------|------------------------------------|
| <input type="checkbox"/> schwarz | <input type="checkbox"/> grau | <input type="checkbox"/> rosa | <input type="checkbox"/> mint-grün |
|----------------------------------|-------------------------------|-------------------------------|------------------------------------|



Karostoffe:

- | | | | |
|---------------------------------------|------------------------------------|--|------------------------------------|
| <input type="checkbox"/> grau-schwarz | <input type="checkbox"/> rosa-grau | <input type="checkbox"/> rot-anthrazit | <input type="checkbox"/> gelb-blau |
|---------------------------------------|------------------------------------|--|------------------------------------|



- | | | | |
|-------------------------------------|------------------------------------|--|--------------------------------------|
| <input type="checkbox"/> blau-weiss | <input type="checkbox"/> rot-weiss | <input type="checkbox"/> braun-schwarz | <input type="checkbox"/> rot-violett |
|-------------------------------------|------------------------------------|--|--------------------------------------|



- | | |
|--|-------------------------------------|
| <input type="checkbox"/> blau-gelb-schwarz | <input type="checkbox"/> multicolor |
|--|-------------------------------------|



Dog en vogue – Mantel-Creator

Musterstoffe:

Pfoten weiss



Pfoten schwarz



Punkte weiss

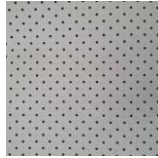

Punkte schwarz



Blumen rosa



Blumen mintgrün

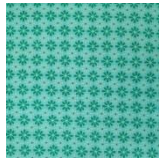

Blumen blau



Rosen



Margeriten



Herzchen rot



Herzchen wild



Dogs-Life



Totenkopf klein



Totenkopf gross



Tarnmuster



Schritt 6: Ausmessen des Hundes

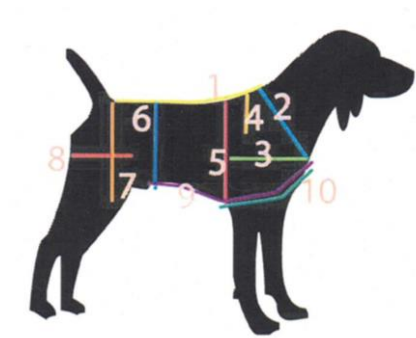

Das Ausmessen des Hundes geht am besten mit einem Schneidermassband, welches aufgerollt werden kann. Die wichtigsten Masse sind vor allem Mass Nr. 1, 2 und 5. Hier bitte ganz genau messen.

** Für Messfehler seitens des Käufers wird keine Haftung übernommen (siehe AGB's)*

- 1: Länge des Rückens von der Schulter bis zur Rute: _____ cm
- 2: Halsausschnitt von Schultermitte bis zum Brustbein, 1x rund um Hals messen (am besten dort, wo üblicherweise das Halsband sitzt): _____ cm
- 3: Länge Beinausschnitt: Brustbein bis zum Ende des Vorderbeines: _____ cm
- 5: Brustumfang: Dickste Stelle messen (1x rum): _____ cm
- 6: Seitenlänge: Schmalster Bauchumfang direkt vor den Hinterbeinen: _____ cm
- 9: Länge Bauchteil: Brustbein bis Penis oder gewünschtes Mass: _____ cm
- 10: Länge Bauchteil: Brustbein bis Ende Vorderbein: _____ cm

Dog en vogue – Mantel-Creator

Schritt 7: Preis-Kalkulator*

Grundpreis: (Abhängig von der Rückenlänge des Hundes):

Rückenlänge: S = bis 35 cm, M = 36 - 45 cm, L = 46 - 55 cm, XL = ab 55 cm

- | | | |
|------------------------------------|------|------------|
| <input type="checkbox"/> Grösse S | 60.- | → _____ .- |
| <input type="checkbox"/> Grösse M | 70.- | → _____ .- |
| <input type="checkbox"/> Grösse L | 80.- | → _____ .- |
| <input type="checkbox"/> Grösse XL | 90.- | → _____ .- |

Gurtform:

- | | | |
|-------------------------------------|------|------------|
| <input type="checkbox"/> Bauchgurt | 10.- | → _____ .- |
| <input type="checkbox"/> Rundumgurt | 15.- | → _____ .- |

Kragenform:

- | | | |
|--|------|------------|
| <input type="checkbox"/> kurzer Kragen: | 10.- | → _____ .- |
| <input type="checkbox"/> langer Kragen | 15.- | → _____ .- |
| <input type="checkbox"/> kurzer Stehkragen | 10.- | → _____ .- |
| <input type="checkbox"/> langer Stehkragen | 15.- | → _____ .- |
| <input type="checkbox"/> Kombi-Stehkragen | 20.- | → _____ .- |

Accessoires:

- | | | |
|--|------|------------|
| <input type="checkbox"/> Tasche auf Rücken: | 5.- | → _____ .- |
| <input type="checkbox"/> 1 Seitentasche: | 5.- | → _____ .- |
| <input type="checkbox"/> 2 Seitentasche: | 10.- | → _____ .- |
| <input type="checkbox"/> Schwanzschlaufe: | 5.- | → _____ .- |
| <input type="checkbox"/> Gummizüge bei Beinen: | 5.- | → _____ .- |

Total: → _____ .-

* Die Richtigkeit des Preises wird nach Auftragserteilung kontrolliert und Änderungen / Fehler werden dem Auftragserteiler sofort mitgeteilt.

Schritt 8: Personalien, Erklärung und Unterschrift:

Name: _____

Vorname: _____

Adresse: _____

PLZ: _____

Ort: _____

Telefon: _____

Email: _____

Rasse: _____

Geschlecht des Hundes: männlich weiblich

Hiermit bestätige ich die Richtigkeit der im Mantel-Creator gemachten Angaben sowie die AGB's gelesen und akzeptiert zu haben

Ort und Datum: _____ Unterschrift: _____

Bemerkungen:

Allgemeine Geschäftsbedingungen

Geltungsbereich

Für die Geschäftsbeziehungen zwischen *Dog en vogue* und deren Kunden gelten ausschließlich die Allgemeinen Geschäftsbedingungen in ihrer zum Zeitpunkt der Bestellung gültigen Fassung. Abweichende AGB des Kunden werden nicht anerkannt. *Dog en vogue* behält sich das Recht vor, die Allgemeinen Geschäftsbedingungen jederzeit zu ändern.

Gerichtsstand und Haftungsausschluss

Für sämtliche Rechtsfragen zwischen dem Kunden und *Dog en vogue* ist schweizerisches Recht, namentlich die Regelung des OR. Der Gerichtsstand ist der Geschäftssitz von *Dog en vogue*. *Dog en vogue* kann unter keinen Umständen für die Nicht-Erfüllung des abgeschlossenen Vertrags zur Verantwortlichkeit gezogen werden, wenn diese aus einer höheren Macht, wie sie von der Gerichtsbarkeit definiert wird, oder einem Fehler des Kunden oder einer nicht zu beseitigenden Unvorhersehbarkeit, verursacht durch einen Dritten, resultiert. *Dog en vogue* behält es sich ausdrücklich vor, Teile dieses Bestellformulars, Produkte oder das gesamte Sortiment ohne gesonderte Ankündigung zu verändern, zu ergänzen, zu löschen bzw. aufzugeben oder das Bestellformular sowie die Dienstleistungen und Produkte zeitweise oder endgültig einzustellen.

Copyright

Der gesamte Inhalt des vorliegenden Bestellformulars (Illustrationen, Texte, Marken, Bilder) ist Eigentum von *Dog en vogue*, seinen Vertragspartnern oder Partnern. Vervielfältigung und Verbreitung des Inhalts muss zuvor ausdrücklich von *Dog en vogue* bewilligt werden.

Datenschutz

Gestützt auf Artikel 13 der Schweizerischen Bundesverfassung und die datenschutzrechtlichen Bedingungen des Bundes (Datenschutzgesetz, DSG) hat jede Person Anspruch auf Schutz ihrer Privatsphäre sowie auf Schutz vor Missbrauch ihrer persönlichen Daten. *Dog en vogue* hält diese Bestimmungen ein. Persönliche Daten werden streng vertraulich behandelt und weder an Dritte weitergegeben noch verkauft.

Aufträge

Aufträge über das Bestellformular gelten als verbindlichen Auftrag. Alle Angebote auf dem Bestellformular sind nur gültig solange der Vorrat reicht. Anpassungen werden bei individuellen Näharbeiten bis drei Monate nach Lieferdatum kostenlos vorgenommen. Ausgenommen sind Anpassungen aufgrund Messfehler durch den Kunden, Veränderungen der Masse des Tieres (z. B. Zu-/Abnahme Körpergewicht, Wachstum) oder des Produktes (z. B. zu heiss gewaschen), unsachgemässen Gebrauchs oder Beschädigung des Produktes.

Preise und Zahlung

Die auf dem Bestellformular veröffentlichten Preise sind zum Zeitpunkt der Bestellung gültig. *Dog en vogue* ist das Recht vorbehalten, die Preise jederzeit zu ändern.

Lieferfrist

Die Lieferfrist beträgt nach Bestelleingang bis max. 15 Arbeitstage. Bei Lieferverzögerung ist *Dog en vogue* verpflichtet, den Kunden rechtzeitig zu informieren.

Grössen und Farben

Für Messfehler seitens des Käufers wird keine Haftung übernommen. *Dog en vogue* kann jederzeit das Angebot der einzelnen Produkte ändern. Die auf dem Bestellformular gezeigten Farben können vom Original abweichen. Des Weiteren kann *Dog en vogue* nicht für Fehler der Informationen in Produktprofilen und Produktbeschreibungen haftbar gemacht werden.

Garantie

Auf fehlerhafte Nähte gewährt *Dog en vogue* ein halbes Jahr Garantie. Für Schäden durch Abnutzung oder eigenverursachte Schäden wird keine Garantie gewährt.

Rückgaberecht

Über das Bestellformular bestellte Ware besteht weder Recht auf Eintausch noch auf Rückgabe.

Widerrufsrecht und –frist

Es besteht die Möglichkeit, den Verkaufsvertrag binnen 3 Tage nach Eingang der Bestellung (Datum der Unterschrift massgebend) zu widerrufen. Um Ihr Widerrufsrecht auszuüben, müssen Sie uns (*Dog en vogue* c/o Sandra Billerbeck, Brunngasse 28, 4153 Reinach / sandra.billerbeck@gmx.ch) mittels einer eindeutigen Erklärung (z. B. ein mit der Post versandter Brief oder E-Mail) über Ihren Entschluss, diesen Vertrag zu widerrufen, informieren.