

Herzlich nah am Land ...

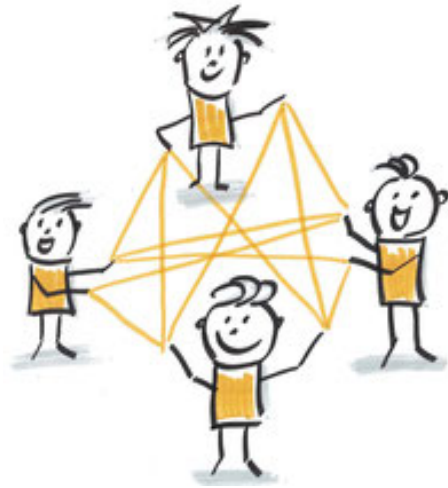

Liebe Cadolzheimer Bürgerinnen und Bürger,

Ihre Meinung ist gefragt!

Wie empfinde ich die Lebensbedingungen in meinem Wohnumfeld?

Als Projekt mit Sozialraumorientierung in der Marktgemeinde Cadolzburg interessiert uns Ihre Meinung zu Ihrem individuellen Lebens- und Wohnumfeld. Die Erhebung soll Informationen aus den Bereichen Versorgung, Freizeit, Gesundheit, Bildung und Kultur sammeln. Die Ergebnisse sollen Aufschluss darüber geben, in welchen Bereichen Handlungsbedarf besteht und die Angebotslandschaft weiterentwickelt werden soll. Ihre Angaben werden vertraulich und anonym behandelt. Falls Sie weitere Informationen wünschen, können Sie sich gerne in die Liste mit Ihrer Adresse eintragen. Ich nehme dann Kontakt zu Ihnen auf.

Jenny Fischer - Quartiersbüro im Rathaus

c/o Caritasverband für die Stadt und den Landkreis Fürth e. B.

Rathausplatz 1, 2.Stock, 90566 Cadolzburg

E-Mail: Quartier-cadolzburg@caritas-fuerth.de ; Mobil: 0176-20751794

Befragungsort

Woher habe ich den Fragebogen?

Wo habe ich den Fragebogen ausgefüllt?

1. An meinem jetzigen Wohnort lebe ich seit _____ Jahren.

2. Ich wohne im Ortsteil:

- | | | | |
|--------------------------------------|---------------------------------------|--------------------------------------|---|
| <input type="checkbox"/> Ballersdorf | <input type="checkbox"/> Cadolzburg | <input type="checkbox"/> Deberndorf | <input type="checkbox"/> Egersdorf |
| <input type="checkbox"/> Gonnersdorf | <input type="checkbox"/> Greimersdorf | <input type="checkbox"/> Pleikershof | <input type="checkbox"/> Rossendorf |
| <input type="checkbox"/> Rütteldorf | <input type="checkbox"/> Seckendorf | <input type="checkbox"/> Steinbach | <input type="checkbox"/> Vogtsreichenbach |
| <input type="checkbox"/> Wachendorf | <input type="checkbox"/> Waldhaus | <input type="checkbox"/> Zautendorf | |

Straßenname (optional) _____

Die Angabe der Straße (ohne Hausnummer) dient der Auswertung der Erreichbarkeit/Qualität der Angebote in Ihrer Wohnortnähe.

3. Welche Aussage trifft auf mich zu?

- Ich bin rundum zufrieden mit meiner Wohnumfeldsituation
- Ich bin zwar nicht vollkommen zufrieden, aber insgesamt gefällt es mir sehr
- Ich bin einigermaßen zufrieden
- Ich bin nicht zufrieden

4. Was gefällt mir hier besonders?

5. Was stört mich hier besonders?

6. Was vermisse ich/vermissen meine Familienmitglieder hier?

- Nichts, es gibt hier alles was ich brauche
- Die Einkaufsmöglichkeiten könnten besser sein
- Es gibt kaum gastronomische Angebote (Cafés, Restaurants), wo ich mich gern aufhalte
- Es ist zu wenig los
- Ärztliche Versorgung
- Beratungsangebote welche? _____
- Sportangebote welche? _____
- Kulturelle Angebote welche? _____
- Soziale Kontakte welche? _____
- Sonstige Aktivitäten welche? _____
- Begegnungsorte welche? _____
- Nachbarschaftshilfe welche? _____
- sonstiges _____

7. **Wie könnte man die Lebenssituation in Cadolzburg/meinem Ortsteil verbessern?**
(Bitte nennen Sie eigene Ideen und Vorschläge):

8. **Was denke ich selbst über meinen Wohnort? (Beschreiben Sie ihn in wenigen Stichworten)**

9. **Was denken Außenstehende über meinen Wohnort? (Nennen Sie wenige Stichworte)**

10. **Ich habe schon mal überlegt hier wegzuziehen**

Ja Nein

11. **Wenn ja, aus folgenden Gründen:**

12. **Welche Alltagsdinge erledige ich wo?**

	Im Ort	außerhalb
Erwerbstätigkeit	<input type="checkbox"/>	<input type="checkbox"/>
Ausbildung, Studium, Schule	<input type="checkbox"/>	<input type="checkbox"/>
Einkäufe	<input type="checkbox"/>	<input type="checkbox"/>
Hobbies	<input type="checkbox"/>	<input type="checkbox"/>
Bankerledigungen	<input type="checkbox"/>	<input type="checkbox"/>
Arztbesuche	<input type="checkbox"/>	<input type="checkbox"/>
Andere Dienstleistungen/Handwerk	<input type="checkbox"/>	<input type="checkbox"/>
Café/Gaststätte aufsuchen	<input type="checkbox"/>	<input type="checkbox"/>
Kirchenbesuch	<input type="checkbox"/>	<input type="checkbox"/>
Sport	<input type="checkbox"/>	<input type="checkbox"/>
Freunde treffen	<input type="checkbox"/>	<input type="checkbox"/>
Sonstige Freizeitbeschäftigungen	<input type="checkbox"/>	<input type="checkbox"/>

13. Wie empfinde ich das Zusammenleben in der Nachbarschaft?

	trifft zu			trifft nicht zu	
Ich fühle mich wohl in meiner Nachbarschaft	<input type="checkbox"/>	<input type="checkbox"/>	<input type="checkbox"/>	<input type="checkbox"/>	<input type="checkbox"/>
Ich kenne viele meiner Nachbarn persönlich	<input type="checkbox"/>	<input type="checkbox"/>	<input type="checkbox"/>	<input type="checkbox"/>	<input type="checkbox"/>
Ich würde gerne mehr Leute in der Nachbarschaft kennenlernen	<input type="checkbox"/>	<input type="checkbox"/>	<input type="checkbox"/>	<input type="checkbox"/>	<input type="checkbox"/>
Hier leben auch meine Bekannten	<input type="checkbox"/>	<input type="checkbox"/>	<input type="checkbox"/>	<input type="checkbox"/>	<input type="checkbox"/>
In der näheren Umgebung funktioniert die Gemeinschaft sehr gut	<input type="checkbox"/>	<input type="checkbox"/>	<input type="checkbox"/>	<input type="checkbox"/>	<input type="checkbox"/>
In der Umgebung habe ich Kontakte zu Angehörigen unterschiedlicher Generationen	<input type="checkbox"/>	<input type="checkbox"/>	<input type="checkbox"/>	<input type="checkbox"/>	<input type="checkbox"/>

14. Menschen aus meiner Nachbarschaft treffe ich am ehesten

- im Treppenhaus
- im Garten / Hof
- auf der Straße
- beim Einkaufen, bei Besorgungen
- im Zusammenhang mit Schule, Kinder-/Jugendeinrichtung
- am Spielplatz
- im Verein
- in der Kirche
- im Café / in der Gaststätte
- durch private Verabredungen
- sonstiges _____

**15. Zum Thema Nachbarschaft/soziales Miteinander der Generationen ist mir folgendes wichtig?
(Bitte nennen Sie einige Stichworte.)**

16. Wenn ich Unterstützung benötige, wende ich mich an

17. In Cadolzburg gibt es ein Quartiersprojekt/ein Sozialraumprojekt zur Verbesserungen der Lebensbedingungen im Wohnumfeld. Es nennt sich „Herzlich nah am Land“.

Folgendes trifft zu:

- Ich habe davon gehört/gelesen
- Ich habe davon gehört/gelesen, kann mir aber wenig darunter vorstellen
- Ich habe noch nie davon gehört/gelesen

**18. Was könnte/sollte das Projekt aus meiner Sicht vor allem tun?
(Bitte nennen Sie einige Stichworte)**

19. Ich nutze folgende Medien zur Information über Angebote an meinem Wohnort:

- Zeitung welche? _____
- Internetseiten welche? _____
- Soziale Medien welche? _____
 - Facebook
 - Instagram
 - nebenan.de
- Infos aus dem Freundeskreis
- Werbematerialien (z.B. Flyer, Plakate)
- _____

20. Ich engagiere mich in einem Verein, einer Partei, einer Gruppe, einer Kirche oder in einem Projekt.

- Ja Nein

21. Ich würde mich gerne stärker an meinem Ort engagieren:

- ja, ich kann mir Engagement mit folgenden Ideen vorstellen

- nein, weil (nennen Sie wichtige Gründe)

Für die Auswertung der Fragebögen sind noch einige Angaben zu Ihrer Person und Ihrem Haushalt notwendig.
Hintergrund dieser Fragen ist es mehr Erkenntnis über die räumliche Herkunft, die Sozialräume und die Lebensumstände zu gewinnen. Die Daten werden anonym behandelt und nicht an Dritte weitergegeben.

25. Allgemeine Angaben zu meiner Person:

Alter: _____

Geschlecht: Männlich Weiblich Divers

Familiäre Situation: alleinlebend
 als Paar ohne Kinder
 als Paar mit Kindern
 alleinerziehend
 Wohngemeinschaft

Haushaltsangehörige: minderjährige Kinder im Haushalt
 erwachsene Kinder im Haushalt
 Senioren über 67 Jahren im Haushalt
 Familienanschluss in der näheren Umgebung

Haushaltsgröße: 1 Person
 2 Personen
 3-4 Personen
 5 und mehr Personen

Vielen Dank, dass Sie sich die Zeit genommen haben, den Fragebogen zu bearbeiten! Wir freuen uns und wünschen Ihnen noch einen schönen Tag! Bei Interesse erhalten Sie eine Übersicht über die Rückmeldungen. Wenn Sie also weitere Informationen erhalten möchten, tragen Sie sich bitte auf der Liste der Interessent*innen ein oder informieren Sie uns per E-Mail unter: quartier-cadolzburg@caritas-fuerth.de