

## Zielgruppen

Fachkräfte in der Behindertenhilfe

Fachkräfte in der psychiatrischen Behandlung von Menschen mit intellektuellen Beeinträchtigungen

## Termine und Kosten

09:00-16:30

### Kurs 1 Fr/Sa

22./23.09.2023  
20./21.10.2023  
17./18.11.2023  
15./16.12.2023  
19./20.01.2024  
16./17.02.2024

### Kurs 2 Mo/Die

06./07.11.2023  
04./05.12.2023  
08./09.01.2024  
19./20.02.2024  
18./19.03.2024  
22./23.04.2024

**Gesamtpreis: 2100€**

Der Kurs ist als Bildungsveranstaltung gemäß § 11 Berliner Bildungsurlaubsgesetz (BiUrlG) anerkannt.

In Kooperation mit



## Seminarort

Tagungsräume der Jugendherberge  
Am Ostkreuz  
Marktstraße 9-12  
10317 Berlin  
[www.jugendherbergeberlinostkreuz.de](http://www.jugendherbergeberlinostkreuz.de)

Anmeldungen per mail:  
[s.zepperitz@posteo.de](mailto:s.zepperitz@posteo.de)

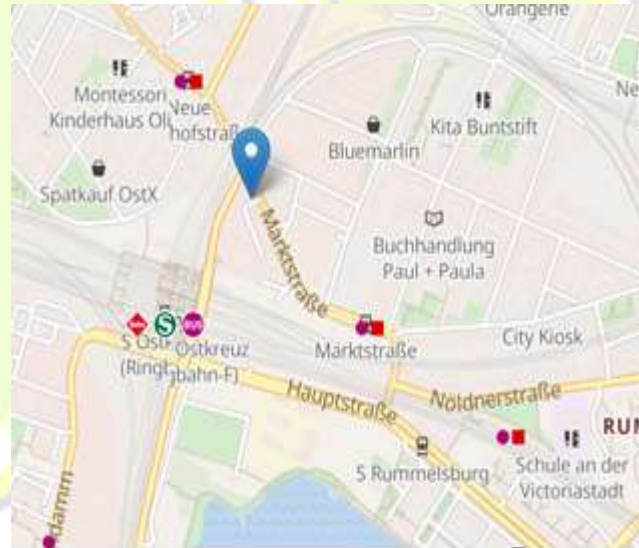

## Dipl. Päd. Sabine Zepperitz

Systemische Therapeutin/  
Familietherapeutin (DGSG)  
Traumafachberaterin (DeGPT)  
HP Psychotherapie

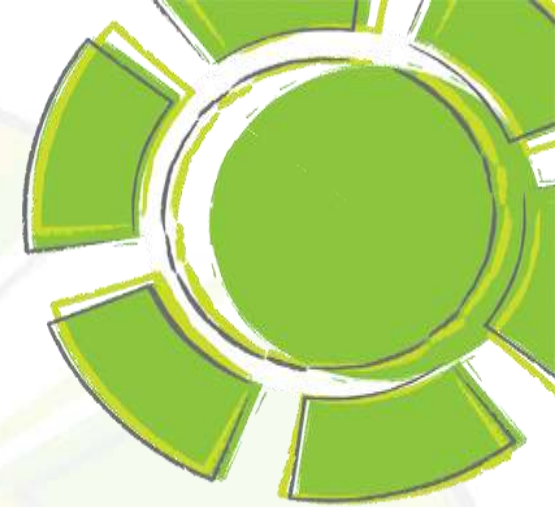

Praxisorientierte Weiterbildung  
**Der Ansatz der emotionalen  
Entwicklung in der  
Begleitung von Menschen  
mit intellektueller  
Beeinträchtigung**

## Der entwicklungspsychologische Ansatz nach Anton Došen

Geistige Behinderung ist kein rein kognitives Problem, auch die (sozio-)emotionale Entwicklung kann beeinträchtigt sein und verzögert oder unvollständig ablaufen. Dadurch entstehen unter Umständen schwere Verhaltensauffälligkeiten und in der Folge psychische Störungen. Dies kann zu weitreichenden Konsequenzen wie vermeidbaren Klinikaufhalten, hohen psychopharmakologischen Behandlungen, Arbeits- und Wohnplatzverlust bis hin zur Exklusion aus der Gesellschaft führen.

Mit der **Skala der Emotionalen Entwicklungsdiagnostik (SEED)** lernen Sie ein Instrument kennen, mit dem die emotionale Entwicklung eingeschätzt werden kann.

## Bedarfsgerechte Unterstützung

Die Berücksichtigung des emotionalen Entwicklungsstandes in der Begleitung von Menschen mit intellektueller Beeinträchtigung erweitert den Blick.

Verhalten wird besser verstanden, emotionale Bedürfnisse werden nachvollziehbar und deren Berücksichtigung kann im Rahmen beziehungsorientierter pädagogisch-therapeutischer Konzepte dazu beitragen, die Lebensqualität zu verbessern.

## Inhalt

In der Fortbildung werden grundlegende Kenntnisse der Entwicklungspsychologie vermittelt und deren Anwendung in der Arbeit mit Erwachsenen mit intellektueller Beeinträchtigung erprobt.

**Das Einbringen eines Fallbeispiels aus Ihrer Praxis inkl. Videoaufnahmen mit Genehmigung des/s Klient\*in oder gesetzlichen Betreuung ist Voraussetzung für die Teilnahme.** Anhand der Videos werden über den gesamten Zeitraum der Weiterbildung Verhaltensbeobachtungen durchgeführt und pädagogisch-therapeutische Interventionen erarbeitet.



**Lernziele** sind, emotionale Bedürfnisse zu erkennen und Fallbesprechungen anleiten zu können. Sie können Interventionen im pädagogischen Alltag ableiten und umsetzen. Sie gestalten eine professionelle Beziehung unter Berücksichtigung des emotionalen Entwicklungsstandes, sie können den individuellen Bedarf erkennen und Ziele für die Hilfeplanung erarbeiten.

## Blockseminare

### 1. Block

**22./23.09.2023 bzw. 06./07.11.2023**  
Einführung in die Entwicklungspsychologie  
Erwachsensein und geistige Behinderung

### 2. Block

**20./21.10.2023 bzw. 04./05.12.2023**  
Einführung in das Manual SEED  
Umgang mit dem eigenen Körper  
Umgang mit bedeutsamen Anderen

### 3. Block

**17./18.11.2023 bzw. 08./09.01.2024**  
Emotionsdifferenzierung  
Affektregulation

### 4. Block

**15./16.12.2023 bzw. 19./20.02.2024**  
Umgang mit Umgebungsveränderungen-  
Objektpermanenz  
Umgang mit der materiellen Welt

### 5. Block

**19./20.01.2024 bzw. 18./19.03.2024**  
Umgang mit Peers (Gleichrangigen)  
Kommunikation

### 6. Block

**16./17.02.2024 bzw. 22./23.04.2024**  
Umsetzung in der Hilfeplanung  
Abschluss