

NUESTRO ENTORNO

EL DESIERTO DE ATACAMA

El clima del desierto de Atacama es un fenómeno particular.

La falta de lluvias, las planicies sin vegetación y el deslumbramiento del sol naturalmente ahuyentaban a las personas; pero, así es, no impidió la vida humana, ni la expresión artística ni la vida en sociedad.

"Sabemos que juntos labramos la tierra excavando el 'oro blanco' y que juntos el último bastión es todo lo mismo. Según en lo que a la explotación salitrea se refiere. De ahí que hayamos decidido de este momento a la base de la Oficina Vicaria y al Campamento Altiplano. Nuestros últimos bastiones dentro del inmenso universo cósmico de sal y caliche."

Félix Rosales Vizaos condesinos pampinos.

(El Caliche, 1999)



Desierto y Pampa, aunque se parecen, no son lo mismo. El desierto es el escenario, el territorio que construye nuestro hogar.

La Pampa es la comunidad, las personas que viven y vivieron. Son las gentes que se sumergen en el desierto y lo desdibujan, lo cocinan y lo aman, lo sufren y lo respetan.

Entre la Revolución Industrial y la Modernidad, el salitre tendió un puente de desarrollo para nuestro país, desde lo económico, lo técnico, lo social y lo urbano.

El salitre, extraído de las rocas de caliche, es extremadamente raro y escaso en el mundo, y convirtió a Chile en el principal productor mundial de este preciado recurso.

NUEVO TERRITORIO

LA PAMPA CALICHERA



Cerca de 1960, Pedro de Valdivia y María Elena llegaron a aportar más de la mitad de la producción salitrea de Chile, llegando a albergar 24.562 habitantes e incentivaron nuevas perspectivas sobre la calidad de vida de los pampinos.



Las oficinas se ordenaron alrededor de una plaza central, en la cual se concentraban los equipamientos públicos: iglesia, hospital, pauperías, teatro, etcétera. Además, era un punto clave para la vida de todos y todas los pampinos.

Las viviendas estaban ordenadas en cuadras, cada una formada por "corridos" de 10 viviendas cada una. Las viviendas demostraban la separación social: obreros, empleados y jefaturas superiores vivían en distintos edificios, así como los solteros y los casados.

"Sentar la vida en la pampa para quienes no sabían cómo manejar el desierto. Y para los que el desierto es lo que es, porque salitrea es aún más complicado, pues estos días son justos, muy justos cuando se trata de hablar de su lugar de origen, al que dedican más de una vida."

(Revista El Caliche, diciembre de 1999)

"Como habitantes de las ciudades que rodean el desierto más lejano del mundo, la vida en la Pampa nos toca y nos llega sin pedirlo ni buscarlo. Hay en cada vida salitrea o más grande de ese ADH (pampino) completo que nos hace cuestionar o entender algunas experiencias desde otras ciudades."

(Pampinos por siempre, febrero de 2000)



NUEVO TERRITORIO

LA PAMPA CALICHERA

Las habitaciones, en especial en las oficinas más antiguas, eran estrechas y construidas de materiales extraídos directamente desde la pampa: caliche, calamina o madera. En las oficinas más modernas, se utilizaron madera de pino oregón, hormigón y calamina.

"Así es el mundo construido de la red, el campamento construido con parte de los servicios mínimos para la sobrevivencia: habitaciones, servicios higiénicos, pública, escuela y otros elementos básicos para el desarrollo de la vida cotidiana."

(Vizquiero, 1999)

Por las cocinas pasaba el carrón de la basura, recogiendo los desechos de las habitaciones, obligando a las mujeres a soltar los cordones de una punta para dejar pasar al vehículo.



Las habitaciones se organizaban de forma regular, y a través del bano se compartían las "cocinas". En estos patios comunes, era común "comadrear" y jugar, así como se utilizaba el espacio para la cría de gallinas y otros animales. Estos espacios se convirtieron posteriormente en un punto nuclear de la vida en comunidad, con canchales vendiendo pan, verdura y otros enseres.



MAPA SALITRERO PRIMERA Y SEGUNDA REGION (1894-1930)

[Ex. Provincias de Tarapacá y Antofagasta]



- ESTACIONES DE FF. CC.**
- 1 La María
 - 2 Salitroso
 - 3 Piasillo
 - 4 Unión [Pueblo de Pompe Unión]
 - 5 Central
 - 6 Salinas
 - 7 Carmen Alto
 - 8 El Buitre

- OFICINAS SALITRERAS
- ESTACIONES FF. CC.
- LINEAS FF. CC.
- ☐ PUERTOS DE EMBARQUE DE SALITRE
- PUEBLOS O CIUDADES
- OF. NOMBRE DESCONOCIDO.

NUESTRO ENTORNO

EL DESIERTO DE ATACAMA

El **clima del desierto** de Atacama es un fenómeno particular.

Su falta de lluvias, sus planicies sin vegetación y el deslumbre del sol naturalmente ahuyentarían a las personas; pero, aún así, no impidió la vida humana, ni la expresión artística ni la vida en sociedad.

“Sabemos que juntos labramos la tierra extrayendo el “oro blanco” y que fuimos el último bastión en toda la Primera Región en lo que a la explotación salitrera se refiere. De allí que hayamos decidido dar más importancia a las fotos de la Oficina Victoria y al Campamento Alianza. Nuestros últimos baluartes dentro del inmenso universo cósmico de sal y caliche”.

Félix Reales Vilca a sus coterráneos pampinos.

(El Caliche, 1995).

Desierto y Pampa, aunque se parecen, no son lo mismo. El desierto es el escenario, el territorio que construye nuestro Norte.

La Pampa es la comunidad, las personas que viven y vivieron. Son las gentes que se sumergen en el desierto y lo descifran, lo conocen y aman, lo sufren y lo respetan.

Entre la Revolución Industrial y la Modernidad, el salitre tendió un puente de desarrollo para nuestro país, desde lo económico, lo técnico, lo social y lo urbano.

El salitre, extraído de las rocas de caliche, es extremadamente raro y escaso en el mundo, y convirtió a Chile en el principal productor mundial de este preciado recurso.



NUEVO TERRITORIO

LA PAMPA CALICHERA

Cerca de **1960**, Pedro de Valdivia y María Elena llegaron a aportar más de la mitad de la producción salitrera de Chile, llegando a albergar 24.362 habitantes e incentivaron nuevas perspectivas sobre la calidad de vida de los pampinos.

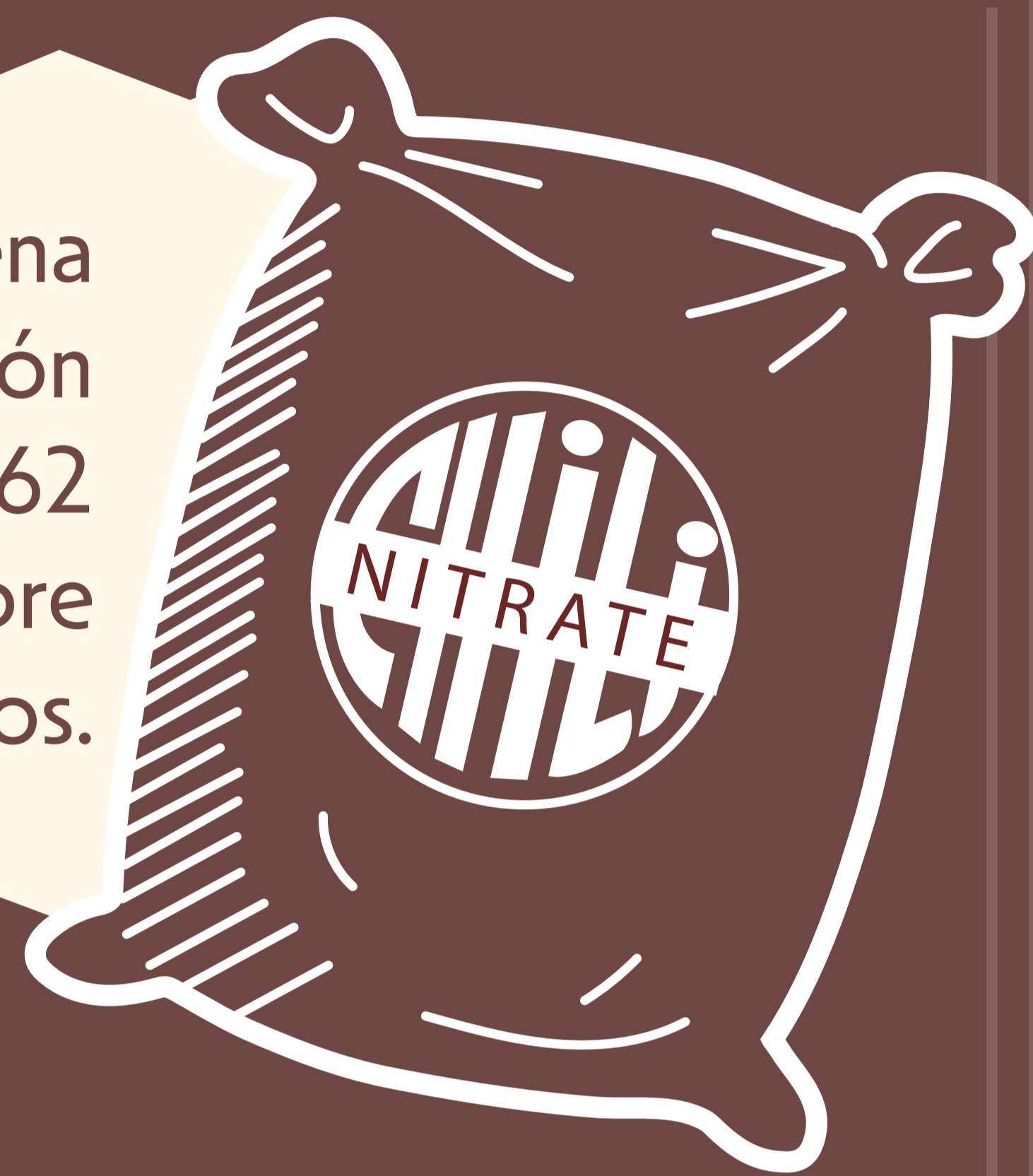

Las oficinas se ordenaron **alrededor de una plaza central**, en la cual se concentraban los equipamientos públicos: iglesia, hospital, pulperías, teatro, etcétera. Además, era un punto clave para la vida de todas y todos los pampinos.

Las viviendas estaban ordenadas en cuadras, cada una formada por “corridas” de 10 viviendas cada una.

Las viviendas **demostraban la separación social**: obreros, empleados y jefaturas superiores vivían en distintos edificios, así como los solteros y los casados.

“Retratar la vida en la pampa para quienes no vivieron allá es sumamente difícil. Y para los que sí vivieron en los extensos terrenos salitrales es aún más complicado, pues estos últimos son jueces muy rudos cuando se trata de hablar de su lugar de origen, al que dedicaron más de una vida”.

(Revista El Caliche, diciembre de 1995)

“Como habitantes de las ciudades que rodean el desierto más árido del mundo, la vida de la Pampa nos toca y nos llega sin pedirla ni buscarla. Hay en cada vida nortina uno o más granos de ese ADN pampino sempiterno que nos hace cuestionar o entender algunas experiencias desde otras veredas”.

(Pampinos por siempre, febrero de 2020)



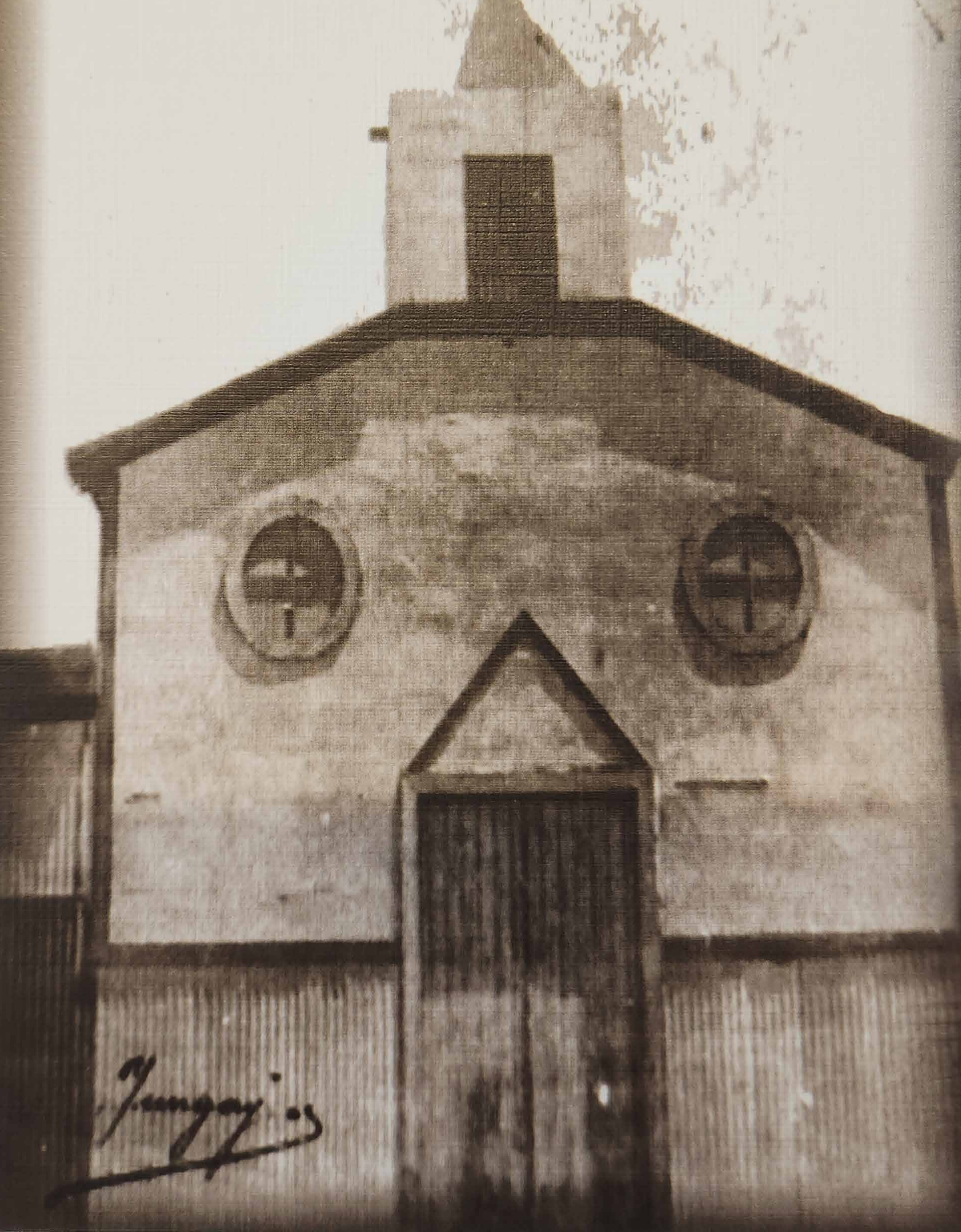

NUEVO TERRITORIO

LA PAMPA CALICHERA

Las habitaciones, en **especial en las oficinas más antiguas**, eran estrechas y construidas de materiales extraídos directamente desde la pampa: caliche, calamina o madera. En las oficinas más modernas, se utilizaron madera de pino oregón, hormigón y calamina.

Así en un mundo construido de la nada, el campamento contó con gran parte de los servicios mínimos para la subsistencia: habitaciones, servicios higiénicos, pulpería, escuela y otros elementos básicos para el desempeño de la vida cotidiana”.

(Henríquez, 1998).

Por las cocinas pasaba el camión de la basura, recogiendo los desechos de las habitaciones, obligando a las mujeres a soltar los cordeles de una punta para dejar pasar al vehículo.



Las habitaciones se **organizaban de forma regular**, y a través del barrio se compartían las “cocinas”. En estos patios comunes, era común “comadrear” y jugar, así como se utilizaba el espacio para la cría de gallinas y otros animales. Estos espacios se convirtieron posteriormente en un punto nuclear de la vida en comunidad, con carretones vendiendo pan, verdura y otros enseres.

