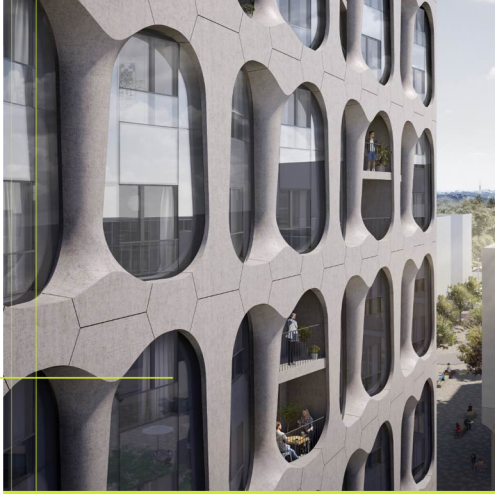

stadtteilzentrum mk2.1 / mk2.2

freiham nord, münchen

neubau wohnhäuser mit einzelhandel und büronutzung

seit 2018

metall-fassaden, kunststoffenster, naturstein-, putz- und glasfaserbeton-verkleidungen

bauherr: isaria wohnbau ag, münchen
architekt: drees & sommer, frankfurt am Main, entwurf: störmer murphy and partners gdr, hamburg