Psalm 100
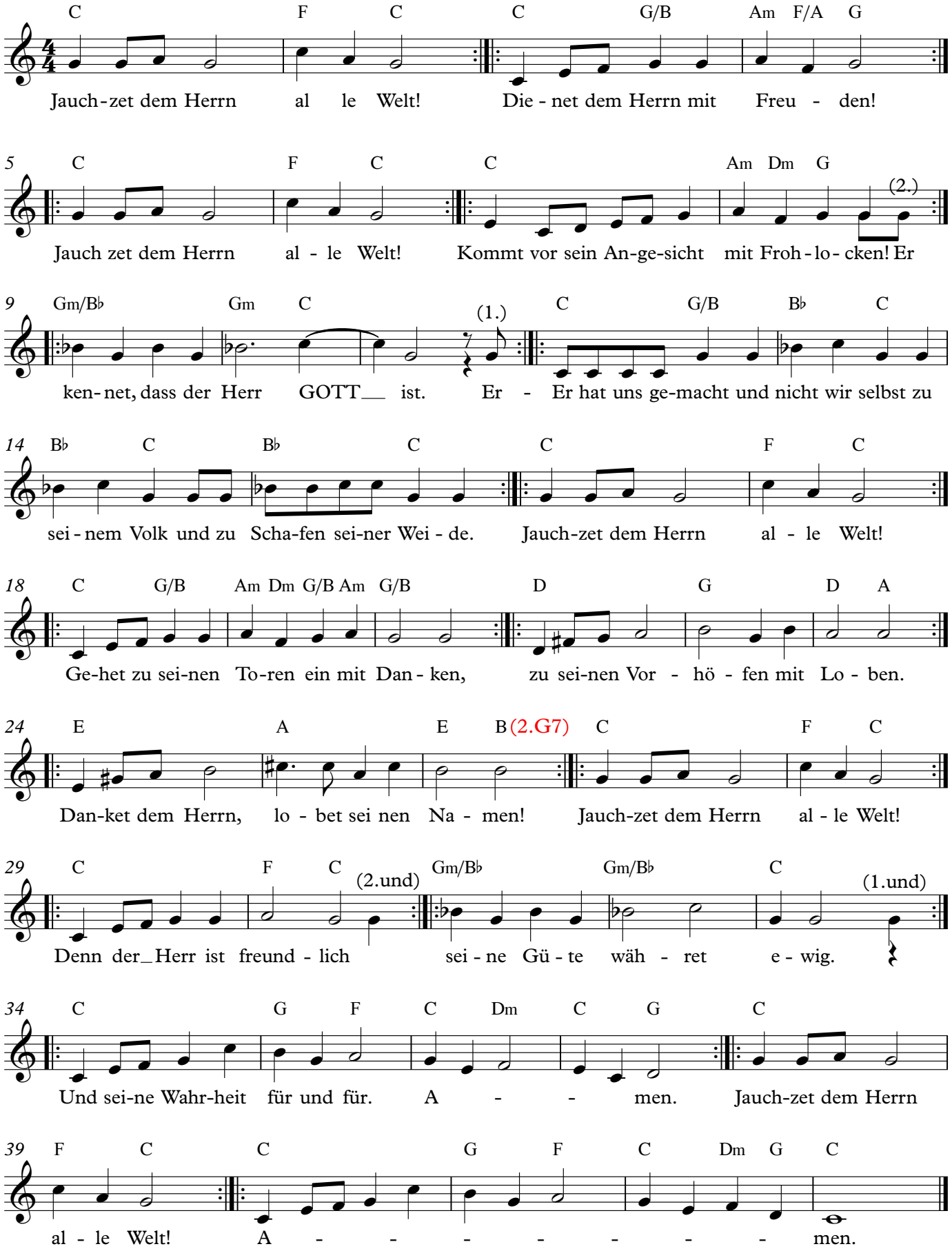
- jede Textzeile wird solistisch vor- und von allen nachgesungen - Idee: Christina Wienroth