

47. RSV - Auktion



Liebe RSV-Mitglieder,

auch in diesem Jahr können wir Ihnen wieder einen umfangreichen Katalog zu unserer Vereins-Auktion vorlegen. Aus allen Sammelgebieten unserer Arbeitsgemeinschaft gibt es zahlreiche interessante Lose, die Ihre sorgfältige Prüfung verdienen. Sie können auf unserer Homepage www.arge-rsv.de auch fast alle Lose selbst in Augenschein nehmen.

Machen Sie also bitte von diesem Angebot regen Gebrauch. Gerne können Sie auch wieder die Möglichkeit zur Begrenzung Ihrer Ausgaben auf ein Maximum nutzen. Sollten Sie Fragen zu einem der Lose haben, können Sie mich auch gerne telefonisch kontaktieren. Sie erreichen mich am Besten abends zwischen 17 und 20 Uhr.

Für Ihren Aktionsauftrag benutzen Sie bitte das entsprechende Formular, das Sie auf der letzten Seite des Kataloges finden. Beachten Sie bitte, dass die Gebote bis

24. März 2024

bei mir vorliegen müssen. Gerne können Sie die Gebote auch **per E-Mail** an mich schicken.

Beachten Sie dazu auch die für Ihre Gebote gültigen Bedingungen, die Sie im Katalog auf S. 30 ausschnittsweise abgedruckt finden. Die aufgeführten Ausrufpreise wurden von den Einlieferern festgelegt; deshalb können für gleiche Lose unterschiedliche Ausrufe vorkommen.

Ich wünsche Ihnen viel Spaß und Entdeckerfreude bei der Durchsicht der folgenden Seiten sowie natürlich guten Erfolg für Ihre Gebote.

Ein herzliches Dankeschön darf ich an dieser Stelle auch wieder denjenigen Sammlerfreunden aussprechen, die mit Ihren Einlieferungen diese Auktion ermöglicht haben.

Kunkel Anton

Katalog-Nr.	MiNr.	Beschreibung	Michel in €	Ausruf in €
	1	Rollenmarken		
	1.1	Rollenmarken Bund		
0001		Kleiner Restposten (EZM, Streifen, RE 5+4) aus den Serien Heuß - Brandenb. Tor, gute bis sehr gute Zähnung a) 179 xv EZM mit <0150>, 260 xw EZM mit <0760>, 263 xw 2x EZM mit <0610> u. <0220> b) 351y RE 5+4 gelb (Anhaftungen, kl. schwarze Stellen an 1. u. letztem Lf.) c) 455a 11er-Streifen mit <705-0710-715> u. 4er-Streifen <0260>, 461 6er-Streifen mit <005 - 0010> aus zw. Marke u. Lf. gerissenem RE d) 456 RE 5+4 hellgrau sowie 454, 455 u. 456 je 1x RE 5+4 türkis e) Dextrin-Gummierung: je 1x 5er-Streifen von 506 2x mit <005>, 507 mit <0740> u. 509 mit <625> sowie je 1x 4er-Streifen von 507 mit <795> u. 509 mit <0530> f) Planatol-Gummierung: 506-510 w, kompl. Satz <u>ohne</u> Nr., sehr gute Zähnung	426,00	10,00
0002	Album	sammlungsartiger Bestand von Rollenmarken der Serie Bed. Deutsche, Kl. Bauwerke, Brandenb. Tor, B & S, SWK, Blumen mit Streifengummi , viele hohe Werte z.B: 2x 1679 vR (je 40 €), 1811 vR (50 €), 1691 vR (30€), 2x 1746 vR (je 42€), 3x 459 R (je 65€), 2x 510 vR (je 60€), 3x RA 510 vR (je 70€), versch. Blumen mit Streifengummi (ca. 180€) und, und, und in dickem DIN A5-Album, postfrisch u. gestempelt	2.500,00	150,00
0003	Album	sammlungsartiger Bestand von Rollenmarken der Serie SWK, Euroausgabe ab MiNr. 2139 a u. Blumen MiNr. 2480 - 2877, 2-, 3- u. 4-stellige Nrn., EZM, RAs, REs u. Streifen in DIN A4-Album, überwiegend gestempelt	3.150,00	200,00
		Anfangsausgaben (Heuß bis kl. Bauwerke)		
0004	178, 183 u. 185 xw	je 1x 11er-Streifen ohne Nummer, gefaltet	505,00	100,00
0005	179	11er-Streifen, Eck-Zahn an unterster Marke defekt	1.100,00	100,00
0006	184 y	11er-Streifen <0790 - 795 - 0800>, gefaltet	360,00	80,00
0007	260 xw	5er-Streifen mit <0585> auf oberer Marke, ungefaltet	60,00	13,00
0008	263 xw	5er-Streifen mit <0585> auf unterer Marke, ungefaltet	110,00	17,00
0009	263 xw	11er-Streifen <0925 - 0930 - 0935>, gefaltet	240,00	50,00
0010	352 x	5er-Streifen mit <055> auf unterer Marke	100,00	10,00
0011	355 x	5er-Streifen mit <0470> auf unterer Marke	400,00	44,00
0012	Bed. Dt. y	je 1x RE 5+4 ohne Adlerstempel, z.T. leichte Fingerabdrücke, dabei 347 gelb, 350 blaugrün, 353 gelbgrün, sowie 351 gelb, hellgrün, gelbgrün u. hellgrau (Banderole-Klebestelle - nicht gerechnet)	500,00	30,00
0013	kl. Bauwerke	je 1x RE 5+4, dabei 455 türkis sowie 456 hellgrau u. türkis (unsaubere Klebestelle)	105,00	5,00
0014	kl. Bauwerke u. Br. Tor v	je 1x RE 5+4 türkis, dabei 455a u. 456 sowie 507 v u. 508 v	80,00	5,00

Katalog-Nr.	MiNr.	Beschreibung	Michel in €	Ausruf in €
Brandenburger Tor - Dextrin-Gummierung				
0015	Br. Tor v	je 1x RE 5+4, dabei 506 gelblichgrau, 509 gelblichgrau, 508 hellgrau mit Gummi, 510 grün (Lf. schräg geklebt), 508 türkis sowie 507 türkis (letztes Lf. starke Knitter)	725,00	40,00
0016	Br. Tor v	je 1x RE 5+4, dabei 506 grün (Anhaftungen 3. u. 4. Marke), 507 türkis (kl. Anhaftungen), 508 türkis sowie 510 grün (einwandfrei)	400,00	40,00
0017	506 v	RA 11/1000 mit zug. Banderole Type III, ungefaltet	30,00	3,00
0018	506 v	1000er-Rolle: RE 11+4 grün, ungefaltet	75,00	8,00
0019	506 - 510 v	je 1x RE 11+4 türkis, ungefaltet, dabei 506 - 509 aus 1000er-Rolle u. 510 aus 500er-Rolle	515,00	50,00
0020	506 - 510 v	je 1x RE 5+4 türkis, gefaltet	190,00	28,00
0021	507 v	1000er-Rolle: RE 11+4 grün/Dextrin, ungefaltet	120,00	14,00
0022	507 - 510 v	je 1x RE 5+4 türkis, gefaltet, einige beschn. Banderolen unberechnet	190,00	40,00
0023	509 v	RE 5+4 türkis, gefaltet	55,00	7,00
0024	510 v	RE 5+4 türkis, gefaltet	100,00	12,00
0025	509 v	RE 5+4 grün, gefaltet	300,00	50,00
0026	510 v	5er-Streifen mit <400> auf unterer Marke	100,00	10,00
0027	510 v	RE 5+4 grün, gefaltet	400,00	70,00
Brandenburger Tor - Planatol-Gummierung				
0028	506 - 510 w	je 1x 11er-Streifen aus der 1000er Rolle mit 3 Nummern, gefaltet	500,00	100,00
0029	510 w	5er-Streifen mit <265> auf unterer Marke	120,00	12,00
0030	510 w	5er-Streifen mit <495> auf unterer Marke	120,00	12,00
Unfallverhütung, ohne Nr.				
0031	UV	11x RE 1+4 grün, komplett, Tagesstempel als Vollstempel	98,40	15,00
0032	701	RE 1+4 türkis, Tagesstempel als Vollstempel	49,00	7,00
0033	703	RE 1+4 türkis, Tagesstempel als Vollstempel	185,00	25,00
Unfallverhütung, versch. Nr.-Farben				
0034	UV a-d	45x EZM, davon 31x schwarze Nr., 8x rote Nr., 1x grüne Nr. u. 5x blaue Nr., versch. Rollengrößen, dazu Satz aus Rolle ohne Nr. u. Satz aus Bogen mit Oberrand, sehr gute Zähnung (*)	269,00	28,00
0035	UV a	13x RA1 schwarze Nr., sehr gute Zähnung, dazu 698a als RA6 aus 300er-Rolle ungefaltet mit Banderole (beschnitten u. gefaltet) (*)	170,00	17,00
0036	UV a-d	23x RE 5+4 versch. Lf. (*)	702,00	65,00
0037	UV a-d	7x RE 5+4 grün, versch. Nr.-Farben: 696 c, 700 a, 700 a, 701 a, 702 d, 703 a u. 773 d	560,00	80,00
0038	UV b-c 695 b 695 d 698 b 696 c	farbige Nr., je 1x ungefalteter 26er-Streifen, 500er-Rolle, <025> - <050> 500er-Rolle, <035 - 060> 500er-Rolle, <075> - <0100> sowie 500er-Rolle, 11er-Streifen mit <015 - 025>	89,60	6,00
UV a schwarze Nr.				
0039	UV a	je 1x RA11, alle Werte, gefaltet	500,00	110,00
0040	UV a	10x RE 5+4 grün, kompl. Satz, zusätzl. 702 RE 1+4 grün	304,00	40,00
0041	UV a	schwarze Nr., je 1x RE 5+4 Lf., dabei 695, 698, 699, 700 u. 773 mit Lf. grün/Dextrin, 773 mit Lf. helltürkis u. 699 mit Lf. grün/Planatol sowie 1x 695d RE 5+4 grün/Planatol	160,00	13,00
0042	UV a	je 1x RE 5+4 grün/dextrin, alle Werte, gefaltet	398,50	50,00

(*): genaue Aufstellung auf Anfrage u. auf Homepage

Katalog-Nr.	MiNr.	Beschreibung	Michel in €	Ausruf in €
0042	UV a	je 1x RE 5+4 grün/dextrin, alle Werte, gefaltet	398,50	50,00
0043	UV a	je 1x RE 5+4 grün/planatol, alle Werte (ohne 703), gefaltet	356,00	50,00
0044	UV a	je 1x RE 5+4 helltürkis, alle Werte, gefaltet	144,00	20,00
0045	694 a	11er Streifen mit <915 - 0920 - 925> u. <0930 - 935 - 0940>, ungefaltet	40,00	12,00
0046	694 a	500er-Rolle: RE 5+4 türkis, gefaltet	50,00	9,00
0047		schwarze Nr. ungefaltete 11er-Streifen, je 1000er-Rolle, je 1x g/u/g u. u/g/u Nr., <0750-755-0760> u. <735-0740-745> sowie <0300-305-0310> u. <285-0290-295>	125,00	9,00
0048	695 a	500er-Rolle, ungefalteter 15er-Streifen mit <225-230-235>, Flickstelle zw. Marken 229/230 mit Rotringbänderole in Originallänge	26,00	8,00
0049	697 a	300er-Rolle: RE 5+4 türkis, gefaltet	80,00	14,00
0050	699 a	1000er-Rolle, je 1x 25er-Streifen ungefaltet mit Fehlnummerierung der 4-stelligen Nummern (Zählwerksfehler der ger. 100er-Ziffern: je um 1 zu hoch), <0420> - <0440> u. Vergl.-Streifen <0320> - <0340> (richtig)		30,00
0051	700 a	RE 5+4 grün	65,00	10,00
0052	701 a	RE 5+4 grün	95,00	15,00
0053	701 a	RE 5+4 türkis, gefaltet	150,00	35,00
0054	703 a	je 1x 11er-Streifen mit <015 - 020 -025> bzw. <300 - 305 - 310>, gefaltet	172,00	35,00
	UV a	schwarze Nr., ungefaltete RA11 mit zugeh. Bänderole in Originallänge (G = gefaltet)		
0055	694 a	500er-Rolle, Bänderole G Type 1a	30,50	6,00
0056	695 a	500er-Rolle, Bänderole G	10,00	1,00
0057	695 a	1000er-Rolle, Bänderole G	11,50	2,00
0058	696 a	400er-Rolle, Bänderole G	13,00	3,00
0059	696 a	1000er-Rolle, Bänderole G u. gerissen	14,00	3,00
0060	697 a	300er-Rolle	25,00	6,00
0061	697 a	1000er-Rolle	26,00	6,00
0062	698 a	300er-Rolle	15,00	5,00
0063	698 a	1000er-Rolle	15,00	4,00
0064	699 a	200er-Rolle	19,00	5,00
0065	699 a	1000er-Rolle	18,00	5,00
0066	700 a	1000er-Rolle	80,00	18,00
0067	701 a	1x gefaltet, Teil-Bänderole G in Königsblau	100,00	25,00
0068	702 a	500er-Rolle	50,00	20,00
0069	703 a	500er-Rolle	180,00	50,00
0070	773 a	500er-Rolle	26,00	6,00
	UV a	schwarze Nr., RE 11+4 türkis (= alttürkis), ungefaltet		
0071	697 a	300er-Rolle	100,00	18,00
0072	701 a	1000er-Rolle	220,00	40,00
	UV a	schwarze Nr., RE 11+4 grün/Dextrin, ungefaltet		
0073	694 a	500er-Rolle	13,00	2,00
0074	694 a	1000er-Rolle: 3x gefaltet, Lf. schräg geklebt, 1 Lf. wellig	480,00	50,00
0075	696 a	400er-Rolle	12,00	2,00
0076	696 a	1000er-Rolle	37,00	7,00
0077	697 a	300er-Rolle	25,00	4,00
0078	697 a	1000er-Rolle	30,00	5,00
0079	699 a	200er-Rolle	9,50	2,00



Katalog-Nr.	MiNr.	Beschreibung	Michel in €	Ausruf in €
	UV a	schwarze Nr., RE 11+4 grün/Dextrin, ungefaltet (Forts.)		
0080	699 a	1000er-Rolle	16,00	4,00
0081	701 a	1000er-Rolle	115,00	23,00
0082	703 a	500er-Rolle	155,00	40,00
0083	773 a	500er-Rolle	16,00	4,00
	UV a	schwarze Nr., RE 11+4 grün/Planatol, ungefaltet		
0084	695 a	500er-Rolle	65,00	13,00
0085	695 a	1000er-Rolle	30,00	8,00
0086	699 a	1000er-Rolle	30,00	6,00
0087	700 a	1000er-Rolle	140,00	40,00
	UV a	schwarze Nr., RE 11+4 helltürkis, ungefaltet		
0088	695 a	500er-Rolle	11,50	2,00
0089	695 a	1000er-Rolle	18,00	4,00
0090	696 a	400er-Rolle	18,00	4,00
0091	696 a	1000er-Rolle	24,00	5,00
0092	698 a	1000er-Rolle	30,00	6,00
0093	699 a	200er-Rolle	13,00	3,00
0094	699 a	1000er-Rolle: 2. Null in <0010> deutlich tiefer stehend	16,00	4,00
0095	700 a	500er-Rolle	70,00	15,00
0096	700 a	1000er-Rolle	75,00	18,00
0097	702 a	500er-Rolle	36,00	10,00
0098	773 a	500er-Rolle	15,00	3,00
	UV b	rote Nr.		
0099	UV b	je 1x RA11 von 10/500, 20, 30, 40/200, 40/1000, 50/500 u. 70, gefaltet	270,00	55,00
0100	UV b	je 1x RE 5+4 grün/dextrin von 10, 20, 30, 50, 70, 100 u. 150, gefaltet	577,50	120,00
0101	UV b	je 1x RE 5+4 grün/planatol von 10, 40, 50, 70 u. 100, gefaltet	225,00	40,00
0102	695 b	500er-Rolle: RE 11+4 grün/dextrin, gefaltet	20,00	5,00
0103	695 b	1000er-Rolle: RE 11+4 helltürkis, gefaltet	154,00	30,00
0104	699 b	200er- u. 1000er-Rolle: je 1x RE 11+4 grün/planatol, gefaltet	58,00	12,00
0105	699 b	1000er-Rolle: RE 11+4 helltürkis, gefaltet	95,00	18,00
0106	702 b	RE 11+4 grün/dextrin, gefaltet	90,00	18,00
0107	773 b	RE 5+4 helltürkis, gefaltet	90,00	18,00
0108	773 b	je 1x RE 11+4 grün/dextrin u. grün/planatol, gefaltet	99,00	20,00
	UV b	rote Nr., ungefaltete RA11 mit zugeh. Banderole in Originallänge		
0109	695 b	500er-Rolle	20,00	5,00
0110	695 b	1000er-Rolle	120,00	30,00
0111	696 b	400er-Rolle	25,00	8,00
0112	698 b	300er-Rolle	35,00	7,00
0113	699 b	200er-Rolle	25,00	5,00
0114	699 b	1000er-Rolle	45,00	12,00
0115	700 b	500er-Rolle	80,00	25,00
0116	700 b	1000er-Rolle	130,00	40,00
0117	702 b	500er-Rolle	60,00	22,00
0118	773 b	500er-Rolle	40,00	10,00



Katalog-Nr.	MiNr.	Beschreibung	Michel in €	Ausruf in €
	UV b	rote Nr., RE 11+4 grün/Dextrin, ungefaltet		
0119	695 b	500er-Rolle	20,00	5,00
0120	696 b	400er-Rolle	45,00	13,00
0121	698 b	300er-Rolle	50,00	13,00
	UV b	rote Nr., RE 11+4 grün/Planatol, ungefaltet		
0122	695 b	500er-Rolle	30,00	7,00
0123	695 b	1000er-Rolle	190,00	45,00
0124	699 b	200er-Rolle	25,00	7,00
0125	700 b	500er-Rolle	90,00	30,00
0126	703 b	500er-Rolle	350,00	100,00
0127	773 b	500er-Rolle	54,00	12,00
	UV b	rote Nr., RE 11+4 helltürkis, ungefaltet		
0128	695b	1000er-Rolle	154,00	35,00
	UV c	grüne Nr.		
0129	UV c	je 1x RA11 von 20, 30, 40/200 u. 50/500, gefaltet	240,00	46,00
0130	696 c Plf.	11er-Streifen <360-365-370> mit Plf. "gebrochenes J", 1x gefaltet	140,00	20,00
0131	696 c	RE 5+4 grün/planatol, ungefaltet	20,00	5,00
0132	696 c	RE 11+4 grün/planatol, gefaltet	24,00	5,00
0133	696 c	RE 11+4 helltürkis, gefaltet	120,00	24,00
0134	698 c	RE 11+4 grün/planatol, gefaltet	70,00	14,00
0135	699 c	200er-Rolle: RE 5+4 helltürkis, gefaltet	110,00	22,00
0136	699 c	200er-Rolle: RE 5+4 grün/dextrin, gefaltet	40,00	8,00
0137	699 c	200er-Rolle: RE 5+4 grün/planatol, gefaltet	35,00	6,00
0138	699 c	200er-Rolle: RE 11+4 grün/planatol, gefaltet	40,00	8,00
0139	699 c	1000er-Rolle: RE 11+4 grün/planatol, gefaltet	570,00	120,00
0140	700 c	500er-Rolle: RE 5+4 grün/planatol, gefaltet	175,00	35,00
	UV c	grüne Nr., ungefaltete RA11 mit zugeh. Banderole in Originallänge (G = gefaltet)		
0141	696 c	400er-Rolle	20,00	6,00
0142	698 c	300er-Rolle	45,00	9,00
0143	700 c	500er-Rolle, Banderole G	130,00	40,00
	UV c	grüne Nr., RE 11+4 grün/Dextrin, ungefaltet		
0144	699 c	200er-Rolle	50,00	13,00
	UV c	grüne Nr., RE 11+4 grün/Planatol, ungefaltet		
0145	696 c	400er-Rolle	24,00	5,00
0146	698 c	300er-Rolle, leichte Falte im letzten Lf.	70,00	10,00
0147	699 c	200er-Rolle	40,00	8,00
0148	700 c	500er-Rolle	215,00	40,00
0149	773 c	500er-Rolle	550,00	150,00
	UV c	grüne Nr., RE 11+4 helltürkis, ungefaltet		
0150	696 c	400er-Rolle	120,00	30,00
	UV d	blaue Nr.		
0151	UV d	je 1x RA11 von 50, 70 u. 100, gefaltet	243,00	50,00
0152	695 d	500er-Rolle, 15er-Streifen <415-420-425> mit Flickstelle zw. Marken 419 u. 420, mit Rotringbänderole in Originallänge	52,00	16,00
0153	695 d	RE 5+4 grün/dextrin, gefaltet	22,00	5,00
0154	695 d	RE 5+4 grün/planatol, gefaltet	19,00	4,00
0155	695 d	RE 11+4 grün/dextrin, gefaltet	28,00	6,00

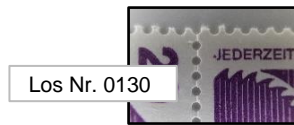

Katalog-Nr.	MiNr.	Beschreibung	Michel in €	Ausruf in €
	UV d	blaue Nr. (Fortsetzung)		
0156	695 d	RE 11+4 grün/planatol, gefaltet	24,00	5,00
0157	695 d	RE 11+4 helltürkis, gefaltet	70,00	15,00
0158	700 d	RE 5+4 grün/planatol, gefaltet	165,00	33,00
0159	702 d	RE 5+4 grün/dextrin, gefaltet	90,00	18,00
0160	702 d	RE 5+4 grün/planatol, gefaltet	82,00	16,00
0161	702 d	RE 11+4 grün/planatol, gefaltet	110,00	22,00
0162	703 d	RE 5+4 grün/dextrin, gefaltet	295,00	58,00
0163	773 d	RE 5+4 grün/dextrin, gefaltet	50,00	9,00
0164	773 d	RE 5+4 grün/planatol, gefaltet	45,00	8,00
0165	773 d	RE 11+4 grün/dextrin, gefaltet	60,00	12,00
0166	773 d	RE 11+4 grün/planatol, gefaltet	60,00	12,00
	UV d	blaue Nr., ungefaltete RA11 mit zugeh. Banderole in Originallänge		
0167	695 d	500er-Rolle	16,00	3,00
0168	702 d	500er-Rolle	115,00	40,00
0169	773 d	500er-Rolle	38,00	10,00
	UV d	blaue Nr., RE 11+4 grün/Dextrin, ungefaltete		
0170	695 d	500er-Rolle	28,00	7,00
	UV d	blaue Nr., RE 11+4 grün/Planatol, ungefaltete		
0171	702 d	500er-Rolle	110,00	30,00
0172	773 d	500er-Rolle, winzige Klebestelle auf 5. u. 11. Marke, sehr breiter Ausgleichszahn	60,00	12,00
	UV e	blaugrüne Nr.		
0173	700 e	11er-Streifen mit <380 - 385 - 390>, gefaltet	300,00	38,00
0174	702 e	11er-Streifen mit <015 - 020 - 025>, gefaltet	280,00	35,00
0175	702 e	RE 11+4 grün/dextrin, gefaltet	1100,00	240,00
	UV e	blaugrüne Nr., ungefaltete RA11 mit zugeh. Banderole in Originallänge		
0176	700 e	500er-Rolle, Banderolen-Stempelung 115 / .13, 4. FEB.1975	600,00	180,00
		Burgen u. Schlösser		
	BuS aF	Burgen u. Schlösser alte Fluoreszenz		
0177	BuS aF	25x 5er-Streifen, dabei ger. u. unger. Nr, dabei auch 3x RA genaue Aufstellung auf Homepage	237,00	12,00
0178	BuS aF	15x RE 5+4, dabei 7x Lf. helltürkis (10, 40 grün, 70, 190, 200, 25 <005>, 40 braun), 8x Lf. gelbtürkis (50 rot, 20, 25 <005>, 90, 210, 230, 60 rot, 50 grün) u. zusätzlich 1x RE 2+4 Lf. gelbtürkis (40 braun)	203,20	10,00
0179	BuS aF	5x RE 1+4 Lf., dabei 3x Lf. helltürkis (60 braun, 90, 60 rot) u. 2x Lf. gelbtürkis (60 rot, 40 braun)	30,00	3,00
0180	BuS aF	44x EZM mit ger. u. unger. Nr. aus Klein- u. Großrollen, komplett, dabei RA1 60/500, zusätzl 16x EZM ohne Nr., sehr gute Zähnung	148,00	18,00
0181	BuS aF	19x RA1 aus Klein- u. Großrollen sehr gute Zähnung	142,30	16,00
0181 A	913 - 917 aF	5x RE 5+4 grün	253,00	35,00

Los Nr. 0161



Katalog-Nr.	MiNr.	Beschreibung	Michel in €	Ausruf in €
0182	918 aF	amtl. Flickstelle, 15er-Streifen, ungefaltet, mit zugeh. Rotringbänderole in Originallänge, Flickstelle zw. Marken 477/478	51,00	15,00
0182 A	920 aF	RE 5+4 grün, gestempelt	87,00	10,00
0183	1038 aF	RE 5+4 grün/Dextrin, gerade geklebt, ungefaltet, sehr gute Zähnung	150,00	25,00
	BuS aF	RA11, ungefaltet mit zugeh. Bänderole in Originallänge		
0184	913 aF	500er-Rolle	6,50	2,00
0185	914 aF	300er-Rolle	8,00	3,00
0186	914 aF	500er-Rolle	10,00	3,00
0187	915 aF	200er-Rolle	19,00	4,00
0188	915 aF	500er-Rolle	20,00	4,00
0189	916 aF	500er-Rolle	19,00	5,00
0190	917 aF	300er-Rolle	30,00	6,00
0191	917 aF	500er-Rolle mit Bänderole Type I	28,00	10,00
0192	918 aF	500er-Rolle	23,00	5,00
0193	919 aF	300er-Rolle	47,00	12,00
0194	920 aF	300er-Rolle	50,00	12,00
0195	995 aF	300er-Rolle	12,00	3,00
0196	996 aF	300er-Rolle	9,00	2,00
0197	996 aF	1000er-Rolle	23,00	5,00
0198	997 aF	500er-Rolle	25,00	6,00
0199	998 aF	300er-Rolle	70,00	14,00
0200	999 aF	300er-Rolle	75,00	15,00
0201	1028 aF	300er-Rolle	30,00	7,00
0202	1028 aF	500er-Rolle	27,00	6,00
0203	1037 aF	200er-Rolle	20,00	4,00
0204	1037 aF	500er-Rolle	21,00	4,00
0205	1038 aF	500er-Rolle	20,00	4,00
	BuS aF	RE 11+4 türkis (alttürkis), ungefaltet		
0206	918 aF		415,00	125,00
	BuS aF	RE 11+4 grün/Dextrin, ungefaltet		
0207	913 aF		52,00	15,00
0208	915 aF		55,00	14,00
0209	916 aF		62,00	17,00
0210	917 aF		67,00	19,00
0211	918 aF		110,00	30,00
0212	919 aF		125,00	36,00
0213	995 aF		120,00	34,00
0214	999 aF		155,00	45,00
0215	1037 aF		180,00	50,00
0216	1038 aF		200,00	60,00
	BuS aF	RE 11+4 grün/Planatol, ungefaltet		
0217	914 aF		62,00	17,00
0218	916 aF		100,00	25,00
0219	917 aF		100,00	25,00
0220	919 aF		165,00	40,00
0221	920 aF		120,00	30,00
0222	1028 aF		260,00	70,00
	BuS aF	RE11 + 4 helltürkis, ungefaltet		
0223	913 aF		4,60	1,00
0224	914 aF		14,00	2,00



Los Nr. 0182

Katalog-Nr.	MiNr.	Beschreibung	Michel in €	Ausruf in €
	BuS aF	RE11 + 4 helltürkis, ungefaltet (Fortsetzung)		
0225	915 aF		16,50	3,00
0226	916 aF		28,00	5,00
0227	917 aF		25,00	4,00
0228	918 aF		30,00	5,00
0229	919 aF		58,00	12,00
0230	920 aF		53,00	11,00
0231	995 aF		8,50	2,00
0232	996 aF	300er-Rolle	25,00	5,00
0233	997 aF		28,00	7,00
0234	998 aF		54,00	14,00
0235	999 aF		55,00	15,00
0236	1028 aF		37,00	8,00
0237	1037 aF		65,00	18,00
0238	1038 aF		62,00	15,00
	BuS aF	RE11 + 4 gelbtürkis, ungefaltet		
0239	913 aF		4,60	1,00
0240	915 aF		23,50	5,00
0241	916 aF		28,00	7,00
0242	917 aF		28,00	8,00
0243	920 aF		51,00	12,00
0244	996 aF	300er-Rolle	35,00	7,00
0245	996 aF	1000er-Rolle	40,00	8,00
0246	997 aF	500er-Rolle	28,00	6,00
0247	998 aF		54,00	14,00
0248	999 aF		55,00	15,00
0249	1028 aF		15,00	4,00
0250	1037 aF		15,00	3,00
0251	1038 aF		15,00	3,00
	BuS nF	Burgen u. Schlösser neue Fluoreszenz (Cartax)		
0252	BuS nF	17x RE 1+4, gerade geklebt, dabei 4x Lf. gelbtürkis (10, 35, 80, 280), 11x Lf. blautürkis (10, 30 70, 20, 90, 60 rot, 50 grün, 80, 120, 280, 300) u. 2x Lf. grautürkis (90, 120)	95,00	7,00
0253	BuS nF	12x RE 5+4, ungefaltet, gerade geklebt, sehr gute Zähnung, dabei 2x gelbtürkis (60 rot, 50 grün) u. 10x Lf. blautürkis (10, 30, 70, 20, 90, 60 rot, 50 grün, 80, 120, 300)	209,50	12,00
0254	BuS nF	19x RE 5+4, ungefaltet, gerade geklebt, sehr gute Zähnung, dabei 2x Lf. helltürkis (10 leichte Knitter, <u>280</u>), 15x Lf. gelbtürkis (10, 70, <u>200</u> , 20, 25, 90, 210, 230, 60 rot, 40 braun, 50 grün, 35, 80, 280, 300) u. 2x Lf. grautürkis (90, 120)	728,00	70,00
0255	995-999 nF	5er-Streifen	66,00	9,00
0256	1139-1143	5er-Streifen komplett u. RE 5+4 von MiNr. 1140	27,00	5,00
0257	997 nF	RE 5+4 1/2 grautürkis, ungefaltet, sehr gute Zähnung	58,00	8,00
0258	1142	amtl. Flickstelle, 15er-Streifen, ungefaltet, mit zugeh. Rotringbänderole in Originallänge Flickstelle zw. Marken 301/302	72,00	25,00



Katalog-Nr.	MiNr.	Beschreibung	Michel in €	Ausruf in €
	BuS nF	RA11, ungefaltet mit zugeh. Banderole in Originallänge		
0259	913 nF		6,50	2,00
0260	914 nF	500er-Rolle	20,00	4,00
0261	918 nF		20,00	5,00
0262	920 nF		120,00	30,00
0263	995 nF		6,50	2,00
0264	996 nF	300er-Rolle	40,00	8,00
0265	996 nF	1000er-Rolle, ohne Banderole	25,00	4,00
0266	997 nF	300er-Rolle	25,00	6,00
0267	997 nF	500er-Rolle	75,00	15,00
0268	998 nF		60,00	14,00
0269	999 nF		65,00	15,00
0270	1028 nF	300er-Rolle	23,00	5,00
0271	1028 nF	500er-Rolle	20,00	4,00
0272	1037 nF	200er-Rolle	15,00	4,00
0273	1037 nF	500er-Rolle	16,00	4,00
0274	1038 nF	500er-Rolle	20,00	4,00
0275	1139 nF	1000er-Rolle	15,00	5,00
0276	1139 nF	2000er-Rolle	30,00	9,00
0277	1140 nF	200er-Rolle	27,00	7,00
0278	1140 nF	500er-Rolle	22,00	5,00
0279	1141 nF		33,00	8,00
0280	1142 nF		75,00	17,00
0281	1143 nF		90,00	20,00
	BuS nF	RE 11+4 helltürkis, ungefaltet		
0282	913 nF		85,00	20,00
0283	1142 nF		250,00	60,00
	BuS nF	RE 11+4 gelbtürkis, ungefaltet		
0284	913 nF		4,00	1,00
0285	914 nF		13,00	3,00
0286	918 nF		23,50	5,00
0287	920 nF		125,00	30,00
0288	995 nF	300er-Rolle	6,00	2,00
0289	996 nF	300er-Rolle	39,00	8,00
0290	996 nF	1000er-Rolle	34,00	7,00
0291	997 nF	500er-Rolle	24,00	6,00
0292	998 nF		65,00	15,00
0293	999 nF		65,00	15,00
0294	1028 nF	500er-Rolle	18,00	4,00
0295	1037 nF	500er-Rolle	18,00	4,00
0296	1038 nF	500er-Rolle	16,00	4,00
0297	1139 nF	1000er-Rolle	31,00	6,00
0298	1140 nF	500er-Rolle	21,00	5,00
0299	1141 nF		30,00	8,00
0300	1142 nF		72,00	17,00
0301	1143 nF		77,00	18,00
	BuS nF	RE 11+4 blautürkis, ungefaltet		
0302	913 nF		4,50	1,00
0303	914 nF		12,50	3,00
0304	918 nF		30,00	6,00
0305	995 nF	300er-Rolle	6,00	2,00
0306	997 nF	500er-Rolle	22,00	6,00
0307	1028 nF	500er-Rolle	16,00	4,00
0308	1037 nF	500er-Rolle	22,00	4,00
0309	1038 nF	500er-Rolle	15,00	4,00



Los Nr. 0283

Katalog-Nr.	MiNr.	Beschreibung	Michel in €	Ausruf in €
	BuS nF	RE 11+4 blautürkis, ungefaltet (Fortsetzung)		
0310	1139 nF	1000er-Rolle	24,00	6,00
0311	1140 nF	500er-Rolle	20,00	5,00
0312	1141 nF		26,00	8,00
0313	1142 nF		67,00	18,00
0314	1142 nF		72,00	19,00
	BuS nF	RE 11+4 grautürkis, ungefaltet		
0315	918 nF		30,00	7,00
0316	995 nF	300er-Rolle	7,80	2,00
0317	997 nF		33,00	7,00
0318	1037 nF	500er-Rolle, Knitter im letzten Lf.	180,00	25,00
0319	1139 nF	1000er-Rolle, winzige Haftstellen	70,00	10,00
0320	1141 nF		26,00	8,00
0321	1142 nF		67,00	18,00
	BuS LS	Burgen u. Schlösser Indir. Hochdruck (Letterset)		
0322	BuS LS	Letterset: 16x EZM mit ger. u. unger. Nr., alle Rollengrößen, dazu 6x EZM o. Nr., 3x RA1 (10/500, 50 grün u. 80/500) 2x RE 1+4, Lf. grautürkis (10, 80), 4x Paar mit brAz, z.T. mit Nr. (10, 30, 80, 300), 6x senkr. Paar aus MH (Gummi u: 10, 30 u. 50 grün sowie Gummi v: 10, 30 u. 50 grün), 10x Zdr. aus MH (Gummi v, C/D-Marken) u. 10x waagr. Zdr. (C/D-Marken) genaue Aufstellung auf Homepage	163,60	15,00
0323	BuS LS	6x RE 5+4, gerade geklebt, gute Zähnung, dabei 1x Lf. blautürkis (80) u. 5x Lf. grautürkis (10, 60 rot, 50 grün, 80, 300)	190,90	16,00
	BuS LS	RA11, ungefaltet, mit zugeh. Banderole, Angaben nach den bekannten Erstverwendungsdaten (siehe MICHEL-Handbuch Banderolen, S. 397)		
0324	913 II	21. JUNI 1988	9,00	3,00
0325	1028 II	300er-Rolle, ohne Banderole	28,00	6,00
0326	1028 II	500er-Rolle, 29. JUNI 1987	25,00	8,00
0327	1038 II	17. DEZ. 1987	22,00	7,00
0328	1140 II	200er-Rolle, ohne Banderole	30,00	8,00
0329	1140 II	500er-Rolle, 30. JULI 1987	28,00	10,00
0330	1143 II	30. SEP. 1987	150,00	45,00
	BuS LS	RE 11+4 gelbtürkis, ungefaltet		
0331	913 II		225,00	50,00
	BuS LS	RE 11+4 blautürkis, ungefaltet		
0332	913 II		9,50	2,00
0333	1028 II		36,00	6,00
0334	1038 II		31,00	5,00
0335	1140 II		36,00	7,00
0336	1143 II		150,00	35,00
	BuS LS	RE 11+4 grautürkis, ungefaltet		
0337	913 II		6,50	2,00
0338	1028 II		34,00	5,00
0339	1038 II		29,00	5,00
0340	1140 II		34,00	6,00
0341	1143 II		150,00	38,00

Katalog-Nr.	MiNr.	Beschreibung	Michel in €	Ausruf in €
Sehenswürdigkeiten (SWK)				
	SWK	gelbliche Gummierung u		
0342	SWK u	10x RE 1+4, gerade geklebt, sehr gute Zähnung, dabei 2x hellgelbgrün x (350, 400) u. 8x grautürkis (20, 140, 100, 300, 5, 45, 170, 400)	164,00	12,00
0343	SWK u	4x RE 1+4 grautürkis (20, 100, 350, 400), gerade geklebt, sehr gute Zähnung	52,20	4,00
0344	SWK u	12x RE 5+4 grautürkis (30, 50, 10,300, 70I, 120, 280, 20, 140, 100, 70 II, 170) gerade geklebt, sehr gute Zähnung	249,50	20,00
0345	1341 u	3x RE 5+4, je 1x Lf. gelbtürkis, grautürkis u. hellgelbgrün x, gerade geklebt, sehr gute Zähnung	86,50	8,00
0346	1341 u	RE 5+4 1/2 grautüris, mit waagr. Nr., gerade geklebt, sehr gute Zähnung	30,00	3,00
0347	1535 u	RE 5+4 grautürkis, mit waagr. Nr., Lf. verkehrt geklebt, gerade geklebt, sehr gute Zähnung	40,00	8,00
0348	SWK u	10x RA6 (80/500, 60/500, 30/500, 50/500, 50/1000, 10/500, 300/300, 40/500, 20/500, 140/500) 5x RA5 (70I, 33/1000, 5/500, 70II/500, 170/500), gerechnet als RA1, gute Zähnung	220,20	18,00
0349	SWK u	11er-Streifen 40/500 (<025-030-035>), 5er-Streifen 120/500 (<495> oben), 4er-Streifen 45/300 (<285> oben) u. 2x RE 5+4 Lf. grautürkis (60, 300)	88,30	4,00
0350	SWK u	kompl. Satz (21 Werte), je 1x RE 5+4 grautürkis, Gummi u, je von der kleinsten Rolle	416,00	70,00
0351	1339	500er-Rolle: RE 5+4 blautürkis, gefaltet	70,00	7,00
0352	1341 u. 1342	je 1x RE 5+4 blautürkis, gefaltet	49,00	7,50
0353	1348	RE 5+4 blautürkis, gefaltet	150,00	22,00
0354	1348 y	300 Pf, alle Nr.-Marken <005> - <300> (= kompl. Satz), wenig Melierfasern, perfekt abgelöst, gestempelt , sauber auf Album-Seiten aufsteigend gesteckt	3.670,00	320,00
0355	1348 Plf. II	300 Pf, alle ungeraden Nr.-Marken <005> - <295> (30 St. = kompl. Satz) mit Plf. II, perfekt abgelöst, gestempelt , sauber auf Album-Seiten aufsteigend gesteckt	3.000,00	280,00
0356	1348 v II	RE 11, senkr. Nr	50,00	7,00
0357	1375	RE 5+4 blautürkis, gefaltet	125,00	25,00
0358	1448	500er-Rolle: RE 5+4 blautürkis, gefaltet u. Lf.-Anhaftung	105,00	11,00
0359	1535	RE 5+4 blautürkis, ungefalted	130,00	28,00
0360	1535 u	je 1x RE+4 blautürkis (130€), helltürkis (235€) u. gelbtürkis (240€)	605,00	80,00
0361	1407	RE 5+4 gelbtürkis, ungefalted	160,00	35,00
0362	1469	RE 5+4 gelbtürkis, gefaltet	73,00	15,00
0363	1535	RE 5+4 helltürkis, gefaltet	235,00	40,00
0364	1469	RE 5+4 hellgelbgrün x, zwischen Marken u. Leerfeld gefaltet	200,00	38,00
0365	1535	RE 5+4 hellgelbgrün x, ungefalted	65,00	12,00
0366	1562	RE 5+4 hellgelbgrün x, gefaltet	50,00	6,00
0367	1374	RE 10+4 blautürkis, gefaltet	ca. 130,00	25,00
0368	1339	500er-Rolle: RE 11+4 blautürkis, gefaltet	72,00	11,00
0369	1339	1000er-Rolle: RE 11+4 blautürkis, ungefalted	225,00	50,00
0370	1340	500er-Rolle: RE 11+4 blautürkis, gefaltet	30,00	5,00
0371	1341	300er-Rolle: RE 11+4 blautürkis, gefaltet	33,00	6,00
0372	1342	200er-Rolle: RE 11+4 blautürkis, ungefalted	30,00	6,00

Katalog-Nr.	MiNr.	Beschreibung	Michel in €	Ausruf in €
	SWK	gelbliche Gummierung u (Fortsetzung)		
0373	1347	RE 11+4 blautürkis, ungefaltet	25,00	5,00
0374	1380	RE 11+4 blautürkis, ungefaltet	175,00	35,00
0375	1398	RE 11+4 blautürkis, ungefaltet	120,00	25,00
0376	1406	RE 11+4 blautürkis, ungefaltet	55,00	10,00
0377	1407	RE 11+4 blautürkis, ungefaltet	165,00	33,00
0378	1341	RE 11+4 gelbtürkis, gefaltet	50,00	9,00
0379	1347	RE 11+4 gelbtürkis, ungefaltet	85,00	17,00
0380	1379	RE 11+4 gelbtürkis, ungefaltet	180,00	38,00
0381	1398	RE 11+4 gelbtürkis, ungefaltet	55,00	12,00
0382	1406	RE 11+4 gelbtürkis, gefaltet	50,00	10,00
0383	1339	500er-Rolle: RE 11+4 helltürkis, im Lf. gefaltet, geprüft Schmidl	225,00	50,00
0384	1341	RE 11+4 helltürkis, Leerfelder gefaltet	113,00	20,00
0385	1342	RE 11+4 helltürkis, ungefaltet	120,00	24,00
0386	1398	RE 11+4 helltürkis, gefaltet im Lf.	380,00	80,00
0387	1469	RE 11+4 helltürkis, zwischen Marken u. Lf. gefaltet	90,00	14,00
0388	1469	RE 11+4 hellgelbgrün y, gefaltet	60,00	7,00
	SWK v	SWK, weiße Gummierung v		
0389	SWK v	5x RE 5+4 Lf. grautürkis (20, 100, 400, 450, 200), gerade geklebt, gute Zähnung zusätzl. 2x RE 5+4 Lf. hellgelbgrün x (80, 200)	200,50	10,00
0390	1623 v	RA 11, waagr. Nr.	90,00	12,00
0391	1665 v	RA 11, senkr. Nr.	40,00	5,00
0392	1860 VII	je 1x 5er-Streifen als RA5 <200>, mit <60> u. 6er-Streifen mit <10 - 5>	190,00	25,00
0393	2306 lb	1,44 € mit tiefschwarze Nummer <405>, gestempelt , rücks. Nr. vollständig erhalten, dabei obere Punktreihe der "5" leicht verlaufen	900,00	210,00



Los Nr. 0374



Los Nr. 0394



Los Nr. 0393

0394	3296 - 2a	Blumen kompl. 500er-Rolle (5 Cent, Type 2a) mit Verp.-Schachtel		310,00
------	-----------	---	--	--------

Blumen - Fälschungen

0395	3x PFä	3197, 3365, 3472: je 1x ohne Nr. als Fälschung		5,00
0396	3x PFä	3197, 3365, 3472: je 1x im Paar mit einer Nr. als Fälschung		20,00



Los Nr. 0396

Katalog-Nr.	MiNr.	Beschreibung	Michel in €	Ausruf in €
nassklebende Sondermarken				
bei den folgenden Lose handelt es sich jeweils				
um alle Nrn.-Marken von <200> bis <5> (= 40 St.)				
aus den 200er-Rollen der nassklebenden Sondermarken				
perfekt abgelöst, gestempelt ,				
jeweils auf Albumseite aufsteigend gesteckt				
0397	2767	Dachs, 55 Cent	139,20	13,00
0398	2862	Fachwerkbauten, 55 Cent	139,20	13,00
0399	2881	Schützenbund, 145 Cent	272,80	27,00
0400	2979	Fachwerkbauten, 58 Cent	139,20	15,00
0401	3070	1. Aufl. Ferneisenbahn, 145 Cen	269,00	26,00
0402	3070	2. Aufl. Ferneisenbahn, 145 Cent	335,00	29,00
0403	3145	Bismark, 62 Cent	143,20	14,00
0404	3203	1. Aufl. Bayerischer Wald, 85 Cent	150,80	12,00
0405	3227	Titzian, 70 Cent	162,40	16,00
0406	3254	1. Aufl. Liliental, 145 Cent	162,40	12,00
1.2 Rollenmarken Berlin				
Brandenburger Tor				
0407	290	5er-Streifen mit <115> auf der unteren Marke	170,00	17,00
0408	290	5er-Streifen mit <430> auf der unteren Marke	170,00	17,00
0409	290	RA6, gefaltet	230,00	50,00
Unfallverhütung, versch. Nr.-Farben				
0410	UV a - d	6x 11er-Streifen, ungefaltet, dabei 402 a mit <0560 - 565 - 0570>, 403 a mit <0110 - 115 - 0120>, 453 b mit <035 - 040 - 045>, 403 d mit <190 - 195 - 200>, 404 c mit <060 065 - 070> u. 404 d mit <040 - 045 - 050>	116,00	8,00
UV a Unfallverhütung, schwarze Nr.				
0411	403 a	1000er-Rolle, RE 11+4 grün/Planatol, ungefaltet	30,00	6,00
0412	404 a	400er-Rolle, RE 11+4 helltürkis, ungefaltet	25,00	5,00
UV a schwarze Nr., ungefaltete RA11 mit zugeh. Banderole in Originallänge				
0413	403 a	500er-Rolle	8,00	2,00
0414	403 a	1000er-Rolle	40,00	10,00
0415	404 a	400er-Rolle	15,00	4,00
UV a schwarze Nr., RE 11+4 grün/Dextrin, ungefaltet				
0416	402 a	500er-Rolle	38,00	8,00
0417	403 a	500er-Rolle	20,00	4,00
0418	404 a	400er-Rolle	20,00	4,00
0419	406 a	1000er-Rolle	95,00	20,00
BuS aF Burgen u. Schlösser alte Fluoreszenz				
0420	532 - 540 aF	je 1x 5er-Streifen	97,30	10,00
0421	BuS aF	10x RE 5+4 helltürkis, ungefaltet, dabei 10, 20, 30 50 rot, 60 braun, 70, 210, 230, 60 rot u. 40 braun	158,00	10,00
0422	BuS aF	7x RE 5+4 gelbtürkis, ungefaltet, dabei 10, 20, 30, 40 grün, 200, 40 braun, 50 grün	106,00	6,00



Katalog-Nr.	MiNr.	Beschreibung	Michel in €	Ausruf in €
	BuS aF	ungefaltete RA11 mit zugeh. Banderole in Originallänge		
0423	532 aF		7,00	2,00
0424	533 aF		7,00	2,00
0425	534 aF	300er-Rolle	14,00	4,00
0426	534 aF	500er-Rolle	14,00	4,00
0427	535 aF	200er-Rolle	20,00	5,00
0428	535 aF	500er-Rolle	18,00	4,00
0429	536 aF		23,00	5,00
0430	537 aF	300er-Rolle	24,00	5,00
0431	537 aF	500er-Rolle	38,00	8,00
0432	538 aF		35,00	6,00
0433	539 aF		45,00	11,00
0434	540 aF		50,00	13,00
0435	587 aF		16,00	5,00
0436	588 aF		30,00	6,00
0437	589 aF		60,00	13,00
0438	590 aF		70,00	15,00
0439	611 aF	500er-Rolle	24,00	5,00
0440	614 aF	200er-Rolle	20,00	4,00
0441	614 aF	500er-Rolle	20,00	4,00
0442	615 aF		25,00	5,00
	BuS aF	RE 11+4 grün/Dextrin, ungefaltet		
0443	532 aF		40,00	8,00
0444	533 aF		35,00	7,00
0445	534 aF		30,00	6,00
0446	537 aF		60,00	12,00
0447	538 aF		70,00	14,00
0448	539 aF		180,00	36,00
0449	540 aF		170,00	34,00
0450	588 aF		190,00	38,00
0451	614 aF		170,00	34,00
	BuS aF	RE 11+4 grün/Planatol, ungefaltet		
0452	532 aF		320,00	70,00
0453	533 aF		50,00	10,00
0454	534 aF		40,00	8,00
0455	538 aF		110,00	22,00
0456	540 aF		210,00	42,00
0457	590 aF		200,00	40,00
	BuS aF	RE 11+4 helltürkis, ungefaltet		
0458	532 aF		6,00	2,00
0459	533 aF		6,50	2,00
0460	534 aF		7,00	2,00
0461	535 aF		13,00	3,00
0462	536 aF		19,00	4,00
0463	537 aF		19,00	4,00
0464	538 aF		22,00	5,00
0465	539 aF		60,00	14,00
0466	540 aF		55,00	13,00
0467	587 aF		38,00	10,00
0468	588 aF		25,00	5,00
0469	589 aF		60,00	14,00
0470	590 aF		50,00	14,00
0471	611 aF		30,00	6,00



Katalog-Nr.	MiNr.	Beschreibung	Michel in €	Ausruf in €
	BuS aF	RE 11+4 helltürkis, ungefaltet (Fortsetzung)		
0472	614 aF		22,00	5,00
0473	615 aF		100,00	25,00
	BuS aF	RE 11+4 gelbtürkis, ungefaltet		
0474	532 aF		6,00	2,00
0475	533 aF		9,00	3,00
0476	534 aF		19,00	4,00
0477	535 aF		27,00	6,00
0478	536 aF		30,00	6,00
0479	537 aF		650,00	150,00
0480	540 aF		70,00	15,00
0481	587 aF		140,00	30,00
0482	590 aF		80,00	18,00
0483	611 aF		25,00	5,00
0484	614 aF		15,00	3,00
0485	615 aF		20,00	4,00
	BuS aF	RE 11+4 1/2, ungefaltet		
0486	532 aF	Lf. grün/Dextrin		10,00
0487	534 aF	Lf. helltürkis	30,00	6,00
0488	611 aF	Lf. helltürkis		6,00
		SWK		
0489	SWK	14x 5er-Streifen, ger. Nr., Satz kompl. (bis auf 5 Pf)	274,00	30,00
0490	SWK	14x 5er-Streifen, unger. Nr., Satz kompl. (bis auf 5 Pf)	274,00	30,00
	1.3	Rollenmarken Deutsches Reich		
0491		Lot mit 29x RE 11+4, kl. Einschränkungen (altersbedingt), überwiegend gute Qualität, dabei 159a türkisgrau, 244a türkisgrau, 245 olivgrau, 2x 241 blau, 2x 239 mit 6 u. 7 Lf. (ohne Ber.), 4x 241 türkisgrau, 205 türkisgrau am oberen Markenrand (Knitter im letzten Lf., 228 W türkisgrau, 231a türkisgrau (b-Farbe zum Vergl. als EZM anbei - schwärzlich), braun), 232 W türkisgrau, 2x 209 Wa türkisgrau am oberen Markenrand, 4x 268b türkisgrau, 269 türkisgrau, 3x 270 blau (dabei 1x zwischen 2. u. 3. Lf. gerissen)	2.228,00	100,00
0492	783a/785	kompl. Zdr.-Rolle 4+6+4 Pf Hitler, talkumiert, Erhaltung perfekt, ungeöffnet mit allen 3 Siegelringen u. völlig ohne Stockflecken, in dieser Erhaltung sehr selten!	1.500,00	250,00



Los Nr. 0492

Katalog-Nr.	MiNr.	Beschreibung	Michel in €	Ausruf in €
	2	Blocks, MH etc.		
	2.0	Literatur - Handbücher		
		Deutsches Reich		
501 A	Band 1 u. 2	fabrikneue MICHEL-Handbücher Band 1 "Deutsches Reich Zusammendrucke" (Verlagspreis 98,00 €, 750 S.) u. Band 2 "Deutsches Reich Markenheftchen u. Heftchenblätter" (Verlagspreis 79,00 €, 770 S.)		120,00
501 B	Band 1 u. 2	fabrikneue MICHEL-Handbücher Band 1 "Deutsches Reich Zusammendrucke" (Verlagspreis 98,00 €, 750 S., von 2019) u. Band 2 "Deutsches Reich Markenheftchen u. Heftchenblätter" (Verlagspreis 79,00, 770 Seiten, von 2023), Katalogteil mit Plf., HAN, Druckerzeichen, Form- und Pl.-Nr., Ränder usw., Preisspalten auch für EF, MeF u. überfrankierte Sammlerbriefe, HBl. sind mit u. ohne Rand katalogisiert, jeweils mit umfangr. Info-Teil über alle Zdr./MH/ HBl.-Aspekte		120,00
	2.1.1	Blocks		
		Bund		
0502	Bl. 22 III	Übergröße 155 statt 145 mm breit, zusätzlich verschnitten, dadurch extrem breiter linker Rand		35,00
0503	Bl. 24 IV	Übergröße im Format 67x83 mm statt 57x83 mm, mit Teil des Nachbarblocks, mit Attest-Kopie Schlegel BPP, selten angeboten	250,00	30,00
0504	Bl. 24 Vs 1	verschnitten, mit Teil des Nachbarblocks	250,00	30,00
alle Einheiten (HBl., Paare, Streifen etc.) - falls nicht anderes angegeben - sind ungefaltet und nicht eingerissen				
	2.1.2	Zusammendrucke aus Blocks		
		Deutsches Reich		
0505	Bl Hz 2	tiefstgeprüft Schlegel BPP, zusätzlich das aktuelle Mi.-Handbuch "Blocks" im dem alle dt. Block-Zdr. bewertet sind (Verlagspreis 69,80 €)	2.300,00	300,00
0506	Bl W 1	als EF auf Eil-Brief mit SST "BERLIN-IPOSTA-Ausstellung 12.-21.Sept. 1930" nach Wandsbeck mit Ankunstempel 21.9.30, Umschlag des "EDEN-HOTEL-BERLIN" rechts unten etwas fleckig, selten	600,00	50,00
	2.2	Markenheftchenbogen (MHB)		
		Bund		
0507	9	ungefaltet	45,00	8,00
0508	12	VS-Faltung, 2x gefaltet	120,00	14,00
0509	15	VS-Faltung		
0510	16	VS-Faltung, 2x gefaltet	180,00	21,00
0511	17	VS-Faltung, 1x gefaltet	350,00	44,00
0512	18	VS-Faltung, 2x gefaltet	200,00	24,00
		Berlin		
0513	3	VS-Faltung, 2x gefaltet	140,00	15,00
0514	4	VS-Faltung, 2x gefaltet	140,00	15,00
0515	5	VS-Faltung, 2x gefaltet	220,00	23,00
0516	6	VS-Faltung, 2x gefaltet	160,00	15,00



Katalog-Nr.	MiNr.	Beschreibung	Michel in €	Ausruf in €
		Dt. Reich		
0517	6	gefaltet	1.100,00	135,00
0518	41	für MH 36 mit fast komplett sichtbarer HAN 18735.36 am UR, nur im OR u. UR etwas angetrennt, HAN nicht betroffen	1.400,00	200,00
	HAN 2		400,00	60,00
0519	49.2	für MH 38		
0520	51.1	für MH 39 mit HAN 23717.39, im OR nur 1x 3 Zähne angetrennt, sehr seltene HAN	> 1.000,00	250,00
	HAN 1			
0521	34	für MH 35, seltene Teilaufgabe mit Anlagestrichen neben Feld 60 u. unter Feld 93	> 1.110,00	200,00
0522	35	für MH 35, mit HAN 15473.33 neben Feld 71, selten in dieser HAN TOP-Qualität angeboten	> 1.300,00	280,00
0523	42.2	für MH 37, alle Ränder unbedruckt	550,00	70,00
0524	42.2	für MH 37, drei Nadelpunkte auf linkem Rand	550,00	70,00
0525	49.2	für MH 38	400,00	60,00
0526	49.3	für MH 39	250,00	30,00
0527	49.4	für MH 39, mit HAN 23717.39		
	HAN 1		600,00	100,00
0528	50.2	für MH 38, mit Plf. "weißer Fleck rechts im W von Werde" (Feld 100)	> 400,00	80,00
	Plf. I			
0529	51.1	für MH 39, mit Formnummer 1 (Feld 97/98)	> 500,00	90,00
	FN			
0530	51	für MH 39, mit Plf. "G von Glückwünsche verschmiert" (Feld 80)	1.100,00	170,00
	Plf. I			
0531	51	für MH 39, mit Plf. "e von Glückwünsche breit" (Feld 40 u. 80), im Mi.-Handbuch "Zusammendrucke" katalogisiert	> 500,00	100,00
	Plf. II			
0532	52	für MH 39, mit HAN 23717.39	> 1.000,00	220,00
	HAN 1			
0533	52	für MH 39, mit HAN 18699.40 u. Formnummer 2, nur geringe Randmängel: Ecke unten links geknickt u. etwas angetrennt (HAN davon nicht betroffen)	> 1.000,00	200,00
	HAN 2.2		400,00	60,00
0534	52.4	für MH 39, Eckknick oben rechts sonst ungeknickt		
0535	52	für MH 39, mit Plf. "s von sparkasse defekt" (Feld 40) und "e von spare oben eingedrückt" (Feld 80), beide im MICHEL-Handbuch "Zusammendrucke" katalogisiert	1.100,00	150,00
	Plf. I u. II			
0536	53	für MH 40, mit Pl.-Nr. "1" auf dem UR, zwischen der 4. u. 5. Markenreihe waagrecht gefaltet, nur 1x im rechten Rand angetrennt	1.400,00	200,00
0537	55.1.2	für MH 41, mit Pl.-Nr. "1" unten rechts (nur bei überbreitem UR sichtbar), in seltener ungefalteter Erhaltung, nur Ränder teils gering angetrennt bzw. mit kleinen Mängeln	1.300,00	200,00
0538	55 u. 56	für MH 41, jeweils mittig waagr. gefaltet, MHB 55: dgz Ränder nicht angetrennt, nur am Seitenrand 1x bis in die erste Markenreihe angetrennt, MHB 56: Ränder teils angetrennt u. 2 kleine Haftstellen in den seitlichen Rändern	2.100,00	280,00



Katalog-Nr.	MiNr.	Beschreibung	Michel in €	Ausruf in €
		Dt. Reich (Fortsetzung)		
0539	56.2.1	für MH 41, Ränder teils angetrennt	1.200,00	180,00
0540	58.4	für MH 42, mit grüner Pl.-Nr. 1 im OR (immer angeschnitten, da 15,5 mm vom Markenrand entfernt), zwischen 4. u. 5. Reihe senkrecht gefaltet, alle Ränder nicht angetrennt	1.300,00	200,00
0541	59.3	für MH 43, mit 2x Pl.-Nr. 1 im OR, beide Ziffern komplett sichtbar (selten, nur bei überbreitem Rand möglich), mittig senkrecht gefaltet, Ränder teils angetrennt	800,00	120,00
0542	60.1	für MH 43, in seltener Erhaltung, Ränder teils angetrennt (1x bis in die 1. Markenreihe)	750,00	100,00
0543	60.2	für MH 43, mit roter Pl.-Nr. 1 im OR, 1x senkr. gefaltet, dgz Ränder teils angetrennt	750,00	80,00
0544	60.3	für MH 43, mit roter Pl.-Nr. 1 im OR u. brauner unten links, 1x mittig senkrecht gefaltet, dgz Ränder teils gering angetrennt (1x bis in die erste Markenreihe), sehr selten mit zwei Plattennummern	1.500,00	200,00
0545	60.4	für MH 43, mit brauner Pl.-Nr. unten links (Ziffer nicht angeschnitten!!), mittig senkr. gefaltet, dgz Ränder teils gering angetrennt, Ecke unten links Mängel, sehr selten mit kompl. Pl.-Nr.	1.500,00	180,00
0546	61.2	für MH 44, mit zwei Pl.-Nr. auf überbreitem OR, senkr. gefaltet, Ränder teils angetrennt (1x bis in die Marken) u. Ecke unten links defekt	800,00	80,00
0547	63	für MH 45	230,00	35,00
0548	64.2	für MH 45, mit brauner Formnummer 1 unter Feld 55, nur ganz gering im Rand angetrennt (FN nicht betroffen)	680,00	100,00
0549	64.4	für MH 45, mit roter Formnummer 1 unter Feld 56, nur ganz gering im Rand angetrennt (FN nicht betroffen)	680,00	100,00
0550	65	für MH 46	230,00	30,00
0551	67	für MH 47	250,00	40,00
0552	67 Pl.-Nr. (2)	für MH 47, mit hellgrüner Pl.-Nr. "1" in linker unterer Bogenecke u. angeschnittene dunkelgrüne Pl.-Nr. "1" in rechter unterer Bogenecke, nur die Ränder teils angetrennt, dunkelgrüne Pl.-Nr. nur bei überbreiten Rändern sichtbar, bisher nur zwei MHB bekannt	> 420,00	200,00
0553	67 u. 68 je Pl.-Nr.	für MH 47, MHB 67 mit hellgrüner Pl.-Nr. "1" in linker unterer Bogenecke u. MHB 68 mit brauner Pl.-Nr. "1" in rechter unterer Bogenecke, nur die Ränder teils angetrennt, sehr selten angeboten	> 700,00	180,00
0554	69	für MH 48/49, selten in dieser Qualität	200,00	40,00
0555	69 HAN 1	für MH 48/49, mit HAN 20144.41, Formnummer 4 u. Druckerzeichen "Br", wie immer stark angeschnitten, selten in dieser Qualität	600,00	90,00
0556	69 HAN 3	für MH 48/49, mit HAN 20144.41, Formnummer 4 u. Druckerzeichen "Hü", wie immer sehr stark angeschnitten, selten in dieser Qualität	600,00	80,00
0557	70 HAN 1.2	für MH 48, mit HAN 20144.41, Formnummer 2 u. Druckerzeichen "Br", fast immer stark angeschnitten, selten in dieser Qualität	800,00	120,00
0558	70 HAN 1.3	für MH 48, mit HAN 20144.41, Formnummer 3 u. Druckerzeichen "Br", fast immer stark angeschnitten, selten in dieser Qualität	800,00	140,00
0559	71 Plf.	für MH 48, mit Plf. "Punkt in s von Post" (Feld 1 u. 21), im MICHEL-Handbuch "Zusammendrucke" katalogisiert, selten in dieser Qualität	> 350,00	50,00

Katalog-Nr.	MiNr.	Beschreibung	Michel in €	Ausruf in €
	2.3	Markenheftchen (MH)		
		Bund		
0560	8		50,00	5,00
0561	10	als Versuchsheftchen		8,00
0562	13a		85,00	8,00
0563	22 ac ZB		70,00	7,00
0564	22 af ZB		100,00	10,00
0565	22 ah ZB		70,00	7,00
0566	22 ai ZB		60,00	6,00
		Berlin		
0567	10 al ZB		180,00	17,00
		Deutsches Reich		
0568	13 A 2.1	mit dgz HBI.-Rändern, unbedruckt oder mit durchgehenden StrL, HBI. 2 mit HAN, alle HBI. verschnitten, so dass unten noch Markenbilder des Nachbar-HBI. sichtbar sind, sehr ungewöhnlich u. in tadelloser Erhaltung	300,00	50,00
0569	32.2.3 Pif.	mit Original-Klammer, HBI. 74 B mit Pif. V, Klammer 19 mm, leichter Aufklappbug	380,00	40,00
0570	43.1 Pl.-Nr.	mit 15 mm-Klammer, HBI. 107 mit sichtbarer Pl.-Nr. "1", beide HBI. mit seltener vollst. Zähnung, tadellose Qualität	120,00	35,00
die Lose (Nr. 0571 - 0580) stammen aus der Auflösung einer großen Friedericus-Sammlung				
0571	32.1.1 u. Pif. IX	mit HBI. 74 A 0 u. 75 A 0 sowie Pif. IX auf HBI. 75, "roter Punkt an unterer Hutspitze" (Feld 4), seltene vollst. Zähnung bei beiden HBI., mit dreiseitigem Auszug aus Michel-Handbuch von 2023	> 400,00	75,00
0572	32.1.1 u. Pif. II	HBI. 74 A 0 u. 75 A 0 sowie Pif. II auf HBI. 74, "Rasterfehler links von der Hutspitze"(Feld 3), seltene vollst. Zähnung bei beiden Heftblättern, mit dreiseitigem Auszug aus Michel-Handbuch von 2023	> 400,00	75,00
0573	32.1.1 dunkelrot	mit Klammer 15 mm, mit HBI. 74 A 0 u. 75 A 0, beide HBI. mit vollst. Zähnung, aus kleiner Teilaufgabe mit dunkelrotem Deckeldruck (statt hellrot), mit dreiseitigem Auszug aus MICHEL-Handbuch von 2023	> 450,00	70,00
0574	32.1.3	mit Klammer 19 mm, mit HBI. 74 A 0 u. 75 A 0, seltene vollst. Zähnung bei beiden Heftblättern, mit dreiseitigem Auszug aus MICHEL-Handbuch von 2023	> 400,00	60,00
0575	32.2.1	mit Klammer 15 mm, mit HBI. 74 B 0 u. 75 B 1.2 (mit vollem Passerkreuz), beide HBI. mit vollst. Zähnung, mit dreiseitigem Auszug aus MICHEL-Handbuch von 2023	> 200,00	40,00
0576	32.2.3	mit Klammer 19 mm, mit HBI. 74 B 0 u. 75 B 0, mit dreiseitigem Auszug aus MICHEL-Handbuch von 2023	300,00	50,00
0577	32.3.1 u. Pif. II u. VII	mit Klammer 15 mm, mit HBI. 74 A 0 u. 75 B 1.1 (Passer- strich oben) sowie Pif. II auf HBI. 74 "Rasterfehler links an der Hutspitze" (Feld 3) u. Pif. VII auf HBI. 75 "roter Fleck neben t von fordert" (Feld 1), beide HBI. mit vollst. Zähnung, MH mit zwei Pif. sind extrem selten, mit dreiseitigem Auszug aus MICHEL-Handbuch von 2023	> 445,00	80,00
0578	32.4.1	mit Klammer 15 mm, mit HBI. 74 B 0 u. 75 A 0, beide HBI. mit vollst. Zähnung, mit dreiseitigem Auszug aus MICHEL-Handbuch von 2023	> 250,00	40,00
0579	32.4.3	mit Klammer 15 mm, mit HBI. 74 B 0 u. 75 A 0, beide HBI. mit vollst. Zähnung, zwei kleine Rostpunkte auf dem Deckel, mit dreiseitigem Auszug aus MICHEL-Handbuch von 2023	> 400,00	60,00

Katalog-Nr.	MiNr.	Beschreibung	Michel in €	Ausruf in €
Deutsches Reich (Fortsetzung)				
0580	32.4.3 u. Plf. V	mit Klammer 19 mm, mit HBl. 74 B 0 u. 75 A 0 sowie Plf. V "zwei grüne Punkte vor dem Gesicht" (Feld 3), beide HBl. mit vollst. Zähnung, schwacher Aufklappbug an der Klammer, mit dreiseitigem Auszug aus MICHEL-Handbuch von 2023	> 480,00	75,00
TAAF (französische Antarktis)				
0580 A	400 - 411	Tourismus Landschaftsaquarelle (aus 1999)	PP = 50,00	
	459 - 472	Tourismus Landschaftsaquarelle (aus 2001), beinhaltet zwei Sätze; wenn lt. Michel ein Satz € 30,00 kostet, ist der KW für das MH höher (mit € 60,00 €) anzusetzen	PP = 50,00	
	524 - 535	Tourismus kulinarische Reise (aus 2003)	PP = 55,00	62,00
2.4 Heftchenblätter (HBl.)				
Deutsches Reich				
HBl. aus MHB mit vollständiger Zähnung werten lt. Handbuch plus 30 %				
0581	15 A 1, A 2.1 u. B 2	aus MH 11, 3 HBl. mit dgz/ndgz Rand, 3 versch. StrL	210,00	25,00
0582	20 ab A 1.1	aus MH 10, mit Originalgummi u. Falzrest nur oben rechts, sonst alles postfrisch, Rand mit grüner StrL, geprüft BPP	300,00	40,00
0583	20 ab A 0	aus MH 10, mit Originalgummi u. Erstfalz, Rand unbedruckt u. durchgezähnt, farbgeprüft BPP	210,00	30,00
0584	21aa A 0	aus MH 11, sehr gut gezähnt, Rand dgz. ohne StrL, unsigniert	150,00	20,00
0585	21 II a A HAN 3	aus MH 11, mit dgz Rand u. HAN 1848.19	150,00	20,00
0586	21 aa B 3.2	aus MH 11, mit ndgz Rand u. kleinem "p", geprüft Infla Berlin (Weinbuch) BPP, unten rechts kleiner brauner Fleck	320,00	35,00
0587	22 ab A 0	aus MH 11, dgz. Rand, mit seltener vollst. Zähnung, farb- geprüft	> 200,00	30,00
0588	22 ab A 0	aus MH 11, gestempeltes HBl. mit Rand, Fotobefund Tworek BPP "...echt, zeitgerechte Entwertung"	400,00	50,00
0589	23 II a A+B HAN 6	aus MH 12, 2 ungebrauchte HBl., Mini-Haftstellen nur im Rand, mit dgz u. ndgz Rand, je mit HAN 3700.19	160,00	18,00
0590	26 a A (8)	aus MH 13, 8 ungebrauchte HBl. mit dgz Rand, nur versch. Strichleisten	168,00	20,00
0591	27 aa	aus MH 13, gestempeltes HBl. mit guter Zähnung, farbgeprüft Jäschke-Lantelme BPP	200,00	30,00
0592	29	aus MH 14, gestempeltes HBl. auf Briefstück, geprüft Infla Berlin	150,00	20,00
0593	30 B 2.4 u. 2.5	aus MHB 3 bzw. MH 14, 2 HBl. mit "p", StrL durchgehend u. verkürzt	160,00	25,00
0594	30 A (5)	aus MH 14, 5 HBl. mit versch. StrL	135,00	15,00
0595	32 A HAN 1.2	aus MH 14, mit dgz Rand u. unterbrochener StrL	120,00	15,00
0596	35	aus MH 15, gestempeltes HBl., geprüft Infla Berlin	220,00	30,00
0597	36	aus MH 15, gestempeltes HBl. mit vollst. Zähnung, geprüft Infla Berlin	> 300,00	45,00
0598	49 EUL 1 u. Plf. I	aus MHB 11, aus der Bogenecke, mit Plf. "Punkt vor Adlerbauch" (Feld 9), teils kleine schwache Stockflecken u. Mini-Haftstelle im Rand	900,00	90,00
0599	49 Plf. II	aus MHB 11, mit UR u. Plf. "Punkt im oberen Rand über P" (Feld 4)	600,00	90,00
0600	54 B 1.1	aus MH 23, ungebraucht (Originalgummi mit Falz nur auf einer Marke), mit seltener vollst. Zähnung, Rand mit dg StrL	> 200,00	35,00
0601	61 B 2	aus MH 26, mit guter Zähnung u. unterbrochener oliver StrL	250,00	35,00
0602	62	aus MH 26, ohne Rand mit seltener vollst. Zähnung	> 120,00	18,00
0603	74 A 1	aus MHB 27, mit dgz Rand u. StrL	150,00	20,00

Katalog-Nr.	MiNr.	Beschreibung	Michel in €	Ausruf in €
Deutsches Reich (Fortsetzung)				
0604	74 B 1.1 (2)	aus MHB 27 bzw. MH 32, 2 HBl. mit versch. Passerkreuzen u. vollst. Zähnung	> 200,00	30,00
0605	74 A 1.1	aus MHB 27 bzw. MH 32, mit StrL u. vollst. Zähnung	150,00	20,00
0606	74 B 1.2	u. aus MH 32, mit ndgz Rand u. Passerkreuz, Plf. IV "grüner Punkt unterhalb der Hutspitze" (Feld 3), vollst. Zähnung	> 150,00	20,00
0607	74 EOL 2	aus MHB 27, aus der Bogenecke, OR dgz	150,00	20,00
0608	74 EUL 2	aus MHB 27, aus der Bogenecke, UR dgz	150,00	20,00
0609	74 u. 75 B 0	aus MH 32, 2 HBl. mit sehr guter Zähnung	120,00	15,00
0610	75 B 1.3	aus MH MHB 27, mit ndgz Rand u. Passerkreuz unten, vollst. Zähnung, ungeknickt u. nicht angetrennt	> 140,00	20,00
0611	76 EOL 2	aus MHB 29, aus der Bogenecke, OR dgz	230,00	30,00
0612	76 EUL 1	aus MHB 29, aus der Bogenecke, UR ndgz	230,00	30,00
0613	76 B (2)	aus MHB 29, 2 HBl. mit vollst. Zähnung, mit anhängendem Zwischensteg, versch. StrL	> 300,00	40,00
0614	76 B 0	aus MHB 29, mit vollst. Zähnung, mit anhängendem Zwischensteg	> 150,00	20,00
0615	77 AL	aus MH 33, mit grünem Anlagestrich auf dem Rand, vollst. Zähnung, sehr selten	> 500,00	80,00
0616	77 EUL 1	aus MHB 30, aus der Bogenecke, UR ndgz	230,00	35,00
0617	77 B 0	aus MHB 30, mit vollst. Zähnung, mit anhängendem Zwischensteg	> 150,00	20,00
0618	78 AL	aus MH 33, mit seltenen Anlegestrichen rot u. orange auf dem Rand, vollst. Zähnung	> 400,00	60,00
0619	78 B 0	aus MHB 31, mit vollst. Zähnung, mit anhängendem Zwischensteg	> 200,00	30,00
0620	81 B 1	aus MH 35, mit braunem Anlagestrich auf dem HBl.-Rand, vollst. Zähnung	> 120,00	18,00
0621	85 B - 88 B	aus MHB 38 - 41, 4 HBl. mit vollst. Zähnung, mit anhängendem Zwischensteg, selten so kompl. angeboten	> 200,00	30,00
0622	88	aus MH 36, als portogerechte EF (42 Pf.) auf R-Brief mit Sonderstempel 'ASCHERSLEBEN Tag der Briefmarke 10. Januar 1937' nach Frosa/Anhalt mit Sonder-R-Zettel, Ankunstempel	120,00	15,00
0623	88 B 0	aus MH 36, mit Rand, portogerechte EF (42 Pf.) auf R-Brief 'PASSAU-ILZSTADT 15 OCT 36' nach Aschaffenburg mit Ankunstempel	220,00	28,00
0624	89 B - 92 EUL	aus MH 37, 4 HBl., einheitlich aus der linken unteren Bogenecke u. zusätzlich mit anhängenden Zwischenstegen	320,00	45,00
0625	89 B - 92 B	aus MHB 42 - 45, 4 HBl. mit vollst. Zähnung, mit anhängenden Zwischenstegen	> 200,00	30,00
0626	93 B - 97 B	aus MH 38, 5 HBl.	170,00	22,00
0627	97 Pfl. I	aus MH 38, mit Plf. "G von Glückwünsche gebrochen" u. mit anhängenden Zwischenstegen	200,00	30,00
0628	102 EOL 2	aus MHB 54, aus der Bogenecke, links mit ndgz Rand u. Passerkreuz	300,00	45,00
0629	102 C 0	aus MH 40, ndgz Rand mit vollst. Zähnung	> 180,00	25,00
0630	102 C 1	aus MH 40, ndgz Rand mit Kontrollstriche u. vollst. Zähnung	> 350,00	55,00
0631	103 EOL 2 u. EUL 2	aus MH 41, 2 HBl., obere bzw. untere Bogenecke, je mit Passerkreuz/-strich	150,00	20,00
0632	104 EOL 1 EUL 2	u. aus MHB 56, 2 HBl., obere bzw. untere Bogenecke, 1x mit Passerkreuz/-strich	240,00	35,00
0633	104 B 1 B 2	u. aus MHB 56, 2 HBl. mit Passerkreuz/-strich oben u. unten (Feld 1 u. 6), vollst. Zähnung	> 180,00	25,00
0634	107 B 1 u. 108 B 1	aus MHB 59 u. 60, 2 HBl. mit vollst. Zähnung u. Passerkreuze am rechten Rand	> 100,00	15,00
0635	107 B 5 Pl.-Nr.	aus MHB 59, mit vollst. Zähnung, mit 2 Pl.-Nr. (s. Abbildung im Mi.-Handbuch), sehr seltenes Angebot	> 250,00	40,00

Katalog-Nr.	MiNr.	Beschreibung	Michel in €	Ausruf in €
Deutsches Reich (Fortsetzung)				
0636	109 EOR u. 110 EOL	aus MHB 61 u. 62, 2 HBl., je Bogenecke	125,00	16,00
0637	109 B 1 u. 110 B 1	aus MHB 60 u. 62, 2 HBl. mit vollst. Zähnung u. Passerkreuz rechts	> 100,00	15,00
0638	110 Pfl. I	aus MHB 62, mit vollst. Zähnung, mit Passerkreuz/-strich u. Pfl. "brauner Strich von 2 bis A von Axster"	> 150,00	25,00
0639	111 EOL 3 112 EOL 3 Nr.	u. aus MHB 63 u. 64, 2 HBl., je Bogenecke, beide mit Pl.-Nr. "1", Pl. jeweils zwischen der 3. u. 4. Markenreihe senk. gefaltet	170,00	30,00
0640	111 EOL 3 Nr.	Pl. aus MHB 63, Bogenecke mit Pl.-Nr. 1, linker Rand herstellungsbedingt etwas wellig (herstellungsbedingt)	80,00	20,00
0641	113 EOL u. EOR	aus MHB 65, 2 HBl., Bogenecke links u. rechts	100,00	15,00
0642	115 u. 116 EUL 2 Pl.-Nr.	aus MHB 67 u. 68 bzw. MH 47, zwei HBl. aus der Bogenecke, jeweils mit Pl.-Nr., am UR teils gering angetrennt	350,00	40,00
0643	116 EUL 2 Pl.-Nr. 1	aus MHB 68, aus der Bogenecke mit roter Pl.-Nr. "1"	200,00	30,00
0644	117 - 122 B 0	aus MHB 69 - 72, 6 HBl., je mit vollst. Zähnung u. anhängendem Zwischensteg	> 96,00	15,00
0645	119 Pfl. I	aus MHB 70 bzw. 71, mit vollst. Zähnung u. mit Pfl. "Punkt in s von Post", mit anhängender Zwischensteg	> 120,00	18,00
0646	121 HAN 1.3	aus MHB 71, aus der Bogenecke mit HAN 20144.41, mit FN 3 u. DZ "Br", nur minimal angeschnittene Ziffern/Buchstabe	200,00	35,00
2.5 Zusammendrucke (Zdr.)				
Bund				
0647	S 50 YII OR	aus MHB 5 YII, mit OR, nur rechter Rand geknickt	230,00	20,00
0648	WZ 16b Y II	gestempelt vom Unterrand, gepr. Schlegel BPP	200,00	20,00
0649	ex HBl. 15 u. 21	alle Zdr.		20,00
0650	ex MHB 17	kompl.	140,00	14,00
0651	ex MHB 18	kompl.	25,00	5,00
0652	ex MHB 24	kompl.	25,00	5,00
0653	ex HBl. 22	2x vom Bogen, SZ 1a z. 1b sowie SZ 2a u. 2b	60,00	6,00
0654	ex MH 23	alle Zdr.	25,00	5,00
0655	ex HBl. 25	alle Zdr.	55,00	5,00
0656	ex HBl. 25	alle Zdr., überkompl.	81,00	8,50
0657	ex HBl. 27	alle Zdr.	15,00	5,00
0658	ex HBl. 28	alle Zdr.	60,00	6,00
Berlin				
0659	Lot Pfl.	aus MHB 5, drei Pfl.-Zdr.: K 5 Pfl. 286 I, KZ 3 Pfl. 288 I u. W 43 Pfl. 288 II	340,00	25,00
DDR				
0660	WZd 28 - 33	6 Zsdr. mit ESST , kompl. Serie aus MiNr. 893-894	300,00	24,00
Deutsches Reich				
0661	P-V 5	Zdr. 'Tag der Briefmarke' u. 'Ka-Be', mit beiden Reklamen (nur 2x pro Bogen möglich), tadellos gestempelt	100,00	15,00
0662	P-V 8	Zdr. 'Tag der Briefmarke' u. 'Ka-Be', mit beiden Reklamen (nur 2x pro Bogen möglich), tadellos gestempelt	100,00	15,00

Katalog-Nr.	MiNr.	Beschreibung	Michel in €	Ausruf in €
Deutsches Reich (Fortsetzung)				
0663	W 4	aus MH 4, mit vollst. Zähnung als portogerechte EF (10 Pf.) auf Fern- Brief "HAMBURG 2.9.13" nach Magdeburg, schwacher Umschlagbug außerhalb der Frankatur	700,00	100,00
0664	W 5	aus MH 11, als portogerechte MiF (15 Pf.) auf Fern- Brief "HANNOVER 22.6.19" nach Cellelager	120,00	15,00
0665	W 7 II (2)	aus MH 5, 2 Zdr. als portogerechte MiF (60 Pf.) auf Fern- Brief "ARNSBERG (WESTF.) 20.4.21" nach Berlin	150,00	18,00
0666	W 9 aa	aus MH 9, gestempelt , geprüft Infla Berlin	350,00	45,00
0667	W 9 aa	aus MH 9, Originalgummi mit Falz, seltene vollst. Zähnung	300,00	35,00
0668	W 11 ba	aus MH 8, gestempelt mit vollst. Zähnung	350,00	45,00
0669	W 13 aa	aus MH 10, ungebrauchter (Haftstelle) mit vollst. Zähnung, ungeknickt	180,00	20,00
0670	W 13 aa	aus MH 10, Originalgummi mit ganz geringen Haftstellen, farbgeprüft BPP	180,00	22,00
0671	ex S 3 - S 29	Lot mit 15 senkr. Germania-Zdr., sehr gut gezähnt, nur Rundstempel	890,00	100,00
0672	ex S 3 - WK 2	aus MHB 1-9, 38 Germania-Zdr., dabei S 6, alle ungebraucht	621,00	50,00
0673	S 4 I LR 1	aus MH 5, mit dgz Rand u. grüner StrL	150,00	18,00
0674	S 4 II	aus MH 5 II, als portogerechte EF (15 Pf.) auf Fern- Brief "ERFURT 2.3.17" nach Gröningen/Magdeburg, kaum sichtbarer Umschlagbug außerhalb der Frankatur	180,00	24,00
0675	S 6	aus MH 9, ungebraucht, mit vollst. Zähnung	180,00	20,00
0676	S 6 aa	aus MH 9, Originalgummi mit Falz, sehr gute Zähnung	180,00	20,00
0677	S 6 aa	aus MH 9, gestempelter Zdr. Fotobefund Tworek BPP "...echt, einwandfrei"	220,00	30,00
0678	S 8	aus MH 8, gestempelt mit vollst. Zähnung	200,00	28,00
0679	S 8 ba	aus MH 8/9, Originalgummi mit Erstfalz	180,00	20,00
0680	S 12 a	Rollen-Zdr., als portogerechte MiF (15 Pf.) auf Fern- Brief "LEUTSCH 30.11.17" nach Kronach/Bayern, seltene Farbe, Kurzbefund Tworek BPP "echt, tarifgerecht, einwandfrei"	120,00	18,00
0681	KZ 1 - KZ 9	aus MHB 1-9, alle 9 KZ-Zdr., so kompl. selten angeboten	140,00	18,00
0682	KZ 5 Pfl. I	aus MHB 1 bzw. 2, mit Pfl. auf Feld 3 "Rahmen oben links nach innen gebogen"	150,00	20,00
0683	RL 3 EOL	aus MHB 3-5, Bogenecke mit Bogenkennziffer "4"	150,00	20,00
0684	RL 4.3	aus MHB 3-5, mit HAN	150,00	20,00
0685	S 27	aus MH 15, gestempelt mit vollst. Zähnung, geprüft Infla Berlin	250,00	35,00
0686	KZ 8 (8)	aus MHB 8, 8 Zdr. im Bogenteil (alternativ S 27 - S 30), 1x nach dem 5. Zd. waagr. gefaltet, nicht angetrennt	160,00	20,00
0687	RL 9.1 (2)	aus MHB 6 bzw. 7, 2 Zdr., versch. StrL	120,00	15,00
0688	RL 13.3	aus MHB 9, mit unterbrochener StrL	150,00	20,00
0689	RL 14.4	aus MHB 9, mit unterbrochener StrL	150,00	20,00
0690	W 21.3	aus MH 20, mit vollst. Zähnung, als portogerechte MiF (35 Pf.) auf Nachnahme- Brief "BRAUNSCHWEIG 31.12.31" nach Stuttgart-Cannstadt	300,00	45,00
0691	W 22	aus MH 20, mit vollst. Zähnung im Viererstreifen, als portogerechte MiF (45 Pf.) auf R- Brief 'BERLIN 6.10.31' nach Dresden mit Ankunstempel	200,00	25,00
0692	ex W 22 - W 44	aus MHB 10-25, 32 Weimar-Zdr., alle ungebraucht	845,00	70,00
0693	W 23	aus MH 22, sehr gute Zähnung, als portogerechte EF (15 Pf.) auf Fern- Brief 'KÜLLSTEDT 23.8.28' nach Wanne-Eickel	450,00	55,00
0694	W 23	aus HBl. 53, klarer Rundstempel , gepr. Oechsner BPP, vollst. Zähnung	200,00	25,00
0695	W 23	aus HBl. 53, auf Briefstück , vollst. Zähnung	200,00	25,00
0696	W 23 LR 1	aus MH 22, mit linkem Rand, StrL dg	170,00	20,00
0697	W 23 LR 1	aus MH 22, mit linkem Rand, StrL dg (unten eingedrückt), gestempelt, am Rand unten ein Zahn angetrennt	220,00	20,00

Katalog-Nr.	MiNr.	Beschreibung	Michel in €	Ausruf in €
Deutsches Reich (Fortsetzung)				
0698	W 23 LR 2	aus MH 22, mit linkem Rand, StrL uk, mit vollst. Zähnung	200,00	25,00
0699	W 23 LR 2	aus MH 22, mit Rand (StrL uk) u. vollst. Zähnung als portogerechte EF (15 Pf) auf Fern-Brief "ALTONA (ELBE) 29.8.28" nach Berlin-Nikolassee	550,00	65,00
0700	W 23 LR 2	aus MH 22, mit Rand u. verkürzter StrL, als portogerechte°EF (15°Pf.) auf Fern-Brief nach Torgau/Elbe, gute Zähnung	450,00	55,00
0701	S 37	aus HBl. 56, gestempelt	200,00	18,00
0702	W 30.1	aus MH 25, mit vollst. Zähnung, als portogerechte EF (15 Pf.) auf Fern-Brief "ESSEN-RELLINGHAUSEN 18.10.31", Umschlag oben mit Öffnungspuren	150,00	18,00
0703	W 30.2	aus MH 25, im Viererstreifen, als portogerechte MiF (30 Pf.) auf Fern-Brief "FRANKFURT (MAIN) 21.2.31" nach Liegnitz	200,00	24,00
0704	W 30.3	aus MH 25, mit vollst. Zähnung, als portogerechte MiF (25 Pf.) auf Fern-Brief mit Poststellenstempel "Nassach" u. zusätzlich "HOFHEIM i. UFR (LAND) 7.2.33" nach Hofheim	250,00	30,00
0705	S 40 LR	aus MH 26, im Viererblock mit Seitenrand, als portogerechte MiF (12 Pf) auf Fern-Brief "ISENHAGEN-HANKENSBÜTTEL 20.10.32" nach Berlin-Karlshorst	320,00	35,00
0706	S 41 UR 2	aus MHB 15, mit ndgz UR, auf Briefstück	250,00	30,00
0707	S 41 EUL 2	aus MHB 15, Bogenecke mit ndgz UR, gestempelt	300,00	25,00
0708	S 42 - S 45	aus MHB 16, 4 Zdr. mit klaren Rundstempeln	133,00	18,00
0709	S 43 Plf. IV	aus MHB 16, mit Michel-Plattenfehler IV "grüner Strich an der Wange neben dem Bart"	200,00	25,00
0710	S 45 UR 1 (3)	aus MHB 16, 3 Zdr., gestempelt mit versch. dgz Unterrändern	210,00	25,00
0711	S 46 EOL (4)	aus MHB 17, 4 versch. Eckrand-Zdr.	400,00	70,00
0712	S 46 EOL/EUL	aus MHB 17, 2 versch. Eckrand-Zdr.	200,00	30,00
0713	S 47 EOL 1 (2)	aus MHB 17, 2 versch. Eckrand-Zdr.	440,00	60,00
0714	S 47 EOL 1 u. LR 2	aus MHB 17, 2 Rand-Zdr.	370,00	50,00
0715	S 48 LR 2 (2)	aus MHB 17, 2 versch. Rand-Zdr.	200,00	30,00
0716	S 49 EUL 2 (2)	aus MHB 17, 2 versch. Eckrand-Zdr., ndgz Ränder	440,00	60,00
0717	S 49 EUL 2 (2)	aus MHB 17, 2 versch. Eckrand-Zdr., gestempelt , UR ndgz, Zähnung s. Scan	440,00	60,00
0718	K 9 - K 14	aus MHB 12-15, 6 Zdr., gestempelt , alle mit sauberem Rundstempel	250,00	30,00
0719	K 13 UR (3)	aus MHB 12, 3 Zdr., gestempelt , mit dgz UR u. versch. StrL	180,00	22,00
0720	W 34 Plf. I	aus MH 28, gestempelt , mit Plf. I "p von postkarte unten eingedrückt"	150,00	18,00
0721	W 35 Plf. I	aus MH 28, gestempelt , mit Plf. I "m von marken links abgeschnitten"	150,00	18,00
0722	W 37 LR 3	aus MH 29, gestempelt , mit vollst. Zähnung u. ndgz Rand im Viererblock	220,00	25,00
0723	S 84	aus MH 29, gestempelt mit vollst. Zähnung	130,00	16,00
0724	S 84	aus MH 29, mit vollst. Zähnung, als portogerechte als EF (15°Pf.) auf Fern-Brief "WEIMAR 4.12.30" nach Berlin-Schöneberg	550,00	90,00
0725	W 40 Plf. I	aus MH 30, gestempelt , mit Plf. I "grüner Strich unter P von Postkarte", gestempelt	200,00	25,00
0726	S 96 EUL	aus MH 30, Bogenecke, gestempelt	180,00	22,00
0727	WZ 9 (2)	aus MHB 27, 2 Zdr. im Sechserblock, als portogerechte MeF (24°Pf.) auf Fern-Brief "PÖTZSCHA 19.7.33" nach Berlin, seltene MeF	350,00	65,00
0728	WZ 9 - 11	aus MHB 27 - 28, 3 Zdr., gestempelt	310,00	40,00
0729	S 102, S 104 u. S 112	aus MH 32, 4 Zdr. auf R-Brief "GELSENKIRCHEN 22.8.33" nach Wilnsdorf/Siegen mit Ankunstempel	185,00	24,00
0730	S 103 OR	aus MHB 28, mit dgz OR	120,00	18,00
0731	S 103 LR 3	aus MH 32, mit Rand u. Passerkreuz	130,00	20,00

Katalog-Nr.	MiNr.	Beschreibung	Michel in €	Ausruf in €
Deutsches Reich (Fortsetzung)				
0732	S 103 LR 3	aus MH 32, gestempelt , mit Rand u. Passerkreuz	130,00	20,00
0733	S 103 u. S 105	aus MH 32, 2 gestempelte Zdr.	200,00	30,00
0734	S 103 - S 105 LR 2	aus MH 32, 4 Zdr., je mit unbedrucktem Rand	307,00	45,00
0735	S 104 Plf. II	aus MHB 28, gestempelt , mit Plf. II "roter Fleck neben t von fordert"	180,00	20,00
0736	K 17 - WZ 11	aus MHB 27 u. 28, 10 Zd., kompl. Serie	580,00	70,00
0737	K 17 - WZ 11	aus MHB 27 u. 28, 10 Zdr., gestempelt , 1x auf Briefstück, kompl. Serie, nur saubere Rundstempel	685,00	90,00
0738	WZ 11 OR 1	aus MHB 28, mit Oberrand, StrL bis zum Oberrand	130,00	18,00
0739	S 106 - S 109	aus MHB 30, 4 Zdr.,	160,00	20,00
0740	S 110 - S 113	aus MHB 31, 4 Zdr., gestempelt	240,00	25,00
0741	S 112 LR u. W 46	aus MHB 31, 2 Zdr., 1x mit Seitenrand, als portogerechte MiF (42°Pf.) auf R-Brief "LEIPZIG 8.1.34" nach Berlin mit Ankunftstempel	160,00	20,00
0742	KZ 18	aus MHB 29, mit verkürzten StrL als portogerechte EF (12 Pf.) aus Fern-Brief "BRUCHMÜHLENBACH 30.1.35" nach Mannheim	150,00	25,00
0743	W 47 - W 50	aus MH 34, alle 4 Zdr., tadellos gestempelt u. gezähnt	190,00	22,00
0744	W 54	aus MHB 33, gestempelt	250,00	40,00
0745	W 56 LR 1 u. W 58 RR 1	aus MHB 33, 2 Zdr. mit Seitenrand, gestempelt	170,00	20,00
0746	S 114 OR 1	aus MH 34, mit dgz OR, Briefstück	150,00	18,00
0747	SK 19 u. SK 20	aus MHB 32 u. 33, 2 Zdr., mit Rundstempel	200,00	22,00
0748	SK 19 RR 1	aus MHB 32, mit Passerkreuz im Rand	180,00	20,00
0749	SK 19 RR 2	aus MHB 32, gestempelt , mit Passerkreuz vor 6 Pf.-Marke	180,00	20,00
0750	S 124 EOL 1 u. 2	aus MHB 37, 2 Zdr. Bogenecke mit dgz u. ndgz OR, auf Briefstücken	500,00	60,00
0751	S 124 EOL 2	aus MHB 37, Bogenecke mit ndgz OR, gestempelt	250,00	30,00
0752	S 114	aus MH 34, mit vollst. Zähnung als portogerechte EF (12°Pf.) auf Fern-Brief nach Hofheim/Unterfranken, Umschlagbug außerhalb der Frankatur	350,00	40,00
0753	S 115 (2)	aus MH 35, 2 bzw. 3 Zdr., je als portogerechte MeF auf Orts- und Fern-Brief	80,00	10,00
0754	S 123 - S 126	aus MHB 37, 4 Zdr., Originalgummi mit Falz	212,00	25,00
0755	S 123 - S 126	aus MHB 37, 4 Zdr., gestempelt	350,00	40,00
0756	S 124 u. S 126	aus MHB 37, 2 Zdr., gestempelt	240,00	30,00
0757	S 124 LR	aus MHB 37, mit Rand, als portogerechte MiF (8 Pf.) auf Orts-Brief "FRANKFURT (MAIN) 16.7.34", Umschlagbug außerhalb der Frankatur	260,00	30,00
0758	KZ 20 (3)	aus MHB 34, 3 Zdr. im Bogenteil mit ndgz OR, als portogerechte MeF (12 Pf.) auf Fern-Brief "STUTTGART 11.9.36" nach Waldstetten, mit 3 Zdr. selten	150,00	30,00
0759	KZ 21.1 u. KZ 21.2	aus MHB 35, 2 Zdr., beide StrL-Varianten	245,00	30,00
0760	KZ 21.2.1 u. KZ 21.3	aus MHB 35, 2 Zdr. im Achterblock, 1x mit fehlender oranger StrL, sehr seltenes Angebot	620,00	90,00
0761	KZ 21.2.2	aus MHB 35, beide StrL links oben verkürzt, gestempelt	250,00	30,00
0762	S 131 EOL u. S 134 EUL (je 2)	aus MHB 41, 2 postfrische u. 2 gestempelte Zdr., je Bogenecke	140,00	18,00
0763	ex S 132 - 146	aus MHB 38-41, 6 Zdr., je Bogenecke, dabei S 132 EOL, S°134°EUL, S 140 EOL, S 142 EUL, S 144 EOL u. S 146 EUL	210,00	30,00

Katalog-Nr.	MiNr.	Beschreibung	Michel in €	Ausruf in €
Deutsches Reich (Fortsetzung)				
0764	S 141 LR (2)	aus MHB 38, 2 Zdr. im Viererstreifen, als portogerechte MeF (12°Pf.) auf Fern- Brief "MÜNCHEN HAUPTSTADT DER BEWEGUNG 9.11.36" nach Berlin-Charlottenburg, Umschlagbug außerhalb der Frankatur	> 140,00	25,00
0765	S 144 Pfl. I	aus MHB 39, mit Pfl. "dicker Fuß des F von Friedens", als portogerechte EF (12 Pf.) auf Fenster- Brief "DORTMUND 4.10.37"	250,00	30,00
0766	KZ 22.1 - KZ 22.6 Ränder	aus MHB 36 - 51, 6 Zdr. gestempelt , kompl. Serie, alle mit verkürzten StrL u. Bogenränder	195,00	30,00
0767	KZ 22.2 - W 67	aus MHB 38 - 41, kompl. Serie mit allen 29 Zdr., gestempelt	319,00	45,00
0768	KZ 22.2 (6) Ränder	aus MHB 38, 3 postfr. u. 3 gestempelte Zdr. mit versch. StrL, alle mit Bogenrändern	200,00	30,00
0769	KZ 22.3 - W 86	aus MHB 46 - 50, kompl. Zdr.-Serie mit allen 51 Zdr. nach Mi.-Spezial, inkl. KZ 22.4, alle mit Rundstempeln	615,00	80,00
0770	KZ 22.5 (6) Ränder	aus MHB 38, 3 postfr. u. 3 gestempelte Zdr. mit versch. StrL, dabei 2 mit Bogenrändern	130,00	20,00
0771	KZ 25 (3)	aus MHB 40, 3 Zdr. im Bogenteil als portogerechte MeF (24 Pf.) auf Fern- Brief "PASSAU-AUERBACH 20.10.36" nach Pforzheim, aus der Peschl-Korrespondenz, mit 3 Zdr. selten		24,00
0772	S 152 (2)	aus MHB 44, 2 Zdr. im Sechserblock, als portogerechte MeF (24°Pf.) auf Fern- Brief "HALLE (SAALE) 5.8.39" nach Kraftborn/Breslau	300,00	45,00
0773	KZ 26 - W 70 (27)	aus MHB 42-45, kompl. Serie mit allen 27 Zdr.	200,00	30,00
0774	KZ 26 - W 70 (29)	aus MHB 42-45, kompl. Serie mit allen 29 Zdr. nach Mi.-Spezial, inkl. der seltenen KZ 27.2 und KZ 29.1	450,00	60,00
0775	KZ 26 - W 70 (29)	aus MHB 42-45, kompl. Zdr.-Serie mit allen 29 Zdr. nach Mi.-Spezial, inkl. der seltenen KZ 27.2 und KZ 29.1, alle mit sauberen Rundstempeln	446,00	60,00
0776	KZ 27.1 u. KZ 27.2	aus MHB 44, 2 Zdr., gestempelt , mit beiden StrL-Varianten	155,00	18,00
0777	KZ 27.2	aus MHB 44, gestempelt	150,00	18,00
0778	KZ 29.1 u. KZ 29.2 je OR	aus MHB 45, 2 Zdr. je mit OR u. verkürzten Strichleisten, gestempelt	240,00	30,00
0779	S 203 - S 206	aus MHB 52, 4 Zdr.	185,00	25,00
0780	S 206 LR	aus MHB 52, mit Seitenrand als portogerechte EF (24 Pf.) auf Fern- Brief "HAMBURG 16.9.42" nach Lübtheen/Mecklenburg	160,00	18,00
0781	S 207 - S 210	aus MHB 51, 4 Zdr.	185,00	25,00
0782	S 207 - S 210	aus MHB 51, 4 Zdr., alle mit sauberen Rundstempeln	180,00	25,00
0783	S 208 Pfl. I	aus MHB 51, mit Pfl. "G von Glückwünsche defekt", gestempelt	200,00	25,00
0784	S 211 - S 214	aus MHB 51, 4 Zdr.	185,00	20,00
0785	S 211 - S 214 LR	aus MHB 51, 4 Zdr., gestempelt , je vom linkem Bogenrand	200,00	25,00
0786	S 211 - S 214	aus MHB 51, 4 Zdr., gestempelt	180,00	20,00
0787	S 212 EOL	aus MHB 51, als portogerechte MiF (3 Pf.) auf Drucksache mit SST "POSEN Wartheland Tag der Freiheit 26.10.1940" nach Annaberg	160,00	20,00
0788	S 212 EOL u. S 214 EUL	aus MHB 51, 2 Zdr., je Bogenecke u. 2 Zdr. gestempelt	200,00	25,00
0789	S 212 EOL u. K 38	aus MHB 51, 2 Zdr. als portogerechte MiF (12 Pf.) auf Fern- Brief nach Varel/Oldenburg, reine Zdr.-Frankatur	170,00	20,00
0790	S 210.1 Pfl. I	aus MH 39, mit Pfl. 'G von Glückwünsche verschmiert', gestempelt	200,00	20,00

Katalog-Nr.	MiNr.	Beschreibung	Michel in €	Ausruf in €
Deutsches Reich (Fortsetzung)				
0791	EG-Str. 1 LR 1.1	aus EGB 1, ohne Führungsloch im Rand aus seltenem Plattendruckbogen, als portogerechte EF (12 Pf.) auf Fern-Brief mit "KÖLN 11.1.40" nach Leipzig	220,00	35,00
0792	S 219 - 222 LR 1 u. 3	aus MHB 53, 8 Zdr. (4x LR 1 u. 4x LR 3), gestempelt , Ränder dgz u. ndgz, so selten kompl. angeboten	130,00	18,00
0793	S 219 - 222 u. S 227 - 230	aus MHB 53 u. 54, 8 Zdr., gestempelt , nur Rundstempel	130,00	18,00
0794	S 220 EOL 1 u. S 222 EUL 1	aus MHB 53, zwei Zdr., je Bogenecke, Seitenrand je dgz	180,00	25,00
0795	S 223 - S 226	aus MHB 54, 4 Zdr., gestempelt	290,00	40,00
0796	S 224 EOL 2	aus MHB 54, Bogenecke, Seitenrand ndgz	180,00	25,00
0797	K 23 OR 2 u. K 23 (2) Pl.-Nr	aus MHB 53, vom OR mit Pl.-Nr. u. Passerkreuz sowie 2°weitere K 23 auf Fern-Brief "MÜNCHEN 13.6.35" nach Gunzenhausen, Porto rückseitig verklebt, Umschlagbug (Zd. mit Pl.-Nr. einwandfrei)	160,00	20,00
0798	S 232 EOL 3 Pl.-Nr.	aus MHB 55, Bogenecke mit Pl.-Nr. "1", sehr selten in nicht angeschnittener Form	> 180,00	35,00
0799	S 242 LR 2	aus MHB 56, mit Seitenrand u. Passerkreuz, portogerechte EF (24 Pf.) auf Fern-Brief "BRANDENBURG (HAVEL) 6.6.36" nach Seebeck/Lindow	150,00	20,00
0800	K 25 - 26 (je 4)	aus MHB 55 u. 56, 4 Zdr.-Viererblocks, kompl. Serie	96,00	15,00
0801	K 25 - 26 (je 4)	aus MHB 55 u. 56, 4 gestempelte Zdr.-Viererblocks, kompl. Serie	96,00	15,00
0802	K 25 - W 102	aus MHB 55 u. 56, 15 Zdr., kompl. Serie	237,00	35,00
0803	K 25 - W 102	aus MHB 55 u. 56, alle 15 Zdr., nur saubere Rundstempel	248,00	35,00
0804	W 108 EOR 3 Pl.-Nr.	aus MHB 57, Bogenecke mit brauner Pl.-Nr. "1"	250,00	35,00
0805	W 108 EOR 1 u. W 110 EOL 2	aus MHB 57, 2 Zdr., je Bogenecke, 1x mit Passerkreuz	130,00	18,00
0806	SK 27 - W 110	aus MHB 57 u. 58, alle 10 Zdr., nur saubere Rundstempel	179,00	22,00
0807	W 111 (2), 112, 114 (je ER)	aus MHB 60, 4 Zdr., alle Eckränder aus W 111-114, dabei W 112 u. W 114 mit Passerkreuz	190,00	25,00
0808	W 112 EOL 1 u. 2	aus MHB 60, 2 Zdr., Oberrand unbedruckt u. mit Passerkreuz	145,00	20,00
0809	W 114 OR 4 Pl.-Nr.	aus MHB 60, mit roter Pl.-Nr. "1"	140,00	20,00
0810	W 114 EOR 3 Pl.-Nr.	aus MHB 60, mit brauner Pl.-Nr. "1", sehr selten, da Ziffer nicht angeschnitten, nur 2 Zähne am rechten Rand angetrennt	220,00	28,00
0811	W 114 OR 4	aus MHB 60, mit Formnummer in rot, als portogerechte MiF (54°Pf.) auf R-Brief "CHEMNITZ 19.6.37" nach Bad Salzungen/Thüringen mit Ankunststempel, Umschlag mit Beförderungsspuren	200,00	25,00
0812	W 119 OR 5	aus MHB 59, mit OR u. 2 Pl.-Nr., als portogerechte MiF°(12°Pf) auf Fern-Brief "MAINZ 17.3.37" nach Kassel	220,00	26,00
0813	S 243 - W 152	aus MHB 59 u. 60, alle 15 Zdr.	164,00	20,00
0814	S 243 - W 152	aus MHB 59 u. 60, alle 15 Zdr., nur saubere Rundstempel	164,00	20,00
0815	W 130 OR 4 Pl.-Nr.	aus MHB 62, mit brauner Pl.-Nr. "1" auf überbreitem Rand, daher Ziffer nicht angeschnitten	140,00	20,00
0816	W 130 OR 5 Pl.-Nr.	aus MHB 62, mit roter Pl.-Nr. "1" auf überbreitem Rand, daher Ziffer nicht angeschnitten	140,00	25,00
0817	W 123 - SK 32	aus MHB 61 u. 62, alle 15 Zdr., kompl. Serie	164,00	20,00
0818	W 123 - SK 32	aus MHB 61 u. 62, alle 15 Zdr., kompl. Serie, nur Rundstempel	164,00	20,00
0819	W 135 - K 34	aus MHB 63 u. 64, alle 15 Zdr., kompl. Serie	194,00	25,00

Katalog-Nr.	MiNr.	Beschreibung	Michel in €	Ausruf in €
Deutsches Reich (Fortsetzung)				
0820	W 135 - K 34	aus MHB 63 u. 64, alle 15 Zdr., kompl. Serie, nur Rundstempel	193,00	25,00
0821	S 253 (2), 254, 256 Eckr.	aus MHB 64, alle 4 Zdr., je Bogenecke, dabei S 263 u. 265 mit Passerkreuz	190,00	25,00
0822	S 254 EOL 2 u. S 256 EUL 2	aus MHB 64, 2 Zdr., je Bogenecke, je mit Passerstrich	150,00	18,00
0823	K 33 OR 2, K 34 UR 2 u. 3	aus MHB 63 u. 64, 3 Zdr. mit Formnummer grün, braun u. rot	200,00	25,00
0824	K 34 UR 2 u. 3	aus MHB 64, 2 Zdr. mit brauner u. roter Form-Nr.	140,00	20,00
0825	W 136 - SK 36	aus MHB 65 u. 66, alle 15 Zdr., kompl. Serie	207,00	30,00
0826	W 136 - SK 36	aus MHB 65 u. 66, alle 15 Zdr., kompl. Serie, nur Rundstempel	207,00	30,00
0827	S 261 EUL 3	aus MHB 67, Bogenecke mit grüner Pl.-Nr. "1"	120,00	18,00
0828	S 265 EUL 3	aus MHB 67, Bogenecke mit roter Pl.-Nr. "1"	100,00	20,00
0829	S 263 EOL 3	aus MHB 67, Bogenecke mit brauner Pl.-Nr. "1"	100,00	20,00
0830	S 262 EOL 2 u. EUL 2	aus MHB 67, 2 Zdr., je Bogenecke mit brauner u. roter Pl.-Nr. "1"	160,00	30,00
0831	W 151 PF I (2) u. W 152	aus MHB 70, 2 Zdr. mit Plf. "Punkt in s von Post" (Feld 1 u. 30 des MHB), dabei 1x Eckrand sowie W 152	160,00	20,00
0832	W 154 (2) u. FN u. DZ	aus MHB 70, 2 Zdr., je Bogenecke mit stark angeschnittener Formnummer u. Druckerzeichen	240,00	20,00
0833	S 282 LR - S 285 LR	aus MHB 70, 4 Zdr. einheitlich mit linkem Rand	145,00	18,00
0834	S 282 S 285 LR	aus MHB 70, 4 Zdr. einheitlich mit linkem Rand, saubere Rundstempel	170,00	20,00
0835	S 286 - S 289	aus MHB 71, 4 Zdr.	137,00	15,00
0836	S 286 - S 289	aus MHB 71, 4 Zdr., saubere Rundstempel	230,00	28,00
0837	S 287 - S 289	aus MHB 71, 3 Zdr. mit sauberen Rundstempeln , alle geprüft	210,00	30,00
0838	KZ 37 - W 157	aus MHB 69 - 72, alle 34 Zdr.	386,00	50,00
0839	KZ 37 - W 157	aus MHB 69 - 72, alle 34 Zdr., nur saubere Rundstempel	532,00	60,00
0840	S 290 - S 293 a u. b	8 Rollen-Zdr. kompl., je vier in den Farben "a" und "b"	110,00	15,00

Ostland

0841	S 1 - S 4 a u. b	alle 8 Rollen-Zdr., 4 davon in seltener "a"-Farbe	160,00	18,00
------	------------------	---	--------	-------



Katalog-Nr.	MiNr.	Beschreibung	Michel in €	Ausruf in €
Kolonien				
Deutsch-Ostafrika				
0842	HBl. 12 A	aus MH 3, mit dgz Rand u. oben verkürzter StrL, seit vielen Jahren unverändert u. stark unterbewertet	35,00	25,00
Deutsch-Südwestafrika				
0843	HBl. 12 B	aus MH 3, mit ndgz Rand u. unten verkürzter StrL, seit vielen Jahren unverändert u. stark unterbewertet	30,00	20,00
Kamerun				
0844	S 12 (3)	aus MH 3, 3 Zdr. mit versch. Rändern, seit vielen Jahren unverändert u. stark unterbewertet	114,00	40,00
Schweiz				
Zusammendruckbogen				
0845	SBK OS 80 A,D,E	3 versch. Zdr.-Bogen, dabei die seltenen Bogen zur den Messen in Wuhan u. Sindelfingen, nach SBK-Katalog OS 80 A, D und E, MiNr. 1706	465,00	48,00
0846	34 y E	1x waagr. mittig gefaltet	> 250,00	38,00
Zusammendrucke (Zdr.)				
0847	Lot	Lot mit 46 gestempelten Zdr., nur Kehrdrucke mit sauberen Rundstempeln, im schweizer SBK-Katalog mit 712,- deutlich höher bewertet	503,00	65,00
0848	Lot Altstoffe (5)	8 gestempelte , waagr. Zdr., dabei SZd 4, 8, 9, 10 u. 11	260,00	30,00
0849	W 7 - W 18	12 versch. Zdr., saubere Rundstempel	213,00	24,00
0850	ex W 8 - W 18	6 Rollen-Zdr. mit Kontrollaufdruck auf der Rückseite, selten bei gestempelten Marken so deutlich zu sehen, saubere Rundstempel	360,00	40,00
0851	W 20 - W 24	5 rote Rollen-Zdr. mit Kontrollaufdruck auf der Rückseite, selten bei gestempelten Marken so deutlich zu sehen, saubere Rundstempel	810,00	100,00
0852	W 20, 22 u. 14	3 rote Rollen-Zdr. mit Kontrollaufdruck auf der Rückseite	165,00	20,00
0853	W 30 - S 36	alle 16 Zdr.	78,00	9,00

Auktionsbedingungen

11. Durch die Abgabe von Geboten werden diese Bedingungen anerkannt.
12. Steigerungssätze werden nicht festgesetzt. Der Zuschlag geht an den Höchstbietenden; der Zuschlagspreis ist € 1,00 höher als das zweithöchste Gebot. Bei gleichhohen Geboten erhält das zuerst eingegangene Gebot den Zuschlag.
13. Untergebote sowie Gebote wie „bestens“, „höchstens“ usw. werden nicht beachtet.
14. Zum Zuschlagspreis wird vom Käufer ein Aufgeld von 10 % erhoben. Dazu kommen die tatsächlich anfallenden Versandkosten.
15. Die Lose werden ausnahmslos nur nach Begleichung der Vorausrechnung zugesandt. Wird die Rechnung nicht spätestens zwei Wochen nach Zustellung beglichen, werden die Lose dem Einlieferer zurückgegeben. Hierbei ist der säumige Ersteigerer dem Einlieferer nach dessen Ermessen schadenersatzpflichtig. Der Käufer ist in diesem Fall der Arge RSV die Aufschläge für Einlieferer und Käufer schuldig. Dieser Betrag wird mit 2% per Monat verzinst.
16. Reklamierte Lose müssen spätestens 8 Tagen nach Zustellung im Originalzustand zurückgegeben werden, oder es hat eine Mitteilung zu erfolgen, dass die Lose einem Prüfer vorgelegt werden. Prüfgebühren hat in diesem Fall der Käufer zu tragen.
17. Die Gebote können nur schriftlich (nicht telefonisch) abgegeben werden.
18. Die Gebote werden gewissenhaft und interessewährend, aber ohne Gewährleistungsansprüche

Katalog-Nr.	MiNr.	Beschreibung	Michel in €	Ausruf in €
	3	Automatenmarken		
	3.1	Automatenmarken Bund		
		ATM 1, Posthorn, grün		
0861	1.1hu	5-150 komplett in 5er-Stufen, alle gebrochenes "P" u. gebrochene "0"	45,00	5,00
0862	1.1hu	RS1 - RS3, alle je 1x mit u. ohne Nummer	46,00	10,00
0863	1.1hu	2x VS1, je 1x gestempelt Köln u. Amberg	70,00	5,00
0864	1.1hu	2x VS2, je 1x gestempelt Berlin 413 u. Raststatt	50,00	5,00
0865	1.1hu	VS	25,00	5,50
0866	1.2hu	10 ATM, gestempelt ET 14.4.92 u.2 ATM postfrisch	180,00	5,00
0867	1.1hu	original verschlossene VS-Tüten mit VS1 u. 2x VS2	75,00	5,50
0868	1.1hu	5x 2er Streifen	40,00	10,00
0869	1.1hu	VS mit ESST von allen 14 PÄ auf einem Satz u. 2x Doppeldruck	55,00	6,00
0870	1.2hu	VS9	60,00	6,50
0871	1.2hu	7 hohe Werte		7,00
0872	1.2hu	19 ATM (10-190 komplett)		14,00
0873	1.2hv	7 ATM mit weißer Gummierung (30-90)	21,00	5,00
0874	1.1hu	VS9	25,00	6,00
0875	1.1hu	1x 6 ATM u. 1x 8 ATM, Handgravur, Hannover Terminal, Schalter 23	21,00	6,00
0876	1.1hu	TS2 mit 14 AQ aus Lübeck 101 vom 16.6.86	> 45,00	5,00
0877	1.1hu	4x 2er-Streifen, 1x 3er-Streifen	40,00	10,00
0878	1.1hu	4x 3er-Streifen	40,00	10,00
0879	1.1hu	5x 2er-Streifen	40,00	10,00
0880	1.1hu	2x 2er-Str. u. 1x 3er-Str.	24,00	8,00
0881	1.1hu	14 ATM mit oben geschl. Löcher, dabei 5x mit Nr.	21,00	5,00
0881 A	1.1iu	je 2 Briefe mit ATM olivgrün (Unterdruck/Stern)	30,00	
	1.2iu	u. vom ET	60,00	14,00
0882	1, 2	5 Besonderheiten		5,50
0883	1, 2	5 Besonderheiten		5,50
0884	1, 2	5 Besonderheiten		6,00
0885	1, 2	5 Besonderheiten		6,00
0886	1, 2	5 Besonderheiten		6,00
0887	1, 2	5 Besonderheiten		6,00
0888	1 F	Wertbrief mit 2x ATM *350 vom Ersttag u. Brief als Büchersendung mit *110, gestempelt Krefeld	55,00 40,00	10,00
		ATM 2, Sanssouci, blau		
0889	2.1.1	4 ATM postfrisch mit Nr. u. 4 ATM gestempelt Potsdam, NAPOSTA93, NN-FDC	> 12,00	6,00
0890	2.1.1	VS1 mit 6 AQ vom 20.8.96	> 22,00	5,00
0891	2.1.1	TS2 mit 11 AQ vom 8.5.97, weiße Fluoreszenz	> 40,00	6,00
0892	2.1.1	TS2, fortfl. waagr. Nr., 11x AQ München 10.1.95	> 40,00	6,00
0893	2.1.1	5-100 in 5er-Stufen kompl., je 1x postfrische (alle mit Nr.) u. gestempelt	60,00	7,00
0894	2.1.2	TS1	40,00	5,00
0895	2.1.2	TS2, hellblaues Papier	30,00	6,00
0896	2.2.1	alle Nrn. <005> -<2000> (400 Stück), gestempelt , sauber auf DIN A4-Albumseite	908,00	85,00
0897	2.2.1	VS4, alle mit senkrechter Nr.	17,00	7,00
0898	2.2.1	VS1 mit 3 PIA AQ (Norderstedt) u. TS4 mit 2 PIA-AQ ET Kaltenkirchen	> 15,00	6,50
0899	2.2.1	14 Wertstufen mit 14 AQ vom Ersttag Kaltenkirchen	> 21,00	5,00
0900	2.2.1	Satz 5 ATM mit ESST 8.3.99, alle senkrechte Nr.	15,00	5,00
0901	2.2.1	TS1, gestempelt aus der Zeit	28,00	6,00



Katalog-Nr.	MiNr.	Beschreibung	Michel in €	Ausruf in €
ATM 2, Sanssouci, blau (Fortsetzung)				
0902	2.2.1	VS4, gestempelt aus der Zeit	24,00	5,50
0903	2.2.1	VS3 mit ESST	14,00	5,00
0904	2.2.1	TS1 mit ESST	35,00	6,50
0905	2.2.1	TS1 mit 8 AQ ABAS BOTTRUP	> 25,00	5,50
0906	2.2.1	TS1 mit ABAS Sammel-AQ Bonn 1	> 25,00	5,50
0907	2.2.1	TS1, weiße Fluoreszenz	25,00	5,00
0908	2.2.1	TS3, gestempelt , alle mit senkr. Nr.	25,00	6,50
0909	2.2.1	je 1 Satz "Streifbandsatz" postfrisch u. gestempelt , dabei xx alle mit senkr. Nr.	> 15,00	6,00
0910	2.2.1	TS3, gestempelt , alle mit senkr. Nr., weiße Fluoreszenz	25,00	7,00
0911	2.2.1	TS3, mit ESST , alle mit fehlender Druckzeile	28,00	7,00
0912	2.2.1	Lot mit 9 ABAS/PIA Belegen , dabei 8 mit AQ		6,00
0913	2.2.2	seltene Wertstufe 220 mit AQ Trier	> 5,00	5,00
0914	2.2.2	5 ATM 10-50 komplett	25,00	6,00
0915	2.2.2	Kurzsatz 4 ATM, gestempelt aus der Zeit, Schweinfurt		33,00
0916	2.2.2	3 ATM (300, 440 u. 150), gestempelt ohne Gummierung		11,00
0917	2.2.2	220er		6,00
0918	2.2.2	seltene Wertstufe 150 mit AQ Köln		5,00
0919	2.2.2	5 ATM von 5 versch. Standorten mit 5 AQ	37,50	5,00
0920	2.2.3	Satz "Streifbandzeitung" aus 1999, je 1x postfrisch u. gestempelt , alle mit waagr. Nr.		7,00
0921	2.2.3	Satz "Streifbandzeitung" aus 1999, je 1x postfrisch u. mit ESST (ESST alle mit senkr. Nr.)		6,00
0922	2.2.3	TS1 mit ESST , weiße Fluoreszenz	30,00	7,00
0923	2.2.3	TS1 mit ESST , gelbe Fluoreszenz	30,00	6,50
0924	2.2.3	TS1, alle mit senkr. Nr.	25,00	6,50
0925	2.2.3	TS1	25,00	5,50
ATM 3, Posthorn, DM, gelb				
0926	3.1	5-100 komplett in 5er-Stufen	120,00	13,00
0927	3.1	6 Werte, gestempelt, dabei 4x mit ESST	36,00	5,00
0928	3.1	5 höhere Werte, alle mit Nr.	30,00	7,00
0929	3.2	alle Nrn. <005> - <2000> (400 Stück) gestempelt	921,00	55,00
0930	3.2	Mustersatz (5 Werte) mit ESST	10,00	5,00
0931	3.2	TS1 mit ESST	80,00	8,00
0932	3.2	7 ATM mit Prozessorfehler	11,00	5,00
0933	3.2	TS1	80,00	6,00
0934	3.2	VS1, alle mit Nr.	100,00	7,00
0935	3.2	je 1x 5 ATM, postfrisch u. mit ESST , alle mit Nr.	15,00	6,50
0936	3.2	11 ATM von 5-105 in 5er-Schritten u. 3 Serien mit Nr. 5/10/15	> 25,00	6,00
0937	3.2	TS1, dabei 5 ATM mit Nr.		7,00
0938	3.2	PS1 u. RS1	28,00	6,00
0939	3.2	5 hohe Werte (600, 610, 640, 660, 690)		8,00
0940	3.2	VS1 u. TS1, bedarfsgestempelt ohne Gummierung	180,00	6,50
0941	3.3	TS2 gest. 2.7.01 mit Sammel-AQ	48,00	7,00
0942	3.3	VS3 mit Sammel-AQ	28,00	5,00
0943	3.3	VS2	48,00	6,00
0944	3.3	VS1 mit fortlaufender Nr.	45,00	6,50
0945	3.3	VS1 gestempelt aus der Zeit, mit Sammel AQ	45,00	7,00
0946	3.3	Essener Fehler auf R-Brief Einwurf vom 4.4.02, Wertstufe ** 56 (DM) statt **56 € mit AQ u. Einl.-Schein u.		
3.3 XII		Brief mit 2x Besonderheit (Wertfehldruck ***5)		9,00



Los Nr. 0928

Katalog-Nr.	MiNr.	Beschreibung	Michel in €	Ausruf in €
		ATM 4, Posthorn, Euro, gelb		
0947	4.1	VS1, alle mit Nr.	85,00	13,00
0948	4.1	VS1, bedarfsgestempelt ohne Gummi		5,00
0949	4.2	4 ATM, 3/5/10/20 ct.		6,00
		ATM 5, Briefkasten		
0950	5	alle Nrn. <10> bis <1995> (398 Stück), gestempelt	595,00	45,00
0951	5.1	VS1	30,00	12,00
0952	5.1	VS1, alle mit Nr.	30,00	13,50
0953	5.1	VS2	18,00	6,50
0954	5.1	3 hohe Werte (2,25/3,68/3,90), gestempelt mit Gummierung		6,00
0955	5.1	TS3 u. TS4, bedarfsgestempelt ohne Gummierung	54,00	7,00
0956	5.1	VS11 u. VS12, bedarfsgestempelt ohne Gummierung	36,00	5,50
0957	5.1	VS7 u. VS9, bedarfsgestempelt ohne Gummierung	28,00	5,00
0958	5.1	VS4 u. VS5, bedarfsgestempelt ohne Gummierung	39,00	6,00
0959	5.1	VS1 u. VS3, bedarfsgestempelt ohne Gummierung	58,00	8,00
0960	5.1	VS5, bedarfsgestempelt ohne Gummierung	30,00	5,00
0961	5.1	10x Teildruck	35,00	5,00
0962	5.1	3 portogerechte Briefe mit 25 (!) ATM mit schönem Mikrozeffehler		9,00
0963	5.2	Serie von 1-11 ct.	27,50	9,00
		ATM 6-9		
0964	6, 7	je 1x TS1 mit Eck- ESST und Sammel-AQ	40,00	9,50
0965	ex 1-5	6 Briefe , alle mit Besonderheiten		5,00
0966	8	ATM 80 als RE <5> in Type 2 (kl. Nummer), selten, normalerweise verbleibt <5> im Automat		32,00
0967	8 u. 9	15 ATM mit Plattenkanal, Bes. XXII (2x geschl. Transportlöcher), Rollenwechsellmarkierung		9,00
				
		ATM 10		
0968	10	alle 5 Werte 45, 70, 85, 145, 260 mit Kennung 6FD1 , Sicherheitsstanzung Typ 1 von Automat Bad Godesberg, gekauft 2.19, mit dieser Kennung war der Automat in 2.19 nur wenige Tage in Betrieb		72,00
0969	10	alle 5 Werte 45, 70, 85, 145, 260 mit Kennung F2Fa , Sicherheitsstanzung Typ 1 von Automat Köln Nippes, gekauft 2.19, mit dieser Kennung war der Automat in 2.19 nur wenige Tage in Betrieb		72,00
0970	10	alle 5 Werte 45, 70, 85, 145, 260 mit Kennung 752C , Sicherheitsstanzung Typ 1 von Automat Köln Bayenthal, gekauft 2.19, mit dieser Kennung war der Automat in 2.19 nur wenige Tage in Betrieb		72,00
	3.2	Berlin		
0971	1	VS2, je 1x postfrisch u. gestempelt, alle mit Zählnummer	45,00	7,00
0972	1	VS1, alle mit Zählnummer	60,00	6,50
0973	1	Wert-Brief per Express, 4x ATM mit versch. Gerätefehlern, mit alle AQ, 1x lose ATM, Knickdruck, Ersttag Flughafen Tegel, mit AQ		10,00

Katalog-Nr.	MiNr.	Beschreibung	Michel in €	Ausruf in €
	3.3	Europa		
0974	Europa	Lot mit 20 verschiedenen europ. FRAMA-ATM		2,50
0975	Europa	6 x Mehrländer- Briefe		5,00
		Aland		
0976	12	Doppeldruck-ATM		4,00
		Andorra		
0977	3	Satz (3 Werte) von Gerät 6086, je 1x mit u. ohne Nummer		5,00
		Belgien		
0978	1.1y III	ATM 08.00 F, P 3024, sehr schöne Endstreifen	130,00	13,00
0979	1.1y III	ATM 07.00 F, P 3001, Endstreifen als MiF als R-Brief Express	160,00	16,00
0980	1.1y III	ATM 01.00 F u. ATM 02.00 F, P 2012, beide mit Endstreifen, davon 1x ES-Ende, als MiF auf R-Brief Express	260,00	28,00
0981	1.1y III	ATM 01.00 F, P 3022, Endstreifen (Ende) als MiF auf R-Brief Express	130,00	15,00
0982	1.1y III	ATM 07.00 F, P 3022, Endstreifen (Anfang), als MiF auf R-Brief	130,00	15,00
0983	1.1y III	ATM 07.00 F, P 3028, Endstreifen (Anfang), als MiF auf Brief Express	220,00	24,00
0984	1.1y III	ATM 07.00 F, P 3038, Endstreifen, als MiF auf R-Brief	200,00	20,00
0985	57, 74, 75	je 1 x in rot, schwarz, violett, 2 ATM mit 2 AQ aus 2011		6,00
		Dänemark		
0986	42-45, 47-50	2x 4 ATM		5,00
		Finnland		
0987	15, 30, 35, 36	3x Leerfeld-ATM u. Teildruck		7,00
		Frankreich		
			für Frankreich: KW MICHEL ATM 2004	
0988	3.1.3 y b	ZS2, links durchst., LSA05-75724, rosarot,	350,00	18,00
0989	3.3.6 zb	ZS4, spitze Ecken, LS 09 75513, rosarot, 2 Sätze, mit nach links bzw. rechts verschobenem Aufdruck (ersterer auf Unterpapier übergehend)	200,00	12,00
0990	3.3.6 zd	TSTPTT, spitze Ecken, karmin, weißes Unterpapier, fleckig, sehr selten, KW für diese Farbvariante geschätzt sowie	125,00	
	3.3.6 zb	3 ATM, rosarot, TEST/TSTPTT/Kassenbeleg 0,0	120,00	12,00
0991		LS 09 75513, runde Ecken, amtliche Druckproben, mit u. ohne SPECIMEN	250,00	12,00
0992	div.	amtliche Druckproben, LS0 00000, TEST u. LS 99999, URGENT	m. E. 70,00 frankaturgültig! 75,00	11,00
0993	6 F 2. 2 b	ZS6, *2,70/*3,00/LETTRE*4,50/ *13,00 rot/ ZJ+1*13,00/J+2 19,00 u. AQ ET v. 18.03.96, Taubepapier, sehr selten	ca. 400,00	25,00
0994	6 F 2. 2 b	ZS5, *2,40/*2,80/LETTRE *4,40/*9,00 /J + 1 *13,00/ J + 2 *17,00, rot u. 6 AQ v. 06.01.96, Taubepapier, sehr selten	350,00	22,00
0995	10 XII	FDC mit Wertfehlldruck 001,90~, lilalot, Brief mit 002,00 v. 5 Juli 89, was für diese Wertstufe ET ist, u. Brief 002,20 v. 10. Juli 89, rotbraun	270,00	20,00
0996	III	SOMMET DE L'Arche, zwei Briefe	130,00	13,00
0997	14 PS 1	Programmsatz plus drei Werte LETTRE zu LETTRE*4,50/ zu LETTRE*5,40/ zu LETTRE*6,60 sowie dazugeh. 12 AQ Modeus Geldkarten 50 F / 100 F	245,00	25,00
0998		C034 34001, kompl. Satz im Viererstreifen, Originalverpackung der VS, selten		22,00
0999	23. 2 e	ZS1 Zudrucksatz (7 Werte) schwarz, dabei Programmfehler J + 1 R € 2,36 statt J + 1 R 3,31 (3,30) / Werte mit diagon. Strich,		
	Bes. XXV	alle Paketwerte rundungsgenau statt abgerundet, selten		25,00



Katalog-Nr.	MiNr.	Beschreibung	Michel in €	Ausruf in €
		Frankreich (Fortsetzung)		
1000	23. 2 e	zwei falsch programmierte Paketwerte J + 1 R statt € 3,31 bzw. € 3,30 programmiert mit € 2,36 bzw. falsch berichtet mit € 2,35, beide Werte mit Strich, mit AQ, sehr selten	ohne KW	16,00
		Großbritannien		
1001	1	Satz 32 Werte		5,50
1002	2	2x 3er-Streifen		5,50
1003	div.	9x Leerfeld-ATM		5,50
		Griechenland		
1004	1	3x Nulldruck von Gerät 006/007/009		5,00
1005	20	Nulldruck u. Leerfeld		4,00
		Irland		
1006	2	S2		5,00
1007	3	5 ATM		3,50
1008	4	ATM auf weißem Papier von Gerät 005 u. 008		6,00
1009	4	Lot mit 7 x Nulldruck (4.3-4.5 u. 4.7-4.10)		12,00
1010	5	2x Nulldruck		6,00
1011	13-20, 23-30	2x je 8 ATM		6,00
		Island		
1012	1, 2	2x weißes Papier, Gummidruck		7,50
		Lettland		
1013	1	16 Werte 0.01 - 0.16 u. 1x kopfstehender Druck		6,50
		Luxemburg		
1014	3	ATM, weißes Papier		4,00
		Niederlande		
1015	1	VS4 (11 ATM)		4,00
1016	1	3 ATM (70, 80, 90) mit rot-schwarzem Werteindruck		5,00
		Portugal		
1017	4	ATM mit Zudruck CORREIO AZUL		4,00
1018	4	je 1 ATM postfrisch u. gestempelt mit Zudruck CORREIO AZUL		5,00
1019	?, 6	TEST ATM u. TEST IMPRIMANTE		5,00
1020	7	5er Leerfeld-Streifen		4,00
1021	9	4 ATM mit braunem Werteindruck		5,00
1022	35	ATM mit €-Werteindruck		4,50
		Schweiz		
1023	A1-A4	4 ATM, gestempelt ohne Gummierung		5,00
1024	1.1-1.4	4 ATM		9,50
1025	3.8b	10x S3 u. Kleinwert von den 10 TAXCARD-WZA, gestempelt		14,00
1026	4.2	13x S2 von den 9 Philatelie-Stellen mit ESST		16,00
1027	5yd	11x S1 von allen 11 Ortspostämtern mit ESST		15,00
1028	5yd	9x S1 von den 9 Philateliestellen mit ESST		12,00
1029	6	11x S1 von allen 11 Ortspostämtern mit ESST		15,00
1030	6	4x S1 mit den 4 versch. Ausstellungsstempeln vom ET		5,50
1031	7-10	12x VS-Satz mit ESST		10,00
1032	7-10	12x S1 mit ESST		14,00
1033	11-14	12x S1 mit ESST		14,00
		Spanien		
1034	7.3 u. 7.4	je 1 Satz (5 Werte) postfrisch bzw. gestempelt		9,00
1035	19	5 Sätze u. 2 ATM, dabei 1 ATM gestempelt		5,00
		Türkei		
1036	1	S2 (10 Werte) gestempelt		4,00
		Vatikan		
1037	11x u. 14x	je 1 Satz (4 Werte) postfrisch u. gestempelt		6,00
		Zypern		
1038	10f	seltener Satz 5 Werte (0,13/0,20/0,25/0,30/0,40)		8,00
1039	10f	S1 u. Kleinwert		4,00
1040	11 u. 12e	S2 (6 Werte 0.14-1.00) von Gerät 003		4,00



Los Nr. 1014



Katalog-Nr.	MiNr.	Beschreibung	Michel in €	Ausruf in €
	3.4	Übersee		
		Australien		
1041	div.	9 Besonderheiten		6,00
1042	21	7 ATM , nur bessere A/B/C. Nr.	> 80,00	8,00
1043	25 F	Fehlverwendung PELPEX, kompl. Druck	45,00	12,00
1044	25 F	Fehlverwendung PELPEX, nicht kompl. Druck	45,00	12,00
1045	50 u. 51	13 Besonderheiten		7,00
		Bolivien		
1046	1	je 1 Satz (3 ATM) postfrisch (alle mit Nr.) u. gestempelt		4,00
		Brasilien		
1047	3.1-3.10	Satz 10 ATM		6,50
1048	4, 5	je 1x S2 mit AQ		6,00
1049	???	Z1 - Z5		5,00
1050	8	S1 mit ESST		3,50
		Costa Rica		
1051	1	S1 mit ESST u. ET-Sammel AQ sowie Satz xx		6,00
1052		3er-Leerfeldstr. u. 2 ATM		5,00
		Hongkong		
1053	2 u. 5	Teildruck u. Justierfehler		7,00
1054	5	Kleinwert 00.10 mit Teildruck des Pferdekopf u. Vergl.-Wert		4,00
		Indonesien		
1055		Satz (4 Werte), gestempelt		5,00
1056	3f - 6f	12 ATM		13,00
		Israel		
1057	6	2x S2, Weihnachten 1993, je 1x mit ET-Stempel Bethlehem u. Nazareth	60,00	14,00
1058	14.2 x u. 14.3 x	2 R-FDC, ohne Phosphor, je Geräte-Ersttag von Akko 015 v. 30.06.94 u. Akko 023 v. 08.11.94,	60,00	11,00
1059	14.3 x	S2, Akko 23, ohne Phosphor, Wert zu *1,40 rückseitig minimale Anhaftung (für diese Ausgabe normal)	160,00	18,00
1060	14.3 x	S2, Akko 23, ohne Phosphor, gestempelt Geräte-ET 08.11.94, Wert zu *0,90 rückseitig minimale Anhaftung (für diese Ausgabe normal)	160,00	18,00
1061	15.1 x	S5, *1,10/*1,70/*2,00, Tiberias 007, ohne Phosphor	90,00	11,00
1062	16 x	S3, Yafo 026, ohne Phosphor, gestempelt 21.11.95 Tel Aviv-Yafo		10,00
1063	17.1 x	Bethlehem 023, ohne Phosphor, 2 Kleinwerte	160,00	10,00
1064	23	S2, gestempelt ET Bethlehem 27.11.94		9,00
1065	31 x u. 31 y 32 x u. 32 y	zwei FDC , mit bzw. ohne Phosphor u. zwei FDC , mit bzw. ohne Phosphor, dabei Satz FDC gemischt	30,00 30,00	12,00
1066	15.2y	S1/S2/S3		5,00
1067	19.1x, 24.1	je 6 ATM von 0,05-0,30		6,00
1068		seltener Wert		5,00
1069	30 u. 32x	je 5 ATM von 0,05-0,25		5,00
1070	32y u. 19x	je 6 ATM von 0,05-0,30		6,00
1071	35 u. 39	je 5 ATM von 0,05-0,25		5,00
1072	41.1-41.3	je 5 ATM von 0,05-0,25		6,00
1073	42 u. 44	je 5 ATM von 0,05-0,25		5,00
1074	div.	4x Leerfeld ATM		3,50
		Kuba		
1075	1	4 Besonderheiten: Nulldruck kopfstehend, Gummidruck, weißes Papier		9,00
		Kuwait		
1076	1b u. 1d	Satz auf Brief gestempelt 11.8.85 (1b) u. 5 Kleinwerte 1d		5,00



ex Los Nr. 1069

Katalog-Nr.	MiNr.	Beschreibung	Michel in €	Ausruf in €
		Malaysia		
1077	2 II	S1 u. 4 ATM		8,00
1078	1 III u. IX	R-Brief mit drei ES u. Paar v. 1 IX auf Brief mit unschöner Verfärbung, ATM einwandfrei u.	200,00	
	1 III	R-Brief mit ES (ein Streifen) sowie	60,00	
	1 IX	Paar auf Brief	22,00	33,00
		Mexiko		
1079	1y	ATM **50, beige	350,00	20,00
		Neuseeland		
1080	2 XXI	Wertbrief mit ATM 03.00 mit 3 Justierstrichen u. Standardbrief mit fehlendem Vordruck rechts	75,00 75,00	16,00
		Norfolk		
1081	1 u. 2	4 ATM		5,00
		Neuseeland		
1085		2x Nulldruck postfrisch u. 1x Wertfehldruck 05.00 mit ESST		6,00
1083	7	1-24 ct. komplett		4,00
		Papua		
1084	1	7 versch. Briefe mit E-Scheinen		8,00
		Südafrika		
1085		S1		5,00
1086	14-22	9 ATM		3,00
1087	div.	6 versch. Sonder-ATM u. 6 Besonderh.		7,00
		Singapur		
1088	div.	4x Nulldruck		5,00
1089	1	Satz 16 Werte		5,00
		Tunesien		
1090	1.1y u. 1.2y	je 1x Doppeldruck u. Teildruck als 2er-Streifen		8,00



4. Sonstiges

		Bogenmarken Bund		
1091	1139-1143	je ein 4er-Block aus den Bogenecken 1 u. 3, bei 1141 Bogenecke 4 anstatt 3 (= 10 Stück)	220,00	25,00
		Postcards Deutsche Post		
1092		8 versch. Deutsche Post, dabei 3x mit Jahr (2004, 2x 2005): 2004 eingeklebt MiNr. 2317, 2309, 2005 eingeklebt 2x MiNr. 2397, 2005 Klemmtasche mit 2x MiNr. 2420; 5x ohne Jahr, in Klemmtaschen mit 2x MiNr. 2250, je 1x MiNr. 2473 u. 2409, je 1x MiNr. 2473 u. 2409, 1x MiNr. 2234 sowie 1x 2318 aus Block, untersch. Aufmachung, attraktive Abbildungen		4,00

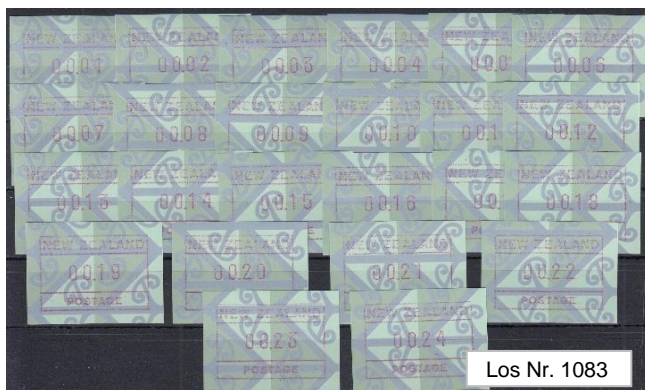



Los Nr. 0793



Los Nr. 0661



Los Nr. 0504



Los Nr. 0709



Los Nr. 0572



Los Nr. 0964



Los Nr. 0503

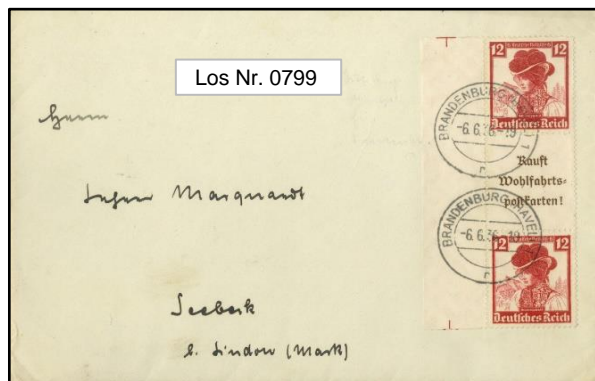

Los Nr. 0799

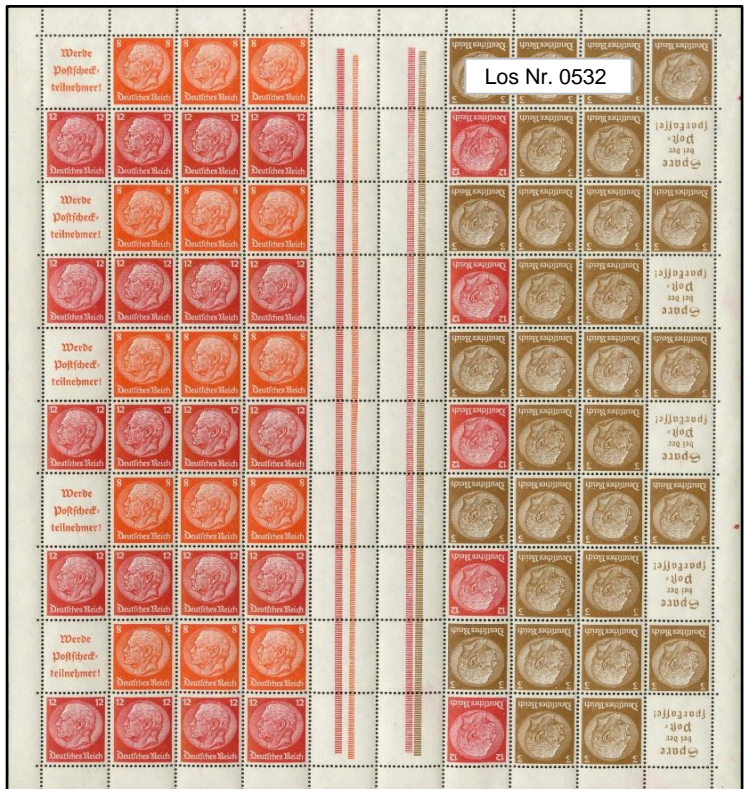

Los Nr. 0532



Los Nr. 0758

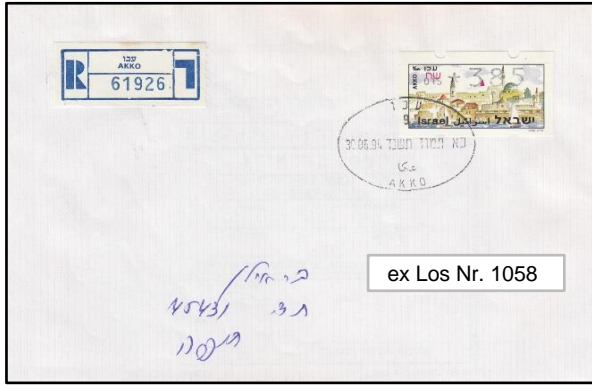

ex Los Nr. 1058



ex Los Nr. 0962



Los Nr.



ex Los Nr. 0996



ex Los Nr. 1076



Los Nr.



ex Los Nr. 1084

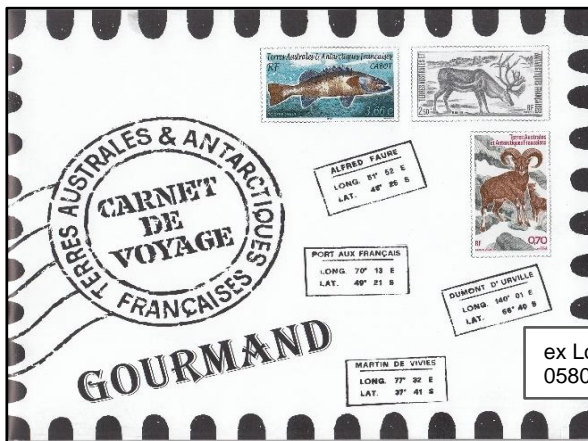

ex Los Nr. 0580 A



ex Los Nr. 1078

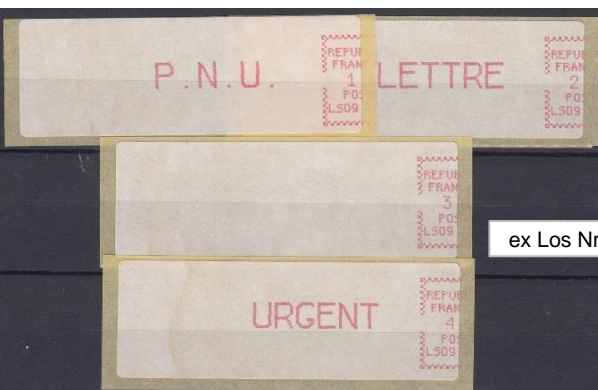

ex Los Nr. 0989

