

# ALSACIA Y SELVA NEGRA - TOURS



## Información y reservas

Teléfono(s). También vía WhatsApp:  
+49 1575 0776589 (número alemán)  
+34 622 64 59 59 (número español)  
Email: [alsaciayselvanegra@gmail.com](mailto:alsaciayselvanegra@gmail.com)

[www.alsaciayselvanegra.com](http://www.alsaciayselvanegra.com)

Actividades en naturaleza en:

- Vosgos (Alsacia)
- Selva Negra
- y Llanura del Rín  
(Francia y Alemania)

Actividades culturales:

- Visitas guiadas a pueblos, ciudades...

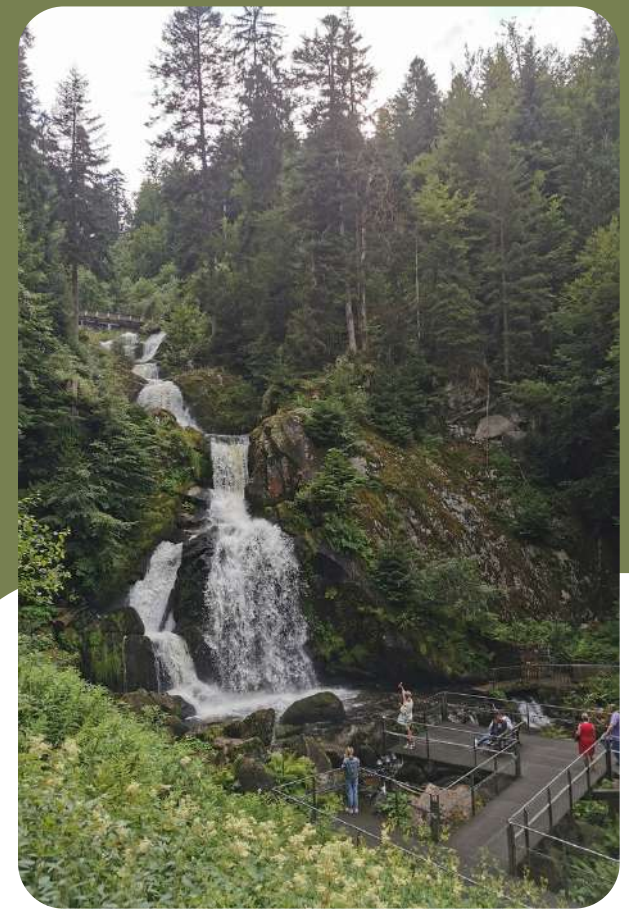

**SABADO 13  
DE MAYO  
DE 2023**



# TREN DE LOS TRES LAGOS Y VALLE DEL INFIERNO

## + RUTAS DE SENDERISMO

### Tren de la "Alta Selva Negra"

En el recorrido en tren desde la ciudad de Friburgo atravesaremos buena parte de la llamada "Alta Selva Negra". Cruzaremos el "Valle del Infierno" y veremos tres lagos: Titisee, Windgfällweiher y Schluchsee.

A la ida haremos todo el trayecto en tren. Y a la vuelta parte lo haremos caminando. Nos esperan túneles, bosques y geniales miradores desde este tren.

### Ruta de senderismo en Schluchsee

Actividad de 8 kilómetros, nivel bajo, donde disfrutaremos de unos bosques y unos miradores al mayor lago de Selva Negra espectaculares.

### Titisee

En el lago más famoso y conocido de Selva Negra comeremos, y tras un tiempo así por libre iniciaremos la segunda caminata de la jornada.

### Ruta de senderismo Titisee - Hinterzarten

Actividad de 6 kilómetros, nivel bajo. Caminaremos entre bellos bosques "selvanegrinos", veremos un estadio de saltos de esquí y hasta un cuarto lago ;)

# RUTA SENDERISMO SCHLUCHSEE

Primera de las rutas de la jornada. Caminaremos desde el pueblo de Schluchsee (el que le da nombre al lago) hasta la estación de tren de Aha, donde cogeremos el tren para ir luego a Titisee.

En esos 8 kilómetros de caminata ascenderemos suavemente, atravesando bosques y bosques "selvanegrinos", hasta llegar hasta la cima del Bildstein. Una formación rocosa a 1134 metros de altitud. Las vistas del lago y de la región de la "Alta Selva Negra son espectaculares".

Luego bajaremos hasta el lago, donde se encuentra la estación de tren de Aha. Final de la primera ruta del día.



- 8 kilómetros
- Lineal
- Nivel bajo
- Desnivel: + 270 metros / - 261 metros
- Tiempo estimado caminando: unas tres horas
- Haremos pausa(s).

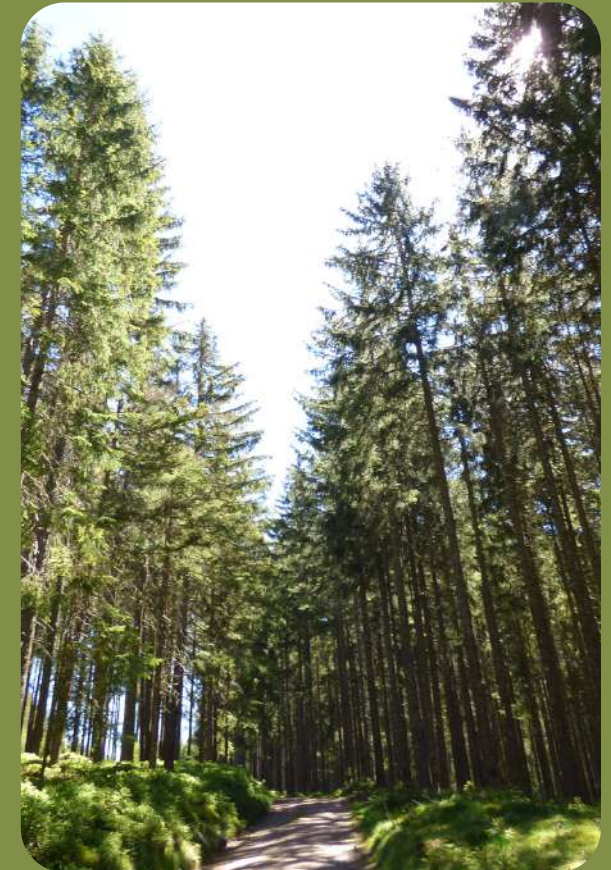

# RUTA SENDERISMO TITISEE - HINTERZARTEN

La segunda ruta es más cortita. En los seis kilómetros de caminata veremos dos lagos: Titisee, donde comenzaremos a caminar, y el llamado "lago helado" (ya os contaremos por qué cuando estemos allí).

Además, atravesaremos el conocido como "bosque embrujado" y seguiremos por bosques y más bosques hasta alcanzar la cima Kesslerhöhe (1015 metros). Ya será en el suave descenso al pueblo de Hinterzarten donde veremos un gran estadio de saltos de esquí.

El final de la ruta será muy cerquita, en la estación de tren de ese pueblo para así coger el tren de vuelta a Friburgo.



- 6 kilómetros
- Lineal
- Nivel bajo
- Desnivel: + 190 metros / - 149 metros
- Tiempo estimado caminando: unas dos horas
- Haremos pausa(s).



# INFORMACION

**35€\*** Por persona mayor de 12 años de edad

**10€\*** Por niño entre los 7 y 11 años de edad

**0€\*** Por niño menor de seis años

El precio incluye: guiaje en español durante la ruta y seguros RC y accidentes durante las caminatas. El precio NO\* incluye: coste del billete de tren.

\*En Alemania el precio depende de muchos factores, por tanto escríbenos y te decimos según tu circunstancia cuánto costaría el billete de tren para este día. Máximo costaría 12€ por persona.

Los perros son bienvenidos (muy bienvenidos).

Si necesitas más información nos tienes vía mail, WhatsApp o teléfono.

Días antes de la actividad nos pondremos en contacto contigo para reconfirmar hora y punto de encuentro.

## ALSACIA Y SELVA NEGRA - TOURS



### Requisitos

Casi cualquier persona podrá realizar esta actividad siempre y cuando sea activo físicamente. Vamos, que camine de vez en cuando y esté acostumbrada al contacto con la naturaleza.

### Equipamiento

Necesario, sí o sí: buen calzado, ropa cómoda y apta para posiblemente algo de lluvia\*, mochila para llevar tu comida (bocadillo, sandwich...) y bebida. Opcional: bastones telescópicos (ayudan bastante).

*\*En caso de lluvias persistentes se cancelará la actividad con antelación.*

### Comida

Será por libre en el lago y pueblo de Titisee. Allí hay muchos y variados restaurantes. De todo tipo.

### Punto de encuentro

Ciudad de Friburgo.  
En la estación de tren.

### Hora de encuentro

09:15 horas.

### Hora estimada fin actividad

20:00 horas.  
Regreso previsto a Friburgo.