



3. Gemeinsame Landes-Kaninchenschau

13. u. 14. Januar 2024 - Hessenhalle Gießen



Veranstalter:

Landesverband Hessen-Nassau der Rassekaninchenzüchter e.V.

Landesverband der Kaninchenzüchter Kurhessen e.V.

Öffnungszeiten:

Samstag, 13. Jan. 2024, 08:00 – 17:00 Uhr

Sonntag, 14. Jan. 2024, 08:00 – 13:00 Uhr

Hessenhalle - Gießen

An der Hessenhalle 11
35398 Gießen

ALFANA

Heimtierernährung

HOCHWERTIGSTE FUTTERMISCHUNGEN

MIT VIEL LIEBE IN BADEN-WÜRTTEMBERG HERGESTELLT

MIT ZÜCHTERN ENTWICKELT –
VON ZÜCHTERN GEFÜTTERT

Alfred, Ronny und Beate Geier

FÜR DIE NATÜRLICHE
UND AUSGEWOGENE
FÜTTERUNG

NUR DIE BESTEN
ROHSTOFFE WERDEN
AUSGEWÄHLT



FINDET IHR UNTER: WWW.ALFANA.DE

Die Landesverbände

Kurhessen und Hessen – Nassau

begrüßen Sie recht herzlich zur

3. Gemeinsamen Landesschau

am 13. und 14. Januar 2024

in der Hessenhalle in Gießen und

wünschen ihnen einen angenehmen Aufenthalt

www.kaninchen-kurhessen.de

www.kaninchen-lvhessennassau.de

Lutz Rosenheinrich †



Am 25.10.2023 erreichte uns die traurige Nachricht, dass unser LV-Kassierer Lutz Rosenheinrich am Abend zuvor nach kurzer, schwerer Krankheit im Alter von 58 Jahren verstorben ist.

Mitglied wurde Lutz 1999 im KZV H 360 Wolfenhausen und übernahm auch sofort den wichtigen Vorstandsposten des Kassierers. Über 24 Jahre leitete er die Kassengeschäfte des Vereins. Zudem war er noch Kassierer im Fußballverein.

Auch im Kreisverband Limburg-Weilburg war er ab 2006, also 17 Jahre als Kassierer tätig. Durch all diese Funktionen im Kassenwesen kam es nicht von ungefähr, dass auch der LV Hessen-Nassau auf ihn aufmerksam wurde und Lutz als Nachfolger des langjährigen LV-Kassierers auserkor. So wählte man ihn 2014 als Stellvertreter und drei Jahre später übernahm er die Kasse des Landesverbandes.

Auf der 35. Bundeskaninchenchau im Januar 2023 in Kassel war Lutz Rosenheinrich, trotz schwerer Erkrankung, ständig vor Ort und eine wichtige Stütze im Kassenwesen und somit bei der Abwicklung der Schau. Auch für die LV-Website war er seit einigen Jahren verantwortlich und zeichnete sich dabei durch sehr schnelles Handeln aus.

Hilfsbereitschaft und Zuverlässigkeit gepaart mit seinem zuvorkommenden-, kameradschaftlichen- und humorvollen Wesen waren Eigenschaften, durch die er allseits sehr geschätzt wurde. Bei den jährlichen ZDRK-Bundestagungen war der verstorbene stets vor Ort und sprang für den LV in den Sparten ein, wo es gerade notwendig war.

An Ehrungen erhielt er vom LV Hessen-Nassau 2016 die silberne und 2020 die goldene Ehrennadel.

Lutz züchtete nie Kaninchen, aber die Züchter des Vereins standen bei ihm in puncto Förderung immer an vorderster Stelle. Dies war sein Herzensanliegen.

Bereits schwer von der Krankheit gezeichnet war es ein Ziel von ihm, die 3. Gemeinsame Hessische Landesschau im Januar 2024 in Gießen noch als Kassierer abzuschließen. Dies macht deutlich, mit welchem Herzblut er der Kaninchenzucht zugetan war. Leider war es ihm nicht mehr vergönnt, dieses zu verwirklichen.

Mit Lutz Rosenheinrich verlieren wir einen sehr geschätzten Vorstands- und Vereinskollegen und einen sehr guten Freund. Unser Mitgefühl gilt seinem Sohn Nico und der gesamten Familie.

Wir werden Lutz Rosenheinrich stets ein ehrendes Andenken bewahren.

LV Hessen-Nassau

KV Limburg-Weilburg

KZV H 360 Wolfenhausen

Brockschnieder´s

Diebelstraße 106, 33378 Rheda-Wiedenbrück

Tel.: 0162-9103672 Fax: 05242-940516

E-Mail: kleintierzuchtbedarf @ brockschnieder-web.de

www.kleintierbedarf - brockschnieder.de

Kleintierzuchtbedarf



**Wir fertigen Zerlegbare Kaninchenställe
in allen Größen und nach Wunsch.**



Alle Artikel können auch versendet werden.

**Folge uns auf
Instagram**



**Besichtigung und Abholung nur nach
telefonischer Absprache**

**Allen Züchtern und Besuchern
viel Erfolg und ein schönes Wochenende**



Der Kreisausschuss



HESSENS MITTE • WISSEN
WIRTSCHAFT & KULTUR

Pressestelle

Grußwort von Landrätin Anita Schneider anlässlich der dritten Hessischen Landesverbandsschau



Landkreis Gießen
Der Kreisausschuss
Postfach 11 07 60
35352 Gießen

Kreisgremien und
Öffentlichkeitsarbeit
Riversplatz 1 – 9
35394 Gießen
pressestelle@lkgi.de
lkgi.de

facebook.com/LandkreisGiessen
instagram.com/landkreisgiessen

13. Dezember 2023

Liebe Kaninchenzüchterinnen und -züchter,
sehr geehrte Damen und Herren,

ich freue mich sehr, dass ich in diesem Jahr die Schirmherrschaft für die dritte Hessische Landesverbandsschau in den Gießener Messehallen übernehmen darf. Für die Züchterinnen und Züchter ist dies sicherlich der Höhepunkt des Zuchtjahres und sie können stolz auf die hier gezeigten Tiere sein.

Mehr als 2000 Rassekaninchen werden an diesem Wochenende ausgestellt. Viele von ihnen gehören Züchterinnen und Züchtern des Kreisverbandes an, andere kommen aus dem gesamten hessischen Raum. Sie alle haben an diesen beiden Tagen die Möglichkeit, als hessische Sieger und Meister gekürt zu werden. All denjenigen, die am Sonntag mit einer Auszeichnung nach Hause fahren, möchte ich auf diesem Weg ganz herzlich zu ihrer hervorragenden Leistung gratulieren.

Doch auch allen übrigen Züchterinnen und Züchtern gilt mein herzlicher Dank für die Leidenschaft, die Sie für dieses besondere Hobby an den Tag legen. Schließlich ist die Kaninchenzucht eine Passion, die täglich Zeit und Arbeit erfordert. Aufzucht, Hege und Pflege wollen wohl durchdacht sein und bedürfen einer großen Sorgfalt. Dass sich dafür auch einige jugendliche Züchterinnen und Züchter interessieren und hier in Gießen ihre Tiere präsentieren, freut mich ganz besonders.

Doch diese Landesverbandsschau wird erst dadurch möglich, dass der Landesverband der Kaninchenzüchter Kurhessen e.V. und der Landesverband Hessen-Nassau der Rassekaninchenzüchter e.V. die Veranstaltung gemeinsam organisiert haben. Ihnen möchte ich herzlich für die vielen geleisteten Stunden in den vergangenen Monaten danken.

Allen Beteiligten wünsche ich viel Erfolg, hervorragende Ergebnisse und einen interessanten Austausch untereinander.

Anita Schneider,
Landrätin

deukanin ★ ★ ★ ★ ★



deukanin fit - Kräuter & Petersilie

Das Spezialfutter für die Absetzphase und Stresssituationen, auch für Meerschweinchen geeignet, **25 kg**

deukanin standard

preisgünstig, für klein- und mittelrahmige Rassen, **25 kg**

deukanin energie

für hohe Ansprüche in Zucht und Mast, ideal auch für große Rassen, **25 kg**

Ihre Ansprechpartnerin:

Karin Rumpf

☎ Tel.: 06449/71 75 17

☎ Mobil: 0171/33 250 94

✉ karin.rumpf@deutsche-tiernahrung.de

► www.deuka.de

Grüßwort



Liebe Ausstellerinnen und Aussteller, liebe Besucher der
3. Hessische Landesverbandsschau der Landesverbände Kurhessen und
Hessen-Nassau am 13./14. Januar 2024 in der Hessenhalle in Gießen

sehr gerne überbringe ich die besten Grüße des Zentralverbandes Deutscher Rassekaninchenzüchter e.V. zur 3. Hessische Landesverbandsschau der Landesverbände Kurhessen und Hessen-Nassau. Nahezu 1.500 Rassekaninchen sind auf dieser Schau ein sehr respektables Ergebnis, insbesondere vor dem Hintergrund der rund 1.700 Rassekaninchen der beiden Landesverbände bei der weltweit größten Kleintierschau des Jahres 2024, der 36. Bundeskaninchenchau in Leipzig vor drei Wochen. Besonders erfreulich sind die 41 Exponate der HuK-Gruppen bzw. deren Mitgliedern. Gleichfalls herausragend ist, dass mit den 82 Kaninchen der Erhaltungszucht 8 der 9 gefährdeten Rassen gezeigt werden.

Die Durchführung von Kaninchenausstellungen unterstreicht die Zuordnung unserer Rassekaninchenzucht zur Landwirtschaft, ganz wie dies in der Satzung des ZDRK verankert ist. Hier geht es um die Produktion von wertvollen Lebensmitteln für Selbstversorger. Was in der Bevölkerung leider immer wieder falsch eingeschätzt wird, ist die Frage nach den Bewertungen. Natürlich wollen unsere Züchter eine möglichst hohe Punktzahl erreichen, um auch an der Preisvergabe teilzunehmen, worüber sie sich dann sehr freuen. Der ureigenste Zweck einer Bewertung ist aber nicht die Vergabe von Pokalen, sondern die Zuchtwertprüfung nach landwirtschaftlichen Aspekten. Dabei werden in 6 Positionen das Tier und in einer Position der Züchterfleiß in Form des Pflegezustands des Tieres bewertet. Bei den 6 Positionen sind die ersten 3 bekanntermaßen bei allen Rassen gleich. Diese sind auch wesentlich für eine Beurteilung tierschutzrelevanter Aspekte. Ist ein Kaninchen im richtigen Gewichtsrahmen und nicht unterernährt oder zu fettgefüttert. Bestehen keine körperlichen Missbildungen an Gebiss, Augen, Ohren, Geschlecht und anderen Körperbereichen. Ist der Fellzustand einwandfrei, wie er nur bei Kaninchen aus guter Haltung zu finden ist. Erst dann kommen die 3 Rassemerkmale, welche die Individualität der Rasse ausmachen und oftmals auch einen besonderen Sinn haben. Dieser besteht meist darin, bei der Schlachtung ideal gezeichnete bzw. farblich ausgereifte Felle zu gewinnen, auch wenn diese zugegebenermaßen leider nicht mehr so häufig verwertet werden. Wer jedoch eine Jacke oder einen Mantel aus nachhaltigen Fellen gesehen hat, weiß wovon ich rede. Somit ist eine Bewertung nicht einfach ein Schönheitswettbewerb, wie es manche Tierschutzorganisationen darstellen möchten, sondern eine Prüfung mit Sinn und Verstand.

Der Ausstellungsleitung unter der Führung von Jürgen Riedel, Marco Zinke und Jörg Rauch sowie dem gesamten Organisationsteam danke ich für die Durchführung dieser Ausstellung. Bei allen Mitarbeitern und Mitarbeiterinnen, die durch ihren ehrenamtlichen Beitrag zum Gelingen der Schau beigetragen haben, bedanke ich mich sehr herzlich. Den Ausstellerinnen und Ausstellern wünsche ich viel Erfolg mit ihren Tieren. Allen Besuchern der Schau wünsche ich viel Freude in Gießen sowie interessante Einblicke in unser schönes Hobby, der Rasse-Kaninchenzucht.

Euer ZDRK-Präsident

Bernd Graf



GASTHOF SCHMITT

Wir bieten

gemütliche Gaststube | klimatisierte Veranstaltungs- und Tagungsräume
 Hotelzimmer (50 Betten) | Biergarten | Hausspezialität: Grillhähnchen
 Qualitätsfleisch von regionaler Bauern | Ausbildungsbetrieb
 Bike- und Bikertouren in Rhön-Vogelsberg-Spessart | E-Bike-Station
 barrierefreier Eingang



GASTHOF SCHMITT
 Tel.: 0 66 55 - 96 97 0
 Fax: 0 66 55 - 96 97 98
 info@gasthof-schmitt.de
 www.gasthof-schmitt.de

GASTHOF SCHMITT
 Mischelstraße 2
 36119 Neuhoof

Überleg nicht lang - Geh zu Lang!

Sagenhafte Angebote von Futter und Zubehör für alle Bereiche

EINE AUSWAHL UNSERER MARKEN:



UNSERE
TOP-EIGENMARKE:

Wolfsfeed
 Füttern wie bei den Fürsten
 ★★★★★



Jetzt auch Online:

www.heimtierbedarf-lang.de

Auch der Besuch in unserem Geschäft in Langgöns, mit über 1.000 m² Verkaufsfläche, lohnt sich für jeden Tierbesitzer!

www.heimtierbedarf-lang.de · Am Fauerbacher Rain 2 · 35428 Langgöns
 ☎ 06403 90270 · 📠 06403 902720 Mo.-Fr. 9:00 - 18:30 Uhr, Sa. 9:00 - 13:00 Uhr

Grußwort

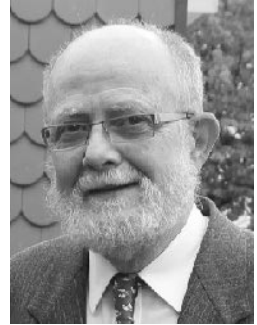

Alle Ehrengäste, Besucher, Ausstellerinnen und Aussteller begrüße ich recht herzlich in den Hessenhallen in Gießen zur 3. gemeinsamen Landesverbands-Schau der Landesverbände Hessen-Nassau und Kurhessen.

Gemeinsam präsentieren die Züchterinnen und Züchter aus Hessen auf dieser Ausstellung ihre Rassekaninchen den Preisrichtern und dem Publikum.

Eine Meldezahl von über 1.400 Kaninchen und 45 Exponaten zeigt, dass die hessischen Rassekaninchenzüchter auch zum Ende der Saison und nach der Bundes-Schau in Leipzig bereit sind ihre Tiere einem fairen Wettbewerb zu stellen. Dieser Vergleich der einzelnen Zuchten untereinander wird auch zukünftig die Basis sein, den hohen Leistungsstand der hessischen Rassekaninchenzucht zu erhalten und unser schönes Hobby auch für kommende Zeiten zukunftsfähig attraktiv zu halten.

Wir freuen uns, dass wir im Bereich der von der Bundesanstalt für Landwirtschaft und Ernährung, als gefährdet anerkannten alten Haustierrassen Förderungsmaßnahmen bei dieser Schau einleiten konnten.

Bedanken möchte ich mich bei der Landrätin des Landkreises Gießen, Frau Anita Schneider, für die Übernahme der Schirmherrschaft für die Veranstaltung.

Da die Vorbereitung für diese Schau nicht unter einem „gutem Stern“ stand, möchte ich mich besonders bei den Züchterfreunden Tanja Müller, Jörg Rauch, Marco Zinke, Reinhold Opfermann und Uwe Hofmeyer bedanken, die durch ihren Einsatz diese Schau erst ermöglicht haben.

Ebenfalls bedanken möchte ich mich bei allen Züchterinnen und Züchtern, die durch ihre Mithilfe und ihre Ausstellungsbereitschaft zum Gelingen der Schau beigetragen haben.

Abschließend möchte ich allen Ehrengästen, Besuchern und Ausstellern frohe und erlebnisreiche Stunden hier in Gießen wünschen.

A handwritten signature in black ink, appearing to read 'B. Große'.

(Bernhard Große)
Vorsitzender des LV Kurhessen



5 % GUTSCHEIN
GUTSCHEINCODE:

NBK2023

Jetzt einlösbar auf www.noesenberger.de.
Einfach den Code online eingeben und der Betrag wird
automatisch im Bestellprozess abgebogen.

Mindestbestellwert 40,- Euro; nicht kombinierbar mit anderen Rabatten.

Natürlich für Ihr Tier



Inverkehrbringer/Hersteller:
NÖSENBERGER #DasFutter
Silke von zur Gathen e.K.
Im Steinigen Graben 7 • 63571 Gelnhausen
Telefon: +49 6051 9169940 • futterberatung@noesenberger.de
www.noesenberger.de

BESTELLUNGEN UNTER
Telefon: +49 6051 9169940
oder im Online-Shop
www.noesenberger.de

**Handarbeits- und Kreativgruppen
Landesverband Hessen-Nassau**



Grußwort zur 3. Hessischen Landesschau der Rassekaninchenzüchter 2024

Ein herzliches Willkommen liebe Gäste, Aussteller, Freunde und Besucher zu der 3. Hessischen Landesverbandsschau der Rassekaninchenzüchter mit angeschlossener Landesexponaten Schau in den Hessenhallen in Gießen

Ich darf Ihnen im Namen aller Handarbeits- und Kreativgruppen im Landesverband und im ZDRK die besten Grüße und Glückwünsche zu dieser Schau überbringen.

Eine Jugendliche und 10 Mitglieder der Handarbeits- und Kreativgruppen aus Kurhessen und Hessen-Nassau haben keine Kosten und Mühen gescheut hier in einen fairen Wettstreit zu treten.

Viel Zeit, Sorgfalt, Idealismus und finanzielle Aufwendungen haben sie aufgebracht um ihre Exponate hier präsentieren zu können. Sicherlich gibt es Phasen, in denen es den ihnen schwer fällt neue Exponate herzustellen, aber unsere Gemeinschaft verbindet und gibt uns immer wieder Kraft für Neues.

Mit 42 gemeldeten Exponaten ist es ein hervorragendes Meldeergebnis worüber ich mich persönlich sehr gefreut habe. Präsentiert werden 21 wunderbare Exponate aus Kaninchenfell und Angorawolle sowie 21 Hand- und Bastelarbeiten in der Bewertungsklasse 6, Gestaltungen mit anderen Materialien. Es sind alles Unikate und runden das Ausstellungsbild harmonisch ab.

Mein besonderer Dank an das Team der Ausstellungsleitung und an die zahlreichen Helferinnen und Helfer für ihren unermüdlichen Einsatz ohne sie hätte diese Schau nicht stattgefunden.

Allen Siegern gratuliere ich auf das herzlichste und für das Zuchtjahr 2024 wünsche ich nur beste Erfolge.

Den Besuchern dieser Ausstellung viel Freude, angenehme Stunden und rege Fachgespräche.

Ihr/Eure

Karin Wernet

Leiterin der HuK Gruppen

Kreativität ist Wellness fürs Gemüt!

Vertrauen Sie auf Qualität!

Für optimale Ergebnisse in der Aufzucht, Zucht und Schau.

**OHNE
GENTECHNIK**
ohne Gentechnik-Kennzeichnungspflicht

Fast alle Futter von Mifuma sind vom Verband Lebensmittel ohne Gentechnik e.V. zertifiziert.



Foto: Kaninchenzeitung

Rasse des Jahres 2023 im ZDRK:
Luxkaninchen

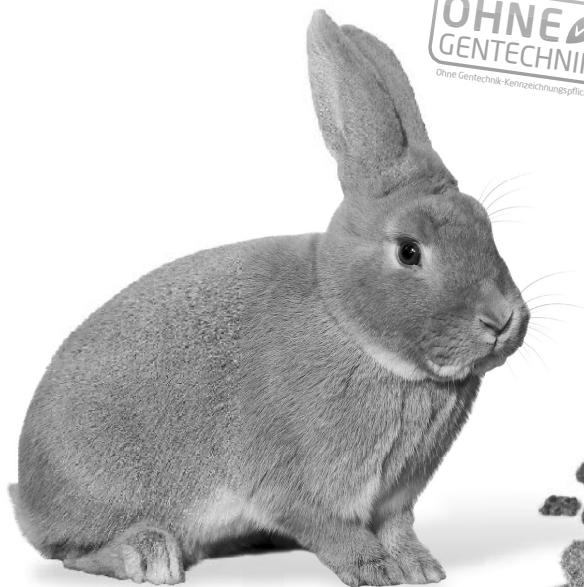

ZUCHT + SCHAU

- Für erstklassige Ausstellungstiere mit überzeugender Fellhaarqualität und schönem Glanz
- Deckt den erhöhten Bedarf an Nährstoffen, Mineralien, Vitaminen und Spurenelementen
- Oregano unterstützt Immunsystem und wirkt positiv auf die Verdauung

LINAMIX

- Hochwertiges Ergänzungsfutter zur deutlichen Verbesserung der Fellhaarqualität
- Zur Steigerung der Zuchtleistung und Förderung der Fruchtbarkeit und Milchleistung
- Mit Vitamin E und organisch gebundenem Selen

KNABBER-MAX

- Ausgewogene Beschäftigungsmöglichkeit mit Karotten, Luzerne und Urkornspelzen - auch während der Schau!
- Einzigartige Komposition mit hochwertiger Rohfaser und wertvollen Eiweißbausteinen ohne Melasse
- Fördert das Verdauungssystem und die Fruchtbarkeit

Kleingebinde und Spezialitäten erhalten Sie auch online unter www.mifuma-shop.de

Informationen zu unseren Fütterungskonzepten und dem nächstgelegenen Händler erhalten Sie hier:
Kundenhotline: 0621 32245-76 · info@mifuma.de   www.mifuma.de

 **mifuma**

Grüßwort der Ausstellungsleitung

Ein herzliches Willkommen allen Ehrengästen, Besuchern, Ausstellerinnen, Ausstellern und Freunden der Rassekaninchenzucht zur 3. gemeinsamen Landesschau der Landesverbände Hessen-Nassau und Kurhessen mit angeschlossener Landesverbands- Exponatenschau.

Was die Züchterinnen und Züchter im Laufe des Zuchtjahres aufgezogen, gehegt und gepflegt haben, seht nun am Ende des Zuchtjahres auf dem Prüfstand und muss sich dem fachmännischen Urteil der Preisrichter stellen. Gleichzeitig soll diese Ausstellung den interessierten Besuchern die Faszination und die Vielfalt der Rassekaninchenzucht näherbringen.

Das Meldeergebnis von insgesamt 1473 Rassekaninchen und 42 Exponaten ist vier Wochen nach der Bundes-Kaninchenchau in Leipzig, bei der bereits 954 Kaninchen aus dem Landesverband Hessen-Nassau und 758 Kaninchen aus dem Landesverband Kurhessen präsentiert wurden, ein Beweis für die Ausstellungsfreudigkeit der hessischen Züchterinnen und Züchter und die Messehallen in Gießen bieten den geeigneten Rahmen dafür.

Wir bedanken uns bei der Landrätin des Landkreises Gießen, Frau Anita Schneider, für die Übernahme der Schirmherrschaft, bei der Messe Gießen GmbH für die Bereitstellung der Messehallen, bei allen Ehrengästen und allen Ehrenpreispendern.

Ein herzliches Dankeschön allen freiwilligen Helferinnen und Helfern aus den Landesverbänden Hessen-Nassau und Kurhessen, ohne deren ehrenamtlichen Einsatz, ihre Zuverlässigkeit und Gewissenhaftigkeit eine solche Ausstellung nicht möglich gewesen wäre.

Allen Gästen, Besuchern, Ausstellerinnen und Ausstellern wünschen wir unterhaltsame und informative Stunden in Kreis unserer Züchterfamilie und ein gesundes und erfolgreiches Jahr 2024.

Für die Ausstellungsleitung

Jörg Rauch – Marco Zinke – Reinhard Pötz



creative Holztreppe

Leitschuh

Treppen- und Innenausbau

Federwischer Straße 68
36103 Flieden-Magdlos
Telefon 06669 - 96100
Telefax 06669 - 961020

Wir planen und fertigen für Sie!

- ⊙ **Kreative Holztreppe**
- ⊙ **Geländer auf Stein**
- ⊙ **Holzstufen auf Beton**
- ⊙ **Möbel**



Beratung
Ausstellung
Computerzeichnung



Ausstellungsleitung

3. Hessische Landesschau

Ausstellungsleiter:	Jörg Rauch, Marco Zinke, Reinhard Pötz
Ausstellungskassierer:	Uwe Hofmeyer
Stellvertretende Ausstellungskassierer:	Heinz Dold und Felix Rauch
Technische Leitung:	Jörg Rauch und Reinhold Opfermann
EDV und Tierverkauf:	Tanja Müller
Helfermanagement:	Reinhard Pötz
Preisrichtermanagement:	Bernd Besier
Hallenmeister:	Michael Riedel und Otmar Aff
Schriftverkehr:	Marco Zinke
Katalog:	Marco Zinke, Jörg Rauch, Tanja Müller
Verpflegung:	Jörg Rauch
Theke:	H 445 Ostheim und Mitglieder beider LV's
Eintrittskasse und Bonverkauf:	Uwe Niemann, Hans-Peter Schön und Friedhelm Nebeling
Ehrenpreisausgabe:	Gerd Becker und Heinz Seibert
Exponatenschau:	Karin Werner
Presse- und Öffentlichkeitsarbeit:	Wolfgang Elias und Marco Zinke
Gehegeauf- und Abbau:	Mitglieder der LV Kurhessen und Hessen-Nassau
Industriestände:	Reinhold Opfermann, Marco Zinke
Deko:	Reinhold Opfermann

LADREAS GmbH

Waldenburger Str. 136
09212 Limbach-Oberfrohna



Ihr Profi für Vereinsbedarf

- hochwertige Stickereien
(Ehrenbänder, Jacken, Basecaps, Shirts, gestickte Bilder)
- Sublimationsdruck auf Textilien, Porzellan, Schiefer
Tassen, Fliesen, Urkunden
- Schmuckteller, Schmuckkerzen



Sprechen Sie mit uns !!!!

www.ladreas.de
Tel.: 0176-34412240
email: service@ladreas.de



Ehrenausschuss

3. Hessische Landesverbandsschau 2024

Schirmherrschaft

Anita Schneider

Landrätin Gießen

Felix Döring	SPD Bundestagsabgeordneter
Frederik Bouffier	MdL (CDU) Vorsitzender CDU Stadt Gießen
Lucas Schmitz	MdL (CDU) Wahlkreis Gießen Land
Tanja Hartdegen	MdL (SPD) Wahlkreis Hersfeld
Heiko Kasseckert	MdL (CDU) Wahlkreis Main-Kinzig
Frank Ide	Hauptamtlicher Kreisbeigeordneter Landkreis Gießen
Nicole Rathgeber	Landrätin Werra-Meißner-Kreis
Thorsten Stolz	Landrat Main-Kinzig-Kreis
Karl Eyerkauf	Landrat a.D. Main-Kinzig-Kreis
Michael Ranft	Bürgermeister Gemeinde Buseck
Patricia Ortman	Bürgermeisterin der Gemeinde Biebental
Lars Burkhard Steinz	Bürgermeister der Gemeinde Heuchelheim
Thomas Henfling	Bürgermeister der Gemeinde Sinntal
Cornelia Rück	Bürgermeisterin der Gemeinde Schöneck
Hanno Kern	Bürgermeister Ebsdorfergrund
Andreas Bär	Bürgermeister der Stadt Nidderau
Karl-Heinz Schäfer	Erster Kreisbeigeordneter Werra-Meißner-Kreis
Prof. Dr. Steffen Hoy	Professor Tierhaltung und Haltungsbiologie Uni Gießen
Peter Iseli	Präsident Rassekaninchen Schweiz
Bernd Graf	ZDRK Präsident, Vorsitzender LV Rheinland-Pfalz und Vorsitzender ZDRK-Standardfachkommission
Jörg Peterseim	ZDRK Vizepräsident und Vorsitzender LV Sachsen
Peter Kalugin	ZDRK Schriftführer und LV-Vorsitzender Mecklenburg-Vorpommern
Peter Hölzer	ZDRK Schatzmeister und LV Vorsitzender Westfalen
Markus Eber	ZDRK Referent für Zucht- und Schulungswesen Redaktionsleiter ZDRK-Standardfachkommission

Wolfgang Elias	ZDRK Referent für Öffentlichkeitsarbeit + RfÖ LV Kurhessen
Karin Werner	ZDRK Abteilungsleiterin der HuK Gruppen und Leiterin der HuK Gruppen im LV Hessen-Nassau
Jens Petzold	ZDRK Clubobmann
Silvia Riedel	ZDRK Jugendleiterin und Jugendleiterin im LV Hessen-Nassau
Günter Möller	Technischer Leiter im DPV, Mitglied der ZDRK- Standardfachkommission, Vorsitzender KV Fulda
Marco Zinke	Ersatzmitglied der ZDRK-Standardfachkommission, Referent für Presse-, Werbung, Öffentlichkeitsarbeit LV Hessen-Nassau
Mike Hennings	Vorsitzender LV Sachsen-Anhalt
Detlef Beckers	LV Vorsitzender Rheinland
Jörg Hess	LV Vorsitzender Baden
Ulrich Hartmann	LV Vorsitzender Württemberg und Hohenzollern
Jürgen Bartz	LV Vorsitzender Rheinland-Nassau
Bernd Polster	LV Vorsitzender Bayern
Lothar Kuntz	LV Vorsitzender Saarland
Johann Vrielink	LV Vorsitzender Weser-Ems
Michael Lüthje-Dohrendorf	LV Vorsitzender Schleswig-Holstein
Hubert Bürling	Ehrenvorsitzender LV Rheinland
Norbert Rösch	Schriftführer LV Rheinland-Pfalz
Walter Gutfrucht	Ehrenvorstandsmitglied LV Hessen-Nassau, ZDRK-Ehrenmeister
Heinz Dold	Ehrenvorstandsmitglied LV Hessen-Nassau
Bernhard Große	LV Vorsitzender Kurhessen
Jürgen Riedel	LV Vorsitzender Hessen-Nassau, Vorsitzender KV Wetzlar
Tanja Müller	Stellvertretende Vorsitzende LV Kurhessen
Jörg Rauch	Stellvertretender Vorsitzender LV Hessen-Nassau
Uwe Hofmeyer	Kassierer LV Kurhessen
Carsten Ernst	Schriftführer LV Kurhessen
Reinhard Pötz	Schriftführer LV Hessen-Nassau
Rainer Janisch	Zucht und Schulungsleiter LV Kurhessen
Dr. Dr. Dieter Selzer	Zuchtwart und Herdbuchobmann im LV Hessen-Nassau, Vorsitzender KV Hochtaunus
Thomas Happel	Obmann für Clubs LV Kurhessen
Wolfgang Emmerich	Obmann der Vereinigten Spezialclubs Hessen-Nassau

Reinhold Opfermann	Jugendleiter und Obmann für Herdbuch LV Kurhessen
Peter Janisch	Obmann für Preisrichter LV Kurhessen
Bernd Besier	Vorsitzender der Preisrichtervereinigung Hessen-Nassau
Volker Weppler	Obmann für Ausstellungswesen LV Kurhessen
Gerd Kurz	Obmann für Ausstellungswesen LV Hessen-Nassau
Elke Krollpfeiffer	Leiterin der HuK Gruppen Kurhessen
Horst Weinert	Beisitzer LV Kurhessen
Gunter Riemann	Beisitzer LV Hessen-Nassau
Hans-Wilhelm Hainmüller	Vorsitzender Ehrengericht LV Kurhessen
Manfred Vömel	Vorsitzender Ehrengericht LV Kurhessen
Martin Reusert	Obmann für Ehrungen und Mitgliederstatistik LV Hessen-Nassau
Karla Kirchhoff	Drucksachenverteilerstelle LV Kurhessen und Hessen-Nassau
Kurt Müller	ZDRK Ehrenmeister
Else Schröder	ZDRK Ehrenmeisterin
Werner Schuck	ZDRK Ehrenmeister
Harald Ernst	Vorsitzender KV Hersfeld-Rotenburg
Hartmut Elsner	Vorsitzender KV Hofgeismar-Wolfhagen
Holger Bierschenk	Vorsitzender KV Kassel und Umgebung
Wolfgang Riehm	Vorsitzender KV Schwalmtal-Eder
Andreas Mecke	Vorsitzender KV Waldeck-Frankenberg
Klaus Arnold	Vorsitzender KV Werra-Meißner
Hagen Greb	Vorsitzender KV Alsfeld-Lauterbach
Stefan Lorenz	Vorsitzender KV Aschaffenburg
Uwe Henge	Vorsitzender KV Darmstadt
Wilhelm Möser	Vorsitzender KV Dieburg – Odenwald
Rainer Grams	Vorsitzender KV Dillenburg
Alex Sadtler	Vorsitzender KV Frankfurt
Heinz Seibert	Vorsitzender KV Gießen
Christian Polakowski	Vorsitzender KV Groß-Gerau
Rainer Weisbrodt	Vorsitzender KV Kinzigtal
Manuel Seel	Vorsitzender KV Limburg-Weilburg
Heiko Sommer	Vorsitzender KV Main-Kinzig
Winfried Schmitt	Vorsitzender KV Main-Taunus
Tim Fries	Vorsitzender KV Marburg/Lahn
Hans Heß	Vorsitzender KV Ried/Bergstraße
Michael Post	Vorsitzender KV Wetterau
Thomas Maus	Vorsitzender KV Wiesbaden/Rheingau-Taunus

...the power of
natural feeding

www.union-mischfutter.de



Das UNION Kaninchenfutter Programm

*...Gesund und Sicher, von Anfang
an in der bewährten Qualität!*

Wir beraten Sie gerne
0172 39 76 239
02252 2314



UNION Mischfutter

LSL Agri GmbH • Von Eltz Str. 32 • 54298 Welschbillig • Telefon: +49 6506 9145-0

Spenden

Alfana Heimtiernahrung	Schaufutter
Mischfutterwerk Hauptstuhl (Schroer´s)	20 x 25 kg Futter, Kartenhalter + Käfigfolie
Nösenberger	20 x 4 kg Brixx + 20 x 5 kg Natur Struktur Müsli
Heimtierbedarf Lang	4 x 25 kg Futter
Main-Kinzig-Kreis	€ 50,00
Gemeinde Schöneck	€ 30,00
Landrat MKK a.D. Karl Eyerkauf	€ 50,00
Peter Iseli	€ 50,00
Mike Hennings	€ 50,00
Landesverband Hessen-Nassau	102 LVE + 7 LV-Medaillen
Landesverband Kurhessen	49 LVE, 6 LV Plaketten, 4 LV-Medaillen
Landesbetrieb Landwirtschaft Hessen	1 Preismünze in Silber + 1 Preismünze in Bronze
Bernd Graf	2 ZDRK Präsidenten Medaillen
Peter Kalugin	1 ZDRK Schriftführer Medaille
Karin Werner	1 ZDRK Medaille HuK-Gruppen + 1 SaE
Jens Petzold	1 ZDRK Club-Medaille
Wolfgang Elias	Ehrenpreis
Bernd Polster	Goldene Ehrenmedaille
Wolfgang Emmerich	3 ZDRK-Clubmedaillen
ZDRK	2 Goldene Jubiläumsplaketten
ZDRK	16 ZDRK-Medaillen
ZDRK	1 ZDRK-Medaille für Erhaltungszuchten
ZDRK	2 ZDRK-Medaillen für Jugend
ZDRK	1 ZDRK-Medaille für Exponate
HuK-Gruppen im ZDRK	1 SaE
Landesverband Rheinland-Pfalz	3 LV Medaillen
Landesverband Rheinland	1 LVA + 2 LVM
Landesverband Rheinland-Nassau	3 LVE
Landesverband Baden	2 LVE
Landesverband Bayern	2 LVE
Landesverband Württemberg-Hohenzollern	2 LVE Bänder
Landesverband Saar	2 LV Medaillen
Landesverband Schleswig Holstein	1 Band + 2 LV Medaillen
Kreisverband Mayen im LV Rheinland-Nassau	1 KV Medaille
Jörg Rauch	1 Pokal Jugend
Gerd Kurz	€ 10,00
Anita Weinberg	3 SE

Nicht aufgeführte Spenden gingen erst nach Redaktionsschluss am 05.01.2024 ein.
Sollten wir eine Spende vergessen haben bitten wir um Entschuldigung.

Industriestände:

Deutsche Tiernahrung Cremer GmbH & Co. KG, Weizenmühlenstr. 20, 40221 Düsseldorf
Mischfutterwerke Mannheim GmbH, Otto-Hahn-Straße 40, 68169 Mannheim
Schreinerei – Kaninchenstallbau Dinjer, Industriestraße 11, 79793 Wutöschingen-Horheim
ALFANA Heimtiernahrung GbR, Turmstraße 6, 74626 Bretzfeld-Adolzfurt

Liste der Ehrenpreisspender: Erhaltungszuchten

Name	Ort	Verein	Betrag
Ottmar Aff	Grünberg-Stangenrod	H 107	5,00
Volker Albus	Hünfelden	H 46	3,50
Horst Auth	Kalbach	K 117	3,50
Bayer + Lauer	Idstein	H 206	4,50
Gerd Becker	Alheim	K 41	0,50
Bernd Besier	Brechen	H 133	8,50
Holger Bierschenk	Gudensberg	K 38	8,50
Bernhard Bramer	Langgöns	H 478	3,50
Peter Buß	Reiskirchen-Ettingshausen	H 140	10,00
Helmut Daub	Schwalmstadt	K 93	30,00
Maurizio De Marco	Steinbach	H 254	3,50
Dieter Dialwigk	Bad Endbach	H 303	0,50
Richard Eckhardt	Vellmar	K 76	3,50
Christian Eitel	Mühlheim	H 25	5,50
Adolf Erd	Schliitz	H 249	10,00
Carsten Ernst	Ludwigsau	K 97	3,50
Janis Feuerstein	Ehrenberg	K 17	5,50
Julian Fink	Ehrenberg	K 17	2,00
Volker Fischer	Radheim	H 432	3,50
Günter Fritz	Raunheim	H 111	0,50
René Georg	Frankfurt/Main	H 201	3,50
Michael Gieh	Wölfersheim	H 365	3,50
Gließler / Meinhart	Lauterbach	H 168	1,50
Rainer Grams	Dillenburg	H 80	3,50
Wilfried Haas	Reiskirchen	H 15	3,50
Oliver Heil	Flieden-Schweben	K 7	3,50
Herbel / Riedel	Laufdorf	H 15	14,00
Claudia + Dieter Heuser	Herbstein	H 168	3,50
Helga Hirchenhein	Rodenbach	h 445	5,50
Nils + Uwe Hofmeyer	Hofgeismar	K 115	18,50
Bernd Hügel	Büdingen	H 16	5,50
Martina Jakubek	Schöneck	h 445	10,00
Peter Janisch	Weißborn	K 19	6,50
Josef Jestädt	Steinhaus	K 56	8,50
Thomas Jordan	Steinbach	K 10	3,50
Hans Werner Jüngel	Frielendorf	K 39	3,50
Marko Kaspischek	Bad Endbach	H 303	1,50
Jan-Luca Katzenberger	Gudensberg	K 38	6,50
Reinhard Koch	Oberasphe	H 525	3,50
Peter Kraus	Weiterstadt	H 131	3,50
Elke Krollpfeiffer	Greibenstein	k 9	2,00
Cornelia Kullbach	Pohlheim	h 478	2,00
Roger Leeb	Mömlingen	H 16	5,00
Heribert Leitschuh	Flieden-Magdlos	K 26	3,50
Mathias Marques	Groß-Umstadt	H 44	5,50
Wilfried Meininger	Büdingen	H 291	3,50
Rolf Meyer	Wöllstadt	H 93	1,50
Günter Möller	Schlüchtern	K 26	5,50
Timo Möller	Frankenberg	K 4	3,50
Karl-Heinz Müller	Reinhardshain	H 107	5,50
H. + K. Nörtemann	Staufenberg	K63	8,50
Andreas Ohl	Bad Nauheim	H 116	8,50
Dennis Pitzer	Steffenberg	H 305	1,50
Christian Polakowski	Gernsheim	H 217	3,50

Name	Ort	Verein	Betrag
Sandra Polakowski	Gernsheim	H 217	3,50
Reinhard Pötz	Molsberg	H 183	1,50
Kevin Pusch	Bad Endbach	H 303	4,50
Hans-Jürgen Reinemann	Stadtallendorf	K 76	5,50
Klaus Riemann	Bad Hersfeld	K 41	3,50
Nico Rosenheinrich	Weilmünster	H 360	3,50
Tobias Sahn	Breitscheid	H 8	0,50
Erhard Sauer	Grünberg-Lardenbach	H 34	15,50
Jürgen und Christian Schäfer	Dillenburg	H 298	6,50
Stefan Schäfer	Villmar	H 360	5,50
Jörg Scheel	Gerstungen	K 97	5,50
Yvonne Schepp	Grünberg	h 38	2,50
Helmut Scherer	Biebertal	h 335	1,50
Heinrich Schmelz	Lauterbach	H 56	3,50
Walter Schmidt	Lahntal	H 525	8,50
André Schmitt	Ehrenberg/Seiferts	K 17	3,50
Hans Peter Schön	Fernwald	H 121	3,50
Thomas Schreiner	Bad Endbach / Hartenrod	H 303	8,50
Yvonne Schulte	Leun-Stockhausen	H 27	1,50
Manfred Schwarz	Alsbach-Hähnlein	H 132	3,00
Wolfgang Schwarz	Eschenburg	H 305	3,50
Schweitzer, Weil	Kronberg	H 101	1,50
Kurt Seitz	Kirtorf	H 273	3,50
Christoph Seng	Saasen	H 72	3,50
Gerh. + Edith Simon	Manderbach	H 298	6,50
Joachim Sommer	Eppstein	H 206	6,50
Reinhold Steinmark	Kefenrod	H 91	1,50
Horst Stellwag	Oberzent	H 257	3,50
Hubert Stumpf	Ehrenberg	K 65	5,00
Roland Tölle	Vellmar	K 76	3,50
Jacob-Elias Velten	Oberquembach	H 15	9,00
Tim Velten	Oberquembach	H 15	8,50
Manfred Vömel	Bad Vilbel	H 244	10,00
Thomas Wagner	Wettenberg	H 243	5,00
Horst Weinert	Neuhof	K 117	8,50
Daniel Wejda	Hostenfeld	K 109	0,50
Dietmar Wemmer	Ehrenberg-Seiferts	K 17	2,50
Volker Weppler	Ronhausen	K 97	10,00
Klaus Wolf	Oberfischbach	H 133	8,50
Joachim Würz	Kronberg	H 101	8,50
Summe			489,00 €

Kaninchenstallbau ...in der 3. Generation seit über 40 Jahren

Maik

Dinjer

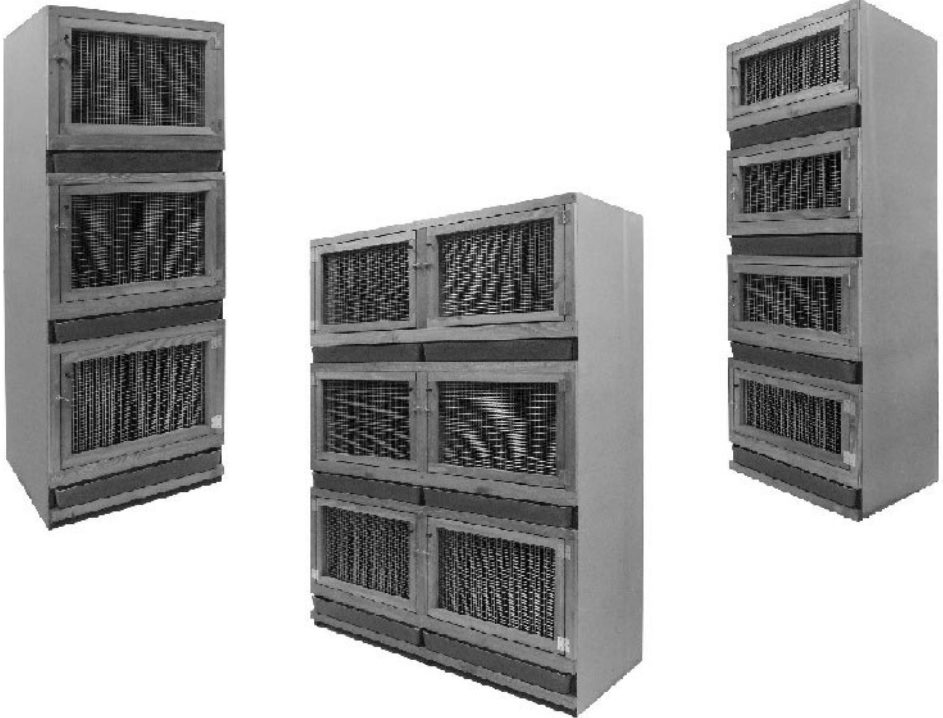

**Fordern Sie noch heute Ihr kostenloses Prospekt
telefonisch oder per E-Mail an!**

Tel.: +49 (0)7746 2530

E-Mail: Dinjer@gmx.de

www.kaninchenstallbau-dinjer.de

Preisrichtereinteilung 3. Hessische Landesschau

Vergabe der großen Preise:

Obleute Karin Werner, Marco Zinke, Tanja Müller

Obleute Kaninchen und Exponate: Günter Möller,
Bernd Besier, Peter Janisch

Gruppe 1: Obmann Bernd Besier

PR: Carsten Ernst, Kai Düringer, Christopher Weicker,
Jonas Reutzel

Gruppe 2: Obmann Bernd Besier

PR: Klaus Wolf, Volker Günther, Wilfried Löwer,
Heinz Seibert

Gruppe 3: Obmann Peter Janisch

PR: Thomas Happel, Egon Bank, Reinhold Opfermann,
Manfred Vömel

Gruppe 4: Obmann Peter Janisch

PR: Peter Sponheuer, Silke Bierschenk, Heiko Semmel,
Holger Bierschenk

Gruppe 5: Obmann Günter Möller

PR: Günter Fritz, Jörg Scheel, Reinhold Manderbach,
Rainer Janisch

Gruppe 6: Obmann Günter Möller

PR: Reinhard Pötz, Volker Wepler

Gruppe 7: Obmann Bernd Besier

PR Exponate: Shanice Muth, Anja Wockelmann

Gruppe 8: Neuzüchtungen

PR Karin Werner, Marco Zinke

Zeichenerklärung:

1,0	männliches Tier	0,1	weibliches Tier
v	vorzüglich	hv	hervorragend
sg	sehr gut	g	gut
nb	nicht befriedigend	ob	ohne Bewertung
leer	nicht eingeliefert		
HM	Hessenmeister	VHM	Vize Hessenmeister
S	Sieger		
ME	Ministerehrenpreis	SAE	Sachehrenpreis
E	Geldpreis		

Sämtliche Ehrenpreise und Preisgelder müssen unter Vorlage des B-Bogens am Ehrenpreistisch abgeholt werden.

Die Schau wird nach den Richtlinien der AAB des ZDRK durchgeführt.

Für etwaige Druckfehler im Katalog haftet die Schauleitung nicht.

Verkaufte Tiere können am Samstag ,den 13.01.2024, ab 11:30 Uhr und Sonntag den 14.01.2024 bis 12:00 Uhr ausgestellt werden.

Es ist nicht gestattet, zur Begutachtung der Tiere die Stalltüren zu öffnen bzw. Tiere aus den Gehegen zu nehmen.

Den Anordnungen der Schauleitung und des Aufsichtspersonals ist unbedingt Folge zu leisten.

Für Verschmutzungen von Kleidung und anderen Schäden wird keine Haftung übernommen.

In den Hallen besteht Rauchverbot !

Die Ausstellungsleitung

V-Kaninchen

Gehege	Rasse / Farbenslag	Gesch	Kennzeichen	Aussteller	Punkte
10	Deutsche Großsilber gelb	1,0	H 17 231	Scheld, Karlhanz	97,0
12	Deutsche Großsilber gelb	0,1	H 17 137	Scheld, Karlhanz	97,0
30	Angora weiß RA (=Rotaugen)	0,1	H 521 433	Salamon, Reinhard	97,5
44	Luxkaninchen	1,0	H 360 333	Schäfer, Stefan	97,0
49	Luxkaninchen	1,0	K63 231	Nörtemann, H. + K.	97,0
51	Luxkaninchen	0,1	K63 235	Nörtemann, H. + K.	97,0
56	Luxkaninchen	1,0	K 76 535	Reinemann, Klaus-Peter	97,5
57	Luxkaninchen	1,0	K 4 334	Happel, Thomas	97,0
58	Luxkaninchen	1,0	K 4 3312	Happel, Thomas	97,0
71	Marderkaninchen braun	0,1	H 432 6353	Fischer, Volker	97,0
101	Deutsche Riesen wildfarben	1,0	K 64 32	Schleicher, Markus	97,5
126	Deutsche Widder wildfarben	1,0	K 4 1325	Möller, Timo	97,5
139	Helle Großsilber	1,0	K 131 132	Trapp, Reinhold	97,0
141	Helle Großsilber	0,1	K 131 3334	Trapp, Reinhold	97,0
143	Helle Großsilber	1,0	K 93 232	Daub, Helmut	97,0
146	Helle Großsilber	1,0	K 93 3328	Daub, Helmut	97,0
148	Helle Großsilber	0,1	H 17 1312	Scheld, Karlhanz	97,0
160	Helle Großsilber	1,0	K 131 133	Trapp, Reinhold	97,5
170	Helle Großsilber	1,0	K 76 235	Eckhardt, Richard	97,0
196	Mecklenburger Schecken blau-weiß	1,0	H 16 131	Merz, Hubert	97,0
201	Mecklenburger Schecken blau-weiß	1,0	H 168 3310	Greb, Hagen	97,0
219	Blaue Wiener	1,0	H 273 4321	Seitz, Kurt	97,0
222	Blaue Wiener	1,0	H 44 1310	Rapp, Nils	97,5
233	Blaue Wiener	0,1	H 335 1319	Scherer, Helmut	97,5
234	Blaue Wiener	0,1	H 335 1351	Scherer, Helmut	97,0
241	Blaue Wiener	0,1	K 2 134	Jacob, Robert	97,0
252	Schwarze Wiener	1,0	H 531 334	Mengel - Büttner	97,5
255	Schwarze Wiener	1,0	K 76 3310	Tölle, Roland	97,0
263	Schwarze Wiener	0,1	H 427 3311	Hohn, Thomas	97,0
270	Schwarze Wiener	1,0	HJ 184 534	Giebeler, Cristiano	97,0
280	Weißer Wiener	0,1	K 2 5358	Schulze, Michael	97,5
282	Weißer Wiener	0,1	K 2 5356	Schulze, Michael	97,0
297	Graue Wiener wildfarben	1,0	H 298 1310	Schäfer, Jürgen und Christian	97,0
299	Graue Wiener wildfarben	1,0	H 298 1320	Schäfer, Jürgen und Christian	97,5
302	Graue Wiener wildfarben	1,0	K 117 1313	Jahn, Jürgen	97,0
315	Graue Wiener wildfarben	1,0	HJ 427 331	Hohn, Aaron	97,0
325	Graue Wiener wildfarben	1,0	H 80 3349	Grams, Rainer	97,5
328	Graue Wiener wildfarben	1,0	H 243 032	Wagner, Thomas	97,5
329	Graue Wiener wildfarben	1,0	H 243 1310	Wagner, Thomas	97,0
331	Graue Wiener wildfarben	1,0	H 243 135	Wagner, Thomas	98,0
343	Rote Neuseeländer	0,1	K 10 3386	Jordan, Thomas	97,0

V-Kaninchen

Gehege	Rasse / Farbenslag	Gesch	Kennzeichen	Aussteller	Punkte
346	Rote Neuseeländer	1,0	H 298 139	Simon, Gerh. + Edith	97,0
360	Weißer Neuseeländer	1,0	K 93 1314	Weicker, Christopher	97,0
362	Weißer Neuseeländer	1,0	K 93 139	Weicker, Christopher	97,0
363	Weißer Neuseeländer	0,1	K 93 2326	Weicker, Christopher	97,5
367	Weißer Neuseeländer	1,0	K 4 232	Batteux, Christian	97,0
384	Thüringer	0,1	H 432 33300	Zinke, Marco	97,5
385	Thüringer	1,0	H 432 5376	Zinke, Marco	97,0
386	Thüringer	0,1	H 432 136	Zinke, Marco	97,5
387	Thüringer	0,1	H 432 1317	Zinke, Marco	97,0
402	Thüringer	1,0	H 432 2319	Zinke, Marco	97,0
403	Thüringer	0,1	H 432 3353	Zinke, Marco	97,5
412	Thüringer	0,1	H 432 3341	Zinke, Marco	97,5
413	Thüringer	1,0	H 432 2321	Zinke, Marco	97,5
414	Thüringer	0,1	H 432 1318	Zinke, Marco	97,0
426	Weißgrannen schwarz	1,0	H 107 3310	Aff, Ottmar	97,0
427	Weißgrannen schwarz	0,1	H 107 3311	Aff, Ottmar	97,0
433	Weißgrannen schwarz	1,0	K 49 3311	Pflüger, Helmut	97,0
442	Weißgrannen schwarz	0,1	K 10 234	Jordan, Thomas	97,0
443	Weißgrannen schwarz	0,1	K 10 6325	Jordan, Thomas	97,0
447	Weißgrannen schwarz	0,1	H 244 3312	Vömel, Manfred	97,0
448	Weißgrannen schwarz	1,0	H 107 3329	Aff, Ottmar	97,0
452	Weißgrannen schwarz	0,1	K 7 333	Hahner, Ralf	97,5
464	Hasenkaninchen rotbraun	1,0	H 291 235	Nagel, Kurt	97,5
477	Alaska	0,1	K 41 3359	Riemann, Klaus	97,0
489	Alaska	1,0	K 1 539	Riehm, Wolfgang	97,0
492	Alaska	0,1	K 17 035	Fink, Julian	97,0
493	Alaska	1,0	K 17 031	Fink, Julian	97,5
498	Alaska	1,0	H 206 3325	Bayer + Lauer	97,0
512	Alaska	1,0	K 65 5316	Stumpf, Hubert	97,0
515	Alaska	0,1	K 65 133	Stumpf, Hubert	97,0
516	Alaska	0,1	H 206 5337	Bayer + Lauer	97,5
521	Alaska	0,1	K 4 33284	Möller, Timo	97,0
523	Alaska	1,0	K 4 3330	Möller, Timo	97,5
532	Havanna	1,0	K 109 231	Jerke, Hermann	97,0
546	Havanna	0,1	K 32 334	Reuß, Philipp	97,0
548	Havanna	0,1	H 34 339	Fuchs, Jan Niklas	97,5
549	Havanna	0,1	H 34 3310	Fuchs, Jan Niklas	97,5
551	Havanna	1,0	H 34 335	Fuchs, Jan Niklas	97,0
559	Havanna	0,1	H 522 4313	Riehm, Wolfgang	97,0
570	Havanna	1,0	K 64 5359	Neumann, Peter	97,0
591	Satin elfenbein RA (=Rotaugen)	1,0	H 80 231	Manderbach, Reinhold	97,0

V-Kaninchen

Gehege	Rasse / Farbenschlagn	Gesch	Kennzeichen	Aussteller	Punkte
623	Chin-Rexe	0,1	K 56 3311	Jestädt, Josef	97,0
630	Blau-Rexe	0,1	K 56 4311	Mehler, Edwin	97,0
632	Weiß-Rexe RA (=Rotaugen)	1,0	K 117 3310	Recktenwald, Dieter	97,0
634	Weiß-Rexe RA (=Rotaugen)	0,1	K 117 338	Recktenwald, Dieter	97,0
637	Weiß-Rexe RA (=Rotaugen)	1,0	H 173 235	Eck, Alexander	97,0
639	Weiß-Rexe RA (=Rotaugen)	1,0	K 117 7313	Recktenwald, Dieter	97,0
640	Weiß-Rexe RA (=Rotaugen)	0,1	K 117 7314	Recktenwald, Dieter	97,0
645	Weiß-Rexe RA (=Rotaugen)	1,0	K 7 3324	Heil, Oliver	97,0
655	Castor-Rexe	1,0	K 39 2317	Jünger, Hans Werner	97,0
662	Castor-Rexe	0,1	H 254 336	De Marco, Maurizio	97,0
702	Klein-Rexe luxfarbig	1,0	K 97 4216	Weppler, Volker	97,0
757	Deutsche Kleinwidd dunkel-/eisengrau	1,0	H 111 431	Fritz, Günter	97,5
759	Deutsche Kleinwidd dunkel-/eisengrau	1,0	H 111 535	Fritz, Günter	97,0
760	Deutsche Kleinwidd dunkel-/eisengrau	1,0	H 111 537	Fritz, Günter	97,0
776	Deutsche Kleinwidd wildfarben	0,1	H 91 236	Steinmark, Reinhold	97,0
785	Deutsche Kleinwidd wildfarben-weiß	1,0	K 131 438	Trapp, Florian	97,0
791	Deutsche Kleinwidd wildfarben-weiß	1,0	K 4 331	Batteux, Christian	97,0
805	Kleinchinchilla	0,1	H 470 3320	Röder, Gerhard	97,0
830	Blaue Holicer	1,0	K 38 5320	Kaiser, Matthias	97,0
832	Blaue Holicer	0,1	H 474 4341	Semmel, Heiko	97,0
833	Blaue Holicer	0,1	H 474 1315	Semmel, Heiko	97,5
843	Blaue Holicer	1,0	H 133 2345	Wolf, Klaus	97,0
845	Blaue Holicer	0,1	H 133 2338	Wolf, Klaus	97,5
859	Blaue Holicer	1,0	H 105 0310	Finger, Sebastian	97,0
860	Blaue Holicer	1,0	H 105 3316	Finger, Sebastian	97,5
874	Sachsengold	0,1	H 91 238	Reutzel, Ann-Katrin	97,0
881	Sachsengold	0,1	H 34 3310	Sauer, Erhard	97,5
900	Rhönkaninchen	0,1	H 432 5343	Zinke, Marco	97,0
910	Perlfeh	0,1	K 17 434	Feuerstein, Janis	97,0
915	Perlfeh	1,0	H 107 131	Schepp, Yvonne + Markus	97,0
925	Perlfeh	1,0	M 133 236	Bramer, Bernhard	97,0
936	Kleinsilber schwarz	1,0	H 15 2313	Herbel / Riedel	97,0
937	Kleinsilber schwarz	1,0	H 15 2314	Herbel / Riedel	97,0
938	Kleinsilber schwarz	1,0	H 15 3332	Herbel / Riedel	97,0
939	Kleinsilber schwarz	1,0	H 15 3334	Herbel / Riedel	97,0
944	Kleinsilber blau	1,0	H 338 237	Rauch, Jörg	97,5
984	Kleinsilber hell	0,1	K 2 5319	Classen, Rainer	97,0
987	Kleinsilber hell	0,1	K 2 2313	Classen, Rainer	97,0
1016	Englische Schecken schwarz-weiß	1,0	H 80 422	Groos, Alexander	97,0

V-Kaninchen

Gehege	Rasse / Farbenschlagn	Gesch	Kennzeichen	Aussteller	Punkte
1040	Lohkaninchen schwarz	1,0	K 97 4335	Henkel, Steffen	97,0
1053	Lohkaninchen schwarz	0,1	H 432 3323	Schneider, Thomas	97,5
1054	Lohkaninchen schwarz	0,1	K 109 4338	Wejda, Daniel	97,0
1066	Lohkaninchen schwarz	1,0	K 97 134	Henkel, Steffen	97,0
1081	Lohkaninchen schwarz	0,1	H 432 2310	Schneider, Thomas	97,0
1083	Lohkaninchen schwarz	0,1	K 109 2314	Wejda, Daniel	97,0
1089	Lohkaninchen schwarz	0,1	K 41 536	Becker, Gerd	97,0
1101	Lohkaninchen blau	1,0	H 168 134	Heuser, Claudia + Dieter	97,0
1107	Lohkaninchen braun	1,0	KJ 65 2321	Büttner, Julian	97,0
1118	Lohkaninchen braun	1,0	H 257 333	Stellwag, Horst	97,0
1121	Lohkaninchen braun	1,0	HJ 107 2214	Stellwag, Horst	97,0
1124	Lohkaninchen braun	0,1	H 107 139	Schepp, Edmund	97,0
1127	Lohkaninchen braun	1,0	HJ 107 2323	Schepp, Jordan	97,0
1147	Schwarzgrannen	1,0	H 427 331	Hohn, Noah	97,0
1153	Schwarzgrannen	1,0	H 360 132	Göricke, Axel	97,5
1197	Zwergwidder wildfarben	1,0	H 51 231	Olbrich, Benjamin	97,0
1208	Zwergwidder wildfarben	1,0	T 87 4335	Fischer, Andre	97,0
1209	Zwergwidder wildfarben	1,0	T 87 236	Fischer, Andre	97,5
1265	Zwergwidder thüringerfarbig-weiß	1,0	H 196 532	Boczkowski, C.	97,0
1276	Zwergwidder weiß RA (=Rotaugen)	1,0	H 49 4339	Düringer, Kai	97,0
1282	Zwergwidder weiß RA (=Rotaugen)	0,1	H 91 538	Wiegand, Fritz	97,0
1290	Zwergwidder weiß RA (=Rotaugen)	1,0	H 291 233	Rinösl, Paul	97,5
1295	Zwergwidder weiß RA (=Rotaugen)	0,1	K 97 4373	Günther, Volker	97,5
1296	Zwergwidder weiß RA (=Rotaugen)	1,0	H 49 4332	Düringer, Kai	97,0
1312	Hermelin RA (=Rotaugen)	1,0	H 476 5315	Frey, Werner	97,0
1315	Hermelin RA (=Rotaugen)	1,0	H 121 032	Schön, Hans Peter	97,0
1319	Hermelin RA (=Rotaugen)	0,1	H 476 434	Frey, Werner	97,5
1320	Hermelin RA (=Rotaugen)	0,1	H 476 437	Frey, Werner	97,5
1330	Hermelin BIA (=Blauaugen)	0,1	HJ 303 5356	Balthasar, Leon	97,0
1336	Hermelin BIA (=Blauaugen)	0,1	HJ 303 6381	Balthasar, Leon	97,0
1338	Hermelin BIA (=Blauaugen)	0,1	HJ 303 6376	Balthasar, Leon	97,5
1339	Hermelin BIA (=Blauaugen)	1,0	HJ 303 237	Balthasar, Leon	97,0
1354	Farbenzwerge wildfarben	1,0	H 222 231	Balsler, Sabrina	97,5
1356	Farbenzwerge wildfarben	1,0	K 38 536	Höhl, Michael	97,0
1447	Farbenzwerge lohfarbig schwarz	1,0	H 183 334	Stecker, Rainer	97,0

Gesamtanzahl:156

Hessenmeister

ZG-Nr.	Rasse / Farbenschlag	Verein	Aussteller	Punkte
1	Meißner Widder schwarz-silber	H 17	Bäumli, Julia	383,0
2	Deutsche Großsilber blau	H 303	Schreiner, Thomas	384,5
3	Deutsche Großsilber gelb	H 17	Scheld, Karlhanz	387,0
4	Japaner	K 65	Grob, Roland	383,5
5	Rheinische Schecken dreifarbig	K63	Krug, Berthold	386,0
8	Angora weiß RA (=Rotaugen)	H 521	Salamon, Reinhard	386,0
10	Fuchskaninchen weiß RA (=Rotaugen)	K 47	Müller, Tanja	385,5
14	Luxkaninchen	K 76	Reinemann, Klaus-Peter	386,5
18	Marderkaninchen braun	H 432	Fischer, Volker	384,0
21	Deutsche Riesen dunkel-/eisengrau	H 27	Kühn, Oswald	383,5
25	Deutsche Riesen wildfarben	K 64	Schleicher, Markus	385,5
28	Deutsche Riesenschecken schwarz-weiß	K 68	Hagemann, Volkert	380,0
30	Deutsche Widder wildfarben	K 4	Möller, Timo	387,0
31	Deutsche Widder blau-weiß	KJ 4	Fischer, Johanna	380,0
32	Deutsche Widder weiß RA (=Rotaugen)	H 205	Baenisch, Gernot	383,5
39	Helle Großsilber	K 131	Trapp, Reinhold	386,5
43	Champagne-Silber	H 93	Meyer, Rolf	384,0
44	Großschinchilla	K 131	Back, Andreas	384,5
48	Mecklenburger Schecken blau-weiß	H 168	Greb, Hagen	386,0
56	Blaue Wiener	h 335	Scherer, Helmut	387,5
59	Blaugraue Wiener	K 17	Schmitt, André	384,0
61	Schwarze Wiener	K 76	Tölle, Roland	386,0
67	Weißer Wiener	K 2	Schulze, Michael	386,5
79	Graue Wiener wildfarben	H 243	Wagner, Thomas	388,5
82	Rote Neuseeländer	K 10	Jordan, Thomas	386,0
86	Weißer Neuseeländer	K 93	Weicker, Christopher	388,0
89	Kalifornier schwarz-weiß	H 33	Drommershausen, Rainer	380,0
90	Kalifornier havannafarbig-weiß	H 33	Drommershausen, Rainer	381,5
92	Thüringer	H 432	Zinke, Marco	389,0
106	Weißgrannen schwarz	K 10	Jordan, Thomas	386,5
110	Weißgrannen blau	H 206	Müller, Uwe	382,0
111	Weißgrannen havannafarbig	H 168	Schneider, Katrin + Elmar	382,5
112	Hasenkaninchen rotbraun	H 291	Nagel, Kurt	386,0
126	Alaska	K 4	Möller, Timo	387,5
133	Havanna	H 34	Fuchs, Jan Niklas	388,5
142	Sallander	HJ 305	Kinkel, Charlotte	383,0
143	Satin elfenbein RA (=Rotaugen)	H 80	Manderbach, Reinhold	386,5
146	Satin thüringerfarbig	H 365	Geh, Michael	383,0
148	Satin sallanderfarbig	H 9	Seelhof, Manuel	382,0
150	Zwerg-Satin rot	H 96	Metz, H. + I.	382,5
151	Chin-Rexe	K 56	Jestädt, Josef	385,5

Hessenmeister

ZG-Nr.	Rasse / Farbenschlag	Verein	Aussteller	Punkte
152	Blau-Rexe	K 56	Mehler, Edwin	385,5
155	Weiß-Rexe RA (=Rotaugen)	K 117	Recktenwald, Dieter	386,0
156	Weiß-Rexe RA (=Rotaugen)	K 7	Heil, Oliver	386,0
160	Castor-Rexe	H 254	De Marco, Maurizio	386,5
162	Schwarz-Rexe	K 39	Jüngel, Hans Werner	385,5
165	Loh-Rexe schwarz	H 140	Biedenkopf, Jürgen	378,0
166	Loh-Rexe braun	H 38	Seibert	380,0
167	Schwarzgrannen-Rexe	H 168	Gießler / Meinhart	381,5
168	Klein-Rexe castorfarbig	K 97	Ernst, Carsten	383,5
169	Klein-Rexe luxfarbig	K 97	Weppler, Volker	386,0
170	Zwerg-Rexe chinchillafarbig	KJ 56	Farnung, Lisa	380,0
171	Zwerg-Rexe weiß RA (=Rotaugen)	K 7	Recktenwald, Dieter	382,0
173	Zwerg-Rexe dalmatiner schwarz-weiß	K 1	Kremer, Nicole	383,0
174	Zwerg-Rexe castorfarbig	K 117	Weinert, Horst	384,5
175	Zwerg-Rexe schwarz	K 1	Kremer, R. + C.	383,5
177	Löwenköpfcchen rhönfarbig	H 16	Stanzel, Andre	383,0
180	Kleinschrecken havannafarbig-weiß	K63	Krug, Berthold	383,5
181	Separator	K 76	Reinemann, Hans-Jürgen	385,0
182	Deutsche Kleinwiddler dunkel-/eisengrau	H 111	Fritz, Günter	388,0
183	Deutsche Kleinwiddler wildfarben	K 28	Less-Groß, Norbert	384,0
188	Deutsche Kleinwiddler wildfarben-weiß	K 131	Trapp, Florian	386,0
191	Deutsche Kleinwiddler weiß RA (=Rotaugen)	H 443	Reul, Stefan	383,0
192	Kleinchinchilla	H 470	Röder, Gerhard	386,5
194	Deilenaar	H 217	Polakowski, Christian	383,5
196	Marburger Feh	K63	Nörtemann, H. + K.	385,5
206	Blaue Holicer	H 105	Finger, Sebastian	387,0
208	Sachsengold	K 93	Weicker, Christopher	385,5
215	Rhönkaninchen	H 432	Zinke, Marco	386,5
219	Perlfch	H 107	Schepp, Yvonne + Markus	386,5
224	Kleinsilber schwarz	H 15	Herbel / Riedel	388,0
226	Kleinsilber blau	H 338	Rauch, Jörg	385,5
233	Kleinsilber gelb	KJ 115	Brake, Marie	385,0
234	Kleinsilber graubraun	H 72	Seng, Christoph	385,5
235	Kleinsilber hell	K 2	Classen, Rainer	387,0
243	Englische Schecken schwarz-weiß	H 80	Groos, Alexander	385,5
244	Englische Schecken thüringerfarbig-weiß	H 8	Steindorf, Frank	384,5
246	Holländer havannafarbig-weiß	H 96	Kern, Hubert	384,5
248	Lohkaninchen schwarz	K 97	Henkel, Steffen	386,5
263	Lohkaninchen blau	H 168	Heuser, Claudia + Dieter	385,5
268	Lohkaninchen braun	H 257	Stellwag, Horst	386,0
271	Lohkaninchen fehfarbig	H 15	Velten, Tim	381,0

Hessenmeister

ZG-Nr.	Rasse / Farbenschlag	Verein	Aussteller	Punkte
274	Schwarzgrannen	H 427	Hohn, Noah	386,0
277	Russen schwarz-weiß	H 107	Müller, Karl-Heinz	385,5
281	Russen blau-weiß	H 46	Dillenberger, Ursula	383,0
282	Kastanienbraune Lothringer	H 249	Rühl, J. + R.	385,0
283	Zwergwidder dunkel-/eisengrau	H 51	Olbrich, Benjamin	385,5
289	Zwergwidder wildfarben	T 87	Fischer, Andre	387,5
291	Zwergwidder gelb	H 217	Polakowski, Sandra	380,5
293	Zwergwidder rot	K 38	Bierschenk, Holger	381,0
294	Zwergwidder schwarz	H 531	Mengel - Büttner	383,5
297	Zwergwidder fehlfarbig	K 4	Ebatz-Haas, Katharina	383,0
298	Zwergwidder rhönfarbig	H 335	Wockelmann, Anja	382,0
300	Zwergwidder schwarzgrannenfarbig	H 302	Scholz, Sebastian	381,5
301	Zwergwidder marderfarbig braun	K 38	Bierschenk, Silke	384,5
303	Zwergwidder thüringerfarbig-weiß	H 196	Boczkowski, C.	384,5
310	Zwergwidder weiß RA (=Rotaugen)	K 97	Günther, Volker	387,0
313	Zwergwidder weiß BIA (=Blauaugen)	K 49	Elsner, Hartmut	384,0
316	Hermelin RA (=Rotaugen)	H 476	Frey, Werner	388,0
320	Hermelin BIA (=Blauaugen)	HJ 303	Balthasar, Leon	388,0
324	Farbenzwerge wildfarben	H 222	Balsler, Sabrina	387,0
329	Farbenzwerge schwarz	H 222	Balsler, Sabrina	385,0
331	Farbenzwerge havannafarbig	HJ 15	Velten, Jacob-Elias	383,0
333	Farbenzwerge rot	H 196	Boczkowski, R.	383,0
334	Farbenzwerge fehlfarbig	K 1	Kremer, R. + C.	384,0
336	Farbenzwerge seperatorfarbig	K 65	Röder + Vey	378,5
337	Farbenzwerge schwarzsilber	HJ 193	Scholz, Max	380,5
338	Farbenzwerge weißgrannenfarbig schwarz	H 244	Vömel, Stefan	382,5
341	Farbenzwerge weißgrannenfarbig blau	H 183	Pötz, Reinhard	385,5
342	Farbenzwerge rhönfarbig	H 240	Pritsch + Gagliardie	383,0
345	Farbenzwerge japanerfarbig	K 19	Reuter, Helmut	382,5
347	Farbenzwerge lohfarbig schwarz	H 183	Stecker, Rainer	386,0
348	Farbenzwerge mantelgeschecktwildfarben-weiß	H 532	Findt, Heiko + Sandra	381,0

Vize-Hessenmeister

ZG-Nr.	Rasse / Farbenschlagn	Verein	Aussteller	Punkte
13	Luxkaninchen	K63	Nörtemann, H. + K.	386,0
23	Deutsche Riesen wildfarben	K 26	Leitschuh, Heribert	383,5
35	Helle Großsilber	K 93	Daub, Helmut	386,5
46	Mecklenburger Schecken blau-weiß	H 91	Müller, Alexander	383,5
50	Blaue Wiener	H 46	Albus, Markus	386,0
60	Schwarze Wiener	H 531	Mengel - Büttner	385,5
66	Weißer Wiener	H 201	Georg, Sandra	385,0
71	Graue Wiener wildfarben	H 298	Schäfer, Jürgen und Christian	387,5
84	Rote Neuseeländer	H 46	Albus, Volker	385,5
91	Thüringer	H 27	Ebert, Christof	385,5
108	Weißgrannen schwarz	H 107	Aff, Ottmar	386,0
124	Alaska	K 65	Stumpf, Hubert	387,0
138	Havanna	K 64	Neumann, Peter	386,5
141	Sallander	H 305	Schwarz, Wolfgang	379,0
158	Castor-Rexe	K 39	Jüngel, Hans Werner	385,5
184	Deutsche Kleinwider wildfarben	H 273	Dörr, Normen-Leon	384,0
197	Marburger Feh	K 4	Happel, Thomas	385,5
199	Blaue Holicer	H 474	Semmel, Heiko	387,0
209	Sachsengold	H 91	Reutzel, Ann-Katrin	385,5
218	Perlfch	K 17	Feuerstein, Janis	385,5
222	Kleinsilber schwarz	K 49	Pflüger, Gerhard	386,0
227	Kleinsilber blau	H 515	Lorenz, Stefan	384,0
228	Kleinsilber blau	H 338	Rauch, Jörg	384,0
232	Kleinsilber gelb	H 15	Haas, Birgit	384,5
236	Kleinsilber hell	HJ 46	Jaide, Emma	383,5
251	Lohkaninchen schwarz	H 432	Schneider, Thomas	386,5
261	Lohkaninchen blau	H 168	Heuser, Claudia + Dieter	383,0
265	Lohkaninchen braun	KJ 65	Büttner, Julian	385,0
275	Schwarzgrannen	K 4	Hesse, Ralf	385,5
279	Russen schwarz-weiß	H 46	Dillenberger, Gerhard	385,0
286	Zwergwider wildfarben	H 51	Olbrich, Benjamin	385,5
311	Zwergwider weiß RA (=Rotaugen)	H 49	Düringer, Kai	386,5
315	Hermelin RA (=Rotaugen)	H 121	Schön, Hans Peter	386,5
319	Hermelin BIA (=Blauaugen)	H 16	Hügel, Bernd	386,0
325	Farbenzwerge wildfarben	K 38	Höhl, Michael	386,5
328	Farbenzwerge schwarz	K 1	Hartmann, Uwe	384,5
340	Farbenzwerge weißgrannenfarbig blau	H 360	Göricke, Ulrike	383,0

Hohe Preise 3. Hessische Landesverbandsschau 2024

Preismünze in Silber - Beste Zuchtgruppe der Schau

ZG Herbel / Riedel Kleinsilber schwarz 388,0 Punkte

Preismünze in Bronze - Zweitbeste Zuchtgruppe der Schau

Günter Fritz Dt. Kleinwider dunkel/eisengr. 388,0 Punkte

Goldene ZDRK-Jubiläumsplakette - Bester Rammler der Schau

Thomas Wagner Graue Wiener wildfarben 98,0 Punkte

Goldene ZDRK-Jubiläumsplakette - Beste Häsin der Schau

Jan Niklas Fuchs Havanna 97,5 Punkte

ZDRK-Medaille Schriftführer Peter Kalugin – Beste ZG Klasse I

Christopher Weicker Weiße Neuseeländer 388,0 Punkte

Plakette LV Rheinland - Beste ZG Klasse II

Berthold Krug Rheinische Schecken 386,0 Punkte

ZDRK-Präsidenten Medaille Bernd Graf - Beste ZG Klasse III

Marco Zinke Thüringer 389,0 Punkte

ZDRK-Präsidenten Medaille Bernd Graf - Beste ZG Klasse IV

Jan Niklas Fuchs Havanna 388,5 Punkte

LV-Plakette Kurhessen - Beste ZG Klasse V

Reinhold Manderbach Satin elfenbein RA 386,5 Punkte

Goldene Ehrenplakette Bernd Polster LV Bayern - Beste ZG Klasse VI

Maurizio De Marco Castor-Rex 386,5 Punkte

LV-Plakette Kurhessen - Beste ZG Klasse VII

Reinhard Salomon Angora weiß RA 386,0 Punkte

LV-Plakette Kurhessen - Beste ZG Erhaltungszuchten

Karlhans Scheld Dt. Großsilber gelb 387,0 Punkte

LV-Plakette Kurhessen – Bestes Exponat

Karin Müller 9 Teddys a.d. Spielplatz 98,0 Punkte

Zg	Käfig	Aussteller	Ge	Täto	Punkte	Präd	Preis	Verkauf
----	-------	------------	----	------	--------	------	-------	---------

Erhaltungszuchten

Abteilung II Mittelgroße Rassen

Meißner Widder (MW) schwarzsilber

Pr.: Besier, Bernd (Obmann); Düringer, Kai; Ernst, Carsten; Reutzel, Jonas; Weicker, Christopher

1		Julia Bäuml	1,0	H 17 - 131	95,5	sg	I	35,00
ZG III	2	Clevelandstr. 2	0,1	H 17 - 433	96,0	sg	LVE	30,00
	3	35394 Gießen	0,1	H 17 - 436	95,5	sg	I	35,00
	4	Tel. 0152 31419299	1,0	H 17 - 438	96,0	sg	I	
					383,0		HM	

Deutsche Großsilber (DGrS) blau

Pr.: Besier, Bernd (Obmann); Düringer, Kai; Ernst, Carsten; Reutzel, Jonas; Weicker, Christopher

2	5	Thomas Schreiner	1,0	H 303 - 231	95,5	sg	I	60,00
ZG III	6	Gründelingsstr. 21	1,0	H 303 - 3319	96,0	sg	I	60,00
	7	35080 Bad Endbach/Harter	0,1	H 303 - 239	96,5	hv	LVE	80,00
	8	Tel. 0171 1912057	0,1	H 303 - 3323	96,5	hv	I	60,00
					384,5		HM	

Deutsche Großsilber (DGrS) gelb

Pr.: Besier, Bernd (Obmann); Düringer, Kai; Ernst, Carsten; Reutzel, Jonas; Weicker, Christopher

3	9	Karlhanz Scheld	1,0	H 17 - 2316	96,5	hv	I	
ZG III	10	Kirchgasse 4	1,0	H 17 - 231	97,0	v	LVE	
	11	35305 Grünberg	0,1	H 17 - 4318	96,5	hv	I	
	12	Tel. 0176 84417053	0,1	H 17 - 137	97,0	v	I	
					387,0		HM	

Japaner (J)

Pr.: Besier, Bernd (Obmann); Düringer, Kai; Ernst, Carsten; Reutzel, Jonas; Weicker, Christopher

4	13	Roland Grob	1,0	K 65 - 1318	96,0	sg	I	60,00
ZG III	14	Hundsbach 17	1,0	K 65 - 2327	95,5	sg	I	60,00
	15	36142 Tann/Rhön	1,0	K 65 - 2328	96,0	sg	LVE	60,00
	16	Tel. 06682 8769	0,1	K 65 - 2335	96,0	sg	I	60,00
					383,5		HM	

Rheinische Schecken (RhSch) dreifarbig

Pr.: Besier, Bernd (Obmann); Düringer, Kai; Ernst, Carsten; Reutzel, Jonas; Weicker, Christopher

5	17	Berthold Krug	1,0	K63 - 5364	96,5	hv	I	60,00
ZG II	18	Töpfergasse 2	0,1	K63 - 5366	96,5	hv	LVE	60,00
	19	34355 Staufenberg	0,1	K63 - 5354	96,5	hv	E	
	20	Tel. 05543 4327	0,1	K63 - 5357	96,5	hv	E	60,00
					386,0		HM	
6	21	R. + J. Schnarr	1,0	H 471 - 232	95,0	sg	I	
ZG III	22	Ritterpfad 16	1,0	H 471 - 237	95,0	sg	I	
	23	36391 Schwarzenfels	1,0	H 471 - 5310		nb		70,00
	24	Tel. 06664 8168	1,0	H 471 - 5311	96,5	hv	E	
7	25	Berthold Krug	0,1	K63 - 5369	94,5	sg	I	60,00
ZG III	26	Töpfergasse 2	1,0	K63 - 5371	94,5	sg	II	60,00
	27	34355 Staufenberg	1,0	K63 - 3331	95,0	sg	I	60,00
	28	Tel. 05543 4327	0,1	K63 - 5380	95,5	sg	I	
					379,5			

Abteilung VII Langhaarrassen

Angora (A) weiß RA (=Rotaugen)

Pr.: Besier, Bernd (Obmann); Düringer, Kai; Ernst, Carsten; Reutzel, Jonas; Weicker, Christopher

8	29	Reinhard Salamon	1,0	H 521 - 431	96,5	hv	I	70,00
ZG II	30	Jahnstr. 5	0,1	H 521 - 433	97,5	v	LVE	
	31	35260 Stadtallendorf	0,1	H 521 - 434	96,0	sg	II	
	32	Tel. 06428 3653	0,1	H 521 - 435	96,0	sg	II	70,00
					386,0		HM	

Zg	Käfig	Aussteller	Ge	Täto	Punkte	Präd	Preis	Verkauf
Erhaltungszuchten								
Angora (A) gelb								
Pr.: Besier, Bernd (Obmann); Düringer, Kai; Ernst, Carsten; Reutzel, Jonas; Weicker, Christopher								
9	33	René Weigand	1,0	H 298 - 331		fehlt		
ZG II	34	Schlesische Str. 6	1,0	H 298 - 332		fehlt		
	35	35683 Dillenburgerg	0,1	H 298 - 336		fehlt		
	36	Tel. 0176 23859322	0,1	H 298 - 337		fehlt		
Fuchskaninchen (Fu) weiß RA (=Rotaugen)								
Pr.: Besier, Bernd (Obmann); Düringer, Kai; Ernst, Carsten; Reutzel, Jonas; Weicker, Christopher								
10	37	Tanja Müller	1,0	K 47 - 439	96,5	hv II		50,00
ZG II	38	Auestraße 29	1,0	K 47 - 4310	96,5	hv I		50,00
	39	34260 Kaufungen	1,0	K 47 - 232	96,5	hv LVE		
	40	Tel. 0177 2515721	0,1	K 47 - 234	96,0	sg II		
							385,5	HM
Abteilung III Kleine Rassen								
Luxkaninchen (L)								
Pr.: Besier, Bernd (Obmann); Düringer, Kai; Ernst, Carsten; Reutzel, Jonas; Weicker, Christopher								
11	41	Stefan Schäfer	1,0	H 360 - 331	95,5	sg III		50,00
ZG II	42	Klausenhof	1,0	H 360 - 332	96,0	sg II		50,00
	43	65606 Villmar	0,1	H 360 - 334	96,5	hv I		
	44	Tel. 0172 6745948	1,0	H 360 - 333	97,0	v E		
							385,0	SE1
12	45	Christian Gierhardt	0,1	H 91 - 5315	96,5	hv I		35,00
ZG II	46	Blumenstr. 4	0,1	H 91 - 5317	95,5	sg III		35,00
	47	63699 Kefenrod	1,0	H 91 - 539	95,0	sg III		30,00
	48	Tel. 0171 7887173	1,0	H 91 - 538	96,5	hv II		30,00
							383,5	
13	49	H. + K. Nörtemann	1,0	K63 - 231	97,0	v I		40,00
ZG II	50	Auf der Höhe 3	0,1	K63 - 234	96,0	sg III		40,00
	51	34355 Staufenberg	0,1	K63 - 235	97,0	v LRE		
	52	Tel. 0171 7962904	1,0	K63 - 233	96,0	sg II		40,00
							386,0	VHM
14	53	Klaus-Peter Reinemann	1,0	K 76 - 536	96,5	hv I		35,00
ZG II	54	Habichtswalder Str. 94	0,1	K 76 - 537	96,5	hv I		35,00
	55	34246 Vellmar	0,1	K 76 - 538	96,0	sg II		35,00
	56	Tel. 0160 5725602	1,0	K 76 - 535	97,5	v LVE		35,00
							386,5	HM
15	57	Thomas Happel	1,0	K 4 - 334	97,0	v E		
ZG III	58	Lindenstraße 1	1,0	K 4 - 3312	97,0	v I		
	59	35114 Haina-Mohnhausen	1,0	K 4 - 3315	96,5	hv I		
	60	Tel. 0173 2136797	0,1	K 4 - 4321	95,5	sg III		
							386,0	ZDRKM
16	61	Christian Gierhardt	1,0	H 91 - 5314	96,5	hv I		35,00
ZG III	62	Blumenstr. 4	1,0	H 91 - 537	96,0	sg III		35,00
	63	63699 Kefenrod	1,0	H 91 - 5310	96,0	sg II		40,00
	64	Tel. 0171 7887173	1,0	H 91 - 336	96,5	hv I		40,00
							385,0	
17	65	H. + K. Nörtemann	1,0	K63 - 337	96,5	hv I		40,00
ZG II	66	Auf der Höhe 3	0,1	K63 - 3310	96,0	sg III		
	67	34355 Staufenberg	0,1	K63 - 3311	96,5	hv I		
	68	Tel. 0171 7962904	0,1	K63 - 3313	96,0	sg II		50,00
							385,0	LVE

Zg	Käfig	Aussteller	Ge	Täto	Punkte	Präd	Preis	Verkauf
Erhaltungszuchten								
Marderkaninchen (M) braun								
Pr.: Besier, Bernd (Obmann); Düringer, Kai; Ernst, Carsten; Reutzel, Jonas; Weicker, Christopher								
18	69	Volker Fischer	1,0	H 432 - 3322	95,5	sg II		50,00
ZG III	70	Hauptstr. 4	0,1	H 432 - 6360	96,0	sg I		50,00
	71	64850 Radheim	0,1	H 432 - 6353	97,0	v LVE		
	72	Tel. 0151 26520603	0,1	H 432 - 4330	95,5	sg I		
					384,0	HM		
19	73	Herbert Birkenbach	0,1	K 131 - 4323	95,5	sg II		
ZG III	74	Dörmbach 13	1,0	K 131 - 434	95,5	sg III		
	75	36115 Hilders	1,0	K 131 - 4311	95,5	sg II		
	76	Tel. 06681 1404	1,0	K 131 - 4310	96,5	hv E		
					383,0	LVM		
20	77	Volker Fischer	1,0	H 432 - 332	96,0	sg I		50,00
ZG III	78	Hauptstr. 4	0,1	H 432 - 6367	95,5	sg II		50,00
	79	64850 Radheim	0,1	H 432 - 6361	96,5	hv I		
	80	Tel. 0151 26520603	0,1	H 432 - 5349	95,0	sg III		
					383,0			
	81	Volker Fischer	1,0	H 432 - 5340	95,0	sg		
	82	Hauptstr. 4	1,0	H 432 - 5339	96,0	sg I		50,00
		64850 Radheim						
		Tel. 0151 26520603						

Zg	Käfig	Aussteller	Ge	Täto	Punkte	Präd	Preis	Verkauf
----	-------	------------	----	------	--------	------	-------	---------

Abteilung I Große Rassen

Deutsche Riesen (DR) dunkel-/eisengrau

Pr.: Besier, Bernd (Obmann); Düringer, Kai; Ernst, Carsten; Reutzel, Jonas; Weicker, Christopher

Z1	83	Oswald Kühn	1,0	H 27 - 3335	96,0	sg I		120,00
ZG III	84	Fichtenweg 10	1,0	H 27 - 4339	96,5	hv E		120,00
	85	65520 Bad Camberg	1,0	H 27 - 1316	95,5	sg II		120,00
	86	Tel. 06483 6831	0,1	H 27 - 4347	95,5	sg II		
					383,5	HM		
	87	Andrej Schwarz	1,0	H 198 - 131	94,5	sg II		
	88	Kellerweg 5	1,0	H 198 - 134	96,5	hv I		
		65614 Beselich-Obertiefenb						
		Tel. 0176 30108509						

Deutsche Riesen (DR) wildfarben

Pr.: Besier, Bernd (Obmann); Düringer, Kai; Ernst, Carsten; Reutzel, Jonas; Weicker, Christopher

Z2	89	Markus Schleicher	1,0	K 64 - 135	96,5	hv E		130,00
ZG III	90	Knorrstr. 32	1,0	K 64 - 3329	96,0	sg I		100,00
	91	97786 Motten	1,0	K 64 - 3330	96,5	hv E		130,00
	92	Tel. 0171 4919266	1,0	K 64 - 2312	96,0	sg I		150,00
					385,0	FE1		
Z3	93	Heribert Leitschuh	0,1	K 26 - 5388	96,0	sg I		
ZG III	94	Federwischerstr. 62	0,1	K 26 - 5385	95,5	sg II		
	95	36103 Flieden-Magdlos	1,0	K 26 - 4355	96,5	hv LVE		
	96	Tel. 0171 7772030	1,0	K 26 - 3333	95,5	sg I		
					383,5	VHM		
Z4	97	Nico Rosenheinrich	1,0	H 360 - 438		fehlt		100,00
ZG III	98	Am Roten Küppel 8	1,0	H 360 - 4311		fehlt		100,00
	99	35789 Weilmünster	1,0	H 360 - 4314		fehlt		100,00
	100	Tel. 0151 19221734	0,1	H 360 - 232		fehlt		100,00
Z5	101	Markus Schleicher	1,0	K 64 - 32	97,5	v LVE		
ZG III	102	Knorrstr. 32	1,0	K 64 - 2311	96,0	sg I		
	103	97786 Motten	1,0	K 64 - 3338	96,0	sg I		
	104	Tel. 0171 4919266	1,0	K 64 - 3337	96,0	sg I		200,00
					385,5	HM		
Z6	105	Oswald Kühn	1,0	H 27 - 3326	96,0	sg I		120,00
ZG III	106	Fichtenweg 10	1,0	H 27 - 3333	94,5	sg II		120,00
	107	65520 Bad Camberg	0,1	H 27 - 1321	95,0	sg II		
	108	Tel. 06483 6831	0,1	H 27 - 4349	95,5	sg II		120,00
					381,0			
	109	Heribert Leitschuh	1,0	K 26 - 135		fehlt		
	110	Federwischerstr. 62	1,0	K 26 - 136		fehlt		
		36103 Flieden-Magdlos						
		Tel. 0171 7772030						

Deutsche Riesenschecken (DRSch) schwarz-weiß

Pr.: Besier, Bernd (Obmann); Düringer, Kai; Ernst, Carsten; Reutzel, Jonas; Weicker, Christopher

Z7	111	Michael Killmer	1,0	H 91 - 231	95,5	sg E		80,00
ZG III	112	Leipziger Str. 83	1,0	H 91 - 232	93,5	g II		80,00
	113	36396 Steinau	1,0	H 91 - 233		fehlt		
	114	Tel. 0160 5351951	0,1	H 91 - 438	95,5	sg LVE		
Z8	115	Volkert Hagemann	1,0	K 68 - 031	95,0	sg II		
ZG III	116	Obere Kasseler Str. 28	1,0	K 68 - 032	95,0	sg I		100,00
	117	34359 Reinhardshagen	1,0	K 68 - 4328	95,0	sg I		120,00
	118	Tel. 0172 8034902	0,1	K 68 - 137	95,0	sg I		150,00
					380,0	HM		

Zg	Käfig	Aussteller	Ge	Täto	Punkte	Präd	Preis	Verkauf
Deutsche Widder (DW) wildfarben								
Pr.: Besier, Bernd (Obmann); Düringer, Kai; Ernst, Carsten; Reutzel, Jonas; Weicker, Christopher								
29	119	Timo Möller	0,1	K 4 - 2363	95,5	sg	II	100,00
ZG II	120	Rodenbacherstr. 16	1,0	K 4 - 2361	96,5	hv	E	100,00
	121	35066 Frankenberg	0,1	K 4 - 2368	96,5	hv	II	
	122	Tel. 0174 1867226	0,1	K 4 - 2370	96,5	hv	II	
					385,0			
30	123	Timo Möller	1,0	K 4 - 3371	96,5	hv	I	
ZG III	124	Rodenbacherstr. 16	1,0	K 4 - 136	96,5	hv	I	100,00
	125	35066 Frankenberg	1,0	K 4 - 138	96,5	hv	I	
	126	Tel. 0174 1867226	1,0	K 4 - 1325	97,5	v	LVE	
					387,0		HM	
Deutsche Widder (DW) blau-weiß								
Pr.: Besier, Bernd (Obmann); Düringer, Kai; Ernst, Carsten; Reutzel, Jonas; Weicker, Christopher								
31	127	Johanna Fischer	1,0	KJ 4 - 332	95,0	sg	II	60,00
ZG II	128	Louisendorferstr. 27	1,0	KJ 4 - 335	94,0	sg	II	60,00
	129	35066 Frankenberg-Geism	1,0	KJ 4 - 339	95,5	sg	LVE	60,00
	130	Tel. 0172 5687264	0,1	KJ 4 - 3313	95,5	sg	I	
					380,0		HM	
Deutsche Widder (DW) weiß RA (=Rotaugen)								
Pr.: Besier, Bernd (Obmann); Düringer, Kai; Ernst, Carsten; Reutzel, Jonas; Weicker, Christopher								
32	131	Gernot Baenisch	0,1	H 205 - 5312	96,0	sg	II	
ZG II	132	Brauhofgasse 1	0,1	H 205 - 5313	96,0	sg	LVE	
	133	61250 Usingen	0,1	H 205 - 5314	95,5	sg	II	
	134		0,1	H 205 - 5315	96,0	sg	I	
					383,5		HM	
Abteilung II Mittelgroße Rassen								
Helle Großsilber (HGrs)								
Pr.: Besier, Bernd (Obmann); Düringer, Kai; Ernst, Carsten; Reutzel, Jonas; Weicker, Christopher								
33	135	Wolfgang Albus	1,0	H 46 - 231	96,5	hv	I	65,00
ZG III	136	Auf dem Berg 7	1,0	H 46 - 232	96,5	hv	I	65,00
	137	65597 Hünfelden	0,1	H 46 - 236	96,0	sg	II	65,00
	138	Tel. 06438 836904	0,1	H 46 - 3312	96,5	hv	II	65,00
					385,5		FE2	
34	139	Reinhold Trapp	1,0	K 131 - 132	97,0	v	LVE	80,00
ZG III	140	Kreuzbergstr. 5	0,1	K 131 - 1314	96,5	hv	I	80,00
	141	36115 Hilders	0,1	K 131 - 3334	97,0	v	E	80,00
	142	Tel. 06681 1307	0,1	K 131 - 2322	96,0	sg	II	80,00
					386,5		FE1	
35	143	Helmut Daub	1,0	K 93 - 232	97,0	v	E	80,00
ZG III	144	Niederrheinische Str. 41	1,0	K 93 - 3320	96,0	sg	II	80,00
	145	34613 Schwalmstadt	1,0	K 93 - 3326	96,5	hv	I	80,00
	146	Tel. 06692 6392	1,0	K 93 - 3328	97,0	v	LVE	80,00
					386,5		VHM	
36	147	Karlhanz Scheld	0,1	H 17 - 1318	96,5	hv	I	
ZG III	148	Kirchgasse 4	0,1	H 17 - 1312	97,0	v	LRE	
	149	35305 Grünberg	1,0	H 17 - 133	96,0	sg	II	
	150	Tel. 0176 84417053	0,1	H 17 - 136	96,5	hv	I	
					386,0		SE1	
37	151	Helmut Pflüger	1,0	K 49 - 2325	96,0	sg	II	60,00
ZG III	152	Trieschweg 6A	0,1	K 49 - 2323	96,5	hv	I	
	153	34289 Zierenberg	0,1	K 49 - 2332	96,5	hv	I	
	154	Tel. 05606 7110	0,1	K 49 - 3352	95,5	sg	III	
					384,5			

Zg	Käfig	Aussteller	Ge	Täto	Punkte	Präd	Preis	Verkauf
Helle Großsilber (HGrS)								
38	155	Wilfried Haas	1,0	H 107 - 3327		nb		65,00
ZG II	156	Wasserstr. 51	0,1	H 107 - 3328	96,0	sg III		75,00
	157	35447 Reiskirchen	1,0	H 107 - 131	95,5	sg III		65,00
	158	Tel. 06408 61794	1,0	H 107 - 132	96,5	hv I		70,00
39	159	Reinhold Trapp	1,0	K 131 - 131	96,5	hv I		80,00
ZG II	160	Kreuzbergstr. 5	1,0	K 131 - 133	97,5	v S		
	161	36115 Hilders	1,0	K 131 - 2315	96,5	hv I		80,00
	162	Tel. 06681 1307	0,1	K 131 - 2319	96,0	sg III		80,00
					386,5	HM		
40	163	Herbel / Riedel	1,0	H 15 - 3324	96,5	hv I		65,00
ZG II	164	Ackerstr. 6	1,0	H 15 - 3337	96,5	hv I		65,00
	165	35641 Laufdorf	1,0	H 15 - 1317	96,5	hv I		65,00
	166	Tel. 0176 72290607	0,1	H 15 - 3332	96,5	hv I		65,00
					386,0	LVM		
41	167	Richard Eckhardt	1,0	K 76 - 2310	96,0	sg II		100,00
ZG III	168	Frommershäuserstr. 93	0,1	K 76 - 3318	96,5	hv II		60,00
	169	34246 Vellmar	1,0	K 76 - 4321	96,0	sg II		60,00
	170	Tel. 0561 824160	1,0	K 76 - 235	97,0	v LVE		
					385,5	FE2		
42	171	Rainer Classen	1,0	K 2 - 136	96,5	hv I		100,00
ZG II	172	Schwarzer Weg 13	1,0	K 2 - 1311	96,0	sg II		100,00
	173	34311 Naumburg	0,1	K 2 - 2340	96,5	hv II		
	174	Tel. 0173 514877	0,1	K 2 - 2339	96,0	sg II		
					385,0			
Champagne-Silber (ChS)								
Pr.: Besier, Bernd (Obmann); Düringer, Kai; Ernst, Carsten; Reutzel, Jonas; Weicker, Christopher								
43	175	Rolf Meyer	1,0	H 93 - 4314	96,0	sg LVE		
ZG III	176	Marienstr. 12	0,1	H 93 - 4311	96,0	sg II		
	177	61206 Wöllstadt	0,1	H 93 - 4312	96,0	sg I		
	178	Tel. 06034 2856	0,1	H 93 - 437	96,0	sg II		
					384,0	HM		
Großchinchilla (GrCh)								
Pr.: Besier, Bernd (Obmann); Düringer, Kai; Ernst, Carsten; Reutzel, Jonas; Weicker, Christopher								
44	179	Andreas Back	0,1	K 131 - 4329	96,5	hv I		
ZG II	180	Kreuzbergstr. 10	0,1	K 131 - 4333	96,0	sg II		80,00
	181	36115 Liebhardts	0,1	K 131 - 1312	96,0	sg II		
	182	Tel. 06681 362	1,0	K 131 - 138	96,0	sg II		80,00
					384,5	HM		
45	183	Wolfgang Albus	1,0	H 27 - 232		ob		65,00
ZG III	184	Auf dem Berg 7	1,0	H 27 - 3314	96,0	sg I		65,00
	185	65597 Hünfelden	0,1	H 27 - 3321	96,5	hv LVE		65,00
	186	Tel. 06438 836904	0,1	H 27 - 3322	96,0	sg II		65,00
	187	Roland Bechdum	1,0	H 8 - 437	96,5	hv I		65,00
	188	Vogelstr. 9	1,0	H 8 - 438	96,5	hv E		65,00
		35767 Breitscheid						
		Tel. 0151 56182883						
Mecklenburger Schecken (MSch) schwarz-weiß								
Pr.: Besier, Bernd (Obmann); Düringer, Kai; Ernst, Carsten; Reutzel, Jonas; Weicker, Christopher								
	189	Roger Leeb	1,0	H 16 - 3314	96,5	hv II		50,00
	190	Stiegelgasse 3	1,0	H 16 - 4315	96,0	sg III		50,00
	191	63853 Mömlingen	1,0	H 16 - 4317	96,0	sg III		50,00
		Tel. 0160 7313677						

Zg	Käfig	Aussteller	Ge	Täto	Punkte	Präd	Preis	Verkauf
Mecklenburger Schecken (MSch) blau-weiß								
Pr.: Besier, Bernd (Obmann); Düringer, Kai; Ernst, Carsten; Reutzel, Jonas; Weicker, Christopher								
46	192	Alexander Müller	1,0	H 91 - 233	96,0	sg I		60,00
ZG II	193	Bücheserstr. 11	1,0	H 91 - 235	96,0	sg II		60,00
	194	63654 Büdingen	1,0	H 91 - 232	96,0	sg I		60,00
	195	Tel. 0160 99367540	0,1	H 91 - 238	95,5	sg II		60,00
					383,5	VHM		
47	196	Hubert Merz	1,0	H 16 - 131	97,0	v LVE		50,00
ZG III	197	Glauburgstr. 13	1,0	H 16 - 132	95,5	sg II		70,00
	198	63683 Ortenberg	1,0	H 16 - 2311	95,5	sg II		70,00
	199	Tel. 06041 6077	1,0	H 16 - 3318	95,5	sg II		50,00
					383,5			
48	200	Hagen Greb	1,0	H 168 - 4312	96,5	hv E		60,00
ZG III	201	Sudetenstr. 10	1,0	H 168 - 3310	97,0	v LVE		
	202	36358 Herbstein	1,0	H 168 - 4314	96,0	sg II		60,00
	203	Tel. 0151 28940967	0,1	H 168 - 3340	96,5	hv I		70,00
					386,0	HM		
Mecklenburger Schecken (MSch) thüringerfarbig-weiß								
Pr.: Besier, Bernd (Obmann); Düringer, Kai; Ernst, Carsten; Reutzel, Jonas; Weicker, Christopher								
49	204	Celina, Meiko, Chiara Findt	1,0	HJ 532 - 331		fehlt		70,00
ZG III	205	Am Lausberg 2a	0,1	HJ 532 - 539		fehlt		70,00
	206	35085 Ebsdorfergrund	0,1	HJ 532 - 5310		fehlt		70,00
	207	Tel. 0170 5898962	0,1	HJ 532 - 5311		fehlt		70,00
Blaue Wiener (BIW)								
Pr.: Besier, Bernd (Obmann); Düringer, Kai; Ernst, Carsten; Reutzel, Jonas; Weicker, Christopher								
50	208	Markus Albus	1,0	H 46 - 335	96,5	hv I		60,00
ZG II	209	Auf dem Berg 7	0,1	H 46 - 336	96,5	hv I		60,00
	210	65597 Hünfelden	0,1	H 46 - 332	96,5	hv II		
	211	Tel. 0163 6051161	0,1	H 46 - 333	96,5	hv I		
					386,0	VHM		
51	212	Helmut Scherer	0,1	H 335 - 2353	96,5	hv I		60,00
ZG III	213	Am Buchacker 13	1,0	H 335 - 1342	96,5	hv I		60,00
	214	35444 Biebental	0,1	H 335 - 2354	96,5	hv II		60,00
	215	Tel. 06446 2735	1,0	H 335 - 1323	96,5	hv I		
					386,0	FE1		
52	216	Kurt Seitz	1,0	H 273 - 4319	96,5	hv I		60,00
ZG III	217	Alsfelderweg 2	1,0	H 273 - 4320	96,0	sg II		60,00
	218	36320 Kirtorf	0,1	H 273 - 4312	96,5	hv II		60,00
	219		1,0	H 273 - 4321	97,0	v LRE		60,00
					386,0	ZDRKM		
53	220	Nils Rapp	1,0	H 44 - 138	96,5	hv I		
ZG I	221	Friedhofstr. 28	1,0	H 44 - 139		nb		80,00
	222	64380 Rosdorf	1,0	H 44 - 1310	97,5	v LVE		80,00
	223	Tel. 0178 5468865	1,0	H 44 - 1211	96,0	sg II		
54	224	Rainer Janisch	1,0	K 19 - 437	96,5	hv I		
ZG III	225	Rücksweg 27	0,1	K 19 - 4310	95,5	sg III		
	226	37299 Weißenborn	0,1	K 19 - 4311	96,0	sg II		
	227	Tel. 05659 1447	0,1	K 19 - 5319	96,5	hv I		
					384,5	FE2		
55	228	Walter Schmidt	0,1	H 525 - 334	95,0	sg III		60,00
ZG II	229	In der Mühlestatt 16	0,1	H 525 - 335	95,5	sg III		60,00
	230	35094 Lahntal	0,1	H 525 - 336	96,5	hv I		60,00
	231	Tel. 06420 6538	0,1	H 525 - 337	96,5	hv I		60,00
					383,5	FE3		

Zg	Käfig	Aussteller	Ge	Täto	Punkte	Präd	Preis	Verkauf
Blaue Wiener (BIW)								
56	232	Helmut Scherer	1,0	H 335 - 139	96,5	hv	II	60,00
ZG III	233	Am Buchacker 13	0,1	H 335 - 1319	97,5	v	S	
	234	35444 Biebertal	0,1	H 335 - 1351	97,0	v	E	
	235	Tel. 06446 2735	0,1	H 335 - 1312	96,5	hv	I	
					387,5		HM	
57	236	Jörg Scheel	1,0	K 97 - 131			fehlt	
ZG II	237	Kirchplatz 68	1,0	K 97 - 133			fehlt	
	238	99834 Gerstungen	0,1	K 97 - 4339			fehlt	
	239	Tel. 0173 8740738	0,1	K 97 - 4342			fehlt	
58	240	Robert Jacob	1,0	K 2 - 131	96,5	hv	I	80,00
ZG II	241	Hirtenstr. 44	0,1	K 2 - 134	97,0	v	E	
	242	34270 Schauenburg	0,1	K 2 - 2313	96,0	sg	II	80,00
	243	Tel. 05601 929544	0,1	K 2 - 2314	96,0	sg	II	
					385,5		LVM	
	244	Jannik Nehrettig Amselweg 5 34379 Calden Tel. 05677 6076	0,1	KJ 132 - 3330	96,0	sg	II	
Blaugraue Wiener (BlgrW)								
Pr.: Besier, Bernd (Obmann); Düringer, Kai; Ernst, Carsten; Reutzel, Jonas; Weicker, Christopher								
59	245	André Schmitt	1,0	K 17 - 339	96,5	hv	I	80,00
ZG III	246	Thüringer Str. 24	1,0	K 17 - 5328	95,5	sg	II	80,00
	247	36115 Ehrenberg/Seiferts	1,0	K 17 - 5329	95,5	sg	II	80,00
	248	Tel. 0171 1906606	0,1	K 17 - 338	96,5	hv	LVE	80,00
					384,0		HM	
Schwarze Wiener (SchwW)								
Pr.: Besier, Bernd (Obmann); Düringer, Kai; Ernst, Carsten; Reutzel, Jonas; Weicker, Christopher								
60	249	Mengel - Büttner	1,0	H 531 - 231	96,0	sg	II	
ZG II	250	Johannes-Rhau-Str. 17	0,1	H 531 - 232	95,5	sg	II	50,00
	251	35083 Wetter	1,0	H 531 - 333	96,5	hv	I	
	252	Tel. 06423 9698695	1,0	H 531 - 334	97,5	v	LVE	
					385,5		VHM	
61	253	Roland Tölle	1,0	K 76 - 336	96,5	hv	I	70,00
ZG II	254	Turnerweg 19A	1,0	K 76 - 337	96,5	hv	I	70,00
	255	34246 Vellmar	1,0	K 76 - 3310	97,0	v	E	70,00
	256	Tel. 0163 8652312	0,1	K 76 - 5358	96,0	sg	I	70,00
					386,0		HM	
62	257	Werner Groos	0,1	H 80 - 4314	96,0	sg	II	
ZG III	258	Spitzweg 22	1,0	H 80 - 137	96,0	sg	II	
	259	35716 Dietzhölztal	1,0	H 80 - 138	96,5	hv	I	
	260	Tel. 02774 4675	1,0	H 80 - 4313	96,0	sg	II	
					384,5			
63	261	Thomas Hohn	1,0	H 427 - 338	96,5	hv	E	70,00
ZG II	262	Hauptstr. 20A	0,1	H 427 - 3312	96,0	sg	I	
	263	36381 Schlüchtern	0,1	H 427 - 3311	97,0	v	LVE	70,00
	264	Tel. 0160 8930406	0,1	H 427 - 3310	96,0	sg	II	
					385,5		FE1	
64	265	Roland Tölle	0,1	K 76 - 3337	96,0	sg	II	70,00
ZG III	266	Turnerweg 19A	1,0	K 76 - 3323	96,0	sg	I	70,00
	267	34246 Vellmar	1,0	K 76 - 3324	96,0	sg	II	70,00
	268	Tel. 0163 8652312	0,1	K 76 - 239	96,0	sg	II	70,00
					384,0			

Zg	Käfig	Aussteller	Ge	Täto	Punkte	Präd	Preis	Verkauf
Schwarze Wiener (SchwW)								
65	269	Cristiano Giebeler	0,1	HJ 184 - 5313	96,5	hv	I	60,00
ZG III	270	Sonnenhof 1	1,0	HJ 184 - 534	97,0	v	E	60,00
	271	65589 Oberzeuzheim	0,1	HJ 184 - 539	96,5	hv	I	60,00
	272	Tel. 06433 945286	0,1	HJ 184 - 5314	95,5	sg	II	60,00
					385,5			
	273	Jannik Nehrettig	1,0	KJ 132 - 234	96,5	hv	I	
	274	Amselweg 5 34379 Calden Tel. 05677 6076	1,0	KJ 132 - 231	96,0	sg	II	
Weißer Wiener (WW)								
Pr.: Besier, Bernd (Obmann); Günther, Volker; Löwer, Wilfried; Seibert, Heinz; Wolf, Klaus								
66	275	Sandra Georg	1,0	H 201 - 232	96,0	sg	II	
ZG III	276	Gerauerstr. 61	1,0	H 201 - 3327	96,5	hv	I	
	277	60528 Frankfurt/Main	1,0	H 201 - 238	96,5	hv	I	
	278	Tel. 0177 4657509	0,1	H 201 - 2311	96,0	sg	III	
					385,0		VHM	
67	279	Michael Schulze	0,1	K 2 - 5359	95,5	sg	III	
ZG II	280	Wegelange 28	0,1	K 2 - 5358	97,5	v	LVE	
	281	34393 Grebenstein	0,1	K 2 - 5360	96,5	hv	I	
	282	Tel. 0174 6098125	0,1	K 2 - 5356	97,0	v	LRE	80,00
					386,5		HM	
68	283	Sandra Georg	1,0	H 201 - 4331	96,0	sg	II	
ZG III	284	Gerauerstr. 61	1,0	H 201 - 4332	96,0	sg	III	
	285	60528 Frankfurt/Main	1,0	H 201 - 2315	96,5	hv	I	
	286	Tel. 0177 4657509	0,1	H 201 - 2313	96,5	hv	II	
					385,0		FE3	
69	287	Peter Janisch	0,1	K 19 - 5312	96,5	hv	E	
ZG II	288	Krauthöfe 1	0,1	K 19 - 5313	96,5	hv	I	
	289	37299 Weißenborn	0,1	K 19 - 5326	96,5	hv	II	
	290	Tel. 05659 7198	0,1	K 19 - 5328	95,5	sg	III	
					385,0		FE1	
	291	Michael Schulze Wegelange 28 34393 Grebenstein Tel. 0174 6098125	0,1	K 2 - 3343	96,5	hv	I	80,00
Grauer Wiener (GrW) wildfarben								
Pr.: Besier, Bernd (Obmann); Günther, Volker; Löwer, Wilfried; Seibert, Heinz; Wolf, Klaus								
70	292	Peter Albus	1,0	H 46 - 4314	96,5	hv	I	60,00
ZG II	293	Waldstr. 10a	1,0	H 46 - 336	96,0	sg	II	60,00
	294	65597 Hünfelden	1,0	H 46 - 3310	96,0	sg	II	60,00
	295	Tel. 0175 5437190	0,1	H 46 - 3312	96,0	sg	II	80,00
					384,5		FE3	
71	296	Jürgen und Christian Schäfer	1,0	H 298 - 133	96,5	hv	I	100,00
ZG III	297	Adolfstr. 1	1,0	H 298 - 1310	97,0	v	I	
	298	35685 Dillenburg	1,0	H 298 - 4367	96,5	hv	I	
	299	Tel. 0176 23851955	1,0	H 298 - 1320	97,5	v	LVE	
					387,5		VHM	
72	300	Jürgen Jahn	1,0	K 117 - 1311	96,5	hv	I	
ZG III	301	Alte Heerstr. 55	1,0	K 117 - 1327	96,5	hv	I	
	302	36119 Neuhoof	1,0	K 117 - 1313	97,0	v	E	
	303	Tel. 0173 3078778	1,0	K 117 - 132	95,5	sg	II	
					385,5		FE1	

Zg	Käfig	Aussteller	Ge	Täto	Punkte	Präd	Preis	Verkauf
Graue Wiener (GrW) wildfarben								
73	304	Mathias Marques	1,0	H 44 - 236	96,0	sg	II	
ZG II	305	Mömlinger Str. 16	1,0	H 44 - 239	95,0	sg	III	70,00
	306	64823 Groß-Umstadt	0,1	H 44 - 237	96,5	hv	I	
	307	Tel. 0151 10605314	0,1	H 44 - 2310	96,5	hv	I	
					384,0			
74	308	Heinrich Schmelz	1,0	H 56 - 138	96,5	hv	I	60,00
ZG III	309	Lauterweg 1	1,0	H 56 - 1316	96,5	hv	I	70,00
	310	36341 Lauterbach	1,0	H 56 - 1335	96,5	hv	I	60,00
	311	Tel. 06641 61203	1,0	H 56 - 2343	95,5	sg	II	70,00
					385,0	FE2		
75	312	Aaron Hohn	1,0	HJ 427 - 332	96,0	sg	II	70,00
ZG II	313	Hauptstr. 20A	0,1	HJ 427 - 334	95,0	sg	III	70,00
	314	36381 Schlüchtern	0,1	HJ 427 - 333	96,0	sg	II	
	315	Tel. 0162 1780342	1,0	HJ 427 - 331	97,0	v	E	70,00
					384,0			
76	316	Reinhard Koch	1,0	H 525 - 132	96,5	hv	II	
ZG III	317	Dexbachertr. 8	1,0	H 525 - 133	96,5	hv	I	
	318	35117 Oberasphe	1,0	H 525 - 137	96,5	hv	I	
	319	Tel. 06452 3158	1,0	H 525 - 3313	96,0	sg	II	
					385,5	LVM		
77	320	Andreas Mladek	0,1	H 425 - 3327	96,0	sg	II	60,00
ZG II	321	Herderstr. 1a	1,0	H 425 - 4341	95,5	sg	III	60,00
	322	63579 Freigericht	0,1	H 425 - 3340	96,5	hv	I	60,00
	323	Tel. 0170 9601623	1,0	H 425 - 3326	96,0	sg	II	60,00
					384,0			
78	324	Rainer Grams	1,0	H 80 - 3351	96,5	hv	I	
ZG III	325	In der Kerb 24	1,0	H 80 - 3349	97,5	v	LVE	
	326	35683 Dillenburg	1,0	H 80 - 1333	96,0	sg	II	
	327	Tel. 0157 57287938	1,0	H 80 - 1314	96,5	hv	II	
					386,5	ZDRKM		
79	328	Thomas Wagner	1,0	H 243 - 032	97,5	v	LRE	45,00
ZG III	329	Magdeburger Str. 29	1,0	H 243 - 1310	97,0	v	E	70,00
	330	35435 Wettenberg	1,0	H 243 - 3334	96,0	sg	II	
	331	Tel. 0163 2138936	1,0	H 243 - 135	98,0	v	S	
					388,5	HM		
Rote Neuseeländer (RN)								
Pr.: Besier, Bernd (Obmann); Günther, Volker; Löwer, Wilfried; Seibert, Heinz; Wolf, Klaus								
80	332	Leonard Habel	0,1	H 134 - 331	95,5	sg	II	
ZG III	333	Unterdorfstr. 22	0,1	H 134 - 337	95,5	sg	II	
	334	65589 Oberweyer	0,1	H 134 - 3311	95,0	sg	II	
	335	Tel. 0179 3479525	0,1	H 134 - 4316	95,0	sg	III	
					381,0			
81	336	Volker Albus	0,1	H 46 - 5332	96,5	hv	E	55,00
ZG II	337	Am Stock 10	0,1	H 46 - 5331	96,0	sg	II	60,00
	338	65597 Hünfelden	0,1	H 46 - 5319	96,0	sg	II	
	339	Tel. 06438 1898	0,1	H 46 - 5318	96,0	sg	I	
					384,5			
82	340	Thomas Jordan	1,0	K 10 - 3341	96,5	hv	E	70,00
ZG II	341	Rainstr. 5	1,0	K 10 - 3343	96,5	hv	I	70,00
	342	36151 Steinbach	0,1	K 10 - 3385	96,0	sg	I	
	343	Tel. 06652 72518	0,1	K 10 - 3386	97,0	v	LVE	
					386,0	HM		
83	344	Gerh. + Edith Simon	1,0	H 298 - 3322	96,5	hv	I	40,00
ZG III	345	Neustr. 44	1,0	H 298 - 5344	95,0	sg	II	60,00
	346	35685 Manderbach	1,0	H 298 - 139	97,0	v	LRE	60,00
	347	Tel. 02771 33809	1,0	H 298 - 4331			nb	

Zg	Käfig	Aussteller	Ge	Täto	Punkte	Präd	Preis	Verkauf
Rote Neuseeländer (RN)								
84	348	Volker Albus	0,1	H 46 - 4310	96,0	sg I		50,00
ZG III	349	Am Stock 10	0,1	H 46 - 5325	96,5	hv I		50,00
	350	65597 Hünfelden	0,1	H 46 - 5317	96,5	hv I		55,00
	351	Tel. 06438 1898	0,1	H 46 - 336	96,5	hv I		50,00
					385,5	VHM		
85	352	Klaus-Jürgen Bader	0,1	H 8 - 4331	96,5	hv I		60,00
ZG III	353	Gusternhainerstr. 14	1,0	H 8 - 4323		nb		60,00
	354	35767 Gusternhain	0,1	H 8 - 2314	96,0	sg II		
	355		1,0	H 8 - 2313	96,0	sg II		
	356	Volker Albus Am Stock 10 65597 Hünfelden Tel. 06438 1898	0,1	H 46 - 4312		fehlt		
	357	Thomas Jordan Rainstr. 5 36151 Steinbach Tel. 06652 72518	1,0	K 10 - 3345	96,5	hv I		70,00
	358	Volker Albus Am Stock 10 65597 Hünfelden Tel. 06438 1898	0,1	H 46 - 335	96,0	sg II		50,00
	359	Thomas Jordan Rainstr. 5 36151 Steinbach Tel. 06652 72518	1,0	K 10 - 2336	96,0	sg II		70,00
Weißer Neuseeländer (WN)								
Pr.: Besier, Bernd (Obmann); Günther, Volker; Löwer, Wilfried; Seibert, Heinz; Wolf, Klaus								
86	360	Christopher Weicker	1,0	K 93 - 1314	97,0	v I		
ZG III	361	Hilgenstr. 7A	1,0	K 93 - 1310	96,5	hv II		
	362	36304 Alsfeld	1,0	K 93 - 139	97,0	v I		
	363	Tel. 0160 4447999	0,1	K 93 - 2326	97,5	v E		
					388,0	HM		
87	364	Christian Batteux	1,0	K 4 - 233	96,5	hv III		80,00
ZG II	365	Feldstr. 1	1,0	K 4 - 234	96,5	hv II		80,00
	366	35099 Burgwald	1,0	K 4 - 231	96,0	sg III		
	367	Tel. 0162 2307820	1,0	K 4 - 232	97,0	v I		
					386,0			
Kalifornier (Kal) schwarz-weiß								
Pr.: Besier, Bernd (Obmann); Günther, Volker; Löwer, Wilfried; Seibert, Heinz; Wolf, Klaus								
88	368	Regina Weil	1,0	H 484 - 3313	95,0	sg II		50,00
ZG II	369	Backhausweg 2	1,0	H 484 - 3316	95,0	sg II		50,00
	370	35444 Biebental	0,1	H 484 - 132	94,0	sg III		50,00
	371	Tel. 06409 2405	0,1	H 484 - 136	95,0	sg I		50,00
					379,0			
89	372	Rainer Drommershausen	0,1	H 33 - 3340	95,0	sg I		
ZG III	373	Bachstr. 43	1,0	H 33 - 136	95,0	sg I		
	374	35584 Wetzlar	1,0	H 33 - 4342	95,5	sg E		
	375	Tel. 0171 9966665	1,0	H 33 - 4344	94,5	sg III		
					380,0	HM		

Zg	Käfig	Aussteller	Ge	Täto	Punkte	Präd	Preis	Verkauf
Kalifornier (Kal) havannafarbig-weiß								
Pr.: Besier, Bernd (Obmann); Günther, Volker; Löwer, Wilfried; Seibert, Heinz; Wolf, Klaus								
90	376	Rainer Drommershausen	1,0	H 33 - 2313	95,5	sg	LVE	
ZG III	377	Bachstr. 43	0,1	H 33 - 2314	95,5	sg	I	
	378	35584 Wetzlar	0,1	H 33 - 2315	95,5	sg	I	70,00
	379	Tel. 0171 9966665	0,1	H 33 - 2324	95,0	sg	I	70,00
					381,5		HM	
Thüringer (Th)								
Pr.: Besier, Bernd (Obmann); Günther, Volker; Löwer, Wilfried; Seibert, Heinz; Wolf, Klaus								
91	380	Christof Ebert	0,1	H 27 - 3316	96,0	sg	II	90,00
ZG II	381	Am Siechhaus 8	0,1	H 27 - 3317	96,5	hv	I	
	382	65614 Beselich	1,0	H 27 - 3318	96,5	hv	II	90,00
	383	Tel. 0162 2570538	0,1	H 27 - 3320	96,5	hv	I	90,00
					385,5		VHM	
92	384	Marco Zinke	0,1	H 432 - 33300	97,5	v	S	120,00
ZG III	385	Wanderweg 3a	1,0	H 432 - 5376	97,0	v	I	
	386	63589 Linsengericht	0,1	H 432 - 136	97,5	v	E	80,00
	387	Tel. 0171 5442525	0,1	H 432 - 1317	97,0	v	I	
					389,0		HM	
93	388	Seel	1,0	H 46 - 137	96,0	sg	II	50,00
ZG III	389	Am Fußgraben 21	1,0	H 46 - 1310	96,0	sg	II	50,00
	390	65597 Hünfelden	1,0	H 46 - 1319	96,5	hv	I	50,00
	391	Tel. 0178 7545389	1,0	H 46 - 1322	96,0	sg	II	50,00
					384,5		FE1	
94	392	Klaus-Dieter Reuß	1,0	K 32 - 3310	96,5	hv	I	
ZG II	393	Lärchensfeld 11	1,0	K 32 - 338	96,5	hv	II	
	394	37247 Großalmerode	0,1	K 32 - 334	95,5	sg	III	
	395	Tel. 05604 8666	0,1	K 32 - 336	96,5	hv	I	
					385,0		LVM	
95	396	Christian Eitel	1,0	H 25 - 334	95,0	sg	III	80,00
ZG III	397	Industriestr. 26	1,0	H 25 - 331	95,5	sg	III	80,00
	398	63165 Mühlheim	1,0	H 25 - 4316	96,5	hv	I	80,00
	399	Tel. 0172 6967924	1,0	H 25 - 4317	96,5	hv	II	80,00
					383,5			
96	400	Marco Zinke	1,0	H 432 - 3333	96,5	hv	I	
ZG III	401	Wanderweg 3a	0,1	H 432 - 137	95,5	sg		100,00
	402	63589 Linsengericht	1,0	H 432 - 2319	97,0	v	I	
	403	Tel. 0171 5442525	0,1	H 432 - 3353	97,5	v	LVE	100,00
					386,5		LVM	
97	404	Seel	0,1	H 46 - 2326	96,0	sg	II	
ZG III	405	Am Fußgraben 21	1,0	H 46 - 3327	96,0	sg	II	50,00
	406	65597 Hünfelden	1,0	H 46 - 3328	95,5	sg	III	50,00
	407	Tel. 0178 7545389	1,0	H 46 - 3333	96,5	hv	I	50,00
					384,0		FE3	
98	408	Björn Becker	1,0	H 391 - 133	96,0	sg	II	60,00
ZG III	409	Wehlerthof 1	1,0	H 391 - 235	96,5	hv	II	60,00
	410	65468 Trebur-Hessenaue	1,0	H 391 - 2310	96,5	hv	II	60,00
	411	Tel. 06147 5797539	0,1	H 391 - 5341	95,0	sg		
					384,0		FE2	
99	412	Marco Zinke	0,1	H 432 - 3341	97,5	v	E	
ZG III	413	Wanderweg 3a	1,0	H 432 - 2321	97,5	v	LRE	
	414	63589 Linsengericht	0,1	H 432 - 1318	97,0	v	I	
	415	Tel. 0171 5442525	1,0	H 432 - 1310	95,5	sg	II	
					387,5		ZDRKM	

Zg	Käfig	Aussteller	Ge	Täto	Punkte	Präd	Preis	Verkauf
Thüringer (Th)								
100	416	Seel	0,1	H 46 - 1314	96,5	hv	I	60,00
ZG III	417	Am Fußgraben 21	1,0	H 46 - 1313	95,0	sg	III	50,00
	418	65597 Hünfelden	1,0	H 46 - 1318	96,5	hv	I	50,00
	419	Tel. 0178 7545389	1,0	H 46 - 3329	96,0	sg	II	50,00
384,0								
Weißgrannen (WG) schwarz								
Pr.: Besier, Bernd (Obmann); Günther, Volker; Löwer, Wilfried; Seibert, Heinz; Wolf, Klaus								
101	420	René Georg	1,0	H 201 - 3310	96,5	hv	I	
ZG III	421	Gerauerstr. 61	1,0	H 201 - 336	96,0	sg	I	
	422	60528 Frankfurt/Main	0,1	H 201 - 233	95,0	sg	III	
	423	Tel. 0176 84524571	0,1	H 201 - 234	95,5	sg	III	
383,0								
102	424	Ottmar Aff	1,0	H 107 - 3322	96,5	hv	I	60,00
ZG III	425	Walpergasse 5	0,1	H 107 - 4338	95,5	sg	III	60,00
	426	35305 Grünberg-Stangenro	1,0	H 107 - 3310	97,0	v	LVE	60,00
	427	Tel. 06401 4148	0,1	H 107 - 3311	97,0	v	I	60,00
386,0								
103	428	Manfred Vömel	1,0	H 244 - 131	96,0	sg	II	50,00
ZG III	429	Berkersheimerweg 33	1,0	H 244 - 132	96,5	hv	II	50,00
	430	61118 Bad Vilbel	1,0	H 244 - 3329	96,5	hv	I	50,00
	431	Tel. 0171 5494396	0,1	H 244 - 3325	96,5	hv	I	50,00
385,5								
104	432	Helmut Pflüger	0,1	K 49 - 236	96,5	hv	I	50,00
ZG II	433	Trieschweg 6A	1,0	K 49 - 3311	97,0	v	E	50,00
	434	34289 Zierenberg	0,1	K 49 - 3312	96,0	sg	II	
	435	Tel. 05606 7110	0,1	K 49 - 237	96,0	sg	II	
385,5								
105	436	Ottmar Aff	0,1	H 107 - 4344	95,5	sg	III	60,00
ZG II	437	Walpergasse 5	0,1	H 107 - 4347	95,0	sg	III	60,00
	438	35305 Grünberg-Stangenro	0,1	H 107 - 4348	96,5	hv	II	60,00
	439	Tel. 06401 4148	0,1	H 107 - 4346	95,5	sg	III	60,00
382,5								
106	440	Thomas Jordan	1,0	K 10 - 231	96,5	hv	I	60,00
ZG III	441	Rainstr. 5	0,1	K 10 - 236	96,0	sg	II	60,00
	442	36151 Steinbach	0,1	K 10 - 234	97,0	v	I	60,00
	443	Tel. 06652 72518	0,1	K 10 - 6325	97,0	v	I	60,00
386,5								
107	444	Manfred Vömel	0,1	H 244 - 3324	96,5	hv	I	50,00
ZG III	445	Berkersheimerweg 33	1,0	H 244 - 338	96,0	sg	II	
	446	61118 Bad Vilbel	0,1	H 244 - 339	96,5	hv	I	
	447	Tel. 0171 5494396	0,1	H 244 - 3312	97,0	v	E	50,00
386,0								
108	448	Ottmar Aff	1,0	H 107 - 3329	97,0	v	LVE	
ZG III	449	Walpergasse 5	1,0	H 107 - 333	96,5	hv	I	
	450	35305 Grünberg-Stangenro	0,1	H 107 - 3319	96,0	sg	III	60,00
	451	Tel. 06401 4148	0,1	H 107 - 4339	96,5	hv	I	60,00
386,0								
109	452	Ralf Hahner	0,1	K 7 - 333	97,5	v	S	65,00
ZG III	453	Trageserstr. 8	0,1	K 7 - 334	96,5	hv	I	65,00
	454	36100 Petersberg/Marbach	1,0	K 7 - 3310	95,0	sg	III	65,00
	455	Tel. 0661 661010	1,0	K 7 - 3312	96,0	sg	III	65,00
385,0								

Zg	Käfig	Aussteller	Ge	Täto	Punkte	Präd	Preis	Verkauf
Weißgrannen (WG) blau								
Pr.: Besier, Bernd (Obmann); Günther, Volker; Löwer, Wilfried; Seibert, Heinz; Wolf, Klaus								
110	456	Uwe Müller	1,0	H 206 - 335	95,0	sg	I	
ZG II	457	Stolberger Str. 12	0,1	H 206 - 338	95,5	sg	I	
	458	65205 Wiesbaden	0,1	H 206 - 439	95,0	sg	I	
	459	Tel. 01590 1988679	0,1	H 206 - 4310	96,5	hv	LVE	
							382,0	HM
Weißgrannen (WG) havannafarbig								
Pr.: Besier, Bernd (Obmann); Günther, Volker; Löwer, Wilfried; Seibert, Heinz; Wolf, Klaus								
111	460	Katrin + Elmar Schneider	1,0	H 168 - 5319	96,5	hv	E	50,00
ZG III	461	Göthestr. 5	1,0	H 168 - 4312	95,0	sg	I	50,00
	462	36358 Herbstein	0,1	H 168 - 4317	95,0	sg	I	
	463	Tel. 0171 9912255	1,0	H 168 - 5321	96,0	sg	I	
							382,5	HM
Hasenkaninchen (Ha) rotbraun								
Pr.: Besier, Bernd (Obmann); Günther, Volker; Löwer, Wilfried; Seibert, Heinz; Wolf, Klaus								
112	464	Kurt Nagel	1,0	H 291 - 235	97,5	v	LVE	
ZG II	465	Im Erlesgrund 31	0,1	H 291 - 237	96,5	hv	I	
	466	63688 Gedern	0,1	H 291 - 133	96,0	sg	I	
	467	Tel. 6045 2816	0,1	H 291 - 134	96,0	sg	I	
							386,0	HM
Alaska (AI)								
Pr.: Möller, Günter (Obmann); Pötz, Reinhard; Weppler, Volker								
113	468	Marko Kaspscheck	0,1	H 303 - 3310	96,5	hv	I	70,00
ZG III	469	Ob. Weltersberg 6	0,1	H 303 - 4312	96,5	hv	I	70,00
	470	35080 Bad Endbach	1,0	H 303 - 4314	96,0	sg	II	
	471	Tel. 02776 92297	1,0	H 303 - 6318	96,5	hv	I	70,00
							385,5	SE2
114	472	Bayer + Lauer	0,1	H 206 - 5349	96,0	sg	I	60,00
ZG II	473	Im Exboden 32	1,0	H 206 - 5343	95,5	sg	II	60,00
	474	65510 Idstein	1,0	H 206 - 5345	96,0	sg	II	60,00
	475	Tel. 0171 6384690	1,0	H 206 - 5346	96,5	hv	I	60,00
							384,0	
115	476	Klaus Riemann	0,1	K 41 - 3357	96,5	hv	I	70,00
ZG II	477	Am Berg 31	0,1	K 41 - 3359	97,0	v	LRE	70,00
	478	36251 Bad Hersfeld	0,1	K 41 - 4372	95,5	sg	II	70,00
	479	Tel. 0160 8386602	0,1	K 41 - 4375	96,5	hv	I	70,00
							385,5	FE1
116	480	Michael Georg	0,1	H 201 - 235	96,5	hv	I	
ZG III	481	Gerauerstr. 61	0,1	H 201 - 237	96,0	sg	II	
	482	60528 Frankfurt/Main	0,1	H 201 - 239	95,5	sg	II	
	483	Tel. 0177 4657509	0,1	H 201 - 2310	96,5	hv	I	
							384,5	FE3
117	484	Alexander Hufski	1,0	H 133 - 4367	96,0	sg	I	
ZG III	485	Am Kies 9a	0,1	H 133 - 1329	95,5	sg	II	50,00
	486	65614 Beselich	0,1	H 133 - 1330	95,0	sg	III	50,00
	487	Tel. 06484 5065	0,1	H 133 - 2350	95,5	sg	III	50,00
							382,0	
118	488	Wolfgang Riehm	1,0	K 1 - 538	96,5	hv	I	
ZG II	489	Elsterweg 10	1,0	K 1 - 539	97,0	v	LRE	
	490	35260 Stadtallendorf	0,1	K 1 - 434	96,0	sg	II	
	491	Tel. 0171 7759846	0,1	K 1 - 432	96,5	hv	I	
							386,0	SE1
119	492	Julian Fink	0,1	K 17 - 035	97,0	v	E	
ZG III	493	Eisenacher Str. 28	1,0	K 17 - 031	97,5	v	S	
	494	36115 Ehrenberg	1,0	K 17 - 139	96,0	sg	II	
	495	Tel. 0160 97042358	0,1	K 17 - 033	96,5	hv	I	
							387,0	ZDRKM

Zg	Käfig	Aussteller	Ge	Täto	Punkte	Präd	Preis	Verkauf
Alaska (Al)								
120	496	Bayer + Lauer	0,1	H 206 - 5347	96,0	sg	II	60,00
ZG III	497	Im Exboden 32	1,0	H 206 - 3316	96,5	hv	I	60,00
	498	65510 Idstein	1,0	H 206 - 3325	97,0	v	LVE	60,00
	499	Tel. 0171 6384690	0,1	H 206 - 5341	96,0	sg	II	60,00
					385,5		FE1	
121	500	Werner Fricke	0,1	K 49 - 235	96,0	sg	II	
ZG III	501	Brunnenstr. 9	0,1	K 49 - 3314	96,5	hv	I	
	502	34289Zierenberg-Burghaus	1,0	K 49 - 3325	96,0	sg	II	
	503	Tel. 05606 7405	0,1	K 49 - 3328	96,5	hv	I	
					385,0		FE1	
122	504	Klaus Riemann	1,0	K 41 - 1341	96,0	sg	II	70,00
ZG III	505	Am Berg 31	0,1	K 41 - 1345	96,5	hv	E	70,00
	506	36251 Bad Hersfeld	0,1	K 41 - 1351	96,0	sg	II	70,00
	507	Tel. 0160 8386602	0,1	K 41 - 4382	96,5	hv	I	70,00
					385,0		FE2	
123	508	Michael Georg	1,0	H 201 - 5317			fehlt	
ZG III	509	Gerauerstr. 61	1,0	H 201 - 231			fehlt	
	510	60528 Frankfurt/Main	0,1	H 201 - 236			fehlt	
	511	Tel. 0177 4657509	0,1	H 201 - 238			fehlt	
124	512	Hubert Stumpf	1,0	K 65 - 5316	97,0	v	LVE	60,00
ZG III	513	August-Spiegel-Str. 24	0,1	K 65 - 5319	96,5	hv	I	60,00
	514	36115 Ehrenberg	0,1	K 65 - 5318	96,5	hv	I	60,00
	515	Tel. 0172 6790148	0,1	K 65 - 133	97,0	v	E	60,00
					387,0		VHM	
125	516	Bayer + Lauer	0,1	H 206 - 5337	97,5	v	S	
ZG II	517	Im Exboden 32	0,1	H 206 - 5338	95,5	sg	II	60,00
	518	65510 Idstein	0,1	H 206 - 5340	96,0	sg	II	60,00
	519	Tel. 0171 6384690	0,1	H 206 - 5339	96,0	sg	II	60,00
					385,0		FE2	
126	520	Timo Möller	1,0	K 4 - 3317	96,5	hv	I	
ZG III	521	Rodenbacherstr. 16	0,1	K 4 - 33284	97,0	v	E	
	522	35066 Frankenberg	1,0	K 4 - 3323	96,5	hv	I	70,00
	523	Tel. 0174 1867226	1,0	K 4 - 3330	97,5	v	LVE	
					387,5		HM	
127	524	Bernd Besier	1,0	H 133 - 1336	96,5	hv	I	60,00
ZG II	525	Bischof-BlumStr. 1	1,0	H 133 - 1342	96,5	hv	I	
	526	365611 Brechen	0,1	H 133 - 1333	96,5	hv	I	60,00
	527	Tel. 06483 5412	0,1	H 133 - 133	96,5	hv	I	60,00
					386,0		LVM	
128	528	Thomas Wagner	0,1	H 243 - 5328	96,5	hv	I	40,00
ZG III	529	Magdeburger Str. 29	0,1	H 243 - 3310	95,5	sg	II	40,00
	530	35435 Wettenberg	0,1	H 243 - 5325	96,0	sg	II	40,00
	531	Tel. 0163 2138936	0,1	H 243 - 3320	94,5	sg	III	40,00
					382,5			
Havanna (Hav)								
Pr.: Janisch, Peter (Obmann); Bank, Egon; Happel, Thomas; Opfermann, Reinhold; Vömel, Manfred								
129	532	Hermann Jerke	1,0	K 109 - 231	97,0	v	LVE	100,00
ZG III	533	Hessenhofstr. 15	0,1	K 109 - 238	95,5	sg	III	100,00
	534	36154 Hosenfeld	0,1	K 109 - 6325	96,5	hv	I	
	535	Tel. 0160 90762686	0,1	K 109 - 232	96,0	sg	II	
					385,0		SE	
130	536	Kevin Pusch	1,0	H 303 - 4343	95,5	sg	III	70,00
ZG III	537	Kirchstr. 1	1,0	H 303 - 3337	96,5	hv	I	70,00
	538	35080 Bad Endbach	1,0	H 303 - 3339			nb	70,00
	539	Tel. 0172 9285413	0,1	H 303 - 3342	95,5	sg	II	70,00

Zg	Käfig	Aussteller	Ge	Täto	Punkte	Präd	Preis	Verkauf
Havanna (Hav)								
131	540	Klaus Eichhorn-Götte	0,1	K 49 - 4312		nb		
ZG II	541	Lange Str. 16	1,0	K 49 - 4310	94,5	sg	II	30,00
	542	34479 Breuna	0,1	K 49 - 232	96,5	hv	I	30,00
	543	Tel. 05693 7702	1,0	K 49 - 231	95,5	sg	III	30,00
132	544	Philipp Reuß	1,0	K 32 - 331	96,5	hv	I	
ZG II	545	Eichhofstr. 30	1,0	K 32 - 332	96,5	hv	I	
	546	37247 Großalmerode	0,1	K 32 - 334	97,0	v	LRE	
	547	Tel. 0176 61616584	0,1	K 32 - 335	96,5	hv	I	
					386,5		ZDRKM	
133	548	Jan Niklas Fuchs	0,1	H 34 - 339	97,5	v	S	
ZG III	549	Friedhofstr. 20	0,1	H 34 - 3310	97,5	v	LVE	
	550	35325 Mücke Groß-Eichen	1,0	H 34 - 4325	96,5	hv	I	
	551	Tel. 0151 18473379	1,0	H 34 - 335	97,0	v	E	
					388,5		HM	
134	552	Roger Leeb	1,0	H 16 - 3326	96,0	sg	II	40,00
ZG III	553	Stiegelgasse 3	1,0	H 16 - 3333	96,5	hv	I	40,00
	554	63853 Mömlingen	1,0	H 16 - 3335	96,0	sg	II	40,00
	555	Tel. 0160 7313677	0,1	H 16 - 4343	96,0	sg	II	40,00
					384,5		FE1	
135	556	Wolfgang Riehm	1,0	H 522 - 331	96,5	hv	I	65,00
ZG II	557	Elsterweg 10	1,0	H 522 - 333	96,0	sg	II	
	558	35260 Stadtallendorf	0,1	H 522 - 4312	96,0	sg	II	
	559	Tel. 0171 7759846	0,1	H 522 - 4313	97,0	v	E	
					385,5		LVM	
136	560	Kevin Pusch	1,0	H 303 - 2311	96,0	sg	II	70,00
ZG III	561	Kirchstr. 1	1,0	H 303 - 3338	96,0	sg	II	70,00
	562	35080 Bad Endbach	1,0	H 303 - 2320	96,0	sg	II	
	563	Tel. 0172 9285413	1,0	H 303 - 2316	96,0	sg	II	
					384,0		FE2	
137	564	Nico Hofmann	1,0	H 472 - 3324	95,5	sg	II	50,00
ZG III	565	Obergeller Str. 9	0,1	H 472 - 1318	96,5	hv	I	50,00
	566	36381 Schlüchtern	0,1	H 472 - 1317	96,0	sg	II	
	567	Tel. 0152 09178456	0,1	H 472 - 135	96,5	hv	I	
					384,5		FE1	
138	568	Peter Neumann	1,0	K 64 - 5356	96,5	hv	I	
ZG II	569	Eichhornstr. 14	0,1	K 64 - 5357	96,5	hv	I	
	570	36041 Fulda	1,0	K 64 - 5359	97,0	v	E	
	571	Tel. 0661 72274	1,0	K 64 - 5360	96,5	hv	I	
					386,5		VHM	
139	572	Günter Petri	0,1	H 305 - 5327	96,0	sg	II	50,00
ZG III	573	Am Tor 3	0,1	H 305 - 5314	95,5	sg	II	50,00
	574	35239 Steffenberg	1,0	H 305 - 5316	96,0	sg	I	50,00
	575	Tel. 0151 21008762	1,0	H 305 - 5318	96,5	hv	I	50,00
					384,0		FE3	
Sallander (Sall)								
Pr.: Janisch, Peter (Obmann); Bank, Egon; Happel, Thomas; Opfermann, Reinhold; Vömel, Manfred								
140	576	Dennis Pitzer	0,1	H 305 - 234	96,5	hv	LVE	50,00
ZG III	577	Am Gnadenerg	0,1	H 305 - 3323		nb		
	578	35239 Steffenberg	0,1	H 305 - 3320	96,5	hv	E	
	579	Tel. 0175 4710468	1,0	H 305 - 3319	96,0	sg	I	
141	580	Wolfgang Schwarz	1,0	H 305 - 1311	95,5	sg	II	50,00
ZG II	581	Hirzenhainer Str. 13	1,0	H 305 - 1312	94,0	sg	III	50,00
	582	35713 Eschenburg	1,0	H 305 - 1313	95,0	sg	II	
	583	Tel. 02770 1245	1,0	H 305 - 1314	94,5	sg	II	50,00
					379,0		VHM	

Zg	Käfig	Aussteller	Ge	Täto	Punkte	Präd	Preis	Verkauf
Sallander (Sail)								
142	584	Charlotte Kinkel	1,0	HJ 305 - 5335	95,0	sg	II	50,00
ZG II	585	Berliner Str. 39	1,0	HJ 305 - 5339	95,5	sg	II	50,00
	586	35719 Angelburg	0,1	HJ 305 - 5336	96,0	sg	I	
	587	Tel. 0163 3798051	0,1	HJ 305 - 5342	96,5	hv	I	
					383,0		HM	
	588	Dennis Pitzer	1,0	H 305 - 232	96,0	sg	I	50,00
	589	Am Gnadenerg 35239 Steffenberg Tel. 0175 4710468	0,1	H 305 - 5344	96,0	sg	I	

Abteilung V Haarstrukturrassen

Satin (Sa) elfenbein RA (=Rotaugen)

Pr.: Janisch, Peter (Obmann); Bank, Egon; Happel, Thomas; Opfermann, Reinhold; Vömel, Manfred

143	590	Reinhold Manderbach	1,0	H 80 - 3321	96,5	hv	I	70,00
ZG III	591	Hohler-Weg 25	1,0	H 80 - 231	97,0	v	LVE	70,00
	592	35716 Dietzhölzthal	1,0	H 80 - 235	96,5	hv	II	
	593	Tel. 02774 4607	1,0	H 80 - 236	96,5	hv	II	
					386,5		HM	
144	594	Jan-Luca Katzenberger	1,0	KJ 38 - 5310	96,5	hv	I	35,00
ZG II	595	Große Rosenstr. 2	0,1	KJ 38 - 5311	96,5	hv	II	35,00
	596	34281 Gudensberg	1,0	KJ 38 - 534	95,5	sg	III	35,00
	597		0,1	KJ 38 - 536	96,0	sg	II	35,00
					384,5			

Satin (Sa) schwarz

Pr.: Janisch, Peter (Obmann); Bank, Egon; Happel, Thomas; Opfermann, Reinhold; Vömel, Manfred

145	598	T. + S. Pritsch	1,0	H 240 - 333	96,0	sg	LVE	40,00
ZG II	599	Hans-Böckler-Ring 8	0,1	H 240 - 335			nb	
	600	64589 Stockstadt am Rhein	1,0	H 240 - 5312	96,0	sg	I	
	601	Tel. 06158 8781480	1,0	H 240 - 539	95,5	sg	I	40,00

Satin (Sa) thüringerfarbig

Pr.: Janisch, Peter (Obmann); Bank, Egon; Happel, Thomas; Opfermann, Reinhold; Vömel, Manfred

146	602	Michael Geh	0,1	H 365 - 4314	96,0	sg	I	60,00
ZG III	603	Am Sportfeld 6	0,1	H 365 - 434	95,5	sg	I	60,00
	604	61200 Wölfersheim	0,1	H 365 - 435	95,0	sg	I	60,00
	605	Tel. 0157 88623465	0,1	H 365 - 439	96,5	hv	LVE	60,00
					383,0		HM	

Satin (Sa) sallanderfarbig

Pr.: Janisch, Peter (Obmann); Bank, Egon; Happel, Thomas; Opfermann, Reinhold; Vömel, Manfred

147	606	Manuel Seelhof	1,0	NH 9 - 331	95,5	sg	I	50,00
ZG II	607	Gutenbergstr. 2	1,0	NH 9 - 332	96,0	sg	I	50,00
	608	35764 Sinn	1,0	NH 9 - 333	94,0	sg		50,00
	609	Tel. 0170 2368717	1,0	NH 9 - 334	95,0	sg	II	
					380,5			
148	610	Manuel Seelhof	1,0	NH 9 - 335	96,5	hv	LVE	50,00
ZG III	611	Gutenbergstr. 2	0,1	NH 9 - 337	96,0	sg	I	50,00
	612	35764 Sinn	0,1	NH 9 - 338	94,5	sg	II	
	613	Tel. 0170 2368717	0,1	NH 9 - 3311	95,0	sg	II	
					382,0		HM	
	614	Manuel Seelhof Gutenbergstr. 2 35764 Sinn Tel. 0170 2368717	1,0	NR 181 - 4311	96,5	hv	LVE	

Zg	Käfig	Aussteller	Ge	Täto	Punkte	Präd	Preis	Verkauf
Zwerg-Satin (ZwSa) rot								
Pr.: Janisch, Peter (Obmann); Bank, Egon; Happel, Thomas; Opfermann, Reinhold; Vömel, Manfred								
149	615	H. + I. Metz	1,0	H 96 - 132	96,5	hv	LVE	70,00
ZG III	616	Rotenbergstr. 9	1,0	H 96 - 4314	95,0	sg	II	70,00
	617	55452 Guldental	1,0	H 96 - 4320	94,5	sg	II	70,00
	618	Tel. 06707 1585	0,1	H 96 - 4322	96,0	sg	I	70,00
					382,0			
150	619	H. + I. Metz	1,0	H 96 - 4326	96,0	sg	I	70,00
ZG III	620	Rotenbergstr. 9	0,1	H 96 - 4321	95,5	sg	I	
	621	55452 Guldental	0,1	H 96 - 439	94,5	sg	II	
	622	Tel. 06707 1585	0,1	H 96 - 4317	96,5	hv	LVE	70,00
					382,5	HM		
<u>Abteilung VI Kurzhaarrassen</u>								
Chin-Rexe (ChRex)								
Pr.: Janisch, Peter (Obmann); Bank, Egon; Happel, Thomas; Opfermann, Reinhold; Vömel, Manfred								
151	623	Josef Jestädt	0,1	K 56 - 3311	97,0	v	LVE	
ZG II	624	Ludwig-Nüdling-Ring 18	0,1	K 56 - 3312	96,5	hv	I	50,00
	625	36100 Steinhaus	1,0	K 56 - 4321	96,0	sg	I	50,00
	626	Tel. 0176 642985322	0,1	K 56 - 4323	96,0	sg	I	50,00
					385,5	HM		
Blau-Rexe (BlRex)								
Pr.: Janisch, Peter (Obmann); Bank, Egon; Happel, Thomas; Opfermann, Reinhold; Vömel, Manfred								
152	627	Edwin Mehler	1,0	K 56 - 131	96,5	hv	I	50,00
ZG II	628	Hünfelder Str. 14	0,1	K 56 - 132	96,0	sg	I	50,00
	629	36100 Steinhaus	0,1	K 56 - 435	96,0	sg	I	50,00
	630		0,1	K 56 - 4311	97,0	v	LVE	50,00
					385,5	HM		
Weiß-Rexe (WRex) RA (=Rotaugen)								
Pr.: Janisch, Peter (Obmann); Bank, Egon; Happel, Thomas; Opfermann, Reinhold; Vömel, Manfred								
153	631	Dieter Recktenwald	1,0	K 117 - 337	96,0	sg	II	50,00
ZG II	632	Gartenstr. 19	1,0	K 117 - 3310	97,0	v	I	50,00
	633	36148 Kalbach/Rhön	0,1	K 117 - 339	96,0	sg	II	50,00
	634	Tel. 06655 7929987	0,1	K 117 - 338	97,0	v	LVE	50,00
					386,0	LVM		
154	635	Alexander Eck	1,0	H 173 - 233	96,5	hv	I	70,00
ZG III	636	Niedergartenweg 14	1,0	H 173 - 234	94,5	sg	III	70,00
	637	64331 Weiterstadt	1,0	H 173 - 235	97,0	v	E	70,00
	638	Tel. 0151 70003118	0,1	H 173 - 2310	96,5	hv	I	70,00
					384,5			
155	639	Dieter Recktenwald	1,0	K 117 - 7313	97,0	v	I	50,00
ZG II	640	Gartenstr. 19	0,1	K 117 - 7314	97,0	v	I	
	641	36148 Kalbach/Rhön	0,1	K 117 - 134	96,0	sg	II	45,00
	642	Tel. 06655 7929987	0,1	K 117 - 132	96,0	sg	II	45,00
					386,0	HM		
156	643	Oliver Heil	1,0	K 7 - 3320	96,5	hv	II	
ZG I	644	Dorfstr. 3a	1,0	K 7 - 3322	96,0	sg	II	
	645	36103 Flieden-Schweben	1,0	K 7 - 3324	97,0	v	LRE	
	646	Tel. 0179 5928673	0,1	K 7 - 3212	96,5	hv	I	
					386,0	HM		
	647	Alexander Eck	0,1	H 173 - 232	96,5	hv	I	70,00
	648	Niedergartenweg 14 64331 Weiterstadt Tel. 0151 70003118	0,1	H 173 - 236	96,0	sg	II	70,00

Zg	Käfig	Aussteller	Ge	Täto	Punkte	Präd	Preis	Verkauf
Castor-Rexe (CRex)								
Pr.: Janisch, Peter (Obmann); Bank, Egon; Happel, Thomas; Opfermann, Reinhold; Vömel, Manfred								
157	649	Maurizio De Marco	1,0	H 254 - 333	96,5	hv	I	
ZG II	650	Altkönigstr. 4	0,1	H 254 - 335	96,5	hv	E	60,00
	651	61449 Steinbach	0,1	H 254 - 337	96,0	sg	II	
	652	Tel. 0175 9172653	0,1	H 254 - 338	96,0	sg	II	60,00
					385,0		FE1	
158	653	Hans Werner Jüngel	1,0	K 39 - 135	95,5	sg	III	60,00
ZG III	654	Raiffeisenweg 3	1,0	K 39 - 133	96,5	hv	I	60,00
	655	34621 Frielendorf	1,0	K 39 - 2317	97,0	v	LVE	
	656	Tel. 06691 6387	0,1	K 39 - 4329	96,5	hv	I	
					385,5		VHM	
159	657	Dominik Werner	1,0	H 105 - 5319	96,5	hv	I	50,00
ZG III	658	Heerstr. 35	1,0	H 105 - 5318	96,0	sg	II	
	659	65594 Schadeck	0,1	H 105 - 5323	96,0	sg	II	
	660	Tel. 0170 5568605	1,0	H 105 - 437	96,5	hv	I	50,00
					385,0		FE2	
160	661	Maurizio De Marco	1,0	H 254 - 3315	96,5	hv	II	60,00
ZG III	662	Altkönigstr. 4	0,1	H 254 - 336	97,0	v	LVE	60,00
	663	61449 Steinbach	0,1	H 254 - 3312	96,5	hv	I	60,00
	664	Tel. 0175 9172653	0,1	H 254 - 3317	96,5	hv	I	60,00
					386,5		HM	
161	665	Horst Auth	1,0	K 117 - 4318	96,0	sg	II	45,00
ZG III	666	Mittelstr. 17	0,1	K 117 - 4320	96,5	hv	I	45,00
	667	36148 Kalbach	1,0	K 117 - 337	96,5	hv	LRE	45,00
	668	Tel. 0151 56581586	1,0	K 117 - 213	96,0	sg	II	45,00
					385,0			
Schwarz-Rexe (SchwRex)								
Pr.: Janisch, Peter (Obmann); Bank, Egon; Happel, Thomas; Opfermann, Reinhold; Vömel, Manfred								
162	669	Hans Werner Jüngel	1,0	K 39 - 3322	96,5	hv	LVE	60,00
ZG III	670	Raiffeisenweg 3	0,1	K 39 - 3320	96,5	hv	I	
	671	34621 Frielendorf	1,0	K 39 - 3315	96,0	sg	II	
	672	Tel. 06691 6387	1,0	K 39 - 3317	96,5	hv	I	
					385,5		HM	
163	673	Toni Sippel	1,0	K 109 - 339	96,5	hv	I	50,00
ZG II	674	Fliederweg 6	1,0	K 109 - 3310	96,0	sg	I	50,00
	675	36154 Hostenfeld	0,1	K 109 - 3311	96,0	sg	III	50,00
	676	Tel. 06650 1769	0,1	K 109 - 3312	96,5	hv	E	50,00
					385,0			
	677	Harold Weil	1,0	H 484 - 531	96,0	sg	III	40,00
	678	Backhausweg 2	1,0	H 484 - 532	96,0	sg	I	
		35444 Biebertal						
		Tel. 06409 2405						
Blaugraue-Rexe (BlgrRex)								
Pr.: Janisch, Peter (Obmann); Bank, Egon; Happel, Thomas; Opfermann, Reinhold; Vömel, Manfred								
164	679	Dominik Werner	1,0	H 105 - 3315	95,5	sg	I	50,00
ZG III	680	Heerstr. 35	1,0	H 105 - 3314	94,5	sg	I	50,00
	681	65594 Schadeck	1,0	H 105 - 3311		nb		
	682	Tel. 0170 5568605	1,0	H 105 - 4318	96,5	hv	LVE	50,00

Zg	Käfig	Aussteller	Ge	Täto	Punkte	Präd	Preis	Verkauf
Loh-Rexe (LohRex) schwarz								
Pr.: Janisch, Peter (Obmann); Bank, Egon; Happel, Thomas; Opfermann, Reinhold; Vömel, Manfred								
165	683	Jürgen Biedenkopf	1,0	H 140 - 5329	93,5	g I		60,00
ZG II	684	Heidstr. 23	1,0	H 140 - 5333	94,5	sg I		60,00
	685	35321 Laubach	1,0	H 140 - 3320	94,0	sg I		60,00
	686	Tel. 0160 93059501	1,0	H 140 - 3317	96,0	sg LVE		
					378,0	HM		
Loh-Rexe (LohRex) braun								
Pr.: Janisch, Peter (Obmann); Bank, Egon; Happel, Thomas; Opfermann, Reinhold; Vömel, Manfred								
166	687	Seibert	1,0	H 38 - 131	95,5	sg I		
ZG III	688	Am Plättchen 19	1,0	H 38 - 132	95,0	sg I		
	689	35418 Buseck	1,0	H 38 - 1310	93,5	g I		
	690	Tel. 06408 7863	0,1	H 38 - 3322	96,0	sg LVE		
					380,0	HM		
Schwarzgrannen-Rexe (SchwgrRex)								
Pr.: Janisch, Peter (Obmann); Bank, Egon; Happel, Thomas; Opfermann, Reinhold; Vömel, Manfred								
167	691	Gießler / Meinhart	1,0	H 168 - 238	95,0	sg I		60,00
ZG III	692	Am Rothacker 5	0,1	H 168 - 4317	94,5	sg I		60,00
	693	36341 Lauterbach	0,1	H 168 - 4316	95,5	sg I		60,00
	694	Tel. 06641 4814	0,1	H 168 - 5321	96,5	hv LVE		60,00
					381,5	HM		
Klein-Rexe (KIRex) castorfarbig								
Pr.: Janisch, Peter (Obmann); Bank, Egon; Happel, Thomas; Opfermann, Reinhold; Vömel, Manfred								
168	695	Carsten Ernst	1,0	K 97 - 334	96,0	sg I		
ZG II	696	Am Dörten 7	1,0	K 97 - 335	96,0	sg I		50,00
	697	36251 Ludwigsau	0,1	K 97 - 4311	95,0	sg I		50,00
	698	Tel. 0160 94944274	0,1	K 97 - 4310	96,5	hv LVE		50,00
					383,5	HM		
Klein-Rexe (KIRex) luxfarbig								
Pr.: Janisch, Peter (Obmann); Bank, Egon; Happel, Thomas; Opfermann, Reinhold; Vömel, Manfred								
169	699	Volker Weppler	0,1	K 97 - 332	96,0	sg I		
ZG I	700	Hermann-Löns-Str. 8	0,1	K 97 - 333	96,5	hv I		
	701	36217 Ronhausen	1,0	K 97 - 331	96,5	hv I		
	702	Tel. 0163 5103782	1,0	K 97 - 4216	97,0	v LVE		
					386,0	HM		
Klein-Rexe (KIRex) königsmantelgescheckt schwarz-gelb								
Pr.: Janisch, Peter (Obmann); Bank, Egon; Happel, Thomas; Opfermann, Reinhold; Vömel, Manfred								
	703	Rosa Lee Martic	1,0	HJ 532 - 329	95,5	sg II		
	704	Am Hang 4	1,0	H 532 - 331		ob		50,00
	705	35096 Wenkbach	1,0	H 532 - 332	94,5	sg III		50,00
							Tel. 0178 1908478	
Zwerg-Rexe (ZwRex) chinchillafarbig								
Pr.: Janisch, Peter (Obmann); Bank, Egon; Happel, Thomas; Opfermann, Reinhold; Vömel, Manfred								
170	706	Lisa Farnung	1,0	KJ 56 - 131	95,5	sg LVE		40,00
ZG II	707	Brunnenweg 9	0,1	KJ 56 - 134	94,5	sg I		40,00
	708	36100 Petersberg	1,0	KJ 56 - 639	95,5	sg I		40,00
	709	Tel. 0171 4414635	0,1	KJ 56 - 6311	94,5	sg I		40,00
					380,0	HM		
Zwerg-Rexe (ZwRex) weiß RA (=Rotaugen)								
Pr.: Janisch, Peter (Obmann); Bank, Egon; Happel, Thomas; Opfermann, Reinhold; Vömel, Manfred								
171	710	Dieter Recktenwald	1,0	K 7 - 539	96,5	hv LVE		40,00
ZG II	711	Gartenstr. 19	1,0	K 7 - 5310	95,5	sg I		35,00
	712	36148 Kalbach/Rhön	1,0	K 7 - 6312	96,0	sg I		35,00
	713	Tel. 0157 74097225	1,0	K 7 - 6311	94,0	sg I		40,00
					382,0	HM		

Zg	Käfig	Aussteller	Ge	Täto	Punkte	Präd	Preis	Verkauf
Zwerg-Rexe (ZwRex) dalmatiner schwarz-weiß								
Pr.: Janisch, Peter (Obmann); Bank, Egon; Happel, Thomas; Opfermann, Reinhold; Vömel, Manfred								
172	714	Nicole Kremer	1,0	K 1 - 333	95,0	sg	II	40,00
ZG III	715	Gartenweg 13	1,0	K 1 - 336	95,5	sg	I	40,00
	716	35282 Rauschenberg	0,1	K 1 - 5316	95,5	sg	II	40,00
	717	Tel. 06425 8213700	0,1	K 1 - 5317	94,5	sg	III	40,00
					380,5			
173	718	Nicole Kremer	1,0	K 1 - 332	95,0	sg	II	40,00
ZG II	719	Gartenweg 13	0,1	K 1 - 334	96,5	hv	E	40,00
	720	35282 Rauschenberg	0,1	K 1 - 5311	95,5	sg	II	
	721	Tel. 06425 8213700	0,1	K 1 - 5312	96,0	sg	I	
						383,0	HM	
Zwerg-Rexe (ZwRex) castorfarbig								
Pr.: Janisch, Peter (Obmann); Bank, Egon; Happel, Thomas; Opfermann, Reinhold; Vömel, Manfred								
174	722	Horst Weinert	1,0	K 117 - 4314	96,0	sg	I	
ZG II	723	Drosselweg 5	1,0	K 117 - 4316	96,5	hv	LVE	
	724	36119 Neuhof	0,1	K 117 - 335	96,5	hv	I	
	725	Tel. 06655 72565	0,1	K 117 - 337	95,5	sg	I	
						384,5	HM	
Zwerg-Rexe (ZwRex) schwarz								
Pr.: Janisch, Peter (Obmann); Bank, Egon; Happel, Thomas; Opfermann, Reinhold; Vömel, Manfred								
175	726	R. + C. Kremer	1,0	K 1 - 531	96,0	sg	I	
ZG II	727	Gartenweg 13	1,0	K 1 - 532	96,5	hv	LVE	40,00
	728	35282 Rauschenberg	1,0	K 1 - 533	95,5	sg	I	40,00
	729	Tel. 06425 8213700	0,1	K 1 - 536	95,5	sg	II	40,00
						383,5	HM	
	730	R. + C. Kremer Gartenweg 13 35282 Rauschenberg Tel. 06425 8213700	0,1	K 1 - 535		fehlt		40,00
Abteilung VII Langhaarrassen								
Jamora (Jam)								
Pr.: Janisch, Peter (Obmann); Bank, Egon; Happel, Thomas; Opfermann, Reinhold; Vömel, Manfred								
176	731	Heiko + Sandra Findt	1,0	H 532 - 437		nb		
ZG III	732	Am Lausberg 2a	0,1	H 532 - 4310	95,5	sg	I	
	733	35085 Ebsdorfergrund	0,1	H 532 - 4314	95,0	sg	I	
	734	Tel. 0170 3854763	0,1	H 532 - 336	96,0	sg	LVE	
	Löwenköpchen (LK) rhönfarbig							
Pr.: Janisch, Peter (Obmann); Bank, Egon; Happel, Thomas; Opfermann, Reinhold; Vömel, Manfred								
177	735	Andre Stanzel	1,0	H 16 - 2311	95,0	sg	I	
ZG III	736	Im Hinterfeld 43	0,1	H 16 - 239	96,0	sg	I	
	737	63654 Büdingen	0,1	H 16 - 2310	95,5	sg	I	
	738	Tel. 0151 42674813	0,1	H 16 - 5316	96,5	hv	E	
						383,0	HM	
178	739	Volker Fischer	1,0	H 432 - 137	96,0	sg	I	
ZG III	740	Hauptstr. 4	0,1	H 432 - 1310	95,0	sg	II	
	741	64850 Radheim	0,1	H 432 - 133	95,0	sg	I	
	742	Tel. 0151 26520603	0,1	H 432 - 139	96,5	hv	E	
						382,5		
	743	Sonja Stecker	1,0	H 183 - 233		fehlt		25,00
	744	Hauptstr. 49	0,1	H 183 - 234	95,0	sg	II	25,00
	745	65614 Beselich	0,1	H 183 - 4313	95,0	sg	II	25,00
	746	Tel. 0151 22924709	0,1	H 183 - 2311	96,5	hv	I	25,00

Zg	Käfig	Aussteller	Ge	Täto	Punkte	Präd	Preis	Verkauf
Abteilung III Kleine Rassen								
Kleinschrecken (KISch) havannafarbig-weiß								
Pr.: Möller, Günter (Obmann); Fritz, Günter; Janisch, Rainer; Manderbach, Reinhold; Scheel, Jörg								
180	747	Berthold Krug	1,0	K63 - 337	96,5	hv	LRE	50,00
ZG III	748	Töpfergasse 2	0,1	K63 - 4316	96,0	sg	I	50,00
	749	34355 Staufenberg	1,0	K63 - 4320	95,0	sg	I	50,00
	750	Tel. 05543 4327	1,0	K63 - 5329	96,0	sg	I	50,00
							383,5	HM
Separator (Sep)								
Pr.: Möller, Günter (Obmann); Fritz, Günter; Janisch, Rainer; Manderbach, Reinhold; Scheel, Jörg								
181	751	Hans-Jürgen Reinemann	1,0	K 76 - 332	95,5	sg	II	40,00
ZG II	752	Tannenweg 2	0,1	K 76 - 336	96,5	hv	I	45,00
	753	35260 Stadtallendorf	1,0	K 76 - 334	96,5	hv	E	40,00
	754	Tel. 06428 440300	1,0	K 76 - 331	96,5	hv	I	45,00
							385,0	HM
	755	Hubert Merz	1,0	H 16 - 3318	fehlt			
	756	Glauburgstr. 13 63683 Ortenberg Tel. 06041 6077	1,0	H 16 - 3319	95,0	sg	II	
Deutsche Kleinwidder (DKIW) dunkel/eisengrau								
Pr.: Besier, Bernd (Obmann); Günther, Volker; Löwer, Wilfried; Seibert, Heinz; Wolf, Klaus								
182	757	Günter Fritz	1,0	H 111 - 431	97,5	v	LVE	50,00
ZG II	758	Gottfried-Keller-Str. 22	1,0	H 111 - 432	96,5	hv	I	
	759	65479 Raunheim	1,0	H 111 - 535	97,0	v	I	40,00
	760	Tel. 06142 42583	1,0	H 111 - 537	97,0	v	I	50,00
							388,0	HM
Deutsche Kleinwidder (DKIW) wildfarben								
Pr.: Besier, Bernd (Obmann); Günther, Volker; Löwer, Wilfried; Seibert, Heinz; Wolf, Klaus								
183	761	Norbert Less-Groß	1,0	K 28 - 231	96,0	sg	I	
ZG III	762	Sparbrod 20	1,0	K 28 - 232	96,0	sg	I	
	763	36129 Gersfeld	1,0	K 28 - 233	95,5	sg	II	
	764	Tel. 01575 1609798	1,0	K 28 - 336	96,5	hv	LVE	
							384,0	HM
184	765	Normen-Leon Dörr	1,0	H 273 - 337	96,0	sg	II	50,00
ZG III	766	Billertshäuser Str. 5	0,1	H 273 - 339	96,0	sg	I	50,00
	767	36329 Romrod	1,0	H 273 - 338	95,5	sg	II	40,00
	768	Tel. 010 5271887	0,1	H 273 - 3314	96,5	hv	I	50,00
							384,0	VHM
185	769	Kevin Schwarz	1,0	H 132 - 439	96,5	hv	E	50,00
ZG II	770	C.-Mierendorff-Str. 27	0,1	H 132 - 437	96,0	sg	II	50,00
	771	64665 Alsbach-Hähnlein	1,0	H 132 - 438	95,5	sg	II	
	772	Tel. 0160 2815376	1,0	H 132 - 435	95,5	sg	II	50,00
							383,5	
186	773	Reinhold Steinmark	0,1	H 91 - 232	96,5	hv	I	
ZG II	774	Bindsachsener Str. 24a	0,1	H 91 - 234	95,0	sg	III	
	775	63699 Kefenrod	0,1	H 91 - 235	95,5	sg	II	
	776	Tel. 06049 7839	0,1	H 91 - 236	97,0	v	LVE	
							384,0	LVM
	777	Jürgen Schmidt	1,0	H 360 - 138	96,5	hv	I	
	778	Am Siechhaus 2	1,0	H 360 - 2315	95,0	sg	II	50,00
	779	65614 Beselich	1,0	H 360 - 2316	95,5	sg	II	50,00

Zg	Käfig	Aussteller	Ge	Täto	Punkte	Präd	Preis	Verkauf
Deutsche Kleinwider (DKIW) schwarz								
Pr.: Besier, Bernd (Obmann); Günther, Volker; Löwer, Wilfried; Seibert, Heinz; Wolf, Klaus								
187	780	Sebastian Weil	1,0	H 484 - 331	94,5	sg III		
ZG III	781	Backhausweg 2	0,1	H 484 - 332	93,5	g III		
	782	35444 Biebertal	0,1	H 484 - 333		ob		
	783	Tel. 06409 2405	1,0	H 484 - 5312	95,0	sg II		
Deutsche Kleinwider (DKIW) wildfarben-weiß								
Pr.: Besier, Bernd (Obmann); Günther, Volker; Löwer, Wilfried; Seibert, Heinz; Wolf, Klaus								
188	784	Florian Trapp	1,0	K 131 - 332	96,5	hv I		50,00
ZG III	785	Kreuzbergstr. 5	1,0	K 131 - 438	97,0	v E		
	786	36115 Hilders	0,1	K 131 - 4310	96,5	hv II		
	787	Tel. 01520 3891984	0,1	K 131 - 439	96,0	sg III		
					386,0	HM		
189	788	Christian Batteux	1,0	K 4 - 334	96,0	sg II		40,00
ZG III	789	Feldstr. 1	1,0	K 4 - 338	96,5	hv I		40,00
	790	35099 Burgwald	1,0	K 4 - 332	96,5	hv I		40,00
	791	Tel. 0162 2307820	1,0	K 4 - 331	97,0	v LVE		
					386,0			
Deutsche Kleinwider (DKIW) schwarz-weiß								
Pr.: Besier, Bernd (Obmann); Günther, Volker; Löwer, Wilfried; Seibert, Heinz; Wolf, Klaus								
	792	Sebastian Weil	1,0	H 484 - 339	94,5	sg III		
	793	Backhausweg 2	1,0	H 484 - 5310	95,5	sg II		
		35444 Biebertal						
		Tel. 06409 2405						
Deutsche Kleinwider (DKIW) weiß RA (=Rotaugen)								
Pr.: Besier, Bernd (Obmann); Günther, Volker; Löwer, Wilfried; Seibert, Heinz; Wolf, Klaus								
190	794	René Bach	0,1	H 81 - 534		fehlt		40,00
ZG II	795	Ernstgasse 12	0,1	H 81 - 536		fehlt		40,00
	796	63667 Nidda	0,1	H 81 - 638		fehlt		40,00
	797	Tel. 06043 982318	0,1	H 81 - 639		fehlt		40,00
191	798	Stefan Reul	1,0	H 443 - 4313	95,0	sg III		60,00
ZG III	799	Pestalozzistr. 7	1,0	H 443 - 4312	95,5	sg II		60,00
	800	61130 Nidderau	1,0	H 443 - 332	96,5	hv E		60,00
	801	Tel. 0176 99807622	0,1	H 443 - 439	96,0	sg I		
					383,0	HM		
Kleininchilla (KICH)								
Pr.: Besier, Bernd (Obmann); Günther, Volker; Löwer, Wilfried; Seibert, Heinz; Wolf, Klaus								
192	802	Gerhard Röder	0,1	H 470 - 3316	96,5	hv LRE		50,00
ZG II	803	Bellingser Str. 9	0,1	H 470 - 3310	96,5	hv II		50,00
	804	36381 Schlüchtern	0,1	H 470 - 3317	96,5	hv I		50,00
	805	Tel. 06661 5869	0,1	H 470 - 3320	97,0	v LVE		50,00
					386,5	HM		
193	806	Gerhard Röder	1,0	H 36 - 3244	96,0	sg III		
ZG I	807	Bellingser Str. 9	0,1	H 470 - 334	96,5	hv I		50,00
	808	36381 Schlüchtern	0,1	H 470 - 335	96,0	sg II		50,00
	809	Tel. 06661 5869	0,1	H 470 - 338	96,5	hv I		50,00
					385,0	FE3		
	810	Gerhard Röder	0,1	H 470 - 335	95,5	sg III		
		Bellingser Str. 9						
		36381 Schlüchtern						
		Tel. 06661 5869						

Zg	Käfig	Aussteller	Ge	Täto	Punkte	Präd	Preis	Verkauf
Deilenaar (DL)								
Pr.: Besier, Bernd (Obmann); Günther, Volker; Löwer, Wilfried; Seibert, Heinz; Wolf, Klaus								
194	811	Christian Polakowski	1,0	H 217 - 432	96,0	sg	II	40,00
ZG II	812	Rathausstr. 36	0,1	H 217 - 433	96,0	sg	LVE	40,00
	813	64579 Gernsheim	1,0	H 217 - 431	96,0	sg	II	40,00
	814	Tel. 01515 0801780	0,1	H 217 - 435	95,5	sg	III	40,00
					383,5		HM	
Marburger Feh (MF)								
Pr.: Besier, Bernd (Obmann); Günther, Volker; Löwer, Wilfried; Seibert, Heinz; Wolf, Klaus								
195	815	Svenja Hahn	1,0	H 107 - 3312	96,5	hv	II	50,00
ZG III	816	Stangenröder Str. 17a	0,1	H 107 - 334	96,0	sg	II	50,00
	817	35305 Grünberg-Stangenro	0,1	H 107 - 339	96,5	hv	I	50,00
	818	Tel. 06401 5129	0,1	H 107 - 3314	96,0	sg	III	
					385,0			
196	819	H. + K. Nörtemann	1,0	K63 - 335	96,5	hv	LRE	
ZG II	820	Auf der Höhe 3	1,0	K63 - 337	96,5	hv	I	
	821	34355 Staufenberg	0,1	K63 - 3310	96,0	sg	II	50,00
	822	Tel. 0171 7962904	1,0	K63 - 338	96,5	hv	I	50,00
					385,5		HM	
197	823	Thomas Happel	0,1	K 4 - 3317	96,0	sg	II	
ZG III	824	Lindenstraße 1	1,0	K 4 - 3325	96,5	hv	E	
	825	35114 Haina-Mohnhausen	0,1	K 4 - 4356	96,5	hv	I	
	826	Tel. 0173 2136797	0,1	K 4 - 4358	96,5	hv	I	
					385,5		VHM	
Blaue Holicer (BIH)								
Pr.: Janisch, Peter (Obmann); Bank, Egon; Happel, Thomas; Opfermann, Reinhold; Vömel, Manfred								
198	827	Matthias Kaiser	1,0	K 38 - 235	95,0	sg	III	35,00
ZG III	828	Trottstr. 21	0,1	K 38 - 5318	96,5	hv	I	35,00
	829	34119 Kassel	1,0	K 38 - 236	95,0	sg	III	35,00
	830	Tel. 0160 92896657	1,0	K 38 - 5320	97,0	v	LRE	35,00
					383,5		FE1	
199	831	Heiko Semmel	1,0	H 474 - 2318	96,0	sg	II	
ZG III	832	Rathausstr. 53	0,1	H 474 - 4341	97,0	v	E	
	833	63594 Hasselroth	0,1	H 474 - 1315	97,5	v	S	
	834	Tel. 06055 934580	0,1	H 474 - 2323	96,5	hv	I	
					387,0		VHM	
200	835	Peter Buß	0,1	H 140 - 4330	96,5	hv	I	
ZG III	836	Zur Gänseweide 11	0,1	H 140 - 136	96,0	sg	II	50,00
	837	35447 Reiskirchen-Ettingsh.	0,1	H 140 - 132	96,5	hv	I	
	838	Tel. 0171 257418	0,1	H 140 - 133	95,5	sg	III	50,00
					384,5		FE1	
201	839	Dietmar Wemmer	1,0	K 17 - 231	96,5	hv	I	60,00
ZG II	840	Wiesenweg 4	1,0	K 17 - 232	96,0	sg	II	
	841	36115 Ehrenberg-Seiferts	1,0	K 17 - 336	96,0	sg	I	60,00
	842	Tel. 0160 92061255	1,0	K 17 - 338	96,0	sg	I	60,00
					384,5		LVM	
202	843	Klaus Wolf	1,0	H 133 - 2345	97,0	v	E	
ZG III	844	Mittelstr. 15	1,0	H 133 - 3351	96,0	sg	II	
	845	56370 Oberfischbach	0,1	H 133 - 2338	97,5	v	LVE	
	846	Tel. 06486 1276	0,1	H 133 - 3355	96,0	sg	II	
					386,5		ZDRKM	
203	847	Alexander Hufski	0,1	H 133 - 4361	95,5	sg	III	40,00
ZG II	848	Am Kies 9a	1,0	H 133 - 1318	95,5	sg	III	40,00
	849	65614 Beselich	0,1	H 133 - 4362	95,5	sg	II	
	850	Tel. 06484 5065	0,1	H 133 - 4364	96,0	sg	II	
					382,5		FE2	

Zg	Käfig	Aussteller	Ge	Täto	Punkte	Präd	Preis	Verkauf
Blaue Holicer (BIH)								
204	851	Andreas Stotz	0,1	H 133 - 5377	96,5	hv	I	40,00
ZG III	852	Im Münchfeld 27	1,0	H 133 - 1332	96,0	sg	I	40,00
	853	55122 Mainz	0,1	H 133 - 5376	96,0	sg	I	40,00
	854	Tel. 0176 54545071	0,1	H 133 - 4358	96,0	sg	I	40,00
					384,5		SE1	
205	855	Manfred Schwarz	1,0	H 132 - 333	96,5	hv	I	40,00
ZG III	856	C.-Mierendorf-Str. 27	0,1	H 132 - 334	95,0	sg	III	40,00
	857	64665 Alsbach-Hähnlein	1,0	H 132 - 436	95,5	sg	II	40,00
	858	Tel. 0178 1252790	1,0	H 132 - 331	95,5	sg	III	40,00
					382,5			
206	859	Sebastian Finger	1,0	H 105 - 0310	97,0	v	I	40,00
ZG III	860	Neue Str. 9	1,0	H 105 - 3316	97,5	v	LVE	40,00
	861	65594 Hofen	1,0	H 105 - 3321	96,5	hv	I	40,00
	862		0,1	H 105 - 3325	96,0	sg	I	
					387,0		HM	
Sachsendold (SaG)								
Pr.: Janisch, Peter (Obmann); Bierschenk, Holger; Bierschenk, Silke; Semmel, Heiko; Sponheuer, Peter								
207	863	Jürgen Biedenkopf	1,0	H 107 - 231	95,0	sg	III	50,00
ZG II	864	Heidstr. 23	0,1	H 107 - 234	96,0	sg	I	
	865	35321 Laubach	0,1	H 107 - 439	95,0	sg	III	
	866	Tel. 0160 93059501	0,1	H 107 - 4310	95,5	sg	II	
					381,5		FE2	
208	867	Christopher Weicker	1,0	K 93 - 135	96,0	sg	I	
ZG II	868	Hilgenstr. 7A	0,1	K 93 - 2331	96,5	hv	I	
	869	36304 Alsfeld	1,0	K 93 - 1310	96,5	hv	I	
	870	Tel. 0160 4447999	0,1	K 93 - 2336	96,5	hv	I	
					385,5		HM	
209	871	Ann-Katrin Reutzel	1,0	H 91 - 3318	96,0	sg	II	
ZG II	872	Birkenweg 9	0,1	H 91 - 237	96,0	sg	II	
	873	36391 Sinnthal-Sannerz	0,1	H 91 - 3322	96,5	hv	I	
	874	Tel. 01577 5980157	0,1	H 91 - 238	97,0	v	LVE	
					385,5		VHM	
210	875	Tom Seng	1,0	HJ 72 - 131	96,5	hv	E	
ZG III	876	Veitsberg 1a	1,0	HJ 72 - 132	96,0	sg	II	50,00
	877	35447 Saasen	0,1	HJ 72 - 134	96,0	sg	I	
	878	Tel. 0160 91966230	0,1	HJ 72 - 338	96,5	hv	I	
					385,0		ZDRKCM	
211	879	Erhard Sauer	1,0	H 34 - 4313	96,0	sg	II	
ZG III	880	Seentalstr. 6A	1,0	H 34 - 336	96,5	hv	I	50,00
	881	35305 Grünberg-Lardenbac	0,1	H 34 - 3310	97,5	v	S	
	882	Tel. 0170 7300836	0,1	H 34 - 4314	95,5	sg	II	
					385,5		ZDRKM	
212	883	Klaus Schad	1,0	H 16 - 1312	95,5	sg	II	55,00
ZG III	884	Zum Sportfeld 36	1,0	H 16 - 1313	96,5	hv	I	60,00
	885	63667 Nidda	1,0	H 16 - 1310	96,0	sg	I	60,00
	886	Tel. 0152 28707227	1,0	H 16 - 1315	95,5	sg	III	55,00
					383,5		FE1	
213	887	Jonathan Ebert	1,0	T 626 - 2211	96,5	hv	I	70,00
ZG I	888	Am Schwimmbad 3	1,0	KJ 65 - 334	96,5	hv	LRE	40,00
	889	36115 Ehrenberg-Wüstense	1,0	KJ 65 - 335	95,0	sg	III	35,00
	890	Tel. 01515 0760347	0,1	KJ 65 - 336			nb	40,00
	891	Christopher Weicker	1,0	K 93 - 2333			fehlt	
	892	Hilgenstr. 7A 36304 Alsfeld Tel. 0160 4447999	1,0	K 93 - 1318			fehlt	

Zg	Käfig	Aussteller	Ge	Täto	Punkte	Präd	Preis	Verkauf
Rhönkaninchen (Rh)								
Pr.: Janisch, Peter (Obmann); Bierschenk, Holger; Bierschenk, Silke; Semmel, Heiko; Sponheuer, Peter								
214	893	Marco Zinke	1,0	H 432 - 4321	96,5	hv I		100,00
ZG III	894	Wanderweg 3a	0,1	H 432 - 5345	96,0	sg III		70,00
	895	63589 Linsengericht	1,0	H 432 - 5339	96,5	hv I		
	896	Tel. 0171 5442525	1,0	H 432 - 5348	96,0	sg II		70,00
					385,0	FE3		
215	897	Marco Zinke	0,1	H 432 - 4332	96,5	hv I		
ZG III	898	Wanderweg 3a	0,1	H 432 - 4335	96,5	hv E		
	899	63589 Linsengericht	1,0	H 432 - 3311	96,5	hv II		
	900	Tel. 0171 5442525	0,1	H 432 - 5343	97,0	v LVE		
					386,5	HM		
Perlef (Pf)								
Pr.: Janisch, Peter (Obmann); Bierschenk, Holger; Bierschenk, Silke; Semmel, Heiko; Sponheuer, Peter								
216	901	Stefan Schäfer	1,0	H 360 - 231	96,0	sg II		
ZG III	902	Klausenhof	0,1	H 360 - 232	96,0	sg II		
	903	65606 Villmar	0,1	H 360 - 234	95,5	sg III		
	904	Tel. 0172 6745948	0,1	H 360 - 637	96,0	sg II		50,00
					383,5	FE1		
217	905	Christian Polakowski	1,0	H 217 - 4320	95,0	sg		40,00
ZG II	906	Rathausstr. 36	0,1	H 217 - 4326	96,5	hv E		40,00
	907	64579 Gernsheim	0,1	H 217 - 4324	94,5	sg III		40,00
	908	Tel. 01515 0801780	0,1	H 217 - 4325	95,5	sg II		40,00
					381,5	FE3		
218	909	Janis Feuerstein	1,0	K 17 - 432	96,5	hv I		50,00
ZG III	910	Thüringer Str. 11	0,1	K 17 - 434	97,0	v LVE		50,00
	911	36115 Ehrenberg	0,1	K 17 - 435	95,5	sg III		50,00
	912	Tel. 0151 52530149	1,0	K 17 - 5310	96,5	hv I		50,00
					385,5	VHM		
219	913	Yvonne+Markus Schepp	1,0	H 107 - 3334	96,5	hv II		50,00
ZG III	914	Petersweg 10	1,0	H 107 - 132	96,5	hv I		50,00
	915	35305 Grünberg	1,0	H 107 - 131	97,0	v E		
	916	Tel. 0160 7408236	0,1	H 107 - 1314	96,5	hv I		50,00
					386,5	HM		
220	917	Christian Polakowski	1,0	H 217 - 338	96,0	sg II		
ZG II	918	Rathausstr. 36	0,1	H 217 - 3310	96,5	hv I		
	919	64579 Gernsheim	1,0	H 217 - 4316	94,0	sg		
	920	Tel. 01515 0801780	0,1	H 217 - 4318	95,0	sg III		
					381,5			
221	921	Rüdiger Hildenbrand	1,0	H 249 - 131	96,5	hv I		40,00
ZG III	922	Waldblick 7	1,0	H 249 - 132	96,5	hv I		40,00
	923	36110 Schlitz	0,1	H 249 - 239	96,0	sg II		
	924	Tel. 06642 6689	0,1	H 249 - 136	96,0	sg II		
					385,0	ZDRKM		
	925	Bernhard Bramer	1,0	M 133 - 236	97,0	v LVE		
	926	Hellersberg 21	1,0	I 83 - 127	96,5	hv II		80,00
	927	35428 Langgöns	1,0	M 57 - 326	96,0	sg II		90,00
		Tel. 06403 6708713						
Kleinsilber (KIS) schwarz								
Pr.: Janisch, Peter (Obmann); Bierschenk, Holger; Bierschenk, Silke; Semmel, Heiko; Sponheuer, Peter								
222	928	Gerhard Pflüger	0,1	K 49 - 333	96,5	hv I		
ZG III	929	Hasunger Str. 22	1,0	K 49 - 334	96,5	hv I		
	930	34289 Burghasungen	1,0	K 49 - 335	96,5	hv I		50,00
	931	Tel. 0176 94020282	0,1	K 49 - 5314	96,5	hv II		
					386,0	VHM		

Zg	Käfig	Aussteller	Ge	Täto	Punkte	Präd	Preis	Verkauf
Kleinsilber (KIS) schwarz								
223	932	Normen-Leon Dörr	1,0	H 15 - 4275	96,5	hv	II	
ZG I	933	Billertshäuser Str. 5	1,0	H 273 - 434	96,0	sg	II	
	934	36329 Romrod	1,0	H 273 - 431	95,5	sg	III	40,00
	935	Tel. 010 5271887	0,1	H 273 - 433	96,0	sg	II	40,00
					384,0		FE2	
224	936	Herbel / Riedel	1,0	H 15 - 2313	97,0	v	LVE	
ZG II	937	Ackerstr. 6	1,0	H 15 - 2314	97,0	v	E	
	938	35641 Laufdorf	1,0	H 15 - 3332	97,0	v	I	
	939	Tel. 0176 72290607	1,0	H 15 - 3334	97,0	v	I	
					388,0		HM	
225	940	Günter Lorey	1,0	T 87 - 2320	95,5	sg	III	
ZG III	941	Gäßchen 3	0,1	T 87 - 2322	96,0	sg	II	
	942	37296 Ringgau-Röhrda	1,0	T 87 - 2314	96,0	sg	II	50,00
	943	Tel. 05659 1709	1,0	T 87 - 3323	95,5	sg	III	
					383,0			
Kleinsilber (KIS) blau								
Pr.: Janisch, Peter (Obmann); Bierschenk, Holger; Bierschenk, Silke; Semmel, Heiko; Sponheuer, Peter								
226	944	Jörg Rauch	1,0	H 338 - 237	97,5	v	E	40,00
ZG III	945	Schubertstraße 9	0,1	H 338 - 5341	96,0	sg	II	40,00
	946	35423 Lich	0,1	H 338 - 4337	96,0	sg	I	40,00
	947	Tel. 06404-62189	0,1	H 338 - 4339	96,0	sg	II	40,00
					385,5		HM	
227	948	Stefan Lorenz	1,0	H 515 - 133	96,5	hv	I	50,00
ZG III	949	Kaltenberg 18	0,1	H 515 - 4321	96,0	sg	II	
	950	63776 Mömbris	0,1	H 515 - 4328	95,0	sg	III	50,00
	951	Tel. 0151 15558990	0,1	H 515 - 4329	96,5	hv	I	50,00
					384,0		VHM	
228	952	Jörg Rauch	1,0	H 338 - 3325	96,0	sg	I	40,00
ZG III	953	Schubertstraße 9	0,1	H 338 - 5347	96,0	sg	I	40,00
	954	35423 Lich	0,1	H 338 - 2320	96,5	hv	E	40,00
	955	Tel. 06404-62189	0,1	H 338 - 5342	95,5	sg	II	40,00
					384,0		VHM	
Kleinsilber (KIS) gelb								
Pr.: Janisch, Peter (Obmann); Bierschenk, Holger; Bierschenk, Silke; Semmel, Heiko; Sponheuer, Peter								
229	956	Günter Möller	1,0	K 26 - 3312	96,0	sg	I	50,00
ZG III	957	Badestr. 1a	1,0	K 26 - 4326	96,5	hv	LVE	50,00
	958	36381 Schlüchtern	1,0	K 26 - 4320	96,0	sg	I	
	959	Tel. 06661 2236	1,0	K 26 - 5328			nb	
230	960	Roland Seib	1,0	H 132 - 433	95,5	sg	II	
ZG III	961	Marktstr. 27	1,0	H 132 - 435	95,5	sg	III	40,00
	962	64665 Hähnlein	1,0	H 132 - 436	96,0	sg	II	40,00
	963	Tel. 06257 904454	0,1	H 132 - 439	96,0	sg	I	
					383,0		FE2	
231	964	Christoph Grußlik	0,1	H 34 - 434	96,0	sg	I	35,00
ZG II	965	Sellnröder Str. 3	0,1	H 34 - 433	95,5	sg	II	35,00
	966	35325 Mücke/Groß-Eicher	1,0	H 34 - 437	96,0	sg	I	30,00
	967	Tel. 06400 958274	1,0	H 34 - 435	95,5	sg	II	30,00
					383,0		FE1	
232	968	Birgit Haas	0,1	H 15 - 333	96,0	sg	I	55,00
ZG II	969	Wasserstr. 51	0,1	H 15 - 332	96,0	sg	II	55,00
	970	35447 Reiskirchen	1,0	H 15 - 337	96,5	hv	LRE	60,00
	971	Tel. 06408 61794	0,1	H 15 - 338	96,0	sg	II	65,00
					384,5		VHM	

Zg	Käfig	Aussteller	Ge	Täto	Punkte	Präd	Preis	Verkauf
Kleinsilber (KIS) gelb								
233	972	Marie Brake	1,0	KJ 115 - 432	96,0	sg	I	40,00
ZG III	973	Strauchergweg 16	1,0	KJ 115 - 535	96,5	hv	I	40,00
	974	34369 Hofgeismar	1,0	KJ 115 - 536	96,0	sg	II	40,00
	975	Tel. 01573 2222806	0,1	KJ 115 - 537	96,5	hv	E	
					385,0		HM	
	976	Günter Möller	0,1	K 26 - 3313			fehlt	
	977	Badestr 1a 36381 Schlüchtern Tel. 06661 2236	0,1	K 26 - 4321			fehlt	
Kleinsilber (KIS) graubraun								
Pr.: Janisch, Peter (Obmann); Bierschenk, Holger; Bierschenk, Silke; Semmel, Heiko; Sponheuer, Peter								
234	978	Christoph Seng	1,0	H 72 - 131	96,5	hv	I	
ZG II	979	Veitsberg 1a	1,0	H 72 - 133	96,5	hv	I	60,00
	980	35447 Saasen	1,0	H 72 - 135	96,0	sg	III	60,00
	981	Tel. 0160 91966230	0,1	H 72 - 137	96,5	hv	I	
					385,5		HM	
	982	Tobias Sahm	1,0	HJ 8 - 3314	96,5	hv	E	40,00
	983	An der Kirche 1 35767 Breitscheid Tel. 0151 57009420	1,0	HJ 8 - 3318	96,5	hv	II	40,00
Kleinsilber (KIS) hell								
Pr.: Janisch, Peter (Obmann); Bierschenk, Holger; Bierschenk, Silke; Semmel, Heiko; Sponheuer, Peter								
235	984	Rainer Classen	0,1	K 2 - 5319	97,0	v	LVE	
ZG II	985	Schwarzer Weg 13	0,1	K 2 - 5320	96,5	hv	I	
	986	34311 Naumburg	0,1	K 2 - 2312	96,5	hv	I	
	987	Tel. 0173 514877	0,1	K 2 - 2313	97,0	v	LVE	
					387,0		HM	
236	988	Emma Jaide	0,1	HJ 46 - 235	95,5	sg	II	
ZG III	989	Hauptstr. 4	0,1	HJ 46 - 3313	95,5	sg	II	
	990	65597 Hünfelden	1,0	HJ 46 - 233	96,0	sg	I	45,00
	991	Tel. 0178 7545389	1,0	HJ 46 - 231	96,5	hv	I	45,00
					383,5		VHM	
237	992	Peter Kraus	1,0	H 131 - 235	95,5	sg	II	50,00
ZG II	993	Schloßgasse 29	1,0	H 131 - 233	95,5	sg	II	50,00
	994	64331 Weiterstadt	0,1	H 131 - 234	96,0	sg	II	50,00
	995	Tel. 0171 569471	0,1	H 131 - 236	96,0	sg	I	50,00
					383,0		FE2	
238	996	Peter Buß	1,0	H 140 - 336	96,5	hv	LVE	40,00
ZG III	997	Zur Gänseweide 11	1,0	H 140 - 3311	95,0	sg	III	40,00
	998	35447 Reiskirchen-Ettingsh.	1,0	H 140 - 3310	95,5	sg	II	
	999	Tel. 0171 257418	0,1	H 140 - 332	95,5	sg	II	40,00
					382,5			
239	1000	Swen Ittmann	1,0	H 86 - 131	96,5	hv	E	40,00
ZG II	1001	Ammerbachstr. 45	1,0	H 86 - 133	95,5	sg	I	40,00
	1002	64372 Ober-Ramstadt	1,0	H 86 - 134	95,0	sg	III	
	1003	Tel. 0162 6012217	1,0	H 86 - 135	95,5	sg	II	40,00
					382,5			
240	1004	Emma Jaide	1,0	HJ 46 - 2311	95,5	sg	II	45,00
ZG III	1005	Hauptstr. 4	1,0	HJ 46 - 4319	96,0	sg	I	45,00
	1006	65597 Hünfelden	1,0	HJ 46 - 4316	95,5	sg	I	45,00
	1007	Tel. 0178 7545389	1,0	HJ 46 - 4315	95,5	sg	II	45,00
					382,5			

Zg	Käfig	Aussteller	Ge	Täto	Punkte	Präd	Preis	Verkauf
Kleinsilber (KIS) hell								
241	1008	Adolf Erd	1,0	H 249 - 331	95,0	sg	III	
ZG III	1009	Pestalozzistr. 9	1,0	H 249 - 332	96,0	sg	I	
	1010	36110 Schlitz	1,0	H 249 - 637	96,0	sg	I	
	1011		0,1	H 249 - 333	96,5	hv	E	
							383,5	ZDRKM
Englische Schecken (Esch) schwarz-weiß								
Pr.: Möller, Günter (Obmann); Fritz, Günter; Janisch, Rainer; Manderbach, Reinhold; Scheel, Jörg								
242	1012	Wilfried Löwer	1,0	K 77 - 332	95,5	sg	II	50,00
ZG II	1013	Altenbaunaer Str. 134	1,0	K 77 - 333	96,0	sg	I	50,00
	1014	34132 Kassel	1,0	K 77 - 334	95,5	sg	III	60,00
	1015	Tel. 0561 44441	1,0	K 77 - 335	96,0	sg	I	
							383,0	
243	1016	Alexander Groos	1,0	H 80 - 422	97,0	v	LVE	
ZG I	1017	Lahn-Dill-Str. 59	1,0	H 80 - 534	96,0	sg	I	50,00
	1018	35236 Breidenbach-Achenb	0,1	H 80 - 536	96,0	sg	II	
	1019	Tel. 06465 4384	1,0	H 80 - 5321	96,5	hv	LRE	
							385,5	HM
Englische Schecken (Esch) thüringerfarbig-weiß								
Pr.: Möller, Günter (Obmann); Fritz, Günter; Janisch, Rainer; Manderbach, Reinhold; Scheel, Jörg								
244	1020	Frank Steindorf	1,0	H 8 - 3331	96,5	hv	LRE	50,00
ZG III	1021	Zum Köppelchen 1	0,1	H 8 - 4361	95,5	sg	II	
	1022	35753 Greifenstein	1,0	H 8 - 1312	96,0	sg	I	
	1023	Tel. 0160 5085123	1,0	H 8 - 4356	96,5	hv	LVE	
							384,5	HM
245	1024	Frank Steindorf	1,0	H 8 - 138	96,0	sg	I	50,00
ZG III	1025	Zum Köppelchen 1	0,1	H 8 - 3333	96,0	sg	I	
	1026	35753 Greifenstein	0,1	H 8 - 4364	95,0	sg		50,00
	1027	Tel. 0160 5085123	0,1	H 8 - 5372	96,0	sg	II	
							383,0	
Englische Schecken (Esch) dreifarbig								
Pr.: Möller, Günter (Obmann); Fritz, Günter; Janisch, Rainer; Manderbach, Reinhold; Scheel, Jörg								
	1028	Reinhold Opfermann	1,0	K 53 - 335			fehlt	
	1029	Birkenweg 4	0,1	K 53 - 439			fehlt	
		34327 Körle						
		Tel. 0170 2467211						
Holländer (H) havannafarbig-weiß								
Pr.: Möller, Günter (Obmann); Fritz, Günter; Janisch, Rainer; Manderbach, Reinhold; Scheel, Jörg								
246	1030	Hubert Kern	1,0	H 96 - 131	96,0	sg	I	80,00
ZG III	1031	Bahnhofstr. 68	1,0	H 96 - 3315	96,5	hv	I	
	1032	65479 Raunheim	0,1	H 96 - 3313	95,5	sg	I	
	1033	Tel. 06142 22193	1,0	H 96 - 339	96,5	hv	LVE	80,00
							384,5	HM
Lohkaninchen (Loh) schwarz								
Pr.: Janisch, Peter (Obmann); Bierschenk, Holger; Bierschenk, Silke; Semmel, Heiko; Sponheuer, Peter								
247	1034	Joachim Sommer	1,0	H 206 - 432	96,5	hv	I	
ZG III	1035	Waldallee 73	1,0	H 206 - 635	96,5	hv	E	
	1036	65817 Eppstein	1,0	H 206 - 636	96,5	hv	I	
	1037	Tel. 06198 8430	1,0	H 206 - 637	95,5	sg	II	
							385,0	LV E
248	1038	Steffen Henkel	1,0	K 97 - 4330	96,5	hv	I	60,00
ZG III	1039	Rhönstr. 18	1,0	K 97 - 3325	96,5	hv	I	60,00
	1040	36277 Schenkklengsfeld	1,0	K 97 - 4335	97,0	v	LRE	60,00
	1041	Tel. 06629 808684	0,1	K 97 - 4338	96,5	hv	I	
							386,5	HM

Zg	Käfig	Aussteller	Ge	Täto	Punkte	Präd	Preis	Verkauf
Lohkaninchen (Loh) schwarz								
249	1042	Steffen Maurer	0,1	H 72 - 3323	96,0	sg II		50,00
ZG II	1043	Alsfelder Str. 19	0,1	H 72 - 3324	95,5	sg II		50,00
	1044	35447 Reiskirchen	0,1	H 72 - 3317	96,0	sg I		
	1045	Tel. 06408 64737	0,1	H 72 - 3318	96,0	sg I		
383,5								
250	1046	Uwe Riechel	1,0	H 107 - 535	96,5	hv I		50,00
ZG II	1047	A Bahnhofstr. 34	1,0	H 107 - 533	96,0	sg II		50,00
	1048	35006 Niederweimer	1,0	H 107 - 6311	96,5	hv E		50,00
	1049		1,0	H 107 - 6310	96,5	hv I		50,00
385,5								
							SE1	
251	1050	Thomas Schneider	0,1	H 432 - 135	96,5	hv I		
ZG III	1051	Frankfurter Str. 34	0,1	H 432 - 2314	96,0	sg II		
	1052	63607 Wächtersbach	0,1	H 432 - 3320	96,5	hv I		
	1053	Tel. 0160 98483844	0,1	H 432 - 3323	97,5	v S		
386,5								
							VHM	
252	1054	Daniel Wejda	0,1	K 109 - 4338	97,0	v LVE		60,00
ZG II	1055	Am Gerätehaus 2	0,1	K 109 - 4339	96,5	hv I		60,00
	1056	36154 Hostenfeld	0,1	K 109 - 4344	96,0	sg I		60,00
	1057	Tel. 0160 96362818	0,1	K 109 - 4345	96,5	hv I		50,00
386,0								
							ZDRKM	
253	1058	Andreas Ohl	1,0	H 116 - 433	95,5	sg II		
ZG II	1059	Brunnenstr. 34	1,0	H 116 - 434	96,0	sg I		
	1060	61231 Bad Nauheim	1,0	H 116 - 435	95,5	sg II		
	1061	Tel. 06032 33921	0,1	H 116 - 436	96,0	sg I		
383,0								
254	1062	am Wolfsbusch	1,0	H 86 - 3312	96,0	sg I		
ZG III	1063	Hinterm Hammer 8a	1,0	H 86 - 133	95,0	sg III		60,00
	1064	64372 Ober-Ramstadt	0,1	H 86 - 2310	95,5	sg II		
	1065	Tel. 06154 624185	0,1	H 86 - 4322	95,5	sg II		
382,0								
255	1066	Steffen Henkel	1,0	K 97 - 134	97,0	v E		
ZG III	1067	Rhönstr. 18	1,0	K 97 - 3324	96,5	hv I		60,00
	1068	36277 Schenkklengsfeld	0,1	K 97 - 1315	96,5	hv I		
	1069	Tel. 06629 808684	0,1	K 97 - 4334	96,5	hv I		
386,5								
							FE1	
256	1070	Steffen Maurer	1,0	H 72 - 337	95,5	sg II		50,00
ZG III	1071	Alsfelder Str. 19	1,0	H 72 - 3311	96,0	sg II		50,00
	1072	35447 Reiskirchen	0,1	H 72 - 234	96,5	hv E		50,00
	1073	Tel. 06408 64737	0,1	H 72 - 3319	96,0	sg II		50,00
384,0								
257	1074	Uwe Riechel	1,0	H 107 - 432	96,5	hv I		
ZG III	1075	A Bahnhofstr. 34	0,1	H 107 - 536	96,0	sg I		50,00
	1076	35006 Niederweimer	0,1	H 107 - 537	96,0	sg II		50,00
	1077		0,1	H 107 - 538	95,5	sg II		50,00
384,0								
							FE3	
258	1078	Thomas Schneider	1,0	H 432 - 239	95,0	sg III		
ZG III	1079	Frankfurter Str. 34	1,0	H 432 - 3319	96,0	sg II		
	1080	63607 Wächtersbach	0,1	H 432 - 2313	95,0	sg III		
	1081	Tel. 0160 98483844	0,1	H 432 - 2310	97,0	v LVE		
383,0								
259	1082	Daniel Wejda	1,0	K 109 - 2313	95,5	sg II		50,00
ZG III	1083	Am Gerätehaus 2	0,1	K 109 - 2314	97,0	v LVE		50,00
	1084	36154 Hostenfeld	1,0	K 109 - 131	96,5	hv I		50,00
	1085	Tel. 0160 96362818	0,1	K 109 - 2315	96,0	sg II		50,00
385,0								
							FE1	

Zg	Käfig	Aussteller	Ge	Täto	Punkte	Präd	Preis	Verkauf
Lohkaninchen (Loh) schwarz								
260	1086	Gerd Becker	1,0	K 41 - 5313	96,5	hv	I	40,00
ZG III	1087	Fuldablick 5	0,1	K 41 - 5310	96,0	sg	I	
	1088	6211 Alheim	0,1	K 41 - 538	95,0	sg	III	40,00
	1089	Tel. 0160 6014979	0,1	K 41 - 536	97,0	v	LVE	40,00
					384,5		FE2	
Lohkaninchen (Loh) blau								
Pr.: Janisch, Peter (Obmann); Bierschenk, Holger; Bierschenk, Silke; Semmel, Heiko; Sponheuer, Peter								
261	1090	Claudia + Dieter Heuser	1,0	H 168 - 2318	96,0	sg	I	50,00
ZG II	1091	Am Schlrifer Weg 3	0,1	H 168 - 2314	95,5	sg	II	
	1092	36358 Herbstein	0,1	H 168 - 2317	95,5	sg	I	50,00
	1093	Tel. 0177 2321396	0,1	H 168 - 2321	96,0	sg	I	
					383,0		VHM	
262	1094	Casselmann + Uebeling	1,0	K 32 - 331			fehlt	
ZG II	1095	Am Schwarzenberg 24	1,0	K 32 - 332			fehlt	
	1096	37247 Großalmerode	0,1	K 32 - 333			fehlt	
	1097	Tel. 05604 9308100	0,1	K 32 - 334			fehlt	
263	1098	Claudia + Dieter Heuser	1,0	H 168 - 3323	96,5	hv	E	
ZG III	1099	Am Schlrifer Weg 3	0,1	H 168 - 3320	95,5	sg	II	
	1100	36358 Herbstein	1,0	H 168 - 135	96,5	hv	LVE	
	1101	Tel. 0177 2321396	1,0	H 168 - 134	97,0	v	LVE	
					385,5		HM	
264	1102	Nils + Uwe Hofmeyer	1,0	K 115 - 4326	95,0	sg	II	40,00
ZG III	1103	Strauchbergweg 32	0,1	K 115 - 4329	96,0	sg	I	
	1104	34369 Hofgeismar	0,1	K 115 - 4311	95,5	sg	I	
	1105	Tel. 0160 96208230	0,1	K 115 - 6337	96,0	sg	I	
					382,5		FE1	
Lohkaninchen (Loh) braun								
Pr.: Janisch, Peter (Obmann); Bierschenk, Holger; Bierschenk, Silke; Semmel, Heiko; Sponheuer, Peter								
265	1106	Julian Büttner	1,0	KJ 65 - 2320	96,0	sg	II	40,00
ZG II	1107	Gartenpfad 3	1,0	KJ 65 - 2321	97,0	v	E	40,00
	1108	36115 Ehrenberg	1,0	KJ 65 - 5330	96,0	sg	II	40,00
	1109	Tel. 06683 502	1,0	KJ 65 - 5333	96,0	sg	I	
					385,0		VHM	
266	1110	Arnold Kehm	1,0	H 91 - 433	96,5	hv	I	40,00
ZG II	1111	Binsachsener Str. 5	0,1	H 91 - 437	96,0	sg	II	40,00
	1112	63699 Kefenrod	0,1	H 91 - 231	95,5	sg	II	
	1113	Tel. 06049 7655	0,1	H 91 - 232	96,0	sg	II	
					384,0			
267	1114	Christoph Grußlik	1,0	H 34 - 431	95,5	sg	II	35,00
ZG II	1115	Sellnröder Str. 3	0,1	H 34 - 433	96,5	hv	I	35,00
	1116	35325Mücke/Groß-Eicher	0,1	H 34 - 635	95,5	sg	II	35,00
	1117	Tel. 06400 958274	1,0	H 34 - 634	95,0	sg	III	30,00
					382,5			
268	1118	Horst Stellwag	1,0	H 257 - 333	97,0	v	E	50,00
ZG I	1119	Talstr. 10	1,0	H 257 - 335	95,5	sg	II	
	1120	64760 Oberzent	1,0	H 257 - 331	96,5	hv	I	
	1121	Tel. 0171 4341599	1,0	HJ 107 - 2214	97,0	v	I	
					386,0		HM	
269	1122	Edmund Schepp	0,1	H 107 - 3332	96,0	sg	II	
ZG III	1123	Petersweg 10	0,1	H 107 - 1310	95,5	sg	III	50,00
	1124	35305 Grünberg	0,1	H 107 - 139	97,0	v	LVE	
	1125	Tel. 0151 24504919	1,0	H 107 - 2320	96,5	hv	I	
					385,0		FE2	

Zg	Käfig	Aussteller	Ge	Täto	Punkte	Präd	Preis	Verkauf
Lohkaninchen (Loh) braun								
270	1126	Jordan Schepp	1,0	HJ 107 - 3342	96,0	sg	II	
ZG III	1127	Petersweg 10	1,0	HJ 107 - 2323	97,0	v	LRE	
	1128	35305 Grünberg	0,1	HJ 107 - 4369	95,5	sg	II	50,00
	1129	Tel. 0151 24504919	0,1	HJ 107 - 4367	96,0	sg	I	
					384,5			
	1130	Arnold Kehm	1,0	H 91 - 4310	96,5	hv	I	40,00
	1131	Binsachsener Str. 5 63699 Kefenrod Tel. 06049 7655	0,1	H 91 - 4312	96,5	hv	I	40,00
Lohkaninchen (Loh) fehlfarbig								
Pr.: Janisch, Peter (Obmann); Bierschenk, Holger; Bierschenk, Silke; Semmel, Heiko; Sponheuer, Peter								
271	1132	Tim Velten	1,0	H 15 - 3334	96,0	sg	LVE	70,00
ZG III	1133	Usinger Str. 16	0,1	H 15 - 2329	95,0	sg	I	70,00
	1134	35641 Oberquembach	0,1	H 15 - 1315	95,0	sg	I	
	1135	Tel. 0176 55013202	1,0	H 15 - 3332	95,0	sg	I	60,00
					381,0	HM		
Schwarzgrannen (SchwGr)								
Pr.: Janisch, Peter (Obmann); Bierschenk, Holger; Bierschenk, Silke; Semmel, Heiko; Sponheuer, Peter								
272	1136	Paula Schneider	0,1	HJ 168 - 438	96,0	sg	II	40,00
ZG III	1137	Göthestr. 5	0,1	HJ 168 - 432	95,5	sg	III	
	1138	36358 Herbstein	0,1	HJ 168 - 433	96,0	sg	II	
	1139	Tel. 0171 9912255	0,1	HJ 168 - 539	96,0	sg	II	
					383,5			
273	1140	Axel Göricke	1,0	H 360 - 337	96,5	hv	I	65,00
ZG II	1141	Lupusstr. 30	1,0	H 360 - 3311	96,5	hv	E	
	1142	35789Weilmünster-Wolfenl	1,0	H 360 - 3313	96,5	hv	II	65,00
	1143	Tel. 0178 8730470	1,0	H 360 - 336	96,0	sg	II	65,00
					385,5	SE1		
274	1144	Noah Hohn	0,1	H 427 - 339	96,0	sg	II	60,00
ZG II	1145	Hauptstr. 20A	1,0	H 427 - 336	96,5	hv	I	60,00
	1146	36381 Schlüchtern	0,1	H 427 - 333	96,5	hv	I	
	1147	Tel. 0151 51391392	1,0	H 427 - 331	97,0	v	LRE	70,00
					386,0	HM		
275	1148	Ralf Hesse	1,0	K 4 - 435	96,5	hv	II	50,00
ZG III	1149	Stockwiesenweg 17	0,1	K 4 - 436	96,0	sg	II	50,00
	1150	35066 Frankenberg	0,1	K 4 - 437	96,5	hv	I	50,00
	1151	Tel. 06455 75052	0,1	K 4 - 438	96,5	hv	I	50,00
					385,5	VHM		
	1152	Paula Schneider Göthestr. 5 36358 Herbstein Tel. 0171 9912255	1,0	HJ 168 - 437	96,5	hv	I	40,00
	1153	Axel Göricke Lupusstr. 30 35789Weilmünster-Wolfenl Tel. 0178 8730470	1,0	H 360 - 132	97,5	v	LVE	65,00
	1154	Paula Schneider Göthestr. 5 36358 Herbstein Tel. 0171 9912255	0,1	HJ 168 - 436	95,5	sg	III	40,00

Zg	Käfig	Aussteller	Ge	Täto	Punkte	Präd	Preis	Verkauf
Schwarzgrannen (SchwGr)								
	1155	Axel Göricke Lupusstr. 30 35789Weilmünster-Wolfenl Tel. 0178 8730470	0,1	H 360 - 334	96,5	hv I		65,00
Russen (R) schwarz-weiß								
Pr.: Möller, Günter (Obmann); Fritz, Günter; Janisch, Rainer; Manderbach,Reinhold; Scheel, Jörg								
276	1156	Gerhard Dillenberger	1,0	H 46 - 339	96,0	sg I		50,00
ZG II	1157	Kirchweg 6	0,1	H 46 - 3326	96,5	hv LVE		50,00
	1158	65597 Hünfelden	0,1	H 46 - 3311	96,0	sg I		50,00
	1159	Tel. 06431 2120559	0,1	H 46 - 3327	96,0	sg II		50,00
					384,5	FE1		
277	1160	Karl-Heinz Müller	1,0	H 107 - 331	96,0	sg II		40,00
ZG II	1161	Hohlgraben 2	0,1	H 107 - 334	96,5	hv I		40,00
	1162	35305 Reinhardshain	1,0	H 107 - 3310	96,5	hv LRE		40,00
	1163	Tel. 06401 1373	1,0	H 107 - 3311	96,5	hv E		
					385,5	HM		
278	1164	Christian Polakowski	1,0	H 217 - 331	95,5	sg II		40,00
ZG III	1165	Rathausstr. 36	0,1	H 217 - 4310	96,0	sg II		
	1166	64579 Gernsheim	1,0	H 217 - 435	96,0	sg I		
	1167	Tel. 01515 0801780	1,0	H 217 - 437	94,5	sg III		40,00
					382,0			
279	1168	Gerhard Dillenberger	1,0	H 46 - 3319	96,5	hv I		50,00
ZG II	1169	Kirchweg 6	1,0	H 46 - 3320	96,5	hv I		50,00
	1170	65597 Hünfelden	1,0	H 46 - 3321	96,0	sg II		50,00
	1171	Tel. 06431 2120559	1,0	H 46 - 3322	96,0	sg I		50,00
					385,0	VHM		
280	1172	Herbert Müller	0,1	H 472 - 4313	96,5	hv II		50,00
ZG III	1173	Obergeller Str. 9	1,0	H 472 - 131	96,5	hv E		40,00
	1174	36381 Schlüchtern	0,1	H 472 - 135	96,5	hv I		50,00
	1175	Tel. 06664 7887	0,1	H 472 - 136	95,5	sg III		
					385,0	LVM		
Russen (R) blau-weiß								
Pr.: Möller, Günter (Obmann); Fritz, Günter; Janisch, Rainer; Manderbach,Reinhold; Scheel, Jörg								
281	1176	Ursula Dillenberger	1,0	H 46 - 331	95,5	sg I		50,00
ZG III	1177	Kirchweg 6	1,0	H 46 - 337	96,0	sg I		50,00
	1178	65597 Hünfelden	1,0	H 46 - 3314	96,0	sg LVE		50,00
	1179	Tel. 06431 22120559	1,0	H 46 - 3321	95,5	sg I		50,00
					383,0	HM		
Kastanienbraune Lothringer (KbrLot)								
Pr.: Möller, Günter (Obmann); Fritz, Günter; Janisch, Rainer; Manderbach,Reinhold; Scheel, Jörg								
282	1180	J. + R. Rühl	1,0	H 249 - 135	96,0	sg I		
ZG III	1181	Bachstr. 16	1,0	H 249 - 136	96,5	hv LVE		
	1182	35327 Ulrichstein	1,0	H 249 - 137	96,5	hv I		
	1183	Tel. 0170 9656090	0,1	H 249 - 139	96,0	sg I		
					385,0	HM		
Abteilung IV Zwerggrassen								
Zwergwidder (ZwW) dunkel-/eisengrau								
Pr.: Möller, Günter (Obmann); Fritz, Günter; Janisch, Rainer; Manderbach,Reinhold; Scheel, Jörg								
283	1184	Benjamin Olbrich	1,0	H 51 - 331	96,0	sg I		
ZG II	1185	Hauptstr. 76	1,0	H 51 - 4312	96,5	hv I		
	1186	35415 Pohlheim	1,0	H 51 - 4314	96,5	hv I		
	1187	Tel. 0174 1896791	1,0	H 51 - 334	96,5	hv LVE		
					385,5	HM		

Zg	Käfig	Aussteller	Ge	Täto	Punkte	Präd	Preis	Verkauf
Zwergwidder (ZwW) wildfarben								
Pr.: Möller, Günter (Obmann); Fritz, Günter; Janisch, Rainer; Manderbach, Reinhold; Scheel, Jörg								
284	1188	Dieter Dialwigk	0,1	H 303 - 5315	96,0	sg I		50,00
ZG III	1189	Landstr. 15	1,0	H 303 - 431	96,0	sg I		50,00
	1190	35080 Bad Endbach	0,1	H 303 - 436	96,5	hv E		50,00
	1191	Tel. 02776 8938	1,0	H 303 - 438	96,0	sg II		
					384,5	SE1		
285	1192	Jürgen Treibert	1,0	K 34 - 4310	96,0	sg II		30,00
ZG III	1193	Hauptstr. 4	1,0	K 34 - 4311	96,0	sg II		30,00
	1194	34628 Will.-Wasenberg	1,0	K 34 - 4312	95,5	sg III		30,00
	1195	Tel. 0174 3778735	0,1	K 34 - 436	95,5	sg III		25,00
					383,0	FE2		
286	1196	Benjamin Olbrich	1,0	H 51 - 5320	96,5	hv I		
ZG III	1197	Hauptstr. 76	1,0	H 51 - 231	97,0	v LRE		
	1198	35415 Pohlheim	1,0	H 51 - 5321	96,0	sg II		
	1199	Tel. 0174 1896791	1,0	H 51 - 3310	96,0	sg II		
					385,5	VHM		
287	1200	Tobias Schepp	0,1	H 107 - 136	96,0	sg II		35,00
ZG III	1201	Petersweg 10	0,1	H 107 - 4329	96,0	sg I		40,00
	1202	35305 Grünberg	0,1	H 107 - 2321	96,0	sg II		40,00
	1203	Tel. 0160 92092028	0,1	H 107 - 2319	96,0	sg I		40,00
					384,0	FE1		
288	1204	Jürgen Treibert	1,0	K 34 - 435	96,5	hv I		30,00
ZG III	1205	Hauptstr. 4	0,1	K 34 - 439	96,5	hv I		
	1206	34628 Will.-Wasenberg	0,1	K 34 - 334	96,0	sg III		
	1207	Tel. 0174 3778735	1,0	K 34 - 333	96,0	sg II		30,00
					385,0	LVM		
289	1208	Andre Fischer	1,0	T 87 - 4335	97,0	v E		
ZG III	1209	weimarische Str. 3	1,0	T 87 - 236	97,5	v LVE		100,00
	1210	99830 Treffurt	1,0	T 87 - 5350	96,5	hv I		
	1211	Tel. 0170 8610102	0,1	T 87 - 5348	96,5	hv I		
					387,5	HM		
Zwergwidder (ZwW) perlfehrbig								
Pr.: Möller, Günter (Obmann); Fritz, Günter; Janisch, Rainer; Manderbach, Reinhold; Scheel, Jörg								
290	1212	Nadine Veith	1,0	H 244 - 639	95,5	sg I		
ZG III	1213	Bahnhofstr. 12	1,0	H 244 - 331	96,0	sg LVE		
	1214	61118 Bad Vilbel	0,1	H 244 - 6311		nb		
	1215	Tel. 0157 84685087	0,1	H 244 - 436	95,0	sg I		
Zwergwidder (ZwW) gelb								
Pr.: Möller, Günter (Obmann); Fritz, Günter; Janisch, Rainer; Manderbach, Reinhold; Scheel, Jörg								
291	1216	Sandra Polakowski	1,0	H 217 - 638	95,0	sg I		40,00
ZG II	1217	Rathausstr. 36	1,0	H 217 - 637	95,5	sg I		40,00
	1218	64579 Gernsheim	1,0	H 217 - 6310	95,5	sg E		40,00
	1219	Tel. 0172 6690624	0,1	H 217 - 6311	94,5	sg II		50,00
					380,5	HM		
292	1220	Joachim Würz	0,1	H 101 - 336		fehlt		30,00
ZG II	1221	Im Tues 22	1,0	H 101 - 335		fehlt		30,00
	1222	61476 Kronberg	0,1	H 101 - 337		fehlt		30,00
	1223	Tel. 0163 7122565	0,1	H 101 - 338		fehlt		30,00

Zg	Käfig	Aussteller	Ge	Täto	Punkte	Präd	Preis	Verkauf
Zwergwidder (ZwW) rot								
Pr.: Möller, Günter (Obmann); Fritz, Günter; Janisch, Rainer; Manderbach,Reinhold; Scheel, Jörg								
293	1224	Holger Bierschenk	0,1	I 47 - 533	95,0	sg I		25,00
ZG III	1225	Große Rosenstr. 2	0,1	I 47 - 534	96,0	sg E		25,00
	1226	34281 Gudensberg	1,0	I 47 - 531	95,0	sg I		25,00
	1227	Tel. 0170 5454938	0,1	I 47 - 538	95,0	sg I		25,00
							381,0	HM
Zwergwidder (ZwW) schwarz								
Pr.: Möller, Günter (Obmann); Fritz, Günter; Janisch, Rainer; Manderbach,Reinhold; Scheel, Jörg								
294	1228	Mengel - Büttner	1,0	H 531 - 438	96,0	sg I		
ZG III	1229	Johannes-Rhau-Str. 17	1,0	H 531 - 439	96,0	sg E		
	1230	35083 Wetter	1,0	H 531 - 4311	96,0	sg I		
	1231	Tel. 06423 9698695	1,0	H 531 - 4316	95,5	sg I		
							383,5	HM
Zwergwidder (ZwW) thüringerfarbig								
Pr.: Möller, Günter (Obmann); Fritz, Günter; Janisch, Rainer; Manderbach,Reinhold; Scheel, Jörg								
295	1232	Wilfried Meininger	1,0	H 291 - 632	93,0	g I		40,00
ZG II	1233	Im Weidengrund 3	0,1	H 291 - 634		nb		20,00
	1234	63654 Büdingen	1,0	H 291 - 633	95,0	sg E		40,00
	1235	Tel. 06042 9789328	0,1	H 291 - 635	95,0	sg I		20,00
Zwergwidder (ZwW) fehlfarbig								
Pr.: Möller, Günter (Obmann); Fritz, Günter; Janisch, Rainer; Manderbach,Reinhold; Scheel, Jörg								
296	1236	Thomas Happel	0,1	K 4 - 3337	96,0	sg I		
ZG II	1237	Lindenstraße 1	0,1	K 4 - 3339	96,0	sg I		
	1238	35114 Haina-Mohnhausen	1,0	K 4 - 5355	95,0	sg II		
	1239	Tel. 0173 2136797	0,1	K 4 - 5356	95,5	sg II		
							382,5	
297	1240	Katharina Ebatz-Haas	0,1	K 4 - 5387	96,5	hv E		
ZG III	1241	Hainbuchenweg 12	1,0	K 4 - 4379	96,0	sg II		
	1242	35745 Herborn	1,0	K 4 - 4369	95,0	sg III		
	1243	Tel. 0160 5888842	0,1	K 4 - 53104	95,5	sg II		
							383,0	HM
Zwergwidder (ZwW) rhönfarbig								
Pr.: Möller, Günter (Obmann); Fritz, Günter; Janisch, Rainer; Manderbach,Reinhold; Scheel, Jörg								
298	1244	Anja Wockelmann	1,0	H 335 - 432	95,5	sg I		
ZG III	1245	Dorf-Güller-Str. 19	0,1	H 335 - 433	96,0	sg E		
	1246	35415 Pohlheim	0,1	H 335 - 438	95,0	sg I		
	1247	Tel. 0174 2432604	1,0	H 335 - 5312	95,5	sg I		
							382,0	HM
Zwergwidder (ZwW) schwarzgrannenfarbig								
Pr.: Möller, Günter (Obmann); Fritz, Günter; Janisch, Rainer; Manderbach,Reinhold; Scheel, Jörg								
299	1248	Schweitzer, Weil	1,0	H 101 - 434		fehlt		30,00
ZG III	1249	Friedensstr. 64	0,1	H 101 - 433		fehlt		30,00
	1250	61476 Kronberg	1,0	H 101 - 5313		fehlt		30,00
	1251	Tel. 0162 4451295	0,1	H 101 - 5314		fehlt		30,00
300	1252	Sebastian Scholz	1,0	H 302 - 6319	95,0	sg II		35,00
ZG III	1253	Hainweg 4	0,1	H 302 - 6314	95,5	sg I		35,00
	1254	61203 Reichelsheim	0,1	H 302 - 6312	95,5	sg I		35,00
	1255		0,1	H 302 - 632	95,5	sg E		35,00
							381,5	HM

Zg	Käfig	Aussteller	Ge	Täto	Punkte	Präd	Preis	Verkauf
Zwergwidder (ZwW) marderfarbig braun								
Pr.: Möller, Günter (Obmann); Fritz, Günter; Janisch, Rainer; Manderbach, Reinhold; Scheel, Jörg								
301	1256	Silke Bierschenk	1,0	K 38 - 7314	96,5	hv	I	50,00
ZG II	1257	Große Rosenstr. 2	1,0	K 38 - 7315	96,0	sg	I	50,00
	1258	34281 Gudensberg	1,0	K 38 - 7316	95,5	sg	I	50,00
	1259		0,1	K 38 - 7317	96,5	hv	E	80,00
					384,5		HM	
Zwergwidder (ZwW) thüringerfarbig-weiß								
Pr.: Möller, Günter (Obmann); Fritz, Günter; Janisch, Rainer; Manderbach, Reinhold; Scheel, Jörg								
302	1260	R. + C. Kremer	1,0	K 1 - 492	96,0	sg	II	
ZG I	1261	Gartenweg 13	1,0	K 1 - 431	96,0	sg	II	40,00
	1262	35282 Rauschenberg	0,1	K 1 - 432	95,5	sg	III	
	1263	Tel. 06425 8213700	0,1	K 1 - 433	96,5	hv	I	
					384,0			
303	1264	C. Boczkowski	1,0	H 196 - 531	95,5	sg	II	30,00
ZG II	1265	Durchhardstr. 24	1,0	H 196 - 532	97,0	v	E	30,00
	1266	35625 Hüttenberg	1,0	H 196 - 534	96,0	sg	I	
	1267	Tel. 06441 73867	0,1	H 196 - 535	96,0	sg	II	
					384,5		HM	
Zwergwidder (ZwW) weiß RA (=Rotaugen)								
Pr.: Möller, Günter (Obmann); Pötz, Reinhard; Weppler, Volker								
304	1268	Martin Huhn	1,0	K 4 - 537	95,0	sg	III	50,00
ZG II	1269	Battenberger Str. 7	1,0	K 4 - 538	96,0	sg	II	50,00
	1270	35066 Frankenberg	0,1	K 4 - 5312	95,5	sg	II	50,00
	1271	Tel. 0160 98006673	0,1	K 4 - 5311	95,5	sg	III	50,00
					382,0		FE3	
305	1272	Volker Günther	1,0	K 97 - 2212	96,0	sg	II	
ZG I	1273	Eisenacher Str. 7	1,0	K 97 - 3339	96,5	hv	I	
	1274	36217 Ronshausen	1,0	K 97 - 3340	96,5	hv	E	
	1275	Tel. 0170 3849582	1,0	K 97 - 3341	96,5	hv	I	
					385,5		LVM	
306	1276	Kai Düringer	1,0	H 49 - 4339	97,0	v	LVE	60,00
ZG III	1277	Hainbuchenweg 12	0,1	H 49 - 5360	96,5	hv	I	50,00
	1278	35745 Herborn	1,0	H 49 - 5346	96,5	hv	I	50,00
	1279	Tel. 0163 8409106	0,1	H 49 - 5347	96,0	sg	II	
					386,0		ZDRKM	
307	1280	Fritz Wiegand	1,0	H 91 - 326	96,5	hv	I	55,00
ZG I	1281	Bornweg 3	0,1	H 91 - 537	96,0	sg	II	45,00
	1282	3699 Kefenrod	0,1	H 91 - 538	97,0	v	LVE	
	1283	Tel. 06049 284	0,1	H 91 - 5310	96,0	sg	II	50,00
					385,5		SE2	
308	1284	Klaus Gackenheimer	1,0	H 257 - 3313	96,5	hv	E	
ZG III	1285	Odenwälder-Landstr. 26	1,0	H 257 - 6336	95,5	sg	III	45,00
	1286	64760 Oberzent-Rohenb.	0,1	H 257 - 6338	96,0	sg	II	45,00
	1287	Tel. 06275 474	0,1	H 257 - 6339	96,5	hv	I	60,00
					384,5		FE2	
309	1288	Paul Rinösl	1,0	H 291 - 231	96,5	hv	I	50,00
ZG III	1289	An der Kleibscheibe 17	1,0	H 291 - 232	96,0	sg	II	50,00
	1290	63654 Büdingen	1,0	H 291 - 233	97,5	v	S	50,00
	1291	Tel. 0173 2947461	1,0	H 291 - 338	95,5	sg	III	50,00
					385,5		SE1	
310	1292	Volker Günther	1,0	K 97 - 3346	96,5	hv	I	
ZG III	1293	Eisenacher Str. 7	0,1	K 97 - 3344	96,5	hv	I	
	1294	36217 Ronshausen	0,1	K 97 - 2336	96,5	hv	I	
	1295	Tel. 0170 3849582	0,1	K 97 - 4373	97,5	v	LVE	
					387,0		HM	

Zg	Käfig	Aussteller	Ge	Täto	Punkte	Präd	Preis	Verkauf
Zwergwidder (ZwW) weiß RA (=Rotaugen)								
311	1296	Kai Düringer	1,0	H 49 - 4332	97,0	v	LRE	
ZG III	1297	Hainbuchenweg 12	1,0	H 49 - 338	96,5	hv	I	
	1298	35745 Herborn	1,0	H 49 - 4320	96,5	hv	I	
	1299	Tel. 0163 8409106	1,0	H 49 - 4335	96,5	hv	I	
							386,5	VHM
312	1300	Ortwin Bremer	1,0	H 335 - 6321	96,0	sg	II	
ZG II	1301	Am Kleinen Graben 8	0,1	H 335 - 6322	96,5	hv	I	
	1302	35444 Biebortal	1,0	H 335 - 6319	96,5	hv	I	
	1303	Tel. 06409 9308	0,1	H 335 - 6320	96,0	sg	II	
							385,0	FE1
Zwergwidder (ZwW) weiß BIA (=Blauaugen)								
Pr.: Möller, Günter (Obmann); Pötz, Reinhard; Weppler, Volker								
313	1304	Hartmut Elsner	0,1	K 49 - 3317	95,5	sg	I	
ZG III	1305	Zierenberger Str. 4	0,1	K 49 - 134	96,5	hv	I	
	1306	34466 Wolfhagen	1,0	K 49 - 3329	95,5	sg	I	50,00
	1307	Tel. 0173 7489555	0,1	K 49 - 4332	96,5	hv	LVE	
							384,0	HM
Zwergschecken (ZwSch) dreifarbig								
Pr.: Möller, Günter (Obmann); Fritz, Günter; Janisch, Rainer; Manderbach, Reinhold; Scheel, Jörg								
	1308	Volker Weppler	1,0	T 345 - 2110	95,0	sg	III	
	1309	Hermann-Löns-Str. 8	1,0	K 97 - 331	96,5	hv	II	50,00
		36217 Ronhausen						
		Tel. 0163 5103782						
Hermelin (He) RA (=Rotaugen)								
Pr.: Möller, Günter (Obmann); Pötz, Reinhard; Weppler, Volker								
314	1310	Werner Frey	1,0	H 476 - 4311	96,5	hv	I	45,00
ZG II	1311	Egerländer Str. 17	1,0	H 476 - 4312	96,5	hv	I	45,00
	1312	35435 Wetttemberg	1,0	H 476 - 5315	97,0	v	E	45,00
	1313	Tel. 0641 83142	0,1	H 476 - 5317	96,5	hv	II	45,00
							386,5	FE3
315	1314	Hans Peter Schön	0,1	H 121 - 033	96,5	hv	I	
ZG III	1315	Lindenstr. 1	1,0	H 121 - 032	97,0	v	I	45,00
	1316	35463 Fernwald	1,0	H 121 - 3319	96,5	hv	I	45,00
	1317	Tel. 0170 4633795	1,0	H 121 - 3320	96,5	hv	II	
							386,5	VHM
316	1318	Werner Frey	1,0	H 476 - 432	96,5	hv	II	45,00
ZG II	1319	Egerländer Str. 17	0,1	H 476 - 434	97,5	v	LVE	45,00
	1320	35435 Wetttemberg	0,1	H 476 - 437	97,5	v	LRE	45,00
	1321	Tel. 0641 83142	0,1	H 476 - 438	96,5	hv	II	45,00
							388,0	HM
317	1322	Marlene Nehrhorn	1,0	KJ 65 - 132		ob		30,00
ZG II	1323	Dorfwiesenweg 10	1,0	KJ 65 - 434	96,5	hv	I	30,00
	1324	36115 Wüstensachsen	1,0	KJ 65 - 435	96,0	sg	III	30,00
	1325	Tel. 06683 438	0,1	KJ 65 - 133	95,0	sg	III	30,00
	1326	Hans Peter Schön	0,1	H 121 - 1310	96,0	sg	II	45,00
	1327	Lindenstr. 1	0,1	H 121 - 5327	96,0	sg	III	45,00
		35463 Fernwald						
		Tel. 0170 4633795						

Zg	Käfig	Aussteller	Ge	Täto	Punkte	Präd	Preis	Verkauf
Hermelin (He) BIA (=Blauaugen)								
Pr.: Möller, Günter (Obmann); Pötz, Reinhard; Weppler, Volker								
318	1328	Leon Balthasar	1,0	HJ 303 - 5349	96,5	hv	I	
ZG III	1329	Ob. Weltersberg 6	0,1	HJ 303 - 6384	96,5	hv	I	
	1330	35080 Bad Endbach	0,1	HJ 303 - 5356	97,0	v	LVE	
	1331	Tel. 02776 922497	1,0	HJ 303 - 3325	96,5	hv	II	
					386,5	FE3		
319	1332	Bernd Hügel	1,0	H 16 - 526	96,5	hv	I	
ZG I	1333	Thiergartenstr. 6	1,0	H 16 - 432	96,5	hv	I	
	1334	63654 Büdingen	1,0	H 16 - 431	96,5	hv	II	
	1335	Tel. 06042 4431	0,1	H 16 - 435	96,5	hv	I	
					386,0	VHM		
320	1336	Leon Balthasar	0,1	HJ 303 - 6381	97,0	v	E	
ZG III	1337	Ob. Weltersberg 6	0,1	HJ 303 - 4334	96,5	hv	III	
	1338	35080 Bad Endbach	0,1	HJ 303 - 6376	97,5	v	LVE	
	1339	Tel. 02776 922497	1,0	HJ 303 - 237	97,0	v	I	
					388,0	HM		
321	1340	Markus Wagner	1,0	H 525 - 6352	96,5	hv	II	50,00
ZG III	1341	Auf dem Stümpfe 6	1,0	H 525 - 5339	96,5	hv	II	60,00
	1342	35088 Battenberg	1,0	H 525 - 4333	96,5	hv	III	60,00
	1343	Tel. 0160 4945240	0,1	H 525 - 6348	96,0	sg	III	
					385,5			
Farbenzwerge (FbZw) wildfarben								
Pr.: Möller, Günter (Obmann); Fritz, Günter; Janisch, Rainer; Manderbach, Reinhold; Scheel, Jörg								
322	1344	Bernd Besier	1,0	H 133 - 231	96,5	hv	E	25,00
ZG III	1345	Bischof-BlumStr. 1	1,0	H 133 - 434	96,5	hv	I	25,00
	1346	365611 Brechen	1,0	H 133 - 436	95,5	sg	III	25,00
	1347	Tel. 06483 5412	1,0	H 133 - 537		nb		25,00
323	1348	Wilfried Haas	1,0	H 15 - 131	95,5	sg	II	50,00
ZG II	1349	Wasserstr. 51	0,1	H 15 - 3311	96,5	hv	I	55,00
	1350	35447 Reiskirchen	0,1	H 15 - 3312	96,0	sg	II	
	1351	Tel. 06408 61794	1,0	H 15 - 7335	96,5	hv	I	
					384,5			
324	1352	Sabrina Balsler	1,0	H 222 - 336	96,5	hv	I	50,00
ZG II	1353	Lohwaldstr. 2	1,0	H 222 - 337	96,5	hv	I	
	1354	35418 Oppenrod	1,0	H 222 - 231	97,5	v	LVE	
	1355	Tel. 06408 1525	1,0	H 222 - 234	96,5	hv	I	
					387,0	HM		
325	1356	Michael Höhl	1,0	K 38 - 536	97,0	v	LRE	
ZG III	1357	Grubenweg 5	1,0	K 38 - 5317	96,5	hv	I	
	1358	34582 Borken	0,1	K 38 - 7325	96,5	hv	I	
	1359	Tel. 0160 2596678	1,0	K 38 - 431	96,5	hv	II	
					386,5	VHM		
326	1360	Wilfried Haas	0,1	H 15 - 4320	96,5	hv	I	
ZG III	1361	Wasserstr. 51	0,1	H 15 - 237	96,5	hv	I	
	1362	35447 Reiskirchen	1,0	H 15 - 4319	96,5	hv	II	
	1363	Tel. 06408 61794	1,0	H 15 - 4313	96,0	sg	II	60,00
					385,5	FE1		
327	1364	Tobias Eckhardt	1,0	H 196 - 5317	96,5	hv	II	
ZG III	1365	Am Geißler 49	0,1	H 196 - 6321	96,5	hv	E	
	1366	35578 Wetzlar	1,0	H 196 - 333	96,0	sg	II	
	1367	Tel. 0170 3865423	0,1	H 196 - 4314	96,0	sg	II	
					385,0			

Zg	Käfig	Aussteller	Ge	Täto	Punkte	Präd	Preis	Verkauf
Farbenzwerge (FbZw) schwarz								
Pr.: Möller, Günter (Obmann); Fritz, Günter; Janisch, Rainer; Manderbach,Reinhold; Scheel, Jörg								
328	1368	Uwe Hartmann	0,1	K 1 - 531	96,5	hv	E	
ZG III	1369	Brückenstr. 1	0,1	K 1 - 634	96,0	sg	I	
	1370	35282Rauschenberg-Albsh	1,0	K 1 - 738	96,0	sg	II	
	1371	Tel. 0174 4199511	0,1	K 1 - 739	96,0	sg	I	
					384,5		VHM	
329	1372	Sabrina Balsler	0,1	H 222 - 3310	95,5	sg	III	50,00
ZG II	1373	Lohwaldstr. 2	0,1	H 222 - 3312	96,5	hv	I	
	1374	35418 Oppenrod	1,0	H 222 - 132	96,5	hv	I	
	1375	Tel. 06408 1525	1,0	H 222 - 133	96,5	hv	LRE	
					385,0		HM	
330	1376	Frank Dennes	1,0	H 360 - 138	95,5	sg	II	60,00
ZG III	1377	Bischof-Blum-Str. 29	1,0	H 360 - 133	95,0	sg	III	60,00
	1378	65611 Oberbrechen	1,0	H 360 - 137	96,0	sg	I	60,00
	1379	Tel. 01573 7103909	0,1	H 360 - 139	96,5	hv	I	70,00
					383,0		FE3	
Farbenzwerge (FbZw) havannafarbig								
Pr.: Möller, Günter (Obmann); Fritz, Günter; Janisch, Rainer; Manderbach,Reinhold; Scheel, Jörg								
331	1380	Jacob-Elias Velten	0,1	HJ 15 - 4312	96,0	sg	I	
ZG III	1381	Usinger Str. 16	0,1	HJ 15 - 4316	96,5	hv	LVE	
	1382	35641 Oberquembach	0,1	HJ 15 - 4313	94,0	sg	II	
	1383	Tel. 06085 9897946	1,0	HJ 15 - 331	96,5	hv	I	
					383,0		HM	
332	1384	Röder + Vey	1,0	K 65 - 413	96,5	hv	E	
ZG I	1385	Schafensteiner Str. 25	1,0	K 65 - 5313	94,0	sg	II	
	1386	36115 Ehrenberg	0,1	K 65 - 5315	95,0	sg	II	
	1387		0,1	K 65 - 5316	96,0	sg	II	
					381,5			
Farbenzwerge (FbZw) rot								
Pr.: Möller, Günter (Obmann); Fritz, Günter; Janisch, Rainer; Manderbach,Reinhold; Scheel, Jörg								
333	1388	R. Boczkowski	1,0	H 196 - 331	96,0	sg	E	
ZG II	1389	Durchhardstr. 24	0,1	H 196 - 333	95,0	sg	II	50,00
	1390	35625 Hüttenberg	1,0	H 196 - 535	96,0	sg	I	45,00
	1391	Tel. 06441 73867	0,1	H 196 - 536	96,0	sg	II	
					383,0		HM	
	1392	R. Boczkowski Durchhardstr. 24 35625 Hüttenberg Tel. 06441 73867	0,1	H 196 - 6310	96,0	sg	I	50,00
Farbenzwerge (FbZw) fehlfarbig								
Pr.: Möller, Günter (Obmann); Fritz, Günter; Janisch, Rainer; Manderbach,Reinhold; Scheel, Jörg								
334	1393	R. + C. Kremer	0,1	K 1 - 539	96,0	sg	I	40,00
ZG III	1394	Gartenweg 13	1,0	K 1 - 432	95,5	sg	II	40,00
	1395	35282 Rauschenberg	0,1	K 1 - 537	96,5	hv	LVE	
	1396	Tel. 06425 8213700	0,1	K 1 - 538	96,0	sg	E	
					384,0		HM	
335	1397	Alfred Loh	1,0	H 196 - 031	94,0	sg	II	40,00
ZG III	1398	Herrenwiese 7	0,1	H 196 - 3310	96,0	sg	I	45,00
	1399	35581 Wetzlar	0,1	H 196 - 6321	96,0	sg	II	45,00
	1400	Tel. 0157 32581130	0,1	H 196 - 5314		nb		45,00

Zg	Käfig	Aussteller	Ge	Täto	Punkte	Präd	Preis	Verkauf
Farbenzwerge (FbZw) seperatorfarbig								
Pr.: Möller, Günter (Obmann); Fritz, Günter; Janisch, Rainer; Manderbach,Reinhold; Scheel, Jörg								
336	1401	Röder + Vey	0,1	K 65 - 3312	95,0	sg	I	25,00
ZG III	1402	Schafensteiner Str. 25	1,0	K 65 - 237	93,0	g	I	25,00
	1403	36115 Ehrenberg	0,1	K 65 - 238	96,0	sg	LVE	25,00
	1404		0,1	K 65 - 133	94,5	sg	I	
							378,5	HM
Farbenzwerge (FbZw) schwarzsilber								
Pr.: Möller, Günter (Obmann); Fritz, Günter; Janisch, Rainer; Manderbach,Reinhold; Scheel, Jörg								
337	1405	Max Scholz	0,1	HJ 193 - 431	95,5	sg	I	25,00
ZG II	1406	Hainweg 4	0,1	HJ 193 - 432	94,5	sg	I	25,00
	1407	61203 Reichelsheim	0,1	HJ 193 - 433	96,0	sg	LVE	30,00
	1408		0,1	HJ 193 - 436	94,5	sg	I	25,00
							380,5	HM
Farbenzwerge (FbZw) weißgrannenfarbig schwarz								
Pr.: Möller, Günter (Obmann); Fritz, Günter; Janisch, Rainer; Manderbach,Reinhold; Scheel, Jörg								
338	1409	Stefan Vömel	0,1	H 244 - 535	95,0	sg	I	
ZG III	1410	Nordring 26	0,1	H 244 - 533	95,0	sg	I	
	1411	60388 Frankfurt	0,1	H 244 - 536	96,5	hv	LVE	
	1412	Tel. 0170 7392728	1,0	H 244 - 534	96,0	sg	I	
							382,5	HM
Farbenzwerge (FbZw) weißgrannenfarbig blau								
Pr.: Möller, Günter (Obmann); Fritz, Günter; Janisch, Rainer; Manderbach,Reinhold; Scheel, Jörg								
339	1413	Reinhard Pötz	1,0	H 183 - 236	95,0	sg	III	40,00
ZG III	1414	Hahmbühl 3	1,0	H 183 - 4310	96,0	sg	I	40,00
	1415	56414 Molsberg	1,0	H 183 - 5332	96,0	sg	II	40,00
	1416	Tel. 06435 8724	1,0	H 183 - 5333	96,0	sg	I	40,00
							383,0	FE2
340	1417	Ulrike Göricke	1,0	H 360 - 436	94,5	sg	III	50,00
ZG III	1418	Lupusstr. 30	1,0	H 360 - 231	96,0	sg	I	50,00
	1419	35789 Weilmünster	0,1	H 360 - 439	96,5	hv	E	50,00
	1420	Tel. 0170 3243495	0,1	H 360 - 4310	96,0	sg	II	50,00
							383,0	VHM
341	1421	Reinhard Pötz	0,1	H 183 - 4320	96,0	sg	I	
ZG III	1422	Hahmbühl 3	0,1	H 183 - 4327	96,5	hv	I	
	1423	56414 Molsberg	1,0	H 183 - 4329	96,5	hv	E	
	1424	Tel. 06435 8724	1,0	H 183 - 5335	96,5	hv	I	
							385,5	HM
Farbenzwerge (FbZw) rhönfarbig								
Pr.: Möller, Günter (Obmann); Fritz, Günter; Janisch, Rainer; Manderbach,Reinhold; Scheel, Jörg								
342	1425	Pritsch + Gagliardie	0,1	H 240 - 532	95,0	sg	II	
ZG II	1426	Hans-Böckler-Ring 8	0,1	H 240 - 534	96,5	hv	LVE	
	1427	64589 Stockstadt am Rhein	0,1	H 240 - 539	96,0	sg	E	40,00
	1428	Tel. 06158 8781480	0,1	H 240 - 538	95,5	sg	II	40,00
							383,0	HM
343	1429	Röder + Vey	1,0	K 65 - 2314	95,5	sg	I	25,00
ZG III	1430	Schafensteiner Str. 25	1,0	K 65 - 3319	95,0	sg	II	25,00
	1431	36115 Ehrenberg	0,1	K 65 - 5326	95,5	sg	II	
	1432		0,1	K 65 - 1311	95,5	sg	I	25,00
							381,5	

Zg	Käfig	Aussteller	Ge	Täto	Punkte	Präd	Preis	Verkauf
Farbenzwerge (FbZw) japanerfarbig								
Pr.: Möller, Günter (Obmann); Fritz, Günter; Janisch, Rainer; Manderbach,Reinhold; Scheel, Jörg								
344	1433	Helmut Reuter	1,0	K 19 - 3313	96,0	sg	E	35,00
ZG II	1434	Beim Tannenbaum 55	1,0	K 19 - 3314		nb		
	1435	37287 Wehretal	0,1	K 19 - 5326	96,0	sg	I	
	1436	Tel. 05651 40247	0,1	K 19 - 5327	95,5	sg	II	40,00
345	1437	Helmut Reuter	1,0	K 19 - 5319	96,0	sg	LVE	35,00
ZG III	1438	Beim Tannenbaum 55	1,0	K 19 - 134	95,5	sg	II	
	1439	37287 Wehretal	0,1	K 19 - 5324	95,5	sg	II	35,00
	1440	Tel. 05651 40247	0,1	K 19 - 1310	95,5	sg	I	40,00
					382,5		HM	
Farbenzwerge (FbZw) lohfarbig schwarz								
Pr.: Möller, Günter (Obmann); Fritz, Günter; Janisch, Rainer; Manderbach,Reinhold; Scheel, Jörg								
346	1441	R. + C. Kremer	0,1	K 1 - 533	96,5	hv	I	40,00
ZG II	1442	Gartenweg 13	0,1	K 1 - 532	96,5	hv	II	
	1443	35282 Rauschenberg	0,1	K 1 - 534	96,5	hv	I	
	1444	Tel. 06425 8213700	0,1	K 1 - 535	96,0	sg	II	
					385,5		FE1	
347	1445	Rainer Stecker	1,0	H 183 - 024	96,5	hv	II	
ZG I	1446	Hauptstr. 49	1,0	H 183 - 333	96,0	sg	II	
	1447	65614 Beselich	1,0	H 183 - 334	97,0	v	LVE	50,00
	1448	Tel. 0151 22924809	0,1	H 183 - 336	96,5	hv	E	
					386,0		HM	
	1449	R. + C. Kremer Gartenweg 13 35282 Rauschenberg Tel. 06425 8213700	0,1	K 1 - 533		fehlt		40,00
Farbenzwerge (FbZw) russenfarbig schwarz-weiß								
Pr.: Möller, Günter (Obmann); Fritz, Günter; Janisch, Rainer; Manderbach,Reinhold; Scheel, Jörg								
	1450	Sebastian Scholz	0,1	H 302 - 636	95,5	sg	I	20,00
	1451	Hainweg 4	1,0	H 302 - 633	96,0	sg	I	20,00
	1452	61203 Reichelsheim	1,0	H 302 - 634	95,0	sg		20,00
Farbenzwerge (FbZw) mantelgescheckt wildfarben-weiß								
Pr.: Möller, Günter (Obmann); Fritz, Günter; Janisch, Rainer; Manderbach,Reinhold; Scheel, Jörg								
348	1453	Heiko + Sandra Findt	1,0	H 532 - 437	95,0	sg	I	
ZG III	1454	Am Lausberg 2a	1,0	H 532 - 332	96,0	sg	LVE	
	1455	35085 Ebsdorfergrund	0,1	H 532 - 333	95,0	sg	I	
	1456	Tel. 0170 3854763	0,1	H 532 - 5327	95,0	sg	I	
					381,0		HM	

Zg	Käfig	Aussteller	Ge	Täto	Punkte	Präd	Preis	Verkauf
----	-------	------------	----	------	--------	------	-------	---------

Neuzüchtungen

Neuzüchtungen

Kleine Wiener (KIW) weiß BIA (=Blauaugen)

Pr.: Karin Werner & Marco Zinke

1457		Hagen Greb Sudetenstr. 10 36358 Herbstein Tel. 0151 28940967	0,1	NH 168 - 436	8/4	sg I		40,00
1458		Ortwin Bremer Am kleinen Graben 8 35444 Biebortal Tel. 06409 9308	1,0	NH 335 - 332	8/5	sg LVE		
1459		Hagen Greb Sudetenstr. 10 36358 Herbstein Tel. 0151 28940967	1,0	NH 168 - 637	6/2	g III		30,00
1460		Ortwin Bremer Am kleinen Graben 8 35444 Biebortal Tel. 06409 9308	0,1	NH 335 - 335	8/4	sg I		40,00
1461		Hagen Greb Sudetenstr. 10 36358 Herbstein Tel. 0151 28940967	0,1	NH 168 - 132	8/4	sg I		40,00
1462		Ortwin Bremer	0,1	NH 335 - 3318	8/4	sg II		
1463		Am kleinen Graben 8 35444 Biebortal Tel. 06409 9308	0,1	NH 335 - 3317	6/2	g II		
1464		Hagen Greb Sudetenstr. 10 36358 Herbstein Tel. 0151 28940967	1,0	NH 168 - 7313	4/0	b		30,00
1465		Ortwin Bremer	1,0	NH 335 - 2340	8/4	sg E		
1466		Am kleinen Graben 8 35444 Biebortal Tel. 06409 9308	0,1	NH 335 - 2320	8/4	sg I		

Zwergwider-Satin (ZwWSa) siamesenfarbig gelb

Pr.: Karin Werner & Marco Zinke

1467		Yvonne Schulte	1,0	NH 27 - 5369	6/1	g II		40,00
1468		Lindenweg 24	0,1	NH 27 - 5370		nb		40,00
1469		35638Leun-Stockhausen Tel. 0157 37659904	0,1	NH 27 - 5373		nb		40,00

Zwerg-Satin (ZwSa) sallanderfarbig

Pr.: Karin Werner & Marco Zinke

1470		Wolfgang Schwarz	1,0	NH 305 - 4319	6/1	g I		45,00
1471		Hirzenhainer Str. 13	1,0	NH 305 - 231		nb		
1472		35713 Eschenburg	1,0	NH 305 - 335	6/1	g I		45,00
1473		Tel. 02770 1245	0,1	NH 305 - 5325	8/3	sg E		

Kl.	E-Nr.	Aussteller	Bezeichnung	Punkte	Präd	Preis	verkäuflich
Exponate							
Klasse 2: Gegenstände aus Kaninchenfell							
Seniorenklasse Pr.: Muth, Shanice; Wockelmann, Anja							
2a	1474	Elke Krollpfeiffer Höpperstr. 4 6393 Grebenstein	Damenjacke Kleinsilber schwarz	95,5	sg		nein
2a	1475	Anita Weinberg Hombergstr. 14 35469 Allendorf	Jacke mit Kapuze Blau Wiener	97,0	v	LV M	nein
2a	1476	Elke Krollpfeiffer Höpperstr. 4 6393 Grebenstein	Damenjacke Kleinsilber gelb	95,5	sg		nein
2b	1477	Eva-Maria Seibert Am Plättchen 19 35418 Buseck	Damenweste Loh schwarz	95,5	sg		nein
2c	1478	Anita Weinberg Hombergstr. 14 35469 Allendorf	drei Motivkissen 40 x 40	96,5	hv	SE	nein
2c	1479	Eva-Maria Seibert Am Plättchen 19 35418 Buseck	Bärengruppe "lesende Bären"	95,5	sg		nein
2c	1480	Anita Weinberg Hombergstr. 14 35469 Allendorf	Kniedecke mit Kissen	96,0	sg	E	nein
2c	1481	Anita Weinberg Hombergstr. 14 35469 Allendorf	3 Westen (1x veredelt und geschoren, 1x veredelt auf Ozelott, 1x gefärbt und geschoren)	96,0	sg	E	nein
2d	1482	Elke Krollpfeiffer Höpperstr. 4 6393 Grebenstein	Fünf Eulen "Jäger der Nacht"	97,0	v	LVE	nein
2d	1483	Anita Weinberg Hombergstr. 14 35469 Allendorf	verschiedene Tiere, 11 Teile	96,0	sg		nein
2d	1484	Elke Krollpfeiffer Höpperstr. 4 6393 Grebenstein	Fünf Bernersennenhunde	96,5	hv	LVE	nein
2d	1485	Karin Müller Hohlgraben 2 35305 Reinhardshain	9 Teddys auf dem Spielplatz	98,0	v	H M	nein
Klasse 3: Angora-Wollerzeugnisse							
Seniorenklasse Pr.: Muth, Shanice; Wockelmann, Anja							
3c	1486	Helga Hirchenhein Bachgrabenweg 14 63517 Rodenbach	Angora-Häkeldecke "Schneemann"	96,5	hv	LVE	nein
3c	1487	Helga Hirchenhein Bachgrabenweg 14 63517 Rodenbach	Angora-Häkeldecke "Rosen"	96,5	hv		nein
3c	1488	Helga Hirchenhein Bachgrabenweg 14 63517 Rodenbach	Angora-Häkeldecke "Schmetterling"	97,0	v	H M	nein
Klasse 4: Angora-Web-,Stick- und Knüpfwaren							
Seniorenklasse Pr.: Muth, Shanice; Wockelmann, Anja							
4d	1489	Karin Werner Altstädterstr. 32 61197 Florstadt	Dekoratives in Blau	97,0	v	H M	nein
4d	1490	Karin Werner Altstädterstr. 32 61197 Florstadt	Dekoratives mit Zackenband	96,5	hv	LVE	nein

Kl.	E-Nr.	Aussteller	Bezeichnung	Punkte	Präd	Preis	verkäuflich
Exponate							
4d	1491	Karin Werner Altenstädterstr. 32 61197 Florstadt	Muster-Fantasien	96,5	hv		nein
Klasse 6: Gestaltungen mit weiteren Materialien							
Jugendklasse 1							
Pr.: Muth, Shanice; Wockelmann, Anja							
6a	1492	Nele Wockelmann Dorf-Güller Str. 19a 35415 Pohlheim	Sortiment Grußkarten Diamond Painting	96,5	hv	SE	ja
6a	1493	Nele Wockelmann Dorf-Güller Str. 19a 35415 Pohlheim	Drei Kinderzimmer Bilder Diamond Painting	97,0	v	H M	nein
6a	1494	Nele Wockelmann Dorf-Güller Str. 19a 35415 Pohlheim	Sortiment Kerzen in verschiedenen Größen	96,0	sg		ja
Seniorenklasse							
Pr.: Muth, Shanice; Wockelmann, Anja							
6a	1495	Karin Müller Hohlgraben 2 35305 Reinhardshain	10 Paar gestrickte Strümpfe verschiedene Muster und Größen	96,5	hv	E	ja
6a	1496	Martina Jakubek Taurusstr. 17 61137 Schöneck	Ärmelschal gestrickt in Patch-Art-Technik	95,5	sg		nein
6a	1497	Elke Krollpfeiffer Höpperstr. 4 6393 Grebenstein	Filethäkeldeckchen "Weihnachtssterne"	96,5	hv	KV Med Mayen	nein
6a	1498	Karin Werner Altenstädterstr. 32 61197 Florstadt	Hardanger Mitteldecke	96,5	hv	LVE	nein
6a	1499	Martina Jakubek Taurusstr. 17 61137 Schöneck	gehäkelte Decke "Butterfly" in Mosaik-Overlay-Technik Designerin: Nicole Krapp	96,0	sg		nein
6a	1500	Elke Krollpfeiffer Höpperstr. 4 6393 Grebenstein	Zwei Hardanger-Läufer blau und rosé	93,5	g		nein
6a	1501	Eva-Maria Seibert Am Plättchen 19 35418 Buseck	Drei Wendemitteldecken Patchwork	96,0	sg		nein
6a	1502	Martina Jakubek Taurusstr. 17 61137 Schöneck	gekälte Figuren für die Weihnachtskrippe	97,5	v	H M	ja
6a	1503	Karin Werner Altenstädterstr. 32 61197 Florstadt	woame Strümp	96,5	hv	SE	ja
6a	1504	Elke Krollpfeiffer Höpperstr. 4 6393 Grebenstein	filet-gehäkelte Deckchen	95,5	sg		nein
6a	1505	Martina Jakubek Taurusstr. 17 61137 Schöneck	gehäkelte Damenjacke "Skull-Love" in Mosaik-Technik Designerin: Nicole Krapp	96,0	sg	E	nein
6b	1506	Beate Schwenzinger Bahnhofstr. 16 34393 Grebenstein	Bild "Abendrot am See" (Diamond Painting)	95,5	sg		nein
6b	1507	Martina Jakubek Taurusstr. 17 61137 Schöneck	Diamond Painting Wichteldekoration für alle Jahreszeiten	95,5	sg		nein
6b	1508	Cornelia Kullbach Am Ginsterbusch 3 35415 Pohlheim	Sort. Japanische Handschuhe (Stulpen)	96,5	hv	H M	ja

Kl.	E-Nr.	Aussteller	Bezeichnung	Punkte	Präd	Preis	verkäuflich
Exponate							
6b	1509	Yvonne Schepp Petersweg 10 35305 Grünberg	Diamond Painting "Biker"	96,0	sg		nein
6b	1510	Martina Jakubek Tanusstr. 17 61137 Schöneck	Diamond-Painting Grußkarten für alle Anlässe rund ums Jahr	95,5	sg		ja
6b	1511	Cornelia Kullbach Am Ginsterbusch 3 35415 Pohlheim	Zwei Schals im Zackenmuster	96,5	hv	E	ja
6b	1512	Yvonne Schepp Petersweg 10 35305 Grünberg	Diamond Painting "Katzen"	96,5	hv	LVE	nein
6b	1513	Martina Jakubek Tanusstr. 17 61137 Schöneck	Diamond-Painting Triptichon Pfauen und Blumenarrangement	96,0	sg	E	nein
6b	1514	Cornelia Kullbach Am Ginsterbusch 3 35415 Pohlheim	10 Paar Strümpfe in unterschiedlichen Größen und Mustern	96,5	hv	SE	ja
6b	1515	Yvonne Schepp Petersweg 10 35305 Grünberg	Diamond Painting "Orientalische Frau"	95,0	sg		nein

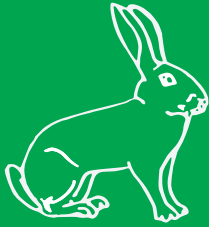

Das Gute aus der Pfalz

Schröder's
FUTTERMITTEL

WWW.SCHRÖERS-FUTTERMITTEL.DE/SHOP

PFÄLZER MÜSLI



KANIN CHAMPION



PFÄLZER BRICKS



Kanin Babystarter

(Power-Absetz-Futter für junge Kaninchen)



Kanin Zucht

(Sehr bewährtes Futter zur ständigen Fütterung)



Kanin Kräuter

(gleiche Rezeptur wie beim Zucht plus Zusatz von Kräutern)



Kanin Kräuter Zwerge

(Zwerge Futter mit Kräutern)



Kanin Exento

(Futter der neuen Generation, verbesserter Wirkstoff)



Kanin Kräuter spezial

(„Non plus Ultra“ mit Kräutern und Oregano verfeinert)



Kanin Kräuter SA

(optimal für schwarze Rassen-Felloptimierung)



Kanin Deluxe

(16% Futter mit reiner Petersilie und mehr Methionin)



Kanin Müsli

(Müsli mit Sonnenblumen-Johannisbrot-Maisflocken-Karottenpellets)



Kanin Angora/Schau

(Für Angora- und zur Ausstellung – die Fellkur „Pur“)



Kanin Mast

(hohe Zunahmen – gute Fleischentwicklung)



Kanin Kräuter Säure 17% oder 18%

(Mastfutter mit hohem Energiegehalt)



Kanin B

(unser 16,5% Rohprotein Futter)



Kanin Diät

(zur Zuchtruhe)



Kanin Multi T5



Kanin Allround

(unser 15% Rohprotein-Futter)

MISCHFUTTERWERK HAUPTSTUHL

HASELBAUER

GÜTERBAHNHOFSTR. 3 • 66851 HAUPTSTUHL • TEL.: 0 63 72 / 12 11 • Fax 72 47

www.schröers-futtermittel.de • mischfutterwerk-hauptstuhl@web.de

Futtermittel für: Geflügel – Pferde – Schafe – Ziegen – Rinder – Chinchilla – Meerschweinchen

Kaninchen^{Zeitung}

HK-VERLAG
Hobby- und Kleintierzüchter
Verlagsgesellschaft mbH & Co. KG

**Europas größtes
Fachmagazin
für Rassekaninchenzüchter**



- ✓ fachliche Kompetenz
- ✓ Meinungsvielfalt
- ✓ Unabhängigkeit
- ✓ journalistische Verantwortung
- ✓ Verlässlichkeit

**Noch nicht
abonniert?**

Gleich bestellen und Prämie sichern:

☎ 030 464 06-111

@ kundenservice@hk-verlag.de

🖱 www.kaninchenzeitung.de

Redaktionsanschrift:
HK Hobby- und Kleintierzüchter
Verlagsgesellschaft mbH & Co. KG
Wilhelmsaue 37 · 10713 Berlin