Wir wünschen eine besinnliche Weihnachtszeit!

MarktEcho NORD

Aktuelles aus Stadt und Land

Tel. 04321-5643330 · Fax: 04321-5643314 · Email: info@markt-echo-nord.de · Ausgabe KW 51/2024

Foto: Freepik.com

Ein liebevolles Wort kann mehr Wärme schenken als jedes Funkeln am Weihnachtsbaum. Deshalb möchten wir Ihnen, liebe Leserinnen und Leser, nicht nur ein schönes und entspanntes Fest wünschen, sondern auch die Gelegenheit nutzen, Danke zu sagen. Danke für Ihre Neugier und Ihr Interesse, fürs Lesen, Stöbern und Mitmachen. Danke, dass Sie durch Ihre Treue und Ihre Beiträge unsere Ausgaben mit Leben, Ideen und Inspiration füllen. Gemeinsam machen wir die Zeitung zu etwas Besonderem. **Vielen Dank – und frohe Weihnachten!**

Fröhliche Weihnachten
DasPflegeTeam
Alena Peters
...in guten Händen
Häusliche Krankenpflege
Altenpflege
Telefon: 04321 492266 Memellandstr. 16 24537 Neumünster www.pflegeteam-nms.de

ROHRREINIGUNG
Horst Laßen GbR
Friedrichstraße 36 · 24534 Neumünster
Sonn- und Feiertags 24 Stunden
- zertifizierte Dichtheitsprüfung
- Rohrortung
- Hochdruck-spülfahrzeug
- Kanalfernseh-untersuchung
- Schadensermittlung

NMS (0 43 21) ☎ 1 38 00
KIEL (04 31) ☎ 78 88 44
www.rohrreinigung-nms.de

GESCHENKE
für die ganze Familie
finden Sie bei uns
24. Dezember bis 14 Uhr geöffnet
Last Minute
hagebaumarkt gartencenter kellinghusen
Neuer Kamp 32 · 25548 Kellinghusen
Tel. 04822/900-52 · www.dethlefsen.de

6 Jahre Referenzpraxis für www.zahnersatzsparen.de
Wir wünschen allen fröhliche Weihnachten!
Stefan Völschow
Praxis für ästhetische & moderne Zahnheilkunde
Zahnarzt
Sengel 4
24629 Kisdorf
Tel. 0 41 93 / 93 37 0
www.zahnarztpraxis-kisdorf.de
Ab sofort nehmen wir wieder neue Patienten auf!

SORGE UM IHRE IMMOBILIE?
LÖSUNG: TEIL-/VERKAUF!
HOLEN SIE SICH EINEN BERATUNGSTERMIN!
RE/MAX
Heike Günther
Immobilienmaklerin IHK
T. 04321 20691 - 14
M. 0171 6251361
www.immoportal-sh.de
Mail: heike.guenther@remax.de
Merry Christmas

GLASEREI WOHLER
www.glaserei-wohler.de 04191 - 25 81

Letzte Chance vor Weihnachten!
Am 23.12. sind wir für Sie von 10 bis 14 Uhr geöffnet.
Theater kann man sich zu WEIHNACHTEN schenken!
theater itzehoe
Tel. 04821/670931 • www.theater-itzehoe.de

STEWODA BRÜGGEMANN & FISCHER Steuerberatungsgesellschaft mbH
Fröhliche Weihnachten
1 Fehrenböteler Dorfstraße 36, 24635 Rickling Telefon: 0 45 51 - 53 63 90 0
INDIVIDUELLE BETREUUNG DURCH UNSERE SPEZIALISTEN
IHR STEUERBERATER MIT KNOW-HOW für Betriebe und Privatpersonen
2 Hamburger Str. 1, 24306 Plön Telefon: 0 45 22 - 80 53 50 0
3 Dorfplatz 1a, 24628 Hartenholm Telefon: 0 41 95 - 99 08 88

Ihr Spezialist für handgefertigte Maßeinlagen, orthopädische Maßschuhe & Schuhzurichtungen
Fuß-Orthopädie HOFMANN
Orthopädische Maßschuhe · Schuhzurichtungen · Innenschuhtechnik
Kompressionsstrümpfe · handgefertigte Maßeinlagen · Bandagen
Diabetische Fußbettungen · Schuhreparaturen
Unsere Öffnungszeiten: Montag bis Freitag 9.00-13.00 Uhr und 14.30-18.00 Uhr
Mittwoch nur 9.00-13.00 Uhr
Einlagenversorgung ohne Terminabsprache innerhalb der Öffnungszeiten
Grünewaldstraße 1 · 24539 Neumünster · Telefon 04321 - 23548
WWW.FUSS-ORTHOPAEDIE-HOFMANN.DE

biologisch, konventionell, regional
Hofladen Hemdingen
Reesenhöh 5a, 25485 Hemdingen, Tel.: 04123 - 80 96 66
Tolle Lebensmittel aus unserer Region.
„Alles frisch... mal eben um die Ecke!“
Wir wünschen fröhliche Weihnachten und einen guten Start ins neue Jahr 2025
Öffnungszeiten: Dienstag - Freitag 9.00 - 12.00 Uhr und 14.00 - 18.00 Uhr
Samstag 8.00 - 12.00 Uhr

Wir wünschen allen Patienten ein gesundes und glückliches Weihnachtsfest 2024
Dr. Görrissen MSc. · Dr. Polychronakos · Dr. Gottwald MSc.
edelmund GbR
Zahnärzte · Zahnmedizinisches Versorgungszentrum
Königstraße 5a · 24568 Kaltenkirchen
Telefon 04191 89589
www.edelmund.de
edelmund

Über 45 Jahre Qualität aus Bad Segeberg
Alles aus einer Hand:
- Beratung
- Planung
- Bauantrag inkl. Statik
- Anlieferung
- Montage durch eigene Monteure
KABEN - Wintergärten zum Aktionspreis !
Besuchen Sie unseren mediteranen Wintergartenpark
Öffnungszeiten im Wintergartenpark:
Mo – Fr 9 –18 Uhr / Sa 10 –16 Uhr
Bad Segeberg - Jasminstraße 26
04551-9522-0
www.kaben-mein-wintergarten.de
KABEN mein Wintergarten
Einen KABEN muss man haben

Wir wünschen eine fröhliche Weihnachtszeit!
SEIT 1978 VENEZIA
Beliebt im ganzen Nortorfer Land
Wir sind die Spezialisten für italienische Gastlichkeit. Ihre erste Adresse bei Speisen und Weinen
Das Team Venezia, ist immer bemüht Ihnen den Aufenthalt bei uns so unvergesslich wie möglich zu gestalten. Fühlen Sie sich wohl bei uns!
Am Markt 5 • 24589 Nortorf Futura • Telefon 04392 3333 • Mobil 01718954860
www.venezia-nortorf.de

Das Fest der Rituale

Kartoffelsalat mit Würstchen und Geflügel bleiben Lieblingsessen an Heiligabend

Laut einer auf Statista veröffentlichten Umfrage bleibt der Kartoffelsalat mit Würstchen das Lieblingsessen an Heiligabend, in 36 Prozent der Haushalte wird es kredenzt. Ente bevorzugen 27 Prozent der Befragten, bei 22 Prozent gibt es Gans. Daneben sind noch Raclette und Fondue gefragt.

„Zum Lieblingsgericht Kartoffelsalat mit Bockwurst passt gut ein klassisches Pils, das ist leicht und spritzig", rät Julia Klose, Biersommelière der Brauerei C. & A. Veltins. Für einen Kartoffelsalat eignen sich am besten festkochende Kartoffeln. Bei ihnen platzt die Schale beim Kochen nicht auf und sie zerfallen beim Mischen nicht so leicht. Die Kartoffeln sollte man ruhig schon am Vortag kochen, so haben sie noch mehr Festigkeit, wenn sie in den Salat gegeben werden.

Kartoffelsalat sollte schnell verzehrt und nicht eingefroren werden - durch die Kälte wandelt sich die Stärke in den Kartoffeln um und sie werden süß. Beim Geflügel hat Klose ein Lieblingsgericht: die knusprige Biergans mit Klößen und Rotkohl: „Das zum Einpinseln der Gans nötige Bier eignet sich auch zum Durstlöschen." *(djd)*

Foto: DJD/Brauerei C. & A. Veltins

Die Weihnachtsgans mit Rotkohl und Klößen gehört für viele Menschen in Deutschland zum Fest dazu - ob zu Hause oder bei einem Besuch in der Gastronomie.

Wir wünschen frohe Weihnachten!

Wir sind Ihr kreativer Partner für...

Individuelle Brautsträuße (Standesamt und Kirche) und festlichen Haarschmuck, besonderen Autoschmuck, stilvolle Kirchen- Und Raumdekoration, stimmungsvollen Tischschmuck und die kleinen, feinen Anstecker für Bräutigam und Trauzeugen.

★★★★★

Blumen und Gestaltung Schrader-Biehl
Inhaberin Andrea Biehl

Schützenstraße 4
Kaltenkirchen
Telefon 04191- 21 75

BLUMEN UND GESTALTUNG

Hans-Werner Süfke Taxi- und Reisebusunternehmen e. K.
Feldstraße 12 · 24568 Kaltenkirchen · 04191 1000 · info@suefke-reisen.com

RÄUMUNGSVERKAUF

MÖBEL AUS ALLEN ABTEILUNGEN

WEGEN WASSERSCHADEN UND UMBAU

BIS ZU 60% REDUZIERT!

Alles sofort abholbereit oder lieferbar

möbelschulz küche + wohnen

Möbel Schulz GmbH - Fabrikstr. 38 - 24534 Neumünster -
Tel. 04321/44266 - www.moebel-schulz.de

Süverkrüp

Kiel
Holzkoppelweg 18
Tel. 0431 - 5 46 46 0

Neumünster
Grüner Weg 45
Tel. 04321 - 200 47 40

Flensburg
Gutenbergstr. 11
Tel. 0461 - 90 30 80

Rendsburg
Büsumer Str. 97 - 101
Tel. 04331 - 4 39 49 0

Autohaus Süverkrüp GMBH & Co. KG
www.süverkrüp.de | info@sueverkruep.de

-ANZEIGE-

Neugierig, was 2025 bringt?

Neue Einkaufsvorteile von REWE!

(djd-p). Aber so lange muss sich niemand mehr gedulden – denn noch vor dem Jahreswechsel gibt es bei REWE bereits den ersten Knaller! Am 28. Dezember sagt REWE zunächst „Tschüss!" und verabschiedet sich damit von Payback. Bis zu diesem Tag können Sie als Kund:innen Ihre Payback-Punkte bei REWE natürlich einlösen und so bei Ihrem Einkauf sparen.

Und was kommt dann?

Dann dürfen Sie sich als Kund:innen auf weitere exklusive Angebote freuen. Alles rund um die neuen Vorteile sowie auch Rezepte und Bestellmöglichkeiten finden Sie immer in der REWE App. Daher laden Sie sich die REWE App am besten direkt herunter und legen sich ein Kundenkonto an, damit Sie schon jetzt keine Aktion mehr verpassen und sparen können. Wenn Sie zudem noch zu den ersten gehören möchten, die informiert werden wollen, dann rufen Sie einfach den Link rewe.de/neugier auf oder scannen Sie den QR-Code und melden sich für den Sondernewsletter an!

FAHRRAD HANSEN
Inhaberin: Grit Bente e. Kfr.

Wir wünschen fröhliche Feiertage!

Neue E-Bikes eingetroffen!

Wasbeker Str. 27 · NMS
Tel. 0 43 21 / 4 27 81

Beratung · Verkauf · Service
Bikeleasing · JobRad · Mein Dienstrad

Kleiner Floh
Spielwaren · Papeterie · Geschenke

Unsere Öffnungszeiten:
Mo. + So. 9:00-18:00 Uhr
Mittwoch 9:00-14:00 Uhr
Do. + Fr.: 9:00-18:00 Uhr
Samstag: 9:30-14:00 Uhr
www.kleinerfloh.com
@kleinerfloh · Kleiner Floh

Durch eine kleine Tür öffnet sich eine große Spielwelt. Funktionalität, Qualität und Sicherheit werden bei uns großgeschrieben. Unsere Leidenschaft für Außergewöhnliches macht unser Spielwaren-Sortiment zu etwas ganz Besonderem.

Erlenhof
Wohn – und Werkstätten
für Menschen mit Behinderung
Itzehoer Straße 26, 24613 Aukrug

Wir wünschen unseren Kunden eine frohe und gesegnete Weihnachten und alles Gute für das neue Jahr 2025.

Wir bedanken uns für das uns entgegengebrachte Vertrauen.

Unser Café ist Montag -Donnerstag 9 - 17 Uhr und Freitag 9 - 14 Uhr geöffnet.
Unsere Gärtnerei und das Cafe sind vom 20.12.24 bis zum 05.01.2025 geschlossen.
LANDESVEREIN FÜR INNERE MISSION IN SCHLESWIG-HOLSTEIN
www.erlenhof.org

Unser Weihnachtsknaller im Dezember
vom 18.12 bis 23.12 solange der Vorrat reicht

Kühne Rotkohl küchenfertig
650g Glas, Abtropfgewicht

650g Preis 1,11 €
1 kg = 1,71 €

EDEKA **Jens Hapke**
An der Stör 2d, 25548 Kellinghusen

WIR KÜMMERN UNS – SIE FEIERN!
SUPPEN · KALTE BUFFETS · WARME GERICHTE
Fleischerei G. Matthießen Partyservice
WE WISH YOU Merry Christmas & HAPPY NEW YEAR

Fleischparadies GM
Kirchstra. 1, 24623 Großenaspe, Tel.: 04327-1009

Unsere Empfehlung
Fischräucherei
Fritz Meyer
Di. + Mi. 8-16; Do. + Fr. 8-18; Sa. 8-12 Uhr
In der Adventszeit genießen!
Wir wünschen Fröhliche Weihnachten!
Übrigens: Qualität und Frische ist unser oberstes Gebot!
Gewerbegebiet Nord · Robert-Bosch-Straße/Ecke Borsigkehre
25451 Quickborn · Telefon (04106) 75613

Weihnachtsleckereien

mit gesundem Vollkorn-Touch

Zum Selber-Naschen und Verschenken: köstliche Aprikosen-Hafer-Pralinen. Foto: djd/www.alleskoerner.de

Duftet es in der heimischen Küche nach Zimt, Vanille und Lebkuchengewürz, ist Weihnachten nicht mehr fern. Christstollen, Pfeffernüsse, Vanillekipferl und weitere Köstlichkeiten versüßen uns die Wartezeit bis zum Fest. Wer alle wichtigen Backzutaten vorrätig hat, kann zwischendurch immer wieder neue Leckereien zaubern. Haferflocken sollten dabei nicht fehlen.

Da Haferflocken einen leicht nussigen und kernigen Charakter haben, können sie Nüsse ergänzen oder auch ersetzen - etwa bei einer Unverträglichkeit. Außerdem können sie als Ersatz von rund einem Viertel bis Drittel der angegebenen Mehlmenge verwendet werden. Damit bekommen die Weihnachtsleckereien einen gesunden Vollkorn-Touch und tragen zu einer ausgewogenen Ernährung bei. Denn Haferflocken sind Vollkornprodukte und enthalten viele wichtige Nährstoffe, vor allem Ballaststoffe. Ob Hafer-Stollen-Konfekt, ein Punschkirschen-Kuchen im Glas oder Hafer-Krokant-Ecken: Unter www.alleskoerner.de gibt es viele tolle Rezepte für die Weihnachtsbäckerei mit Hafer. Oder wie wäre es mit einem Bratapfel-Baked-Oatmeal oder einem cremigen Adventsporridge zum Frühstück - mit Lebkuchengewürz, getrockneten Cranberrys, Honig und Orangen? Das Multitalent Haferflocken lässt sich in der Küche vielseitig einsetzen. Ein schönes Mitbringsel zum Adventskaffee sind auch Aprikosen-Hafer-Pralinen. *(djd)*

Bestellungen über:
Telefon: 0152-56151816
Whats App: 01520-3600569

Wir wünschen fröhliche Weihnachten und schöne Festtage!

Nächster Schlachttermin: 10.02.2025

Hofladen Öffnungszeiten: Immer Freitag's 11-17 Uhr

Schäferei-Aukrug · Birgit Voigtländer · Wiesenstrasse 13 · 24613 Aukrug-Homfeld
Tel: 04873973003 · hallo@schaeferei-aukrug.de · www.schaeferei-aukrug.de

Bequem und umweltfreundlich

Darum kann es für Onlinekäufer sinnvoll sein, einen Paketshop zu nutzen

Der Aufwärtstrend im Onlinehandel ist der Hauptgrund für steigende Sendungszahlen. Kundinnen und Kunden stehen beim Paketempfang heute Zehntausende von Paketshops zur Verfügung, hier sind drei Gründe, warum es sinnvoll sein kann, einen solchen Shop zu nutzen:

1. Bequemlichkeit
Pakete empfangen, verschicken oder retournieren und nebenbei noch Besorgungen tätigen, das lässt sich am bequemsten in einem Paketshop erledigen. Der Paketdienstleister Hermes Germany etwa bietet bundesweit rund 17.000 solcher Annahme- und Abgabestellen an, etwa in Tankstellen oder Kiosken. „Die Fußwegdistanz von der privaten Haustür zum nächstgelegenen Paketshop in Großstädten liegt im Durchschnitt bei 640 Metern, in Metropolen sind es sogar nur 550 Meter“, erklärt Sprecherin Ina Jencke. Die Paketshops liegen meist entlang alltäglicher Wege, die Wartezeiten sind in der Regel kurz, die Öffnungszeiten dagegen oftmals lang.

2. Unabhängig von den Nachbarn
Die langen Öffnungszeiten kommen vor allem Berufstätigen entgegen, die tagsüber nicht zu Hause sind und spätabends nicht bei Nachbarinnen und Nachbarn klingeln und nach ihrem Paket fragen wollen – sofern diese denn zuhause sind. Wer die Sendung gleich in den Paketshop bestellt, ist von vornherein unabhängig.

Stichtag für den privaten Versand: 19. Dezember 2024

Wer selbst zu Weihnachten Pakete innerhalb Deutschlands verschickt, sollte diese bis zum 19. Dezember um 12 Uhr im Hermes PaketShop abgegeben haben oder durch Zustellerinnen und Zusteller abholen lassen, damit ein erster Zustellversuch bis Heiligabend erfolgen kann.
Als Richtwert innerhalb der EU gilt der 13. Dezember, für fernere Länder liegen die Fristen deutlich früher. Mehr Infos: www.myhermes.de/weihnachten.

Straffe Sache. Mit Bio Face Lifting wird das Gesicht befreit von Ablagerungen. Das Hautbild erscheint rein und fein, wunderbar straff und einfach jünger.
Vereinbaren Sie eine Testbehandlung.
Wir wünschen fröhliche Weihnachten!
Natürliche Kosmetik
Sylvia Bartz · Beekhalf 9
24623 Großenaspe
Reservieren Sie Ihren Termin. Telefon: 0 43 27 / 2 88

Mit Herz und Kreativität

Garten ♦ Forst ♦ Haus- und Hoftechnik ♦ Flaschengasverkauf
LOOSE Technik für Haus & Hof
Ihr Geschäft für Haus-, Hof- und Gartenbedarf
Hunde- und Katzenfutter
BELCANDO • BEWI DOG • BEWICAT • LEONARDO SIKU und BRUDER Schlepper • LEGO • ROLLY TOYS • WIKING
Am Klint 8 • 24623 Großenaspe • 04327 – 490
www.reimer-loose.de

Die Vorweihnachtszeit lässt kreative Herzen höherschlagen. Die Dekoration der eigenen vier Wände sorgt für festliche Stimmung, außerdem werden viele Karten geschrieben und Präsente gestaltet. Persönliche Schnappschüsse schaffen dabei eine individuelle Note. Wer sich für die Weihnachtspost Inspirationen wünscht, findet etwa unter www.cewe.de zahlreiche Designs sowie Vorschläge für kurze, humorvolle oder besinnliche Festtagsgrüße. Für einen festlichen Blickfang im Zuhause sorgen individuelle Fotoanhänger. Dazu einfach Herzensmomente als runde Fotosticker zum Beispiel an einer der über 4.000 Fotostationen von Cewe ausdrucken, auf eine Holzscheibe kleben und mit einer Schnur an einem Tannenstrauß oder am Weihnachtsbaum befestigen – fertig ist der originelle Eyecatcher für den Advent. *(djd). Foto: djd/www.cewe.de*

-ANZEIGE-
Gute Tipps für das Handy unterm Weihnachtsbaum

© Foto: Emporia Telecom/MeeGreen Production OG

(djd-p). Smartphones stehen ganz oben auf den Wunschlisten zu Weihnachten. „Beim Kauf sollte man nicht nur den Preis im Auge behalten“, rät Karin Schaumberger, Deutschland-Geschäftsführerin des europäischen Smartphone-Herstellers emporia (www.emporiamobile.com). Wichtig sei, dass das Gerät zu den Bedürfnissen des Beschenkten passt.
Bildschirmgröße und -auflösung zählen dann, wenn am Handy viel gelesen wird oder Videos geschaut werden. Die Akkulaufzeit ist ein weiterer wichtiger Faktor, ebenso wie die Qualität der Kamera, falls der Beschenkte gerne Fotos oder Videos macht.
Unbedingt beachten: Das Smartphone sollte regelmäßig mit Updates versorgt werden, um langfristige Sicherheit zu gewährleisten. Sicherheit im Alltag bietet zudem ein sogenannter No-Panic-Button, der schnell und direkt erreichbar ist. Für Smartphone-Einsteiger ist außerdem die einfache Bedienbarkeit von Vorteil.

-ANZEIGE-
Herz statt Hektik

94 Prozent bestätigen: Beim Weihnachtsgeschenk zählen Emotionen

© Foto: dolomitenlodge

(djd-p). Jeder zehnte Deutsche kann sich an kein einziges Weihnachtsgeschenk vom letzten Jahr erinnern. Das zeigt eine aktuelle Studie von mydays. Aber was sind Tipps zur Auswahl von Geschenken, die noch lange nachhallen? Die große Mehrheit findet die emotionale Bedeutung ausschlaggebend. Fast die Hälfte erinnert sich zudem an Geschenke, die unter dem Baum überrascht haben. Jetzt heißt es nur noch im Geschenketrubel die emotionalen Weihnachtsüberraschungen zu finden. Absolut gefragt ist laut Erlebnisanbieter mydays aktuell die Übernachtung in einem gemütlichen Südtiroler Chalet. Highlight dabei: die private Gondelsauna – eine alte Seilbahnkabine, die zur Sauna umgebaut wurde. Diese einzigartige Übernachtung und viele weitere kreative Geschenkideen wie eine Hot Tub Dampferfahrt oder eine Bubblehotel-Übernachtung, gibt es auf www.mydays.de.

Der Bleeckzauber ist aus der Vorweihnachtszeit in Bad Bramstedt nicht mehr wegzudenken. Vom 9. bis 23. Dezember 2024 (montags bis freitags) verwandelt sich der Bleeck rund um die Roland-Statue täglich in einen Ort der Besinnlichkeit und Begegnung. Bei weihnachtlicher Stimmung, Glühwein und Grillwurst können sich die Besucher*innen kostenfrei an einem abwechslungsreichen Programm erfreuen.
Ab 18:00 Uhr erwartet das Publikum ein vielfältiges und unterhaltsames Angebot, das von lokalen Vereinen und Kulturschaffenden gestaltet wird. Ob musikalische Darbietungen, gemeinsames Singen oder Tanzvorführungen – der Bleeckzauber bietet für alle ein vorweihnachtliches Erlebnis.
„Wir danken unseren Sponsoren Edeka Möller, Rewe Familie Kühne, Famila und dem Kulturkreis Bad Bramstedt, die den Bleeckzauber mit ihrem Engagement möglich machen. Diese Unterstützung ist ein wichtiger Beitrag für das Gemeinschaftsleben in Bad Bramstedt,“ betont Swantje Maaß, Leiterin des „Amt. Zum Glück“.
Auch die Rolle der Vereine wird hervorgehoben: „Ohne die Bad Bramstedter Vereine und Kulturschaffenden wäre der Bleeckzauber gar nicht denkbar. Sie machen den Bleeckzauber zu einem ganz besonderen Erlebnis für die Stadt,“ sagt Simone Voicu-Pohl, Leiterin des Kurhaustheaters und Teil des Organisationsteams.
Zu den Highlights des diesjährigen Programms gehören der musikalische Auftakt mit Christien van Riesen, die Tanzaufführung von TC Roland, Auftritte des BT Orchesters, das gemeinschaftliche Singen mit Peter & Thilo sowie die Trommelvorführung der Kreismusikschule. Den Abschluss bildet am 23. Dezember die Rolandfeuerwehr Bad Bramstedt, die den Roland im blauen Licht erstrahlen lässt.
Eine Hälfte der Einnahmen aus dem Bleeckzauber kommen der Feuerwehr Bad Bramstedt zugute, die mit ihrem Einsatz das Stadtleben sicherer macht und beim Bleeckzauber täglich unterstützen. Die andere Hälfte wird für kulturelle Projekte in Bad Bramstedt verwendet.

Die Polizei berichtet...

Drei Einbrüche in Bredenbek, Zeugen gesucht

In der Zeit zwischen dem 05.12.2024 bis 08.12.2024 kam es zu insgesamt drei Einbrüchen in Einfamilienhäuser in der Gemeinde Bredenbek, in allen Fällen sind die Täter flüchtig. Im ersten Fall drangen unbekannte Täter in ein Einfamilienhaus in der Rosenstraße in Bredenbek zwischen dem 05.12.2024, 19.50 - 06.12.2024, 18.00 Uhr ein.
Im zweiten Fall wurde in ein Einfamilienhaus in der Straße An der Ziegelei in Bredenbek zwischen dem 07.12.2024, 18.15 Uhr bis zum 08.12.2024, 18.45 Uhr eingebrochen.
Im dritten Fall drangen die Täter in ein Einfamilienhaus in der Straße Brandshagener Weg am 08.12.2024 zwischen 16.50 -17.00 Uhr ein. Sachdienliche Hinweise in allen Fällen bitte an die Polizei in Rendsburg unter der Rufnummer 04331-2080.

Wertschutz
Tel: 04322-5838
TRESOR BAUMANN SEIT 1897

Autohaus Wessel in Kisdorf

Ein Familienunternehmen mit über 100 Jahren Firmengeschichte

Das Autohaus Wessel in Kisdorf ist Ihr starker Partner für Mercedes-Benz Fahrzeuge aller Art.
Das mittelständische Unternehmen besteht bereits seit 1919 und wird derzeit in der 4. Generation geführt. Nicole Wessel kümmert sich um alle Verkaufsthemen und Marc Wessel nimmt sich alle Servicethemen an. Eine perfekte Verteilung der anfallenden Aufgaben ist somit sichergestellt. Den Gesamtüberblick behält dabei der Geschäftsführer Bernd Wessel.
Das Autohaus kümmert sich vom kleinsten Fahrzeug der A-Klasse bis hin zum 40 Tonnen schweren Actros und sucht jederzeit nach der passenden Lösung. Kunden, die auf der Suche nach einem Neu- oder Gebrauchtfahrzeug sind, werden hier ausführlich beraten. Es werden Gebrauchtfahrzeuge, sowie Jahreswagen zum Verkauf angeboten und auch Ihr altes Fahrzeug wird hier zu fairen Preisen angekauft.
Der Neuwagen nach Wunsch kann im Autohaus Wessel ebenfalls konfiguriert werden, hier in Zusammenarbeit mit der Niederlassung Hamburg.
Mittlerweile ist das Unternehmen auf 60 treue Mitarbeiter gewachsen und ist stolz auf die Loyalität der Mitarbeiter. Viele von ihnen haben bereits beim Autohaus Wessel gelernt und engagieren sich bereits seit mehreren Jahrzehnten. Um die Kundenwünsche schnellstmöglich bedienen zu können sucht das Familienunternehmen aktuell KFZ-Mechatroniker sowie Lageristen.
Trotz des Wachstums ist eins immer geblieben und das ist der familiäre Umgang mit den Mitarbeitern und unseren Kunden.

Foto: MEN // Marc Wessel und Nicole Wessel

-ANZEIGE-
Nervenkitzel unterm Weihnachtsbaum

Drift-Taxi und Co: Wintertrend Motorsport im Schnee

© Foto: djd/Jochen Schweizer

(djd-p). Wenn das Geschenkpapier fällt und die Spannung unterm Tannenbaum steigt: Wie kommt das Geschenk wohl an? Fest steht: Pure Jubelschreie gibt es bei 0815-Geschenken nicht, es muss schon etwas Außergewöhnliches sein. Ein Weihnachtsgeschenk, bei dem bereits beim Auspacken der Puls steigt, denn Grenzerfahrungen setzen Adrenalin und Endorphine frei. Laut Erlebnisanbieter Jochen Schweizer liegen in diesem Winter vor allem Motorsporterlebnisse im Schnee besonders im Trend. Mit Highspeed in die Kurve und die G-Kräfte am eigenen Körper spüren: Das geht als Co-Pilot in einem Drift-Taxi. Hier fühlen Beschenkte sich wie bei „Fast and Furious“ und hören das Adrenalin in den Ohren rauschen. Dieses und weitere actionreiche und flexible Wintererlebnisse wie eine Gletscher-tour oder Himmelsleiter-Klettersteig sind buchbar unter www.jochen-schweizer.de.

Mobil bleiben bei Schnee und Eis

Wenn die ersten Flocken fallen, beginnt die Hochsaison für den Winterdienst – und für Autofahrer steigt die Verantwortung, sich auf winterliche Straßenverhältnisse einzustellen. Winterreifen oder Ganzjahresreifen mit ausreichend Profil sind ein Muss. Zudem sollte das Fahrverhalten an das Wetter angepasst werden. Der Winterdienst sorgt mit Auftausalz für freie Straßen und minimiert die Unfallgefahr. Salz gilt als das Enteisungsmittel mit der besten Ökoeffizienz für den Winterdienst. Die mittlerweile üblichen geringen Streumengen an Auftausalz und die modernen Ausbringungsverfahren erlauben eine gezielte und sparsame Salzanwendung. Kritische Belastungen für die Umwelt können so verhindert werden. Weitere Informationen zum Einsatz von Salz im Winterdienst unter: www.vks-kalisalz.de.

IHR FACHMANN AUS BÖNNINGSTEDT
DER AUSBEULSPEZIALIST
HAGELSCHADENINSTANDSETZUNG
DELLEN INSTANDSETZUNG
UNFALLINSTANDSETZUNG
AUTOGLASREPARATUR
SCHADENABWICKLUNG
Frohe Weihnachten!
Ihr Fachmann für lackschadenfreie Hagel- und Dellenreparatur, Autoglas, Smart-Repair und Unfallinstandsetzung im Norden.
HAGEL-DELLEN ZENTRUM NORD
HDZ Nord GmbH & Co. KG
Kieler Straße 103-109
25474 Bönningstedt
bei Hamburg
T: 040 / 521 666 36
F: 040 / 521 666 39
info@hdz-nord.de
www.hdz-nord.de

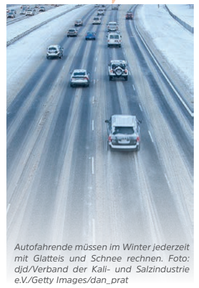
Autofahrende müssen im Winter jederzeit mit Glatteis und Schnee rechnen. Foto: djd/Verband der Kali- und Salzindustrie e.V./Getty Images/dan_prat

Frohe Weihnachten!
Wohnmobil-und Caravan-Service
• HU Abnahme
• Gasprüfung

PKW-Service
• Instandsetzung und Wartung
• HU / AU Mi. + Fr.
• Unfallreparatur
• Diagnosetest
• Glasreparatur

Transporterservice
• Instandsetzung und Wartung
• HU / AU Mi. + Fr.
• Unfallreparatur
• Tachoprüfung gem. §57b
• Bremsendienst
• Motordiagnose
• Glasreparatur

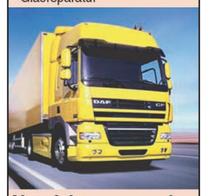

Nutzfahrzeugservice
• Instandsetzung und Wartung
• Karosseriearbeiten
• Innenausbauten
• Ladeflächeninstandsetzung
• HU/AU • UVV-Prüfung
• Tachoprüfung gem. §57 b
• SP-Prüfung • Bremsendienst
• Motordiagnose
• Glasreparatur
H. Hayn Fahrzeugtechnik
Der SERVICE macht den Unterschied!
23795 Rotenhahn · Tel. 0 45 51 / 25 36

Mehr Auto geht nicht!
Wir wünschen unseren Kunden und Geschäftspartnern ein frohes Weihnachtsfest!
Autohaus Thomas Thies
Hauptstr. 12 · 24641 Stuvenborn
Tel. 04194 – 411
www.autohaus-thies.de
Service

auto schwerdtfeger
VERTRAUEN IN IHRER NÄHE!
citroën
EURO REPAR

· Neu- & gebrauchtwagen
· Jahreswagen
· Nutzfahrzeuge
· TÜV & AU im Hause
· Individuelle Beratung in Werkstatt & Verkauf
Frohe Weihnachten und ein erfolgreiches neues Jahr für unsere geschätzten Kunden und Geschäftspartner!
Neu-, Gebraucht- und Jahreswagen
Nutzfahrzeuge, Sonderaus- und Umbauten
Leasing & Finanzierung
Faire Gebrauchtwagen-Inzahlungnahme
Edisonstr. 3 I 24558 Henstedt-Ulzburg I Tel. 04193 - 89 91 0 I www.auto-schwerdtfeger.de

Im Alter gut betreut – Ein Leben in Würde genießen

Foto:freepik

Das Älterwerden bringt viele Veränderungen mit sich, doch eines bleibt immer gleich: der Wunsch, das Leben weiterhin selbstbestimmt und in Würde zu gestalten. Gerade im Alter kann es schwerfallen, sich einzugestehen, dass man bei alltäglichen Aufgaben Hilfe benötigt. Doch dieser Schritt ist kein Zeichen von Schwäche – im Gegenteil, er kann der Schlüssel zu mehr Lebensqualität und Eigenständigkeit sein.

Ob es um Unterstützung im eigenen Zuhause oder den Umzug in eine Seniorenresidenz geht: Hilfe anzunehmen, kann Ängste mindern und neuen Raum für Vertrauen schaffen. Besonders das Fachpersonal in der Seniorenbetreuung begegnet täglich Menschen, die auf Unterstützung angewiesen sind, und bringt viel Einfühlungsvermögen und Verständnis mit. Sie wissen um die Sorgen und Ängste, die dieser Lebensabschnitt mit sich bringen kann, und helfen dabei, diese zu überwinden.

Eine gute Betreuung im Alter kann auch neue Türen öffnen. Durch gemeinsame Aktivitäten in einer Seniorenresidenz oder sozialen Einrichtungen können neue Freundschaften entstehen, und der Alltag wird bunter und abwechslungsreicher. Dies fördert nicht nur das Wohlbefinden, sondern auch das Gefühl, wieder aktiv am Leben teilzuhaben.

Scheuen Sie sich also nicht, Hilfe in Anspruch zu nehmen – sei es für sich selbst oder für einen geliebten Menschen. Gut betreut zu sein, bedeutet nicht, das Leben aus der Hand zu geben, sondern es mit neuem Mut und frischer Energie zu gestalten. Denn auch im Alter verdient jeder Mensch die Chance, das Leben in vollen Zügen zu genießen.

Gesund durch die Festsaison

Adventskaffees, Weihnachtsfeiern, Heiligabend, Silvester und im Februar schon wieder der Karneval: In der Wintersaison häufen sich die geselligen Anlässe. Eine Erkältungskrankheit kann dann niemand gebrauchen, diese Tipps beugen vor:

- Räume für Zusammenkünfte immer gut lüften.
- Schmierinfektion durch regelmäßiges Händewaschen vermeiden.
- Sich möglichst nicht ins Gesicht fassen, denn dabei können Viren auf die Schleimhäute gelangen.
- Die Nasenschleimhaut mit dem Wirkstoff Carragelose aus der Rotalge wie in algovir Erkältungsspray schützen. Er kann Erkältungsviren am Eindringen in die Zellen hindern – mehr unter www.algovir.de.

Zeit mit der Familie wird in der Festtagssaison groß geschrieben, eine Erkältung braucht dann keiner. Foto: djd/algovir/Getty Images/svetikd

- Die körpereigenen Abwehrkräfte mit viel Schlaf, frischer Luft, Bewegung und gesunder, vitaminreicher Ernährung mit ausreichend Flüssigkeit. *(djd).*

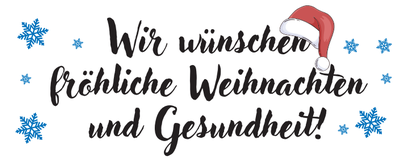

Wenn das Herz zu wenig Blut pumpt ...

Innovatives medizinisches Gerät gibt dem Kreislauf wieder Schwung

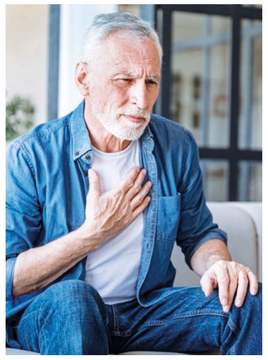

Derzeit leiden Schätzungen zufolge allein in Deutschland rund vier Millionen Menschen an einer Herzschwäche, auch Herzinsuffizienz genannt. Nicht immer wirken Medikamente bei den Beschwerden ausreichend. Foto: DJD/CVRx/Getty Images/brizmaker

In Deutschland leiden etwa vier Millionen Menschen an chronischer Herzschwäche, auch Herzinsuffizienz genannt. Die Betroffenen weisen häufig schwere Symptome wie Atemnot oder Leistungsschwäche auf. Wenn Medikamente dagegen nicht ausreichend wirken - man spricht dann von einer „therapieresistente" Herzinsuffizienz - kann ein kleines, Herzschrittmacher-artiges Gerät aus den USA helfen und unnötiges Leid lindern. Es wirkt durch Stimulierung der sogenannten Barorezeptoren an der Halsschlagader: Die Arbeitslast des Herzens wird verringert und so verbessern sich die Symptome der Herzinsuffizienz. Betroffene sollten beim Hausarzt oder der Hausärztin beziehungsweise dem Kardiologen oder der Kardiologin abklären lassen, ob sie für diese innovative, risikoarme Therapie geeignet sind. *(djd)*

INSANTO KLOSTERBAD NEUMÜNSTER
INSANTO SENIORENRESIDENZEN

Sie sind auf der Suche nach einer stationären Pflege für sich oder Ihre Angehörigen?
Melden Sie sich unter: 04321 783510

Sie möchten bei uns arbeiten?
Besuchen Sie unsere Karrieresseite unter
www.insanto.de

Insanto Seniorenresidenz
Klosterbad
Klosterstraße 30
24534 Neumünster
info-NEU@insanto.de
www.insanto.de
Tel. 04321 783510

Neues aus der Parkresidenz Bad Bramstedt

Nachdem zum 01.07.2024 ein Betreiberwechsel stattgefunden hat und frischer Wind in die Parkresidenz einzog, folgten weitere Veränderungen. Seit Mitte November 2024 hat Jürgen Sturm als erfahrener Heimleiter die Führung übernommen. „Ich habe viele sehr gute, engagierte, tolle MitarbeiterInnen kennengelernt und freue mich, für so ein Team die Weichen stellen zu dürfen", sagt Sturm.

Durch gezielte Werbemaßnahmen konnten erfahrene Leitungskräfte gewonnen werden, die entweder das Team jetzt schon verstärken oder zu Jahresbeginn ihre Arbeit aufnehmen. Damit wird eine lange Zeit der Instabilität in den Pflegeteams beendet. Festangestelltes Personal ist der Garant für konsequent gute Leistungen, ein gutes Miteinander mit den BewohnerInnen und eine gute Stimmung in den Wohnbereichen.

Mit Unterstützung des Eigentümers wird die Modernisierung und Renovierung des gesamten Areals vorangetrieben. Im Januar 2025 beginnt der erste Bauabschnitt, für den BewohnerInnen vorübergehend ihre Zimmer verlassen müssen, bevor sie in modernisierte Räume zurückkehren. Der Eigentümer plant zudem die Einrichtung einer Kindertagesstätte für Kinder der MitarbeiterInnen und Kinder aus Bad Bramstedt.

Nach der Renovierung soll die Verzahnung mit dem Stadtteil verstärkt werden. Neben der Wiedereröffnung des Cafés sind auch kulturelle und musikalische Veranstaltungen geplant, um für BewohnerInnen und SeniorInnen aus der Nachbarschaft attraktive Begegnungsangebote zu schaffen. Doch zunächst feiern wir Weihnachten und wünschen allen ein frohes, besinnliches Weihnachtsfest und ein frohes neues Jahr!

SENIORENRESIDENZ Am Park

Vorsorge für die letzte Reise treffen

Für die frühzeitige Beschäftigung mit der eigenen Bestattung gibt es gute Gründe

In der dunklen Jahreszeit und speziell im Trauermonat November beschäftigen sich viele Menschen mit der eigenen letzten Reise. Dafür gibt es nicht nur emotionale, sondern auch sachliche Gründe: Wer frühzeitig seine Wünsche für die eigene Bestattung festlegt, stellt sicher, dass sie umgesetzt werden.

Vor allem entlastet man mit der Vorsorge Angehörige von Entscheidungen und finanziellen Belastungen. Vorsorge ist umso wichtiger, wenn man sich für eine besondere Form des Gedenkens entscheidet, etwa einen Erinnerungsdiamanten.

Das Verfahren zur Umwandlung von Kremationsasche oder Haaren in einen Diamanten wurde von der Firma Algordanza in der Schweiz entwickelt, mehr Infos: www.algordanza.com. Bei der Finanzierung der Vorsorge können wahlweise 50 oder 100 Prozent eingezahlt werden. *(djd)*

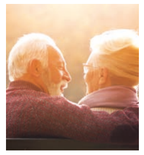

Für eine rechtzeitige Bestattungsvorsorge gibt es viele gute Gründe: Vor allem kann man damit seine Angehörigen von Entscheidungen und finanziellen Belastungen in einer emotional schwierigen Zeit entlasten. Foto: DJD/Algordanza Erinnerungsdiamanten/ Cherries - stock.adobe.com

GRABSTEINE
Hochwertige Qualität für alle Friedhöfe
Friedhofsanträge, Grabeinfassungen, Nachschriften, 5 Jahre Garantie
Liegestein ca. 50 x 40 x 12 cm inkl. MwSt. 239,-
Jeder vertiefte Buchstabe inkl. MwSt. 4,80
DE PAOLI Neumünster
Stoverweg 47 · ☎ 51 553
Beratung nach Terminabsprache
info@contedepaoli.com

AOK
Vorsorge rettet Leben!

Gefahren lauern in Lichterketten und Kinderspielzeug

Verschluckte Knopfzellen können bei Kleinkindern zu schweren Gesundheitsschäden führen

Sei es die Lichterdekoration oder das Kinderspielzeug: Gerade in der Weihnachtszeit werden viele Produkte zum Schmücken und Verschenken verwendet, die mit Batterie-Knopfzellen betrieben werden. Doch Vorsicht: Damit steigt das Risiko, dass Kinder diese in die Hände bekommen und beim spielerischen Ausprobieren verschlucken. Bleibt die Knopfzelle dabei in der Speiseröhre stecken, drohen schwere Schleimhautschädigungen. Die AOK NordWest warnt deshalb die Bevölkerung in Neumünster vor den Gefahren von Knopfzellen für Kleinkinder. AOK-Serviceregionsleiter Stefan Kölpin: „Wir raten dringend dazu, Knopfzellen außerhalb der Reichweite von Säuglingen und Kleinkindern aufzubewahren, da diese ernsthafte Verletzungen in der Speiseröhre verursachen können, wenn sie beim Spielen verschluckt werden. Im Notfall sollte umgehend eine ärztliche Untersuchung erfolgen." Je stärker die Batterie aufgeladen ist und je länger die Knopfzelle in der Speiseröhre verbleibt, desto größer können die gesundheitlichen Schäden sein. Wenn die Knopfzelle die Speiseröhre passiert hat, können dennoch Komplikationen auftreten, zum Beispiel durch zuvor beschädigte Knopfzellen. Dabei können giftige Substanzen austreten, die das Gewebe schädigen. In der Klinik kann entschieden werden, ob die Knopfzelle entfernt werden muss oder die natürliche Ausscheidung abgewartet werden kann. „Das Verschlucken einer Knopfzelle durch ein Kleinkind stellt immer einen Notfall dar. Eltern sollten daher keine kostbare Zeit verlieren und das Kind so schnell wie möglich in eine Klinik bringen, die in der Lage ist, die Knopfzelle mit einem Endoskop zu bergen", sagt Kölpin.

Foto: AOK/Colourbox/rhb.

Mythen und Märchen der Zahngesundheit: Was stimmt wirklich?

In der Welt der Zahnpflege gibt es viele Mythen, die uns das Leben schwer machen. Aber keine Sorge, wir räumen auf – mit einem Augenzwinkern!

„Zahnschmelz regeneriert sich von selbst."
Schön wär's! Leider ist Zahnschmelz wie ein verlorenes Haar auf dem Kopf – weg ist weg. Also lieber sanft putzen, statt darauf zu hoffen, dass die Zähne sich selbst reparieren.

„Wenn ich keinen Zucker esse, bekomme ich keine Karies."
Klingt logisch, aber auch Stärkereiches wie Brot kann Karies fördern, da es zu Zucker umgewandelt wird. Zuckerfrei leben ist nicht gleich Kariesfrei – regelmäßiges Putzen bleibt das A und O.

„Milchzähne sind nicht so wichtig, die fallen ja sowieso aus."
Ja, sie fallen aus, aber das bedeutet nicht, dass sie egal sind. Probleme mit den Milchzähnen können später auch die bleibenden Zähne betreffen. Also lieber auch die Kleinen gut pflegen!

„Wenn's nicht wehtut, ist alles in Ordnung."
Zahnschmerzen sind wie der letzte Gast auf der Party – sie kommen, wenn's schon zu spät ist. Besser ist es, regelmäßig zur Vorsorge zu gehen, bevor's wehtut.

Zahngesundheit braucht keinen Hokuspokus – nur regelmäßige Pflege, gesunde Ernährung und hin und wieder den Gang zum Zahnarzt. So bleiben die Zähne strahlend!

Frische Ideen für eine gesündere Zukunft

Deutscher Nachhaltigkeitspreis Gesundheit: Das sind die Sieger!

Klimaschutz und Nachhaltigkeit sind auch im Gesundheitswesen unerlässlich. Der 2024 von der Barmer mit Dr. Eckart von Hirschhausens Stiftung „Gesunde Erde – Gesunde Menschen" und der Stiftung Deutscher Nachhaltigkeitspreis ins Leben gerufene „Deutsche Nachhaltigkeitspreis Gesundheit" hat deshalb innovative Vorreiter-Projekte ausgezeichnet. Sieger in der Kategorie „Gesundheit stärken" wurde „Krisenchat" zur Stärkung der mentalen Gesundheit junger Menschen. Beim Thema „Versorgung gestalten" ging Platz eins an eine Studie zur nachhaltigen Antibiotikaversorgung (u. a. AOK Baden-Württemberg), im Bereich „Umwelt schützen" siegte das Projekt „Klimafreundlich pflegen" der Arbeiterwohlfahrt (AWO). Mehr unter www.barmer.de/nachhaltigkeitspreis. *(djd)*

dental house
Ganzheitliche Zahnmedizin, Implantologie und Kinderzahnheilkunde in Kaltenkirchen

Wir wünschen Ihnen und Ihren Familien fröhliche Weihnachten!

Wir freuen uns auf Ihren Besuch!

- Kronen und Implantate
- Metallfreier Zahnersatz
- Zahnaufhellung und Bleaching
- Prothetik

- Prophylaxe
- Kinderzahnheilkunde
- Wurzelkanalbehandlungen (Endodontie)

Dentalhouse GmbH
Holstenstraße 32 · 24568 Kaltenkirchen
Tel. 04191/802 11 30
www.zahnaerzte-kaltenkirchen.de

Schnellere Heilung dank PRGF: Dentalhouse Kaltenkirchen setzt auf moderne Methoden

Die Zahnarztpraxis Dentalhouse Kaltenkirchen unter der Leitung von Chefzahnarzt Dr. Marc P. Jarren bietet ihren Patienten eine innovative Methode zur Förderung der Heilung nach Zahnbehandlungen: PRGF (Plasma Rich in Growth Factors). Diese moderne Technik nutzt die natürlichen Heilungskräfte des Körpers, um die Genesung zu beschleunigen und postoperative Beschwerden zu minimieren.

PRGF basiert auf der Verwendung von Eigenblut, das im Labor aufbereitet wird, um die heilungsfördernden Bestandteile zu isolieren. Das daraus gewonnene, plasmareiche Konzentrat wird direkt in das behandelte Gewebe eingebracht, wo es die Regeneration anregt und den Heilungsprozess deutlich beschleunigen kann. Besonders bei chirurgischen Eingriffen wie Zahnimplantaten oder Zahnextraktionen bietet PRGF deutliche Vorteile für die Patienten.

„Durch den Einsatz von PRGF ermöglichen wir eine schnellere Heilung und reduzieren Schwellungen und Schmerzen nach der Behandlung", erklärt Dr. Jarren. „Es ist eine natürliche Methode, die ohne fremde Stoffe auskommt und deshalb besonders gut verträglich ist."

Die Anwendung von PRGF ist nicht nur effektiv, sondern auch sicher. Da ausschließlich körpereigenes Material verwendet wird, besteht kein Risiko von allergischen Reaktionen oder Abstoßungsreaktionen. Patienten berichten von einer deutlich angenehmeren Heilungsphase und einer rascheren Wiederherstellung der gewohnten Lebensqualität.

Mit dem Einsatz von PRGF stellt Dentalhouse Kaltenkirchen sicher, dass Patienten modernste Behandlungsmethoden erhalten, die den Heilungsprozess unterstützen und das Wohlbefinden fördern. „Unser Ziel ist es, dass unsere Patienten so schnell wie möglich wieder gesund und zufrieden sind", betont Dr. Jarren.

Sie erreichen Dr. Marc P. Jarren und sein Dentalhouse-Team unter 04191-8021130 oder unter www.dentalhouse-kk.de

Eine private Zahnzusatzversicherung trägt die Kosten für regelmäßige Prophylaxemaßnahmen, sodass größeren Schäden und aufwendigen Zahnbehandlungen vorgebeugt und der Zahnerhalt bis ins hohe Alter aktiv unterstützt wird. Foto: djd/Versicherungskammer Bayern/Getty Images/ Goodboy Picture Company

Ohne private Zahnzusatzversicherung kann Zahnästhetik schnell teuer werden

Tägliche Mundhygiene und regelmäßige Prophylaxe, etwa durch professionelle Zahnreinigung, erhalten die Zahngesundheit. Insbesondere für die 18- bis 45-Jährigen rücken aber auch kosmetische Aspekte in den Fokus:

Sie investieren in Bleaching, Zahnreinigung und Zahnstellungskorrekturen. Das kann jedoch schnell teuer werden – vor allem, wenn zudem noch Zahnersatz oder kieferorthopädische Behandlungen anstehen. Eine private Zahnzusatzversicherung hilft, mit Prophylaxe-Leistungen größere Schäden und aufwendige Zahnbehandlungen vorzubeugen und den Zahnerhalt bis ins hohe Alter zu unterstützen. Je nach Tarif übernimmt die Zusatzversicherung bis zu 100 Prozent des Eigenanteils - wie der Tarif Zahn-Privat 100 der Krankenversicherer der Sparkassen-Finanzgruppe. Mehr Infos: ukv.de/zahnzusatz. *(djd).*

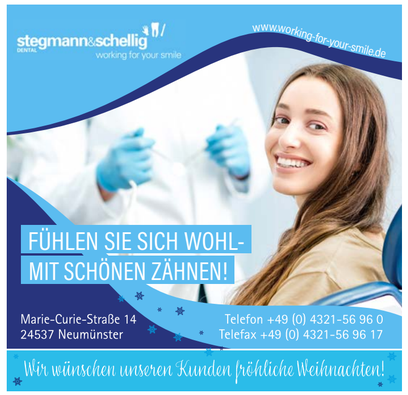

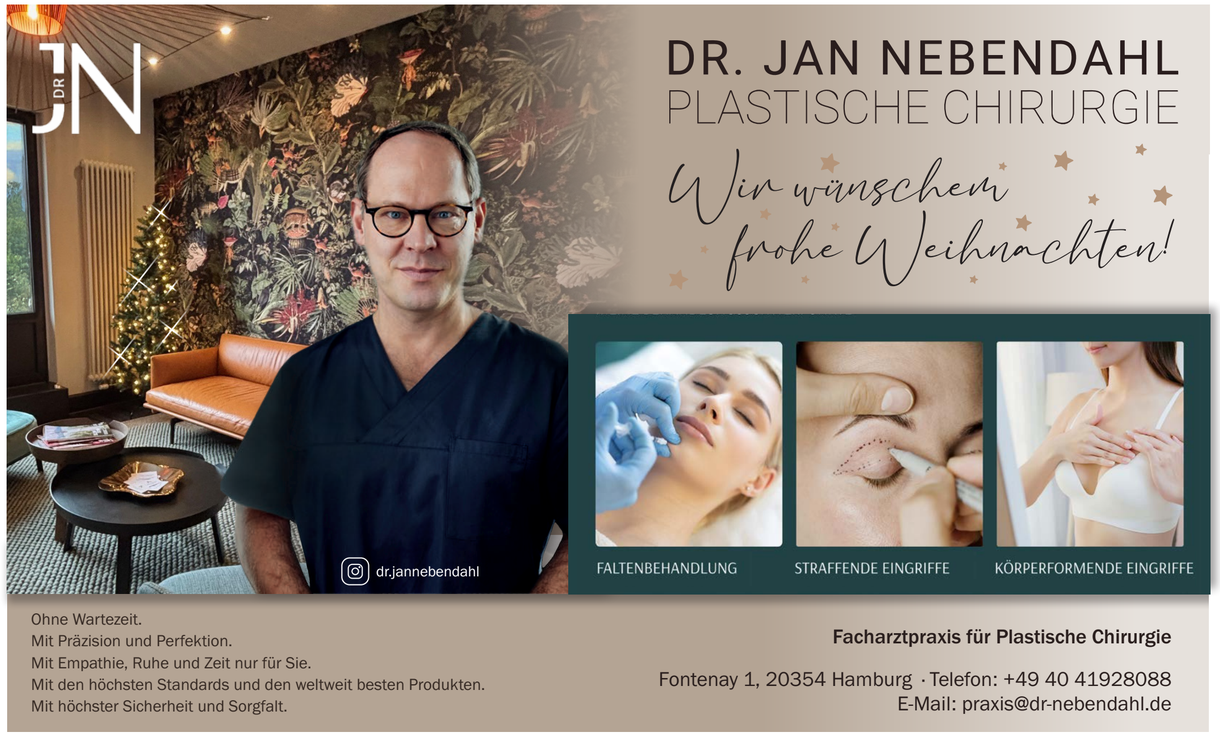

Energie ist Vertrauenssache

Energie ist im Alltag unverzichtbar – und erlebt gleichzeitig einen grundlegenden Wandel. Welche Aspekte sind den Menschen in Deutschland bei der Wahl ihres Energieversorgers besonders wichtig? Neben Qualitäten wie Seriosität und Vielfalt des Angebotes ist die Zuverlässigkeit des Anbieters (knapp 70 Prozent) ein zentrales Entscheidungskriterium. Dies hat eine aktuelle Civey-Umfrage im Auftrag von E.ON ergeben. Ein guter Service ist für rund jede zweite befragte Person ausschlaggebend und fast ein Drittel achtet darauf, dass der Energieversorger zum Beispiel auch Solaranlagen oder Wärmepumpen anbietet, um die Energiewende im eigenen Haushalt vorantreiben zu können. (djd).

Energie erlebt einen grundlegenden Wandel. Verbraucher wünschen sich laut einer aktuellen Umfrage nicht nur eine preislich attraktive, sondern auch verlässliche Versorgung. Foto: djd/E.ON/Getty Images/Philipp Waterman

DER MÖBEL FRITZ'E
Inhaber FRITZ SCHEEL
Umzüge · Möbeltransporte · Möbeltaxi
Verkauf von Seniorenbetten verschiedener Größen und Farben sowie andere Möbel
Tel./Fax 0 43 21 / 4 86 69 · Mobil 01 71 / 6 82 60 57
Fröhliche Weihnachten!

Brembach Kälte Klima Lüftung
Wir wünschen coole Weihnachten!
KÄLTE, KLIMA, LÜFTUNG
Ihr Fachmann in Stuvenhütten seit über 20 Jahren.
Wir planen, installieren und reparieren alles rund um die Kälte-, Klima- und Lüftungstechnik, ob für Privat, Gewerbe oder Industrie. Auch Wärmepumpen gehören zu unserem Tätigkeitsfeld.
Firma Brembach GmbH - Kälte-Klima-Lüftung · Stuvenborner Straße 8 · 24643 Struvenhütten · info@brembach-gmbh.de · 0 41 94 / 980 570 · Fax: 0 41 94 / 980 571

Holz- und Dachbau GmbH
Beuck & Pietzsch
Zimmerei/Dachdeckerei
Dr.-Hermann-Lindrath-Str. 24
23812 Wahlstedt
Tel. 0 45 54-70 55 80
Fax: 0 45 54-70 52 46
Wir wünschen unseren Kunden und Geschäftspartnern besinnliche Feiertage!
www.bp-holzbau.de

Simone SPECK Malermeisterin
Christianstraße 29
24534 Neumünster
Gemeinsam gestalten wir Ihr Leben neu.
Mit dem gesunden Wohlfühl-Effekt
E-Mail: info@simone-speck.de
www.simone-speck.de

Aufdoppeln, nicht abreißen!

Ältere vorhandene Fassadendämmungen für einen besseren Wärmeschutz verstärken

Viele ältere Gebäude verfügen bereits über eine Wärmedämmung – auch wenn diese nicht mehr den heutigen Ansprüchen entspricht. Ein kompletter Austausch ist deshalb nicht immer notwendig, stattdessen sollten Hauseigentümer eine mögliche Aufdopplung prüfen lassen. Das spart bares Geld und vermeidet unnötigen Müll, erklärt Antje Hannig vom Verband für Dämmsysteme, Putz & Mörtel (VDPM): "Langzeituntersuchungen des Fraunhofer-Instituts für Bauphysik (IBP) belegen, dass ältere Wärmedämm-Verbundsysteme auch nach über 40 Jahren noch voll funktionstauglich sind. Daher kann die Aufdopplung in vielen Fällen sehr sinnvoll sein." Dazu müssen einige bauliche Voraussetzungen erfüllt sein. Erfahrene Fachhandwerker und zertifizierte Energieberater vor Ort können über die Möglichkeiten informieren. *(djd).*

Ein frohes Weihnachtsfest und einen guten Rutsch ins neue Jahr!
Schlüter TISCHLEREI
- moderne Fenster / Türen in Holz und Kunststoff
- individuelle Möbel nach Maß
- kompletter Innenausbau
- Reparaturen und Verglasung
- Treppen und Wintergärten
- Smart Home Integration bei Sonnenschutz und mehr
Dorfring 47 · 24598 Boostedt
Tel. 04393 - 97 17 51
Fax: 04393 - 97 17 50
www.schlueter-tischlerei.de
Schlüter BESTATTUNGEN
ERD FEUER BAUM SEE
- Wir begleiten Sie
- Ihr Bestattungsinstitut für Boostedt und Umgebung
- Im Trauerfall jederzeit für Sie 24 Std. erreichbar
- persönliche Bestattungsvorsorgen
- eigene Trauerhalle
- Grabdenkmalausstellung
Der Bestatter
Joachim Schlüter Tischlermeister
Innovation und Tradition im Handwerk vereint
Dorfring 47 · 24598 Boostedt Tel. 04393 - 13 89
Dorfstraße 21 · 24635 Rickling Tel. 04328 - 17 09 40
www.schlueter-bestattung.de

Wir wünschen fröhliche Weihnachten!
JK KRÜGER
HEIZUNG + SANITÄR + LÜFTUNG
HAFERKAMP 8, 24598 BOOSTEDT
M. 0160 852 90 20 | INFO-KRUEGER@GMX.DE

✓ Notdienst
✓ Heizung
✓ Sanitär
✓ Brennwerttechnik
✓ Reparaturen
✓ Heizungswartung
Käshammer
Wir wünschen allen Kunden und Geschäftspartnern fröhliche Weihnachten!
Unser Büro ist ab 23.12.24 bis einschließlich 05.01.25 geschlossen
Unser Notdienst steht Ihnen gerne zur verfügung!
Inhaber: Bianca Herzog
Wiesenweg 8, 23812 Wahlstedt, Tel. 0 45 54 - 64 52
www.kaeshammer-heizung.de

Kerzenlicht gehört in der Advents- und Weihnachtszeit für die meisten Menschen mit dazu. Laut einer repräsentativen Umfrage* des Rauchmelderherstellers Ei Electronics wird auch dieses Jahr mehr als die Hälfte der Deutschen einen Adventskranz mit echten Kerzen zu Hause haben. Doch sind sich die Menschen auch der erhöhten Brandgefahr bewusst? Und wie steht es mit der Rauchmelder-Ausstattung für den Ernstfall?

Ein Rauchmelder im Wohnzimmer warnt frühzeitig, wenn ein Feuer entsteht. So lässt sich die Advents- und Weihnachtszeit sicher genießen. Foto: Ei Electronics/akz-o

Die „schönste Zeit des Jahres" wird nach wie vor mit stimmungsvoller Beleuchtung und Gemütlichkeit verbunden. 50 Prozent der Befragten bevorzugen hierbei echte Kerzen als Dekoration für den heimischen Adventskranz. Trotz der großen Auswahl an Alternativen würden nur knapp elf Prozent elektrische Kerzen oder eine Lichterkette wählen. Zehn Prozent sind unschlüssig und knapp ein Drittel entscheidet sich gegen einen Adventskranz.

Damit die Rauchmelder im Ernstfall funktionieren, sind eine jährliche Wartung und Kontrolle empfehlenswert. Dafür einfach die Raucheintrittsöffnungen auf Verschmutzungen prüfen und den Testknopf drücken: Ertönt ein Signal, ist alles in Ordnung. Sicherheitshalber sollte man auch noch das auf dem Gerät vermerkte Austauschdatum prüfen. Wie bei allen Elektrogeräten ist auch die Lebensdauer eines Rauchmelders begrenzt und nach zehn Jahren sollten die kleinen Lebensretter erneuert werden. *(spp-o)*

Wir wünschen frohe Weihnachten
Paul Runge Bauunternehmen
- Meisterbetrieb seit 1893 -
131 Jahre
• Neubau von Ein- und Mehrfamilienhäusern
• An- und Umbau
• Altbausanierung
• Innenausbau
• Fliesenarbeiten
• Energetische Sanierung u.Modernisierung
Inh. Dennis Hasselmann e.K.

LINDEMANN Parkettleger & Montageservice
Inh. Sven Lindemann
Holzfußböden & Laminat
Holztreppen
Design Belag/Planken
Innentüren & Fenster
Küchenmontage
Verlegung von Bodenbelägen
Tel: 04321-877 14 64
Fax: 04321-518 48 6
Mobil: 0171-703 61 22
sven@lindemannparkettleger.de
Zur Osterheide 41
24634 Padenstedt
www.lindemannparkettleger.de
Wir wünschen schöne Feiertage!

Wir wünschen fröhliche Feiertage
GEBRÜDER FABIAN
SCHROTT · METALLE
Niederlassung Pinneberg
Haderslebener Straße 1B
25421 Pinneberg
04101 78 43 995
info.pinneberg@gebrueder-fabian.de
Niederlassung Kaltenkirchen
Leibnizstraße 8
24568 Kaltenkirchen
04191 7227888
info.kaltenkirchen@gebrueder-fabian.de
Niederlassung Hamburg
Schnackenburgallee 192
22525 Hamburg
040 54754670
info@gebrueder-fabian.de
www.gebrueder-fabian.de

Fliesen - Kamine - Kachelöfen
Meisterbetrieb
Raik Hagemeister
Kieler Straße 5
24568 Kaltenkirchen
Tel. 0 41 91 / 91 03 60
Fröhliche Weihnachten und einen guten Rutsch!
MAIL: OFEN@KAMINE-HAGEMEISTER.INFO

Wir wünschen frohe Weihnachten!
HAHN
Aqua-Clear Wassertechnik GmbH
Alexander Hahn
Meisterbetrieb
Am alten Sportplatz 22
24623 Großenaspe
Tel. 04 32 7/ 14 09 91
Fax 0 4327 /1 40 99 2
Mobil 01 71 /7 47 50 73
• Wasseraufbereitung
• Heizung & SanitŠr
• Pumpentechnik
• regenerative Energie

JÖRG GRAGERT GmbH
Sanitär – Heizung – Pumpen
Ihr Partner für:
Brennwerttechnik | Komplettbäder | Klimaanlagen
Solarenergie | Notdienst
Ulzburger Straße 644
22844 Norderstedt
Tel.: 040 /53 53 00 90
office@jght.de
www.Gragert-Sanitaer.de

ROHWER BICHEL
Die Zimmerermeister
• Dachstühle • Gauben • Carports
• Dachsanierung • Zwischensparren
• Aufsparrendämmung
• Dacheindeckung aller Art
• Dachflächenfenster • Hallenbau
• Landwirtschaftliche Neu- und Umbauten
Iloo-Weg 11a
24644 Timmaspe
Tel. 04392/16 23
Fax 04392/54 94
www.rohwer-bichel.de • e-Mail: kontakt@rohwer-bichel.de
Wir wünschen fröhliche Weihnachten und ein gesundes neues Jahr!

Kramm & Weinert
Bedachungen
- Meisterbetrieb -
WIR WÜNSCHEN EIN FRÖHLICHES Weihnachtsfest
Wer wir sind
IHRE ZUFRIEDENHEIT IST UNSER ANSPRUCH
✓ Zuverlässigkeit & Termintreue stehen für uns im Mittelpunkt
✓ Unsere Materialien wählen wir mit Bedacht & setzen auf Topqualität
✓ Immer für Sie im Einsatz im Raum Schleswig-Holstein & Hamburg
Kramm & Weinert Bedachungen GmbH & Co. KG
Stoverweg 47 · 24536 Neumünster+49 157 31 31 33 54
+49 162 15 10 32 7 · info@kw-bedachungen.de

WOHNKOMFORT RAUF, ENERGIEKOSTEN RUNTER

MIT MODULAREN HOLZHÄUSERN ZUKUNFTSFÄHIG BAUEN

(DJD). Im Winter zu kalt, im Sommer zu heiß? Das muss nicht sein: Im gut gedämmten Zuhause fühlt man sich zu jeder Jahreszeit wohl. Eine effiziente Dämmung der Gebäudehülle sorgt jedoch nicht nur für behagliche Wohnräume, sondern hält auch die Nebenkosten im Zaum.

Energieeffizienz ist das große Thema in der Baubranche: Bis zum Jahr 2050 möchte die Bundesregierung einen nahezu klimaneutralen Gebäudestandard realisieren. Dieses Ziel kann allerdings nur mit einem größeren Anteil an energieeffizienten Gebäuden als bisher erreicht werden. Denn die klassische Bauindustrie verursacht hohe CO2-Emissionen, etwa bei der Herstellung von Zement oder Beton. Hier sind zukunftsfähige Alternativen gefragt – wie die modulare Holzbauweise.

Heute schon an morgen denken

Es gab wohl nie einen geeigneteren Zeitpunkt, in die energetische Qualität eines Hauses zu investieren. Denn schon ab 2025 dürfen in Deutschland nur noch Häuser gebaut werden, die dem KFW 40-Standard entsprechen. Die Kennzahl 40 gibt dabei an, dass das Effizienzhaus lediglich 40 Prozent der Primärenergie benötigt, verglichen mit einem herkömmlichen Referenzgebäude (nach aktuellem Gebäudeenergiegesetz). Erreicht wird dies durch verbesserte Dämmung in Verbindung mit effizienten Heiz- und Anlagentechniken wie einer Photovoltaik-Anlage, einer Wärmepumpe oder auch einem Gründach. Der sogenannte U-Wert beschreibt die Dämmeigenschaft aller Außenbauteile eines Hauses. Je kleiner der U-Wert, desto besser die Wärmedämmung. Bei modularen Fertighäusern von Smart House etwa sind alle Außenwände sowie Boden- und Deckenplatten Passivhauskomponenten und übertreffen mit ihren U-Werten sogar die Anforderungen an den aktuellen Passivhaus-Standard. Sie geben keine Wärme an ihre Umgebung ab, das spart Heizenergie und damit bares Geld. Somit leben die Bewohner nahezu autark und machen sich unabhängiger von steigenden Energiepreisen. Unter www.smart-house.com bekommen Interessierte einen Überblick, was beim Hausbau heute schon möglich ist.

Der Umwelt zuliebe

Auch Nachhaltigkeit ist im Bereich Hausbau ein großes Thema. Klimaschutz und Ressourcenschonung sind heute wichtiger denn je. Der Naturbaustoff Holz spielt dabei eine große Rolle. Als nachwachsender Rohstoff und CO2-Speicher ermöglicht er ein umweltfreundliches und nachhaltiges Bauen. Holz fungiert zudem als natürliche Klimaanlage. Durch die Verwendung trockener Baustoffe und der witterungsunabhängigen Produktion in einer geschützten Produktionshalle wie bei Smart House werden Witterungseinflüsse wie Feuchtigkeit vermieden. Das gewährleistet eine hohe Holz- sowie Baugualität.

WTT Nord GmbH Wärme- und Tanktechnik
• Tankreinigung
• Tankanlagenbau
• Haase-Tank Service
• Tankdemontagen
• Heizungsbau
• Heizungsmodernisierung
• Heizungswartung
• Öl - Gas - Solar
Kostenlose Rufnummer: 0 800 - 9 88 66 73
WTT Nord GmbH
Ottostr. 2
24145 Kiel / Wellsee
Merry Christmas
Telefon 0431/7 17 83 15
Fax 0431/7 17 83 25
E-Mail info@wttnord.de
Internet www.wttnord.de

Hauselektrik • Kundendienst • Elektroinstallation
Elektro Otto Meisterbetrieb
SCANNEN KONTAKT SICHERN.
Tel. 04109 554 83 07
Norderstedt • Tangstedt • Hamburg

blum + kahl raumausstattung
Wir wünschen fröhliche Weihnachten!
Unsere Leistungen: Bodenbeläge · Wandbespannungen · Gardinen und Vorhänge · Polsterarbeiten · innen- und aussenliegender Sonnenschutz Reinigung von Gardinen, Vorhängen, Polstermöbel und Teppichen.
Landweg 27 (Zugang Rosenstraße) · 24576 Bad Bramstedt
Telefon Bad Bramstedt 04192/2228 · Telefon Großenaspe 04327/553
Telefax 04192/8308
www.blum-kahl.de • info@blum-kahl.de

Fröhliche Weihnachten!
Jan T. Martens GmbH
Heizungs- und Lüftungsbau, Wärmepumpen
Wartung von Öl- und Gasfeuerungsanlagen
Solaranlagen, Sanitärinstallation, Bäder
Tel.: 0 41 92 / 8 19 23 68
Mobil: 01 70 / 3 58 11 84
E-Mail: martens-gmbh@gmx.de
Kieler Straße 138 · 24649 Wiemersdorf

Mineralisches Leichtbeton-Mauerwerk ermöglicht einen hohen baulichen Brandschutz

Ein offenes Feuer, überlastete Steckdosen oder defekte Elektrogeräte: In den eigenen vier Wänden kann jederzeit ein Brand ausbrechen. Vorausschauende Bauherren legen daher bereits bei der Planung ihres Eigenheimes großen Wert auf wirksame Brandschutzmaßnahmen. Eine massive Gebäudehülle bietet sehr gute Voraussetzungen dafür. Leichtbetonsteine bestehen zum Großteil aus Bims – einem mineralischen Baustoff, der bei der Eruption von Vulkanen entsteht und somit offiziell als „nicht brennbar" (Baustoffklasse A1) gilt. Der so gewährleistete hohe Brandschutz sorgt dafür, dass die Bewohner im Ernstfall das Gebäude sicher und ohne Rauchgasvergiftung verlassen können. Unter www.klb-klimaleichtblock.de etwa gibt es ausführliche Informationen für angehende Hauseigentümer. *(djd).*

Massive Einfamilienhäuser aus Leichtbeton-Mauerwerk: Rein mineralische Leichtbeton-Wände gelten als „nicht brennbar" und vermindern die Verbreitung von Rauchgasen. Foto: djd/KLB Klimaleichtblock

GÖRGÜ HYDRAULIKSERVICE MASCHINENBAU GMBH
Görgü Hydraulik
Ihr Partner in den Bereichen Hydraulik, Pneumatik und Elektrik
wünscht fröhliche Weihnachten!
Görgü Hydraulik Maschinenbau GmbH
Industriestr. 15 a-d
24558 Henstedt-Ulzburg
Tel.: +49 (0) 4193 / 89 77-0
Fax: +49 (0) 4193 / 89 77-77
Mail: bewerbung@goergue-hydraulik.de

Merry Christmas
Farbe ist Leben!
A. BIELENBERG
Malerfachbetrieb seit 1906
04321 - 99 66 11
www.maler-bielenberg.de

Wir wünschen allen Kunden ein besinnliches Weihnachtsfest,
bleiben Sie gesund und genießen Sie ein paar ruhige Momente im Kreise Ihrer Lieben
das Team der Günther Guse GmbH
Günther Guse GmbH
Alte Dorfstr. 39
22848 Norderstedt
Tel: 040-5231071
www.guse-haustechnik.de

H.DUVE
Fliesenverlegung GmbH Meisterbetrieb
Mitglied der Innung des Baugewerbes
Wir wünschen fröhliche Weihnachten und einen guten Rutsch ins neue Jahr 2025
Wiesenstraße 22 · 24539 Neumünster
Telefon 04321/83428 · Fax 04321/83513
www.fliesen-duve.de

Meisterbetrieb/Verlegung
Ausstellung/Verkauf
Mo.-Fr. 9.00-12.30 · 14.00-18.00 Uhr
Samstag 9.00-13.00 Uhr
Krummredder 52 · 24539 Neumünster
Tel. 04321/73928 · Fax 04321/73782
www.fliesen-reetz.de
FLIESEN REETZ
Wir wünschen allen eine besinnliche Weihnachtszeit!

Glaserei Manske
GM
Frohliche Weihnachten!
Informiere dich hier!
Wir retten deine Fenster
DIE Alternative zum Fenstertausch
www.Fensterretten.de
Maienbeeck 12-14 | 24576 Bad Bramstedt
04192-1479 | info@glaserei-manske.de

Fugenlos duschen - modern, stilvoll, pflegeleicht

Die Firma Peter Kröplin aus Barmstedt ist auf fugenlose Bäder spezialisiert. Was früher mit viel Schmutz und Lärm verbunden war, gehört nun der Vergangenheit an.

Bei der fugenlosen Badsanierung werden, abhängig von der Beschaffenheit der Fliesen, die fugenlosen Platten direkt auf die bestehenden Fliesen geklebt. Diese Methode eignet sich hervorragend für Teilrenovierungen, beispielsweise wenn ein Duschbereich altersgerecht umgebaut oder eine Badewanne durch eine Dusche ersetzt werden soll. Dank der Vielzahl an verfügbaren Motiven sind der Kreativität keine Grenzen gesetzt. Auch für eine Komplettsanierung sind die Badprofis aus Barmstedt die idealen Ansprechpartner. Ein wesentlicher Vorteil besteht darin, dass die gesamte Badsanierung aus einer Hand angeboten wird. Die langjährigen Mitarbeiter sind auf fugenlose Bäder spezialisiert und finden für jedes Problem die passende Lösung.

Am 11. Januar von 10:00 bis 14:00 Uhr laden wir Sie ein, das fugenlose Bad live zu erleben. In unserer 200 m² großen Badausstellung in Barmstedt haben Kunden die Möglichkeit, sich einen ersten Eindruck zu verschaffen und Fragen an unsere Badprofis zu stellen.

links: Isabell Stöver Ausstellungsberatung/Badplanung , rechts: Karsten Schlüter Geschäftsführer und Badprofi

Manfred Spalding
Inh. Dennis Jastorff
Sanitär-, Heizungs- und Klimatechnik
• Sanitär- und Heizungsanlagen • Badneuanlagen • Bad Kompletts anierungen und barrierefreie Bäder • Wartungen von Gas- und Ölfeuerungsanlagen
• Solartechnik und Wärmepumpen • Bauklempnerei und 24-Stunden-Notdienst
Sanitär
Gasheizung
Bauklempnerei
Wir wünschen fröhliche Weihnachten!
Altonaer Str. 69, 24534 Neumünster
Tel. 04321/4 64 46, Fax 4 66 20
spaldingnms@gmx.de

Fröhliche Weihnachten
Dachdeckerei Meisterbetrieb Timo Kasper
Unsere Leistungen sind:
• Steildach und Flachdachsanierung
• Bekleiden von Außenwänden
• Decken von Schieferornamenten
• Bauklempnerarbeiten (Dachentwässerung)
• Einbau von Wohnraumdachfenster
• Reparatur und Wartung von Dächern
Telefon: 04322/8809900
info@dachdeckerei-kasper.de
www.dachdeckerei-kasper.de

TAG DER OFFENEN TÜR
11. JANUAR
10.00 BIS 14.00 UHR
Besuchen Sie unsere Badausstellung.
Fugenlose Badsanierung:
• Für Teil- und Komplettsanierungen
• Stoß- und Wasserfest
• Fugenlos
• Einfache Reinigung
Nachher
Vorher
Peter Kröplin
Meisterbetrieb
Bad-Heizung-Solar
Schusterring 38
25355 Barmstedt
Tel: 04123 - 3339

Haushalts-auflösung
Entrümpelung mit Wertanrechnung
· Wir nehmen alles mit · Fachgerechte Entsorgung · Besenrein, Festpreis
· Zuverlässig und Seriös
0172 / 40 25572

HoWe-Umzüge
Horst Weige
Entrümpelung & Transporte
· Geschultes Fachpersonal
· Büroumzüge, Elektroarbeiten
· Möbeleinlagerungen
· Möbeltransportversicherung
· Möbelmontage durch Tischler
Kostenvoranschlag, Umzugskartons sowie Anfahrt kostenlos! Testen Sie uns
Ellerhoop: 0 41 20 / 707 940
Barmstedt: 0 41 23/92 26 570
Wedel: 0 41 03 / 80 33 903

BBR Behnke Bau
Rotenhahn GmbH
Meisterbetrieb
Überzeugen Sie sich selbst!
Telefon 04347/71774
für Arbeiten rund um Ihr Haus aus einer Hand. Ihr Spezialist für Pflaster- und Tiefbauarbeiten aller Art.
· Kelleraußenwandisolierung
· Terrassen, Auffahrten, usw.
· Herstellung von Außenanlagen
· Entwässerung
Frohe Weihnachten
GaLa-Bau BBR GmbH
Rumohr
Rotenhahner Weg 2
www.behnke-bau-rotenhahn.de
behnke-bau-rotenhahn@online.de
01757309506

ALLES UNTER EINEM DACH • ALLES AUS EINER HAND
Reese Baugeschäft
Hermann Reese Baugeschäft GmbH und Co. KG
Reese Garten- und Landschaftsbau GmbH
KR MIETSERVICE BAUMASCHINENVERMIETUNG
Eiderkampsredder 6, 24582 Bordesholm, Tel. 0 43 22 - 30 32, Fax 0 43 22 - 69 16 06
E-Mail info@reese-bau.de · www.reese-bau.de
Das Team von Reese wünscht fröhliche Weihnachten!

GLASEREI DIRK NICKEL
Meisterbetrieb
Fenster- und Glaserarbeiten aller Art
Wir wünschen all unseren Kunden und Geschäftspartnern besinnliche Weihnachten
Elmenhorstweg 6 · 24629 Kisdorf-Wohld · Tel. 04194-8209
E-Mail: info@glaserei-nickel.de

Fachbetrieb für Mähroboterinstallation
BM Bernhard Meyer
SEIT 25 JAHREN
Mietservice!
Husqvarna Mähroboter
- Vertikutierer
- Mini-Bagger 1,4 t
- Gartenfräsen
- Rüttelplatten - Anhänger
NEU Verkauf von Mährobotern
Beratung, Verkauf u. Installation
- Radlader zur Vermietung
- Service für das Fachhandelsprogram
- Iseki Stützpunkt
Kommunaltechnik • Gartengeräte
Neu/Gebrauchtmaschinen
Braaker Weg 2 • Tel. 04328/1600
24626 Willingrade (B 205)
Wir wünschen unseren Kunden ein besinnliches Weihnachtsfest

PETTER Baum- und Gartenpflege
Ihr Partner für Baum- und Gartenpflege
· Baumpflege · Gartenpflege
· Seilklettertechnik · Pflasterarbeiten
· Minibaggerarbeiten
· Dachrinnenreinigung
· Terrassen- und Pflastersteinreinigung
· Carport- und Terrassenbau
· Zaunbau
Waldemar Fetter
Inhaber
Segeberger Straße 11c · 23829 Wittenborn
Tel.: 0172 525 991 2 · waldemar-fetter@gmx.de
www.fetter-baum-gartenpflege.de
Wir wünschen fröhliche Weihnachten

Die Natur in die Wohnung holen

Zimmerpflanzen bringen die Natur in die eigenen vier Wände und vermitteln damit ein Gefühl der Behaglichkeit. Mit einem geschickten Kombinieren von Pflanzen unterschiedlicher Größe und Formen lässt sich ein kleiner, privater Dschungel als Rückzugsort schaffen. Damit die Freude an den immergrünen Mitbewohnern möglichst lange währt, kommt es auf einige Kniffe bei der Pflege an.

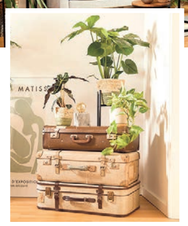

BEIM STAUBWISCHEN DIE PFLANZEN NICHT VERGESSEN

Pflanzen benötigen Licht, Wasser und Nährstoff, um gesund gedeihen zu können. Was so banal klingt, ist in der Praxis doch mit einigen Tücken verbunden. Direkte und dauerhafte Sonneneinstrahlung etwa kann einzelne Blätter verbrennen, zu dunkle Standorte in der Wohnung wiederum bremsen das Wachstum aus. Und auch beim Gießen kommt es auf die richtige Dosis an, erklärt Compo-Gartenexperte Werner Peitzmann: „Damit sich keine Staunässe im Blumentopf bildet, sollte Pflanzenfreunde nicht zu viel, dafür aber regelmäßig einmal die Woche wässern." Wichtig sei zudem eine regelmäßige Blattpflege, damit die Pflanzen ausreichend Licht und Kohlendioxid für eine reibungslose Photosynthese erhalten. „Da Staub auf den grünen Blättern wie eine Barriere für Licht wirkt, sollte man also beim Staubwischen auch an die Pflanzen denken", so Peitzmann. Hier empfehle es sich, vorsichtig mit einem sauberen Tuch ohne Reinigungsmittel über die Blätter zu wischen. Vom Befeuchten der Blätter hingegen sei grundsätzlich abzuraten.

Unter www.compo.de etwa gibt es viele weitere Tipps für die richtige Pflege von Zimmerpflanzen und Ideen für Problemzonen in der Wohnung wie dunkle oder kühle Bereiche. *(djd).*

Ein kleiner Dschungel fürs Zuhause: Mit Zimmerpflanzen zieht Behaglichkeit ein. Mit ihren grünen Farbtupfern werten Zimmerpflanzen jede Wohnung auf. Fotos: djd/Compo/Witte Wattendorff

PETER EGGERS
Motor-, Forst- und Gartengeräte
Inh. Petra Möller e.K.
STIHL
40 Jahre
VERKAUF & REPARATUR
Hamburger Chaussee 19a
24623 Brokenlande
Fax 0 43 27 / 10 17
Tel. 0 43 27 / 10 11
www.motorgeraete-eggers.de
Wir wünschen unseren Geschäftspartnern und Kunden ein besinnliches Weihnachtsfest

Komplettdienstleister
Fadil Gören
Haus & Garten
Wir wünschen fröhliche Weihnachten!
• Gartengestaltung u. Pflege
• Fräsen: Mutterboden u. Baumstubben
• Vertikutieren inkl. Rasensaat & Dünger
• Erd-, Pflanzen, Zaun- u. Pflasterarbeiten
• Abfallentsorgung
• Heckenbeschnitt
• Baumfällarbeiten
• Rollrasen inkl. Verlegung u. Altentsorgung
• Einmalig- und Dauerpflege
Tel.: 04191 - 867 99 99
Stubbenwiese 9 · 24568 Kaltenkirchen · Mobil: 0174-7765846 · haus-u-garten@web.de

WK KIRCHNER
MOTORGERÄTE KIRCHNER
GROSS NIENDORF
BERATUNG · VERKAUF · SERVICE
Frohes Fest
und ein guten Rutsch ins neue Jahr
Werner Kirchner GmbH & Co. KG
Oldesloer Str. 6
23816 Groß Niendorf
☎ 04552 289
www.motorgeraete-kirchner.de
info@motorgeraete-kirchner.de

Ab sieben Grad ist Zeckenzeit

Haustiere müssen auch bei mildem Herbst- und Winterwetter geschützt werden

Die „kalte" Jahreszeit wird immer wärmer. Laut dem Deutschen Wetterdienst gab es zuletzt zwölf zu warme Winter in Folge. Eine negative Auswirkung ist die Verlängerung der Zeckensaison. Denn die Blutsauger werden schon ab circa sieben Grad Celsius, welche bei mildem Herbst- und Winterwetter schnell erreicht sind, aktiv. Besitzer von Hunden und Freigängerkatzen müssen ihre Vierbeiner deshalb ganzjährig vor Zecken schützen. Doch nicht jeder will dabei auf Chemie setzen. „Zu den Naturmitteln, deren Wirksamkeit durch Studien belegt ist, gehört die Nahrungsergänzung Formel-Z für Hunde und Katzen", so Tierarzt Dr. Enrico Schramm. „Sie kann den Zeckenbefall bei Hunden nachweislich um 70 Prozent reduzieren." Die meisten Tiere mögen die Tabletten als Leckerli – mehr Infos unter www.formel-z.info. *(djd).*

Die Winter in Deutschland werden immer milder. Hunde müssen deshalb ganzjährig gegen Zecken geschützt werden. Foto: djd/Formel-Z/Getty Images/Aleksandar Nakic

Carnivora Tiernahrung
Frischfleisch für Hund, Katze, Frettchen & Co.
Wir wünsche fröhliche Feiertage!
Happy Hour!
Jeden Freitag von 15.30 bis 17.00 Uhr
Wir freuen uns auf Euch!
20% Auf alles aus der Frischetheke
Kieler Straße 16 · 24568 Kaltenkirchen
(Vorbestellungen per Telefon oder per E-Mail sind erwünscht)
info@carnivora-tiernahrung.de · Tel. 04191/7238573
Öffnungszeiten: Mo, Di, Do: 10 -13 Uhr & 16 - 18 Uhr
Mi: 10-13Uhr16 - 18:30 Uhr, Sa: 12 - 16 Uhr

PRESSEINFORMATION VR CLASSICS Neumünster
13. - 16. Februar 2025

Unglaublich, 30 Jahre Neumünsteraner Schauwettbewerb der Reitvereine

30 Jahre Schauwettbewerb der Reitvereine bei den VR CLASSICS Neumünster

Laut, bunt und spektakulär – der Schauwettbewerb der Reitvereine, präsentiert von den Volksbanken Raiffeisenbanken, feiert im Februar 2025 sein 30-jähriges Jubiläum in den Holstenhallen Neumünster. Dieser Publikumsliebling hat in den vergangenen 29 Jahren mit 78 Show-Teams und 177 fantasievollen Schaubildern begeistert – und dabei nicht nur Dezibel-Rekorde, sondern auch die Herzen der Zuschauer gebrochen.

Was die Teams auf die Beine stellen, ist ebenso vielfältig wie beeindruckend: Von Märchenfiguren über Zeitgeist-Themen wie „Disco auf dem Bauernhof" bis hin zu kreativen Klassikern wie „Jules Verne" oder „Der König der Löwen" – die Darbietungen sorgen jedes Jahr aufs Neue für Überraschungen. Sechs Minuten haben die Akteure Zeit, ihre Geschichten aufwendig in Szene zu setzen, oft unterstützt durch spektakuläre Effekte wie Feuer, Wasser oder Nebel.

Der Zusammenhalt der Teilnehmer ist ebenso beeindruckend wie ihre Kreativität. Vereine aus ganz Norddeutschland – von den Inseln Fehmarn und Föhr bis Hamburg – reisen mit ihren Pferden, Ponys und Statisten an. Die Schaubilder verbinden sportliches Können, Teamarbeit und logistische Meisterleistungen. Ob es drei Paare oder 200 Akteure sind – jede Darbietung ist einzigartig und hinterlässt einen bleibenden Eindruck.

Am Donnerstag, den 13. Februar 2025, treten sechs Teams erneut an, um mit rasanten, mitreißenden oder auch nachdenklichen Bildern zu begeistern. Sieger der Vorjahre treffen auf Neulinge mit frischen Ideen – ein Spektakel, das man nicht verpassen sollte.

Die VR CLASSICS Neumünster finden vom 13. bis 16. Februar 2025 statt. Tickets gibt es telefonisch unter 04321-755421, per E-Mail an tickets@vr-classics.de oder online bei Reservix. Weitere Informationen unter reitturnier-neumuenster.de.

Gekürzt (Markt Echo Nord)

HALLENBAU MALCHIN GMBH
Reithalle
Pferdestall
Mehrzweckhalle
Wir bauen nach Ihren individuellen Wünschen zum fairen Preis.
www.hallenbau-malchin.de
info@hallenbau-malchin.de
Felmer Str. 4c
24251 Osdorf
Tel: 04346 369 743
Fax 04346 369 744
Fröhliche Weihnachten!

Tierfutter und -zubehör
Gartenbedarf • Reitartikel
zu fairen Preisen
DIE GRÜNE HALLE
H.O. Reimers
Segeberger Str. 20e • 24576 Bad Bramstedt
Tel. 04192/4247
Mo.-Fr. 9-12 und 14-18 Uhr • Sa. 9-13 Uhr

Schritt für Schritt zum neuen Beruf

Umschulungen und Teilqualifizierungen für Menschen ohne Berufsabschluss

Viele Menschen besitzen keinen formalen Berufsabschluss, was die Chancen auf dem Arbeitsmarkt stark einschränkt. Durch eine zweijährige Umschulung oder durch Teilqualifizierungen (TQ) kann man sich alle nötigen Qualifikationen aneignen, um am Ende zu einem anerkannten Berufsabschluss zu kommen.

"Der Vorteil von Teilqualifizierungen sind die überschaubaren Module, mit denen man wichtige Zertifikate erwirbt", so Katja Thielk, TQ-Expertin beim IBB Institut für Berufliche Bildung, mehr Infos: www.ibb.com. Wer arbeitssuchend oder von Arbeitslosigkeit bedroht ist und keine abgeschlossene oder eine fachfremde Ausbildung besitzt, erhält von der Bundesagentur für Arbeit oder dem Jobcenter in der Regel einen Bildungsgutschein, der die Kosten für die Teilnahme an den Weiterbildungen abdeckt. *(djd)*

Berufliche Weiterbildung hat heute nichts mehr mit „Schulbankdrücken" zu tun: Online-Unterricht und Homeoffice machen das Lernen leicht – und man hat sogar Spaß dabei. Foto: djd/IBB/Girts - stock.adobe.com

Als Erwachsener einen neuen Beruf zu lernen, ist ein großer Schritt – macht dank Teamarbeit und Praxisnähe aber sogar Spaß. Foto: djd/IBB/Gorodenkoff - stock.adobe.com

---

Wir suchen:

Umzugsmonteur m/w/d

Vollzeit, LKW-Führerschein, Gehalt nach Absprache, 40 Std.-Woche.

Bewerbung bitte telefonisch unter:

KTS UMZÜGE – Tel.: 04193-966 29 61
24558 Henstedt-Ulzburg – Qualität statt Quantität

Kittler Viehtransporte

Wir suchen zu sofort einen

Kfz-Mechatroniker/WK-Mitarbeiter (m/w/d)
Lagermitarbeiter/in (m/w/d)
in Vollzeit

Ihre Bewerbung bitte per Mail an **benjamin.kittler@gmx.de** schriftlich an folgende Adresse:
Benjamin Kittler Viehtransporte
Segeberger Landstraße 50
24619 Bornhöved
0176 – 62 46 48 53
oder auch gerne telefonisch.

KITTLER Viehtransporte

„Begleiten, leiten und fahren mit Herz!"
Der perfekte nächste Schritt auf Ihrem Karriereweg!

Attraktives Gehalt!
Vermögenswirksame Leistungen, Kita-Zuschuss, Jubiläumsbonus, Weihnachtsgeld u. v. m.

Senioren- & Therapiezentrum
Haus Schleusberg
www.haus-schleusberg.de

Wir suchen zum nächstmöglichen Zeitpunkt eine

Wohnbereichsleitung

für den allgemeinen Pflegebereich

(m/w/d) – Vollzeit

Wir freuen uns auf Ihre aussagekräftige Bewerbung!

Senioren- und Therapiezentrum Haus Schleusberg
Schützenstraße 2 - 8
24534 Neumünster

Ansprechpartnerin:
Frau Maureen Zapanta
Telefon: (04321) 49 05 - 0
einrichtungsleitung@haus-schleusberg.de

GISMA STECKVERBINDER GMBH

Die GISMA Steckverbinder GmbH hat sich als familiengeführtes Unternehmen seit 1983 auf die Entwicklung, Konstruktion, Produktion und die weltweite Vermarktung von hochwertigen und komplexen Unterwassersteckverbindern spezialisiert. Um unsere Expansionspläne mit innovativen Produkten zu verwirklichen, suchen wir zur Verstärkung unseres engagierten Teams zum nächstmöglichen Eintrittstermin:

- **Arbeitsvorbereiter/in**
- **Personalreferent/in**

GISMA Steckverbinder GmbH
Frau Birgit Drähne
Leinestraße 25
24539 Neumünster

Telefon: 04321 / 9835-32
E-Mail: jobs@gisma-connectors.de
Web: www.gisma-connectors.de

Zufrieden Leben **Amicalis**

Pflegefachkräfte (m/w/d)
für den Tagdienst und/oder Spätdienst

mit mindestens dreijähriger Ausbildung
in der Alten- oder Krankenpflege für unsere stationäre Pflegeeinrichtung Pflegezentrum Kisdorf

Pflegezentrum Kisdorf · Segeberger Straße 2 · 24629 Kisdorf
info-kis@amicalis.de · Tel.: 04193 75 195 - 0

Wir freuen uns, Sie kennenzulernen.

Gerhard Kummerfeldt Gerätebau GmbH
Oststraße 116-118 · D-22844 Norderstedt
Ansprechpartner: Jens Bohm
Tel.: (040) 5 22 999 12
E-Mail: j.bohm@geraetebau-gmbh.de
www.geraetebau-gmbh.de

Die G. Kummerfeldt Gerätebau GmbH ist ein Unternehmen im Bereich der Metallbe- und verarbeitung. Zur Verstärkung unseres Teams suchen wir per sofort in Vollzeit (**keine Schichtarbeit**) als unbefristete Festeinstellung

- Schweißer (m/w/d) MAG / WIG

Wir bieten Ihnen ein interessantes Tätigkeitsgebiet und ein gutes Betriebsklima. Gerne laden wir Sie ein, sich Ihren zukünftigen Arbeitsplatz vorab anzuschauen oder Sie senden uns Ihre Bewerbung (schriftlich oder per E-Mail) mit Lebenslauf und frühestmöglichen Eintrittstermin zu.

WO BIST DU? WIR SUCHEN DICH!

Wenn Du eine abgeschlossene Ausbildung als
Anlagenmechaniker/in SHK
und Führerscheinklasse B

hast, dann bewirb Dich jetzt bei uns. Wir bieten ein eigenes Firmenfahrzeug, Firmenhandy, Vier-Tage-Woche (möglich) sowie eine **WILLKOMMENSPRÄMIE** und eine attraktive Vergütung.

Es erwartet dich ein zukunftssicherer Job in einem netten Team und ein treuer Kundenstamm.

BERNHARD DORNFELD
Sanitäre Anlagen
Planung und Ausführung von Wärmepumpenanlagen sowie Wartung von Öl- und Gasheizungen.

Bramstedter Landstraße 100 · 23795 Bad Segeberg
Telefon: 04551-836 16 · info@dornfeld-heizung.de

Mach doch, was Du willst.

Bei uns hast Du dafür 6 Ausbildungen zur Wahl:

- Industriekaufleute (m/w/d)
- Maschinen- und Anlagenführer (m/w/d)
- Elektroniker für Betriebstechnik (m/w/d)
- Fachkraft für Lagerlogistik (m/w/d)
- Industriemechaniker (m/w/d)

Entscheide, wozu Du am meisten Lust hast und komm zu uns. Gemeinsam gestalten wir die Zukunft der pelzGROUP.

Infos im Netz oder persönlich bei Nicole Lüttich, Tel.: 04554 71 250

jetzt bewerben auf www.jobs.pelzgroup.de oder hier

pelzGROUP – PRODUCTS FOR A BETTER LIFE
DEINE ZUKUNFT BEGINNT GLEICH UM DIE ECKE.

---

h-u Henstedt-Ulzburg

Eigenbetrieb KiTa Henstedt-Ulzburg

Krippe | Elementarbereich | OGT

WIR SUCHEN DICH!

- ERZIEHER/IN
- SOZIALPÄDAGOGISCHE/R ASSISTENT/IN
- PIA-AUSBILDUNG
- FSJ

04193 - 963 390
bewerbung-kita@h-u.de | www.h-u.de

Zur Verstärkung unseres Teams in Norderstedt suchen wir eine(n):

Kaufmännischen Mitarbeiter (m/w/d)
Bereich Buchhaltung

Die HD-FAEKAL ist eines der ältesten Spezialunternehmen für Umweltschutz in Deutschland. Seit 1945 sind wir in den Bereichen Abwasserentsorgung, Kanalreinigung, Kanal-TV-Inspektion, Dichtheitsprüfung sowie der Reinigung von Abscheideanlagen tätig.

Das Aufgabengebiet umfasst
- eigenständige Bearbeitung Debitoren- und Kreditorenbuchhaltung
- Anlagenbuchhaltung, Umsatzsteuervoranmeldung
- Verbuchen sämtlicher Geschäftsvorfälle, kaufmännische Rechnungskontrolle
- Unterstützung bei Monats- und Jahresabschlüssen
- Zahlungsverkehr, Mahnwesen und Forderungsmanagement
- allgemeine Tätigkeiten im Bereich der Sachbearbeitung und Verwaltung
- Mitwirken und Gestalten bei der Verbesserung von Prozessen im Unternehmen

Das bringen Sie mit
- kaufm. Ausbildung oder fundierte Erfahrung in der Buchhaltung
- Kenntnisse: DATEV (SKR 03), Sage 100, MS-Office wären wünschenswert
- gute Auffassungsgabe, Flexibilität und Teamfähigkeit
- strukturierte und eigenständige Arbeitsweise
- Sie identifizieren sich mit Ihrem Job und haben den Blick fürs große Ganze

Das bieten wir Ihnen
- ein unbefristeter Arbeitsvertrag in Vollzeit
- ein spannender, sich stabil in die Zukunft entwickelnder Arbeitsbereich
- ein vielseitiges Aufgabenfeld in einem engagierten und sympathischen Team
- ausführliche Einarbeitung
- offene Kommunikation und kurze Entscheidungswege
- Gesundheitsförderung am Arbeitsplatz
- frisches Obst und Gemüse, Mineralwasser, Kaffee
- Betriebliche Krankenversicherung, Betriebliche Altersvorsorge, VWL
- Urlaubs- und Weihnachtsgeld, Geburtstags Benefits
- flexible Arbeitszeiten, Arbeitszeitkonto

Wir freuen uns über Ihre Bewerbung per E-Mail an:
HD-FAEKAL Stadt- und Industriereinigungsges. mbH & Co.KG.
Frau Geiger - geiger@hd-faekal.de
Fabersweg 5-7, 22848 Norderstedt
Telefon 040 523 60 66

HD-FAEKAL – STADT- UND INDUSTRIEREINIGUNGSGESELLSCHAFT

Wir suchen eine Aushilfe für die Lohnbuchhaltung mit DATEV-Kenntnissen zur Abrechnung ab dem 1.1.25 in Teilzeit (m/w/d).

HAS Hanse Accounting Steuerberatungsgesellschaft mbH
Steuerberater Jörg Schnack, GF
Borsteler Chaussee 55 | 22453 Hamburg
040 20948590 | Fax: 040 209485910
E-mail: Info@hanseaccounting.com

WIR SUCHEN DICH!

Der **Malerbetrieb Mergel** sucht

MALERGESELLEN/INNEN + MALERHELFER/INNEN
in Vollzeit zu guten Konditionen!

Wir bieten ein freundliches Familienunternehmen mit gutem Arbeitsklima und geregelten Arbeitszeiten!
Unser Portfolio beinhaltet die klassischen Malerarbeiten, Spachtel- und Tapezierarbeiten sowie alle Renovierarbeiten.

Sollten wir Dein Interesse geweckt haben, freuen wir uns auf Ihre Bewerbung – gern auch telefonisch!
Tel.: 0173-1872565

Malerbetrieb Mergel GmbH & Co. KG
Hauptstr. 26 • 23845 Oering

Neue Perspektiven gefällig? Wir bringen dich zu den richtigen Arbeitgebern!

In unserer schönen Kita Stadtzwerge, eröffnet im Juni 2013, spielen, lachen und lernen Kinder im Alter von acht Wochen bis sechs Jahren. In unserem Haus befinden sich vier Krippengruppen, zwei altersgemischte Gruppen und vier Elementargruppen.

Für unseren Krippenbereich suchen wir ab dem 01.01.25 eine:

- **Pädagogische Assistenzkraft**
(Ungelernte Kraft) (m/w/d) befristet bis zum 31.07.2025 / 35 Stunden

Interesse? Dann senden Sie uns Ihre Bewerbung per Mail an:

Adolfstraße 52 · 22926 Ahrensburg · Tel. 04102 - 70 73 348
Fax 04102 - 7075338 · kita-stadtzwerge@kitas-nord.de

LBN PLANUNG & CONSULTING SUCHT (M/W/D)
PLANER ENERGIEVERTEILERNETZE

Wir bieten neben einem tollen Team und guter Bezahlung einen sicheren Job in einem familiengeführten Unternehmen.

Wir bieten interessante Weiterbildungsmöglichkeiten, einen Dienstwagen mit privater Nutzungsmöglichkeit und umfangreiche Sozialleistungen.

Deine Aufgaben wären u.a.:
- Planung von Energieverteilungsnetzen für Energieversorger, Windparks und Photovoltaik
- Erstellen von Ausführungsplanungen
- Bauüberwachung

Bewerbung an: info@lbn-planung.de

AUTOHAUS FRÖHLING
Karosserie-Spezialbetrieb · Neu- und Gebrauchtwagen · Jahreswagen

Work is your Balance?

Du bist gelernter Kfz-Mechatroniker und möchtest dich verändern? Du hast Teamgeist und Spaß am Kundenkontakt?

Dann brauchen wir dich als:
Serviceberater (m/w/d)
Lagermitarbeiter (m/w/d)

Kieler Str. 239 - 245
24536 Neumünster
www.froehling.sh

Bewerbungsunterlagen an:
Telefon: 0 43 21 - 9 32 00
s.schuchardt@froehling.sh

Die Spedition **Ingo Wilke Baustoffhandel & Transporte GmbH & Co KG** ist ein mittelständisches Speditionsunternehmen im Süden von Schleswig Holstein. Wir transportieren ausschließlich lose Baustoffe mit einen modernen Fuhrpark.

Zur Verstärkung unseres Teams suchen wir

Berufskraftfahrer (m/w/d) in Vollzeit

Ihr Profil:
- Sie sind im Besitz eines Führerscheines Klasse CE, mit den dazugehörigen gültigen Modulen
- Sie verfügen über gute regionale geografische Kenntnisse
- Sie sind zuverlässig, motiviert und bereit vollen Einsatz zu bringen

Unser Angebot:
- Einen sicheren Arbeitsplatz mit Zukunftsperspektive.
- Eine leistungsgerechte Bezahlung
- Vermögenswirksame Leistungen und Betriebliche Altersvorsorge
- Urlaubs- & Weihnachtsgeld
- 28 Tage Urlaub mit einer Steigerung bis 30 Tage je nach Betriebszugehörigkeit

Wenn wir Ihr Interesse geweckt haben, freuen wir uns über Ihre schriftliche oder telefonische Bewerbung.
Christoph Wilke : 0172 41 500 44 oder
per Mail an ks@ingo-wilke.de.

Ingo Wilke Baustoffhandel & Transporte GmbH & Co KG
Kronsheider Straße 41a, 23812 Wahlstedt, 04554 99 19 77

Maschinen- und Anlagenführer (m/w/d)

Sie wollen sich verändern oder weiterentwickeln?
Am liebsten in einem Umfeld, das menschlich und authentisch ist? Mit flachen Hierarchien, schnellen Entscheidungen und guten Perspektiven.

Und Sie möchten eigenverantwortlich arbeiten?

Mit einer 37 Stunden/Woche, 30 Tagen Urlaub, Arbeitszeitkonto, betrieblicher Altersvorsorge, Urlaubs- und Weihnachtsgeld und einer intensiven Einarbeitung.

Dann sollten wir uns kennenlernen.
Mein Name ist Svenja Senkbeil, ich bin Ihre HR-Verantwortliche bei der pelzGROUP und freue mich auf Ihre Bewerbung. Mehr über unser europaweit führendes Familienunternehmen aus der Region finden Sie auf **www.pelzgroup.de**.

Ihre Fragen beantworte ich gerne persönlich unter 04554 71-381

Bewerben Sie sich unter **www.jobs.pelzgroup.de**

Axel (Maschinen- und Anlagenführer) - Einer von rund 800 Menschen bei der pelzGROUP

pelzGROUP – PRODUCTS FOR A BETTER LIFE
ALLE SUCHEN MITARBEITER. WIR SUCHEN MENSCHEN.

Kleinanzeigen

Tel: 0 4321 / 564 33 30 · Fax: 0 43 21 / 564 33 14

GARTEN

ALLES AUS EINER HAND!
Abbruch-Erd-Pflasterarbeiten und Entwässerung.
R. Koechly,
Tel. 0171 / 7219643

SONSTIGES

SUCHE ELEKTROGERÄTE
Ich suche Elektrogeräte aller Art: Handys, Laptops, TVs, Kabel, Lampen, Navis, Videospiele, Konsolen und vieles mehr. Einfach alles anbieten! Seriöse Abwicklung garantiert: 0163 44 42 664

SONSTIGES

IHR DACHDECKER HAT NOCH TERMINE FREI
große und kleine Aufträge zu fairen Preisen!
Tel. 0152/23208155

ALLES AUS EINER HAND!
Abbruch-Erd-Pflasterarbeiten und Entwässerung.
R. Koechly,
Tel. 0171 / 7219643

ACHTUNG PROF. POLSTER + TEPPICHREINIGUNG
Wir reinigen Ihre Polster, Teppiche, Sessel und Gardinen direkt bei Ihnen vor Ort – ohne Anfahrtskosten, mit Festpreisgarantie und seriöser Abwicklung: 0163 44 42 664

Nähmaschinen-Center
Über 50 Jahre Reparaturen aller Fabrikate
An- und Verkauf Haushalts- und Industrienähmaschinen
Bahnhofstr. 15a • Kaltenkirchen
www.naehmaschinencenter-kaki.de
Tel. 04191/3308

Wir kaufen Wohnmobile + Wohnwagen
03944-36160
www.wm-aw.de (Fa.)

"In der pelzGROUP zählt der Mensch, denn wir sind ein Familienunternehmen. Vertrauen, Verlässlichkeit und Unterstützung machen unsere Mitarbeiter stark und motivieren sie."

Werden Sie einer von uns als

Industriemechaniker (m/w/d)
Kraftfahrer CE (m/w/d)
Fachkraft für Lagerlogistik (m/w/d)

Mehr Informationen unter www.pelzgroup.de.
Wir freuen uns auf Ihre Bewerbung!

W. Pelz GmbH & Co. KG
Nicole Lüttich
Willy-Pelz-Straße 8-9
23812 Wahlstedt
+49 4554 71-250

Mit uns MarktEcho NORD zum Traumjob!

ROPE-REISEN
WIR SUCHEN AB SOFORT
VZ, TZ o. auf Minijob Basis (m/w/d)
FAHRER U. BEGLEITER
(mit u. ohne Pers. Bef.-Schein)
Für die Beförderung von Menschen mit u. ohne Behinderungen im Raum Schleswig-Holstein.
Einfache Bewerbung an:
info@rope-reisen.de oder 04871 - 76100

Impressum

Diensteanbieter:
Mark-Echo-Nord
Brachenfelder Straße 45
24534 Neumünster

Geschäftsleitung:
Jörg Stricker

Art-Direktorin:
Vanessa Ganzon

Redaktion:
Nadiye Ercan

Ihr Kontakt zur Redaktion:
info@markt-echo-nord.de
Tel.: 04321 - 5643 - 330
Fax: 04321 - 5643 - 314

Werbevermarktung:
Barbro Benecke -202
Ute Kuhlmann -144
Carmen Schröder -145
Verena von Allwörden -234

Vertrieb - Auslagestellen:
Dieter Hinrichsen

Markt Echo Nord wird kostenfrei von der Deutschen Post durch die Tagespost an die Haushalte des Verteilungsgebiets zugestellt. Eine zusätzliche Verteilung erfolgt über hauseigene Zeitungsständer und Auslagestellen in zahlreichen Geschäften. Für unangeforderte Zusendungen von Manuskripten besteht keine Haftung. Beiträge oder Anzeigen die mit Namen oder Initialien des Autors gekennzeichnet sind, geben nicht die Meinung der Redaktion wieder. Nachdruck auch auszugsweise ist nur mit Genehmigung des Verlages gestattet. Die Redaktion hat das Recht Manuskripte zu kürzen. Reklamationen müssen unverzüglich, jedoch spätestens 7 Tage nach Erscheinen, erfolgen. Vom Verlag gestaltete Anzeigen sind urheberrechtlich geschützt. Diese können nur mit Genehmigung anderweitig verwendet werden. Redaktionsschluss ist eine Woche vor Erscheinen, Dienstag 12 Uhr. Weitere Informationen entnehmen Sie unseren Mediadaten. Zur Zeit gilt die Anzeigenpreisliste 06-24.

Komm zu uns, wir suchen

Auszubildende/n zum Elektroniker/in für Energie- und Gebäudetechnik

Wir sind in Industrie, Gewerbe und im Hausbau tätig.
Durch unseren Schaltanlagenbau sind Steuerungen und Smart-Home Systeme für uns selbstverständlich.
Unsere Tätigkeiten sind interessant und vielseitig.

Bewerbung an Job@ETOffermann.de oder per Post an
ETO Elektrotechnik Offermann GmbH & CO.KG,
Kaiser-Lothar-Allee 12b, 23795 Bad Segeberg
Tel. 04551/ 890 36-30/ www.ETOffermann.de

ETO Elektrotechnik Offermann GmbH & Co. KG

Süverkrüp
Tradition und Innovation aus einer Hand

OHNE ANZAHLUNG!

DACIA SPRING ESSENTIAL ELECTRIC 45

LEASING AB

79 € / MONAT OHNE ANZAHLUNG [1]

Dacia Spring Electric 45: Elektro: Strom verbrauch kombiniert (l/100 km): 14,1; CO_2-Emissionen kombiniert (g/km): 0; CO_2-Klasse: A.

[1] Leasing: Dacia Spring Essential Electric 45: Fahrzeugpreis: 12.735 €. Leasingsonderzahlung: 0 €. Laufzeit: 24 Monate. Gesamtlaufleistung 20.000 km. Monatsrate: 79,00 €. Gesamtbetrag: 1.905,60 €. Ein Kilometer-Leasingangebot von Mobilize Financial Services, Geschäftsbereich der RCI Banque S.A. Niederlassung Deutschland, Jagenbergstr. 1, 41468 Neuss, zzgl. Überführungskosten. Gültig für Leasingverträge von Dacia Neuwagen vom 20.09.2024 bis zum 31.12.2024 und Zulassung vom 01.01.2025 bis 30.06.2025, solange Vorrat reicht. Eine Werbung der Renault Deutschland AG, Peter-Huppertz-Str. 5, 51063 Köln. - Abb. zeigt Dacia Spring mit Sonderausstattung.

DACIA.DE

SÜVERKRÜP

AUTOHAUS SÜVERKRÜP GMBH & CO. KG
WWW.SUEVERKRUEP.DE • INFO@SUEVERKRUEP.DE

KIEL	RENDSBURG	FLENSBURG	NEUMÜNSTER
HOLZKOPPELWEG 18	BÜSUMER Str. 97 - 101	GUTENBERGSTR. 11	GRÜNER WEG 45
0431-5 46 46 0	04331 - 4 39 49 0	0461 - 90 30 80	04321 - 200 47 40