Spycher Group AG

Inhaber / Verwaltungsratspräsident

Matthias A. Spycher

Assistentin CEO

Luna J. Schertenleib

Verwaltungsrat

Mitglied des Verwaltungsrates

Martin Moser

Mitglied des Verwaltungsrates

Beat Merz

Mitglied des Verwaltungsrates

Bruno Hunziker

Geschäftsleitung

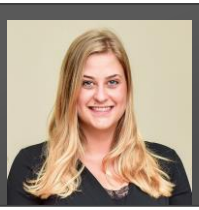

Leiterin Marketing & Verkauf

Dina C. Wyss

Leiterin Finanzen

Nicole C. Meienhofer

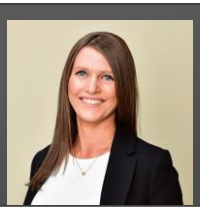

Leiterin HR-Management

Jennifer Spycher

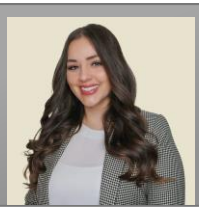

Leiterin Projekte

Martina N. Gautschi

Stv. Leiterin Finanzen

Noëlle Löffel

Stv. Leiterin HR-Management

Claudia T. Rivera

Spycher Group Holding AG – Stand: 12.2021