

Certificación Local g. a. p.
Caña de Azúcar sin Uso del Fuego

INGENIO CONCEPCION

C. A. C.





AUDITORÍA



- Desde el 2015 , se desarrollaron en Tucumán en los campos e Instalaciones del Ingenio Concepción las Auditorias de cumplimiento del estándar **localg.a.p** de **Global g.a.p.** diseñado para certificar las acciones preventivas por la quema del cultivo de caña de azúcar obteniéndose el 100 % de cumplimiento.



IMPLEMENTADORES-CERTIFICADORA – DIR. DE MEDIO AMBIENTE Y LA EMPRESA

PRIMERA EXPERIENCIA EN CERTIFICACIÓN de CAMPOS -BPA

- El Ingenio Concepción fue el primer Ingenio del país en adoptar estas normas
- Certificamos 8 fincas con un total de más de 2896 hectáreas certificadas
- Esto se logró con 100% de conformidad



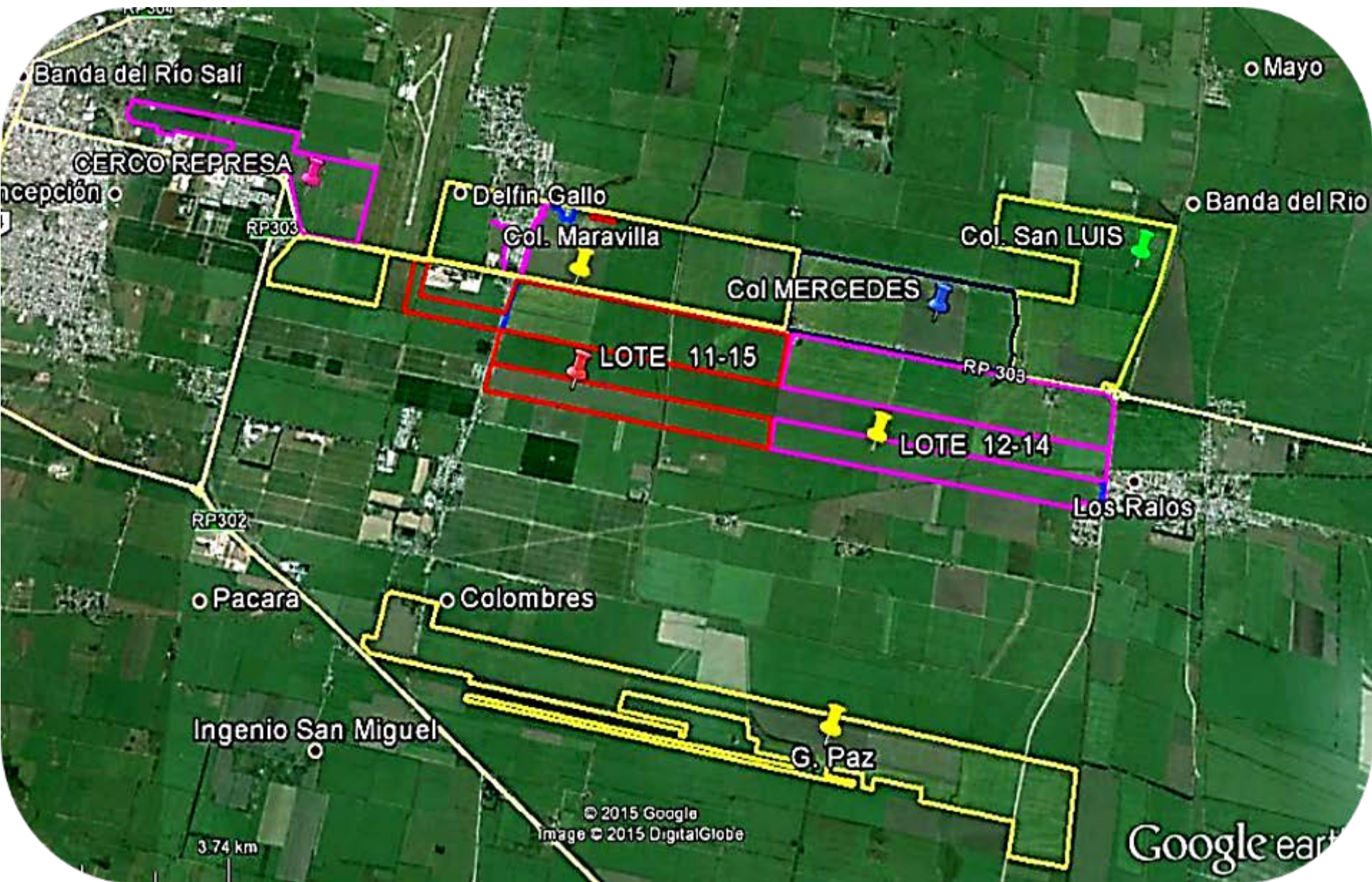

FINCAS C.A.C.CERTIFICADAS





Trabajos de recolección de maloja Post cosecha





Acondicionamiento y cartelera frentes de cosecha y depósitos móviles





Acondicionamiento y cartelería de depósitos de fitosanitarios





Equipo de cosecha – Supervisores - Certificadoras

Pasos para lograr la certificación

1. Cuaderno de Campo.
2. Evaluación de Riesgos de Nuevas Zonas
3. Procedimiento de manejo de Residuos. Constancia de reciclado de envases.
4. Procedimiento y Formulario de Reclamos
5. Procedimiento y Ejemplo de Trazabilidad
6. Registro de aplicación de herbicidas en Semillero. Análisis RSD
7. Nota de prohibición de aguas residuales
8. Evaluación de riesgos de Incendio en el cultivo de Caña.
9. Procedimiento prevención del Fuego P005
10. Procedimientos en caso de Incendios, Prevención y Legislación.
11. Registro de labores culturales y manejo del rastrojo; y capacitaciones
12. Evaluación de Riesgos de Incendio en tareas de cosecha.
13. Procedimiento prevención de incendios en Cosecha.
14. Registro de Mantenimiento de Maquina Cosechadora.
15. Registro de Capacitación de Transportistas y Contratistas.
16. Registro de quema Accidental. Denuncia Policial.
17. Reglamento Visitas y contratistas.
18. Carpeta de MARBETES

BALANCE DE ESTOS 5 AÑOS

- Lo que mas cuesta es mantener limpios algunos lugares, cerca de casas, debido a la cultura de la gente de arrojar basura en el campo y a la vera de las rutas.
- En cuanto a la información no hubo problemas, ya que contábamos con todos los datos. Solo fue cuestión de darle forma según lo solicitado por la norma Global g.a.p.



La Implementación de este Protocolo demuestra el compromiso de la empresa con la producción amigable con el medio ambiente y con el funcionamiento de la MGA.

La CERTIFICACIÓN LOCAL G.A.P. es un compromiso asumido ,por Complejo Azucarero Concepción

GRACIAS



Visite nuestra web

www.mgatucuman.org

