

1 Ansicht 1/ Süden

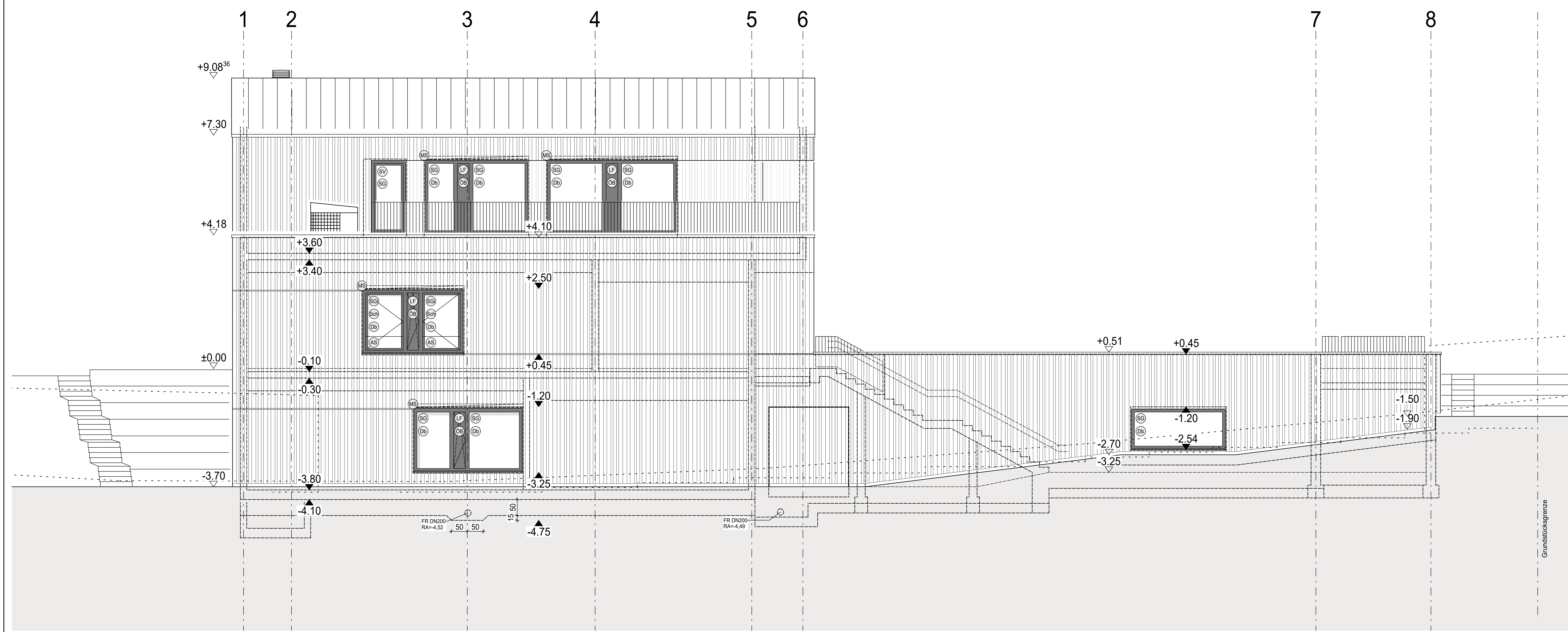

2 Ansicht 2/ Westen

Schräffuren		
	Beton, bewehrt	Beton, unbewehrt
	WU-Beton	MW nichttragend
	Leichtbeton	MW nach Statik
	Auffüllungen	Abbruch
	Wärme-/ Trittschall-dämmung (weich)	Wärme-/ Trittschall-dämmung (hart)
	Wärme-/ Trittschall-dämmung (hart)	Staubschutzwand
	Wärme-/ Trittschall-dämmung (weich)	Trennlage/ Abdeckung

Ausprägungen		
	DD-Deckendurchbruch	WD-Wanddurchbruch
	WS-Wandschlitz	DS-Deckenschlitz
	FBS-Fußbodenschlitz	FR-Fußrohr
	UZA-Untergaussenung	FBD-Fußbodendurchbruch

Symbole		
	+0.00	Dehnfuge n. Schalplan
	+0.00	Notausgang n. Sicherheitsbeleuchtung
	-0.15	Notausgang
	-0.15	Sichtbeton
	Rohbau-Höhe	Ansicht Verweis
	Stapelbefahrbar	Schnitt Verweis
	Feuerlöscher	Detail Verweis
	Bodenentwurf	DE-1
	Dachentwurf - Nr.	

Abkürzungen		
OK = Oberkante	BRH = Brüstungshöhe ab OK/FB	C20/25 = Beton
UK = Unterkante	VK = Vorderkante	T30 = Brandschutzklasse C20/25
OK/FB = OK Fertigfußboden	UZ = Unterzug	T30-RS = Brandschutzklasse rauchdicht
OK/FB = OK Rohfußboden	UZ = Überzug	RS = Rauchschicht Tür
UKD = Unterkante Decke	MW = Mauerwerk	RD = Rauchschicht Tür
OKD = Oberkante Decke	Vs/MW = Verbund-Mauerwerk	FS = Feuerschutzklasse DIN EN 81-58
UKRD = Unterkante Rohdecke	Stu. = Stahlbeton	F90 = Feuerwiderstandsklasse
OKRD = Oberkante Rohdecke	OK = Gipskarton	RWA = Rauch- u. Wärmeabzugs-Anlage
S = Sohlentiefe	FSpl. = Fliesenpiegel	
	RR = Regenrinne	

Anmerkungen

Alle Maße sind am Bau vom beauftragten Unternehmer verantwortlich zu prüfen. Unstimmigkeiten sind umgehend vor der weiteren Ausführung mit der örtlichen Bauleitung abzuklären.

Unstimmigkeiten zwischen Architekten- und Fachplänen sind vor Ausführung vom beauftragten Unternehmer mit der Bauleitung zu klären!

Bei unterschiedlichen Planarstellungen gilt regelmäßig die Detailzeichnung vor der Übersichtszeichnung als vorrangig.

Die Höhenangaben beziehen sich grundsätzlich auf "Oberkante Fertigfußboden". Als verbindliches Niveau für alle Beteiligten gilt grundsätzlich nur der von der Bauleitung freigegebene "Meterriss".

Alle tragenden Bauteile, insbesondere Fundamente, sind grundsätzlich nur nach den geprüften und zur Ausführung freigegebenen Schalplänen des Tragwerkplaners auszuführen. Unstimmigkeiten sind vor der Ausführung mit der Bauleitung zu klären.

Innenbau-/ Material-Codes siehe Plan Nr.: Ü 15

Fußbodenaufbauten siehe Plan Nr.: Ü 15

Legende Ansichten	
	Elektrischer Motorantrieb Sonnenschutz-Jalousie
	Sonnenschutzverglasung
	Sicherheitsglas
	Sicherheitsglas, nur Innen
	Schallschutzglas
	Lüftungshülse: Außen Alu/blech in Fensterfarbe, Innen Holz in Fensterfarbe
	Drehsperre
	Öffnungsbegrenzer
	Kommunikationspaneel
	Absturzicherung Glas

Höhenbezugspunkt +0.00 = 195,70 m ü.NN															
Nachbarpläne A130	Nordpfeil														
Türsymbol 203 91 Typ-Nummer	Änderungssymbol 040726CH01														
Raumnummer Raumbezeichnung Fläche Umfang	Materialraute Deckenbelag Fensterbelag Ausklebung Raumbelag Raumbelag Fläche Umfang														
<table border="1"> <tr> <td colspan="2">EICHLER</td> </tr> <tr> <td colspan="2">Architekten GmbH</td> </tr> <tr> <td colspan="2">63229 Korb, Hauptstr. 66, Fax 0973181161, Fax 1524, info@eichler-arch.de</td> </tr> <tr> <td colspan="2">Neubau KiTa Weinberg, Nieder-Olm</td> </tr> <tr> <td colspan="2">Verbandsgemeinde Nieder-Olm</td> </tr> <tr> <td>Plan-Nr.: A14</td> <td>Projekt-Nr.: 1804-1E 1016</td> </tr> <tr> <td>Datum/Gez.: 23.07.20/SP</td> <td>Datum/Gepr.: 17.09.18/SP</td> </tr> </table>		EICHLER		Architekten GmbH		63229 Korb, Hauptstr. 66, Fax 0973181161, Fax 1524, info@eichler-arch.de		Neubau KiTa Weinberg, Nieder-Olm		Verbandsgemeinde Nieder-Olm		Plan-Nr.: A14	Projekt-Nr.: 1804-1E 1016	Datum/Gez.: 23.07.20/SP	Datum/Gepr.: 17.09.18/SP
EICHLER															
Architekten GmbH															
63229 Korb, Hauptstr. 66, Fax 0973181161, Fax 1524, info@eichler-arch.de															
Neubau KiTa Weinberg, Nieder-Olm															
Verbandsgemeinde Nieder-Olm															
Plan-Nr.: A14	Projekt-Nr.: 1804-1E 1016														
Datum/Gez.: 23.07.20/SP	Datum/Gepr.: 17.09.18/SP														