



札幌市認可 地域型保育事業 小規模保育A型
澄川いちご保育園

〒005-0005
札幌市南区澄川5条3丁目9-10 ライオンズマンション澄川1階
(地下鉄南北線「澄川駅」徒歩7分)
TEL: 011-812-1555
MAIL: info@ichigohoiku-web.com



澄川いちご保育園
ホームページ



児童発達支援・放課後等デイサービス
保育所等訪問支援

月寒いちご

〒062-0053 札幌市豊平区月寒東3条3丁目2-6
TEL: 011-857-1519 FAX: 011-857-1509
MAIL: tsukisamu@ichigohoiku-web.com



月寒いちご
ホームページ



相談支援事業所

相談室いちご

〒062-0053 札幌市豊平区月寒東3条3丁目2-6
TEL: 011-827-1545 FAX: 011-857-1509
MAIL: sodansitu@ichigohoiku-web.com



相談室いちご
ホームページ

札幌市認可 地域型保育事業 小規模保育A型

澄川いちご保育園

保育理念

「心の根っこを育む」

0・1・2歳児は、その後の心身の成長に影響を与える大切な時期。

子どもを真ん中に、お父さん、お母さん、おじいちゃん、おばあちゃん、保育士、地域の方々…周りの大人の色とりどりの愛情に包まれながら、関わる大人との丁寧な心の交流や身体的ふれあいを基盤として

「守られている。」「愛されている。」

という確かな安心感と信頼関係をつくります。

乳児期以降も、心の健全さや幸福感を高め、主体的に生きていくための原動力となる「心の根っこ」(心の土台)を育む丁寧な保育を行います。

自分を大切にできるこころ
相手を大切に想うこころ

こころの根っこを育む

わらべうた
こころの安定

触れること 気持ちの開放

「だいすきだよ!」
を伝える

どんな
気持ちも◎

こころの根っこ

守られている・愛されている

安心・安全な
生活

まわりの人
からの
色とりどりの
愛情

保育方針

安心して過ごすことができる 「もうひとつのおうち」

大人のあたたかな眼差しと言葉、愛情に満ちた家庭的な雰囲気の中で、一人ひとりの気持ちを満たす丁寧な関わりを大切にします。

一人ひとりの、自分自身で成長する力を信じ、見守り、手助けする保育を行います。

一人ひとりの、さまざまな感情の開放を受け止め、気持ちの立て直しを安心してできる環境を整えます。

保護者と日々の情報を共有し、子どもの理解を深め、成長を喜び合える関係を大切にします。

自分らしく共に育ち合う

信じる

成長を伝える

見守る

手助け

いちご保育園の特色

生活の中にわらべうたを

わらべうたは、人々の生活の中から自然に生まれてきた音楽です。
特に乳幼児のわらべうたは触れ合って遊ぶものが多く、心地よい響きやリズムの中で目と目を合わせて、触れ合う時間は、心が穏やかになり子どもの情緒の安定につながります。
0歳児から生活や遊びといったあらゆる場面で唄いかけていきます。

ふれること

子どもたちに「だいすきだよ!」と愛情を伝える方法の手段として「触れる」ことを大切にします。
抱っこやおんぶ、手をつなぐ、抱きしめる...など日常にあるスキンシップを『優しい感触や心地よいと感じるタッチ』『その子が好きなタッチ』で行うことにより「愛されている・守られている」と安心感をもって成長することができます。

どんな気持ちも◎

「うれしい」「たのしい」といった気持ちのほかにも「かなしい」「いやだ」「さみしい」などといった気持ちも含めて、どんな気持ちも開放し自分らしく安心して過ごすことで、目には見えない「心の根っこ（自己肯定感）」を育てていきます。

保育園での一日

	0歳児	1歳児・2歳児
7:00	室内遊び (午前おやつ)	室内遊び 午前おやつ
9:00		
9:30	9時までに順次登園 戸外遊びまたは室内遊び	
11:00	離乳食・昼食 お昼寝	昼食準備・昼食 お昼寝
12:00		
13:00	目覚め	目覚め
14:30		
15:00	離乳食・午後おやつ 室内遊び	午後おやつ 室内遊び
16:00	お迎えがきたら、順次降園	
18:00	18時より時間外保育開始 おやつを食べて降園を待ちます	
19:00		

園の生活について

- ・0歳児の授乳・排泄・睡眠は個々のリズムを大切に保育を行います。
- ・子どもの発達・発育に合わせて、グループでの保育を行います。
- ・登園は、9:00までをお願いします。
- ・お休みする時は8:30までに連絡してください。また登園や降園時間が変更になる場合もお知らせください。
- ・お迎えは事前に登録させている方のみの引き渡しとさせていただきます。

年間行事

- | | |
|--|--|
| <p>🌸 春 🌸</p> <p>4月 はじめましての会
5月 子どもの日</p> | <p>🌿 夏 🌿</p> <p>8月 セ夕・夏まつり</p> |
| <p>🍁 秋 🍁</p> <p>9月 お月見
10月 ハロウィン</p> | <p>❄️ 冬 ❄️</p> <p>12月 クリスマス 1月 お正月
2月 豆まき 3月 ひなまつり、お別れ会
(2歳児のみ)</p> |
| <p>📅 毎月</p> <ul style="list-style-type: none"> ●誕生日会 (誕生日当日に、みんなでお祝いします。休日の場合は別日に行います。) ●身体測定・防災訓練 | <p>👤 その他</p> <ul style="list-style-type: none"> ●年2回の内科検診 ●年1回の歯科検診 ●個人面談や栄養・健康相談 |

- 乳幼児期は、毎日の生活と遊びの積み重ねを通して過ごすことを大切に考えています。
- 年間を通して、季節や伝統文化の雰囲気を楽しむことを大切にしています。
- 親子で参加するわらべうたの行事もございます。
- 行事は変更になる場合があります。

いちごの食事

『楽しく・おいしく・安全に』食べることを大切にしています。

離乳食

・離乳食期は、保育士と子ども1対1。

一人ひとりの口の成長発達に合わせた援助を行なうことで、子どもの噛む力・飲み込む力を把握し、安全に自分で食べる力を育みます。

・手づかみ食べをしっかりと経験します。

食材の感触、指先の感覚、口に運ぶまでの動作…手づかみ食べをしっかりと行うことで食への興味や関心を広げ、食べる意欲を育みます。

・ミルクのメーカー、哺乳瓶はご家庭と同じものを使用します。

離乳食期はミルクも大切な食事。ご家庭との違いを少なくすることで安心感が生まれます。

幼児食

・幼児食期の成長は「自分で食べることが出来る喜び」から「友達と一緒に食べることを楽しむ」ことへとつながっていきます。

・お皿の種類やスプーン・コップの大きさ等、段階を踏んで増やしたり大きくしたりすることで、幼児食期も無理なく安全に自分で食べる力を育てていきます。

・楽しく食事をすることを大切に、果物も自分の好きなタイミングで食べています。

調理について

・毎月の献立は「札幌市保育所給食基準献立」に基づき、温かい食事を提供します。

・アレルギー対応については医師の診断のもと、除去食・代替食など可能な限り対応しています。事前にご相談ください。(例：卵、牛乳、小麦など)

・調理員は、日々子どもの食べる様子などから発育・発達について把握し、保護者との栄養相談も承ります。

施設案内



見通しの良い仕切りを利用して部屋を分けることで、年齢や発達に合わせた遊びや活動を行います。



保育室は空調設備で夏は涼しく、冬は床暖房で足元まで暖かいです。

自園調理の温かく、おいしい給食。

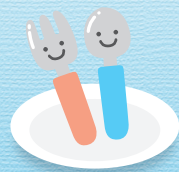
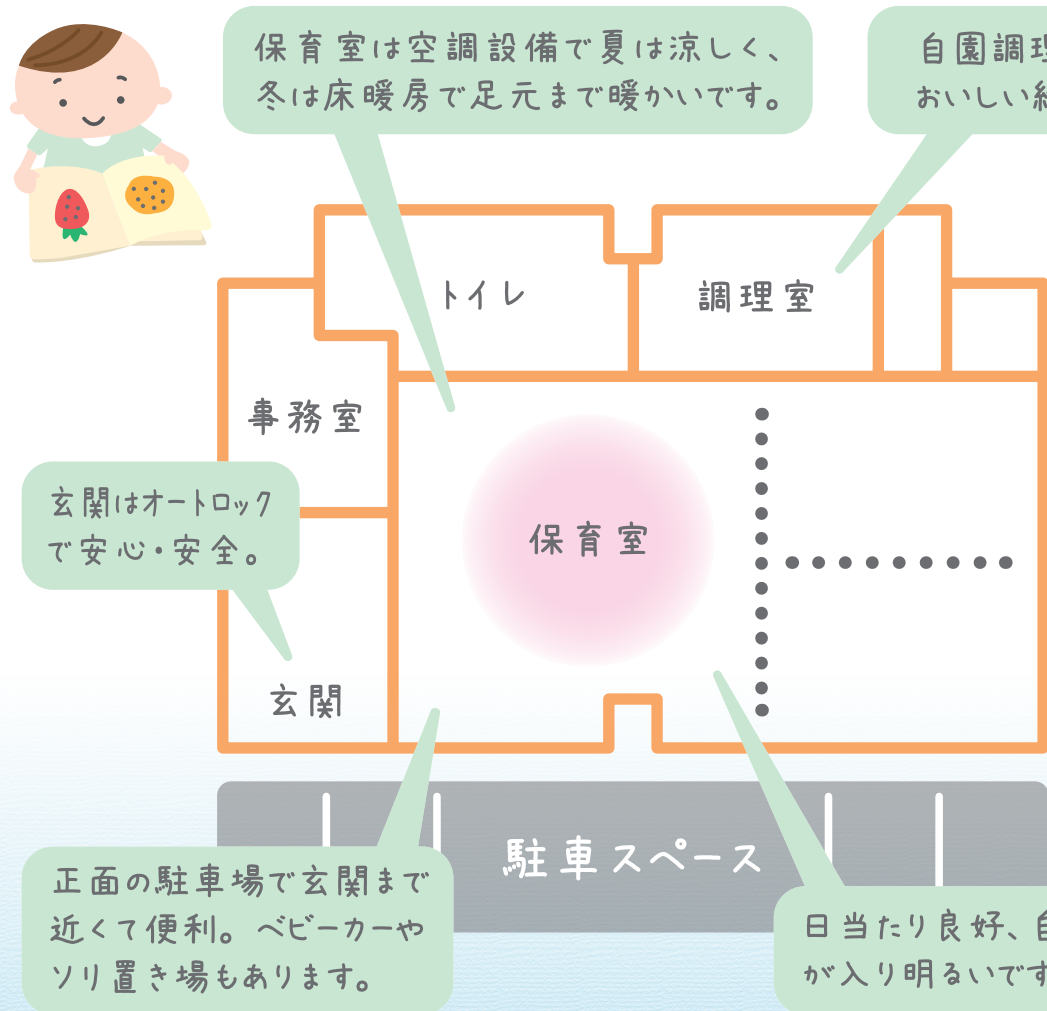

おでかけMAP

保育計画に合わせて、公園におでかけしたり、園周辺のお散歩を楽しむこともあります。

千秋公園

夏は水遊びや泥遊び、冬は雪遊び。暖かな季節には雨具と長靴で雨の日さんぽ。また1年を通して大きな砂場で遊びます。

西岡中央公園

公園の入り口の広場で遊ぶことができます。ダンゴムシやミミズなどの生き物やたんぽぽやシロツメクサなどの草花、くりやどんぐりといった木の実、秋には落ち葉遊び等、自然に触れて遊ぶことができます。



澄川北緑地

広い芝生や築山があります。自分の足で築山に登ったり降りたり、広い芝生ではボール遊びやおいかっこも楽しめます。

サニ公園

小さな滑り台などの遊具で遊びます。傾斜がある場所での尻滑りや松ぼっくりもたくさん落ちています。

保育園概要

施設名称	澄川いちご保育園 (札幌市認可 地域型保育事業 小規模保育A型)																									
設置主体	合同会社 莓																									
所在地	札幌市南区澄川5条3丁目9番10号 ライオンズマンション澄川1階 (地下鉄南北線「澄川駅」徒歩7分)																									
お問合せ	T E L : 011-812-1555 F A X : 011-598-7151 MAIL : info@ichigohoiku-web.com H P : http://ichigohoiku-web.com																									
定員	19名 (受け入れ状況により変動します。)																									
対象年齢	3号認定に該当する子ども 生後5か月から3歳児未満 (3歳になった年度の3月31日まで)																									
開園日	月曜日から土曜日																									
休園日	日曜日、祝祭日、年末・年始 (12月29日～1月3日)																									
保育時間	7:00～18:00 ●保育標準時間認定 7:00～18:00 (時間外保育 18:00～19:00) ●保育短時間認定 8:30～16:30 (時間外保育 7:00～8:30 / 16:30～19:00)																									
時間外保育	<table border="1"> <tr> <th rowspan="2">時間帯</th> <th colspan="2">7:00～8:30</th> <th rowspan="2">8:30～16:30</th> <th colspan="2">16:30～18:00</th> <th rowspan="2">18:00～19:00</th> </tr> <tr> <th>1時間まで</th> <th>1時間越え</th> <th>1時間まで</th> <th>1時間越え</th> </tr> <tr> <td>短時間認定</td> <td>100円</td> <td>150円</td> <td>保育時間 8:30～16:30</td> <td>100円</td> <td>150円</td> <td>200円</td> </tr> <tr> <td>標準時間認定</td> <td colspan="5">保育時間 7:00～18:00</td> <td></td> </tr> </table> <ul style="list-style-type: none"> ・保育時間を超えて保育を必要とする場合は、時間外保育を利用できます。 ・利用を希望される方は、事前にお申し込みください。 ・標準時間認定と短時間認定では、対象時間が異なります。 	時間帯	7:00～8:30		8:30～16:30	16:30～18:00		18:00～19:00	1時間まで	1時間越え	1時間まで	1時間越え	短時間認定	100円	150円	保育時間 8:30～16:30	100円	150円	200円	標準時間認定	保育時間 7:00～18:00					
時間帯	7:00～8:30		8:30～16:30	16:30～18:00		18:00～19:00																				
	1時間まで	1時間越え		1時間まで	1時間越え																					
短時間認定	100円	150円	保育時間 8:30～16:30	100円	150円	200円																				
標準時間認定	保育時間 7:00～18:00																									
入園について	お住いの区の保健センター (健康・子ども課 子ども家庭福祉係) にお申し込み下さい。																									
保育料	札幌市が定める保育料を、当園にお支払いください。																									
毎月かかる費用	●保育料 ●諸費用 1,000円 (食事エプロン、おしぼり、おむつ処理代) ●時間外保育利用料 (利用者のみ)																									
その他の費用	●園外活動カラー帽子代 (1,200円前後) ●連絡帳代 (都度) ●写真代 (希望者のみ)																									

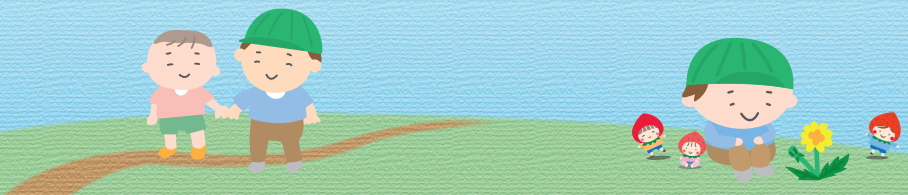

健康・安全

健康管理

- 園内での検温時に 37.5 度以上の発熱があった場合、また、その他の症状で嘔吐や発疹、感染症の疑いがある場合など、集団生活が難しい場合は保護者の方に連絡させていただきます。
- 投薬は基本的に行なっておりません。必要な場合はご相談ください。
- アレルギー体質・熱性けいれん・小児喘息等、生活の中で配慮が必要な場合は、あらかじめお知らせください。



防災・安全計画

- 防災計画、安全計画に基づいて毎月の消火・避難訓練、災害訓練、各種訓練（不審者、救急法等）を行っています。

<当園における災害時の避難場所>

第1次避難場所		第2次避難場所	
名称	千秋公園	名称	澄川小学校
園からの距離	11メートル(直線距離)	園からの距離	50メートル(直線距離)

連携施設

当園では、以下の教育施設・保育施設と連携に関する協定を結んでおります。

幼稚園	連携施設の種類	認定こども園
学校法人和学園 ふくずみ幼稚園	名称	社会福祉法人東苗穂福祉会 東苗穂保育園・本町保育園・中沼保育園
札幌市豊平区福住 2条6丁目6-12	所在地	札幌市東区
卒園後の受け入れ 保育内容の助言・支援	連携内容	卒園後の受け入れ 保育内容の助言・支援



入園について

慣らし保育について



お子様のご家庭での生活から無理なく新しい環境に慣れるために『慣らし保育』の期間をお願いしております。慣らし保育の期間や時間はお子様によって個人差がありますが、2週間程度見ていただきたいと思います。お子様が少しずつ慣れていけるよう、ひとつずつ新しい事柄を経験していきます。

慣らし保育の段階例

- ① 1時間程度園で遊ぶ
- ② ミルクまたは午前おやつを食べて、昼食前まで過ごす
- ③ 昼食を食べる
- ④ お昼寝をする
- ⑤ 午後おやつを食べる
- ⑥ 通常のお迎え時間まで過ごす



入園時に用意していただくもの



- コットシーツ・身体が覆われる大きさのバスタオルまたはタオルケット（歩行完了まで布団、以降コットで寝ます）
- 着替え一式（園に置いておくもの）
- 製作時用の洋服上下
- 汚れ物袋（撥水生地の巾着袋等）
- お尻拭き、お尻拭きの蓋



持ち物・服装について

持ち物（毎日持ってくるもの）

- おむつ（補充分5枚程度）
- 着替え（汚れた時に着替えます）
- 作品や汚れたものを入れる袋（エコバックなど）
- 連絡帳

※スプーンなどの食具や、おしぼり・食食用エプロンは園の物を使います。



服装についてのお願い

いちご保育園では、健康な身体作りを目指し、保育室内では薄着・はだしで過ごしています。（冬は床暖房）戸外遊びで土や砂などで汚れます。室内でも、絵の具やクレヨンなど日常的に行いますので、サイズに合った、動きやすく汚れても大丈夫な服装で毎日登園してください。

また、衣服を新たに購入される際には、下記のことを参考にお選びください。

- 活動がしやすく汚れても良いもの。
- お子様の年齢に合わせて着脱しやすく、サイズが合ったもの。
- 安全性を考慮し、ボタン・ひも・フード・ラメ等の装飾がないもの。（ジャンパーもフード不可）
- 誤飲や怪我の可能性がないもの（飾りのついたヘアゴム・ヘアピン等不可）

