

An illustration of a group of stylized human figures holding hands in a circle. The figures are in various colors (grey, white, red) and some are holding up hearts. The overall theme is community and unity.

令和5年度
上白水地区自治会総会資料

令和5年4月9日(日)

上白水地区自治会

令和 5 年度 上白水地区自治会総会次第 (9時30分～)

1 開会のことば

2 自治会長あいさつ

3 来賓紹介・あいさつ、祝電披露

4 議長選出

概要 (事業報告・決算、事業計画 (案)・予算 (案)) (資料 別冊子)

5 議事

(1) 議案第1号 令和4年度 事業報告について

事業報告 (資料 1ページ ~ 3ページ)

(2) 議案第2号 " 決算報告について及び監査報告

決算報告 (資料 4ページ)

(質疑応答)

令和4年度組織図及び自治会協力・連携体制組織図 (資料 5ページ)

令和4年度自治会協力店一覧表 (資料 6ページ)

(3) 会長選考委員会長から選考結果報告

(4) 議案第3号 令和5年度 事業計画 (案) について

事業計画 (案) (資料 7ページ ~ 8ページ)

(5) 議案第4号 " 予算 (案) について

予算 (案) (資料 9ページ)

(質疑応答)

令和4年度 組織図 (案) 及び 自治会協力・連携体制組織図 (資料 10ページ)

上白水地区自治会規約 (資料 11ページ ~ 12ページ)

6 その他

~~~~~

令和 5 年度 隣組長説明会 (11時～ (総会終了後))

| 総務部 |         |   |                  |        |                                     |                    |         |
|-----|---------|---|------------------|--------|-------------------------------------|--------------------|---------|
| 月   | 日       | 曜 | 事業タイトル           | 時間(予定) | 内容                                  | 対象者                | 場所      |
| 4   | 10      | 日 | 総会               | 9:30~  | 令和3年度事業報告・決算報告、令和4年度事業計画・予算(案)      | 地域住民、隣組長、役員 75名    | 上白水公民館  |
|     | 10      | 日 | 隣組長会議①           | 11:00~ | 「隣組長の手引き」により業務説明等                   | 隣組長、役員 65名         | 〃       |
| 6   | 26      | 日 | 隣組長会議②           | 9:30~  | 諸行事の周知と支え合い活動(ビデオ)及び防災訓練            | 隣組長24名、消防団6名、役員等   | 〃       |
| 10  | 30      | 日 | 隣組長会議③           | 9:30~  | 秋のクリーン作戦、文化祭、餅つき等の周知及び防災講座等         | 消防署7名、隣組長26名、役員    | 〃       |
| 11  | 27      | 日 | 西中校区合同研修会(5地区合同) | 15:30~ | 5地区の諸課題等について、行政、自治会役員で協議し、意思の疎通を図る。 | 市職員、役員、学校関係者等 計58名 | 白水ヶ丘公民館 |
| 12  | 11      | 日 | 公民館利用説明会(年末大掃除)  | 9:00~  | 各教室関係者への利用説明会を実施する。                 | 利用団体関係者、役員等 計39名   | 上白水公民館  |
| 1   | 28      | 土 | 隣組長会議④           | 9:30~  | 隣組長新旧交代手続説明、5年度総会案内、意見交換、避難訓練等      | 隣組長31名、役員          | 〃       |
| 通年  | 隔月      |   | 小中運営協議会・サポート会議   | 随時     | 小中学校との連携のもと、コミュニティスクールの充実を図る。       | 役員 延35名            | 各小中学校   |
|     | 月2回(随時) |   | 自治会役員会議          | 〃      | 事業計画及び日程調整等を協議                      | 24回 延240名          | 上白水公民館  |
|     | 隔月      |   | 自治会通信(年6回)       | 〃      | 事業案内及び報告を行い、自治会活動の周知・理解を図る。         | 上白水地区自治会加入会員への回覧   | 地区内     |

| 安全防犯部 |    |   |                                  |                 |                                       |                     |         |
|-------|----|---|----------------------------------|-----------------|---------------------------------------|---------------------|---------|
| 月     | 日  | 曜 | 事業タイトル                           | 時間(予定)          | 内容                                    | 対象者                 | 場所      |
| 6     | 26 | 日 | 防災訓練(隣組長会議後)                     | 10:30~<br>11:30 | 公民館利用者等の避難訓練、防災器材の使用訓練を行い防災意識等を深める。   | 隣組長24名、消防団6名、役員等    | 上白水公民館  |
| 9     | 4  | 日 | 西中校区防災訓練→(中止)                    |                 | 西中校区5自治会共同による防災訓練を行う。                 | 西中校区地域住民等           |         |
| 10    | 30 | 日 | 防災講座(隣組長会議後)                     | 10:00~          | 災害にどのような備えが必要か、市安全安心課の防災担当からの指導等      | 消防署7名、隣組長26名、役員     | 上白水公民館  |
| 12    | 24 | 土 | 年末防犯パトロール→(雪のため中止)               | 19:00~          | 安全安心の街を目指し、役員による年末パトロールを実施する。         | 役員                  | 地区内     |
| 12    | 25 | 日 | 年末防犯パトロール→(雪のため中止)               | 19:00~          | 安全安心の街を目指し、役員による年末パトロールを実施する。         | 〃                   | 〃       |
| 通年    | 適宜 |   | 春日市一斉夜間パトロール(年4回:6・9・12・3月第2金曜日) | 19:00~          | 市内一斉に安全安心の街を目指し、各地域毎にパトロールを実施する。      | 地域住民、PTA役員、役員等 延80名 | 地区内     |
|       |    |   | 防犯パトロール・防犯灯点検(第2・4金曜日)           | 19:00~          | 地区内の防犯灯のチェック及び安全安心活動(パトロール車(軽自)による巡回) | 役員 延40名             | 〃       |
|       |    |   | 小学校登下校時の身守り活動                    | 随時              | 西小・白水小の通学路4箇所(交差点)での見守り               | 地域のボランティア、役員等 延500名 | 地区内各交叉点 |

| 体育文化部 |    |   |                                |             |                                      |                     |          |
|-------|----|---|--------------------------------|-------------|--------------------------------------|---------------------|----------|
| 月     | 日  | 曜 | 事業タイトル                         | 時間(予定)      | 内容                                   | 対象者                 | 場所       |
| 6     | 25 | 金 | 夏まつり準備会議(出店予定者対象)              | 18:00~      | 出店者調整会議                              | 出店予定者、役員等 20名       | 上白水公民館   |
| 7     | 16 | 土 | 西中校区ふれあい交流会(担当:白水ヶ丘)→(コロナ禍で中止) | 8:30~       | 5地区対抗ニュースポーツ(カローリング等)                | 西中校区地域住民            | スポーツセンター |
|       | 19 | 火 | 夏まつり準備                         | 〃           | 届出(春日警察署、筑紫保健所、消防署、スポーツセンター)         | 役員                  | 各施設へ     |
|       | 22 | 金 | 夏まつり準備                         | 〃           | 許可書受取(春日警察署、筑紫保健所、消防署)               | 〃                   | 〃        |
|       | 23 | 土 | 夏まつり準備                         | 13:00~17:00 | 子ども神輿づくり(飾りつけ)                       | ボランティア、役員 10名       | 上白水公民館   |
|       | 30 | 土 | 地区夏まつり→(夏のお楽しみ抽選会に変更)          | 13:00~18:00 | お楽しみ抽選会                              | 賞品602本(うち特別賞17本)    | 〃        |
| 10    | 16 | 日 | 地区文化祭→(秋まつりに変更)                |             | 各教室の発表を主に、地域住民の交流を図る。                | 地域住民、ボランティア、役員等     | 上白水公民館   |
| 11    | 6  | 日 | 地域ふれあい秋まつり                     | 9:00~13:00  | 地域住民のふれあい交流を図る。公民館の駐車場を「野外ステージ」として開催 | 〃 約500名             | 〃        |
| 12    | 4  | 日 | 年末もちつき大会                       | 9:00~12:00  | 地域住民、子ども達の交流を図る。                     | 〃 約600名             | 〃        |
| 1     | 29 | 日 | 子ども会 豆まき大会                     | 10:00~12:00 | 〃                                    | 西小・白水小 延100名 役員 11名 | 白水八幡宮境内  |

| 環境部 |    |   |                             |            |                                      |                   |            |
|-----|----|---|-----------------------------|------------|--------------------------------------|-------------------|------------|
| 月   | 日  | 曜 | 事業タイトル                      | 時間(予定)     | 内容                                   | 対象者               | 場所         |
| 5   | 8  | 日 | クリーン作戦(春日市一斉)               | 8:00~      | 地域の環境美化のため、年2回(春・秋)実施。隣組中心に行う。       | 地域住民、役員 約800名     | 地区内全域      |
| 6   | 18 | 土 | 美化活動(花植え等)                  | 随時         | 市の「花いっぱい運動」として、市から配布される花苗を、公民館等に植える。 | 役員 10名            | 上白水公民館 他   |
| 11  | 13 | 日 | クリーン作戦(春日市一斉)               | 8:00~      | 地域の環境美化のため、年2回(春・秋)実施。隣組中心に行う。       | 地域住民、役員 約810名     | 地区内全域      |
| 11  | 13 | 日 | 美化活動(花植え等)                  | 随時         | 市の「花いっぱい運動」として、市から配布される花苗を、公民館等に植える。 | 役員 9名             | 上白水公民館 他   |
| 12  | 11 | 日 | 公民館年末掃除                     | 9:00~12:00 | 各教室関係者及び役員により、年末に公民館の大掃除を実施する。       | 利用教室関係者、役員等 約40名  | 上白水公民館     |
| 1   | 14 | 金 | 左義長                         | 18~        | 無病息災を祈る地域行事                          | 3自治会他 準備・後片付け 60名 | 白水八幡宮      |
| 通年  |    |   | ①公民館資源回収倉庫での回収              | ①開門時間内     | ①新聞紙、雑誌、雑誌、段ボール                      | 業者による回収           | ①公民館内      |
|     |    |   | ②資源回収(戸別回収)(毎月第1土:9時までに出す。) | ②9時~回収開始   | ②戸別回収 上記のほか アルミ缶、古布を回収               | 役員 延48名           | ②地区内(戸別回収) |
| 通年  |    |   | 家庭用廃油回収                     | 随時         | 公民館の資源回収倉庫横に設置する回収ボックスに持ち込まれた家庭用廃油   | 地域住民              |            |



| 福祉部 |    |   |                                  |             |                                    |                        |        |
|-----|----|---|----------------------------------|-------------|------------------------------------|------------------------|--------|
| 月   | 日  | 曜 | 事業タイトル                           | 時間(予定)      | 内容                                 | 対象者                    | 場所     |
| 9   | 11 | 日 | 敬老の日祝賀会⇒(中止) = 祝菓子等を配付(9/13~17)  |             | 80歳以上の敬老者対象を招待し、お祝いする。⇒祝菓子等を配付     | 80歳以上(自治会加入会員 294名に配付) | 上白水公民館 |
| 11  | 11 | 金 | 地域交流味噌づくり⇒(中止)                   |             | 味噌づくりを楽しむ                          | 地域住民                   | 〃      |
| 3   | 3  | 金 | 地域交流味噌づくり⇒(1/27変更)               | 9:00~12:00  | 〃                                  | 主に福祉関係者 14名            | 〃      |
| 通年  | 第4 | 水 | いきいきサロン(毎月)⇒(次ページ参照)             | 10:00~11:30 | 地域住民間(高齢者等)のふれあいを深める               | 〃                      | 〃      |
|     | 第3 | 土 | 上白水カフェ(毎月)⇒(次ページ参照)              | 13:00~14:30 | 地域の皆さんが誰でも参加できる定期交流事業              | 〃                      | 〃      |
| 通年  | 適宜 |   | 福祉部会議・サロンスタッフ会議⇒(次ページ参照)         | 随時          | 福祉部の各事業間の情報共有化                     | 福祉関係者                  | 〃      |
|     |    |   | お楽しみ倶楽部(4・6・8・10・12・2月)⇒(次ページ参照) | 10:00~12:00 | 地域住民の方が集い、いろんな作品作りを通して、楽しいひと時を過ごす。 | 地域住民                   | 〃      |
|     |    |   | ご近所つながり活動(見守り活動)⇒(次ページ参照)        | 〃           | 地域支えが必要な方(登録者50名)の見守りや、花贈呈等(会議年4回) | 〃                      | 〃      |

| 子ども女性部 |      |     |                           |             |                         |                           |         |
|--------|------|-----|---------------------------|-------------|-------------------------|---------------------------|---------|
| 月      | 日    | 曜   | 事業タイトル                    | 時間(予定)      | 内容                      | 対象者                       | 場所      |
| 4      | 24   | 日   | 子ども集まれ①(歓迎会)⇒(中止)         |             | 地域の子どもの健全育成を図るため        | 地域の子ども達                   | 上白水公民館  |
| 7      | 3    | 日   | 子ども集まれ②(七夕まつり会)           | 9:30~11:30  | 〃<br>(たんざく等を笹に飾りつけ)     | 西小・白水小 延55名<br>西中ボラ 9名    | 〃       |
| 11     | 24   | 日   | 子ども集まれ③(秋まつり・子どもあそび)      | 9:00~13:00  | 〃<br>(秋まつりの子ども遊び・輪投げ等)  | 西小・白水小 延150名<br>西中ボラ等 40名 | 〃       |
| 11     | 26   | 土   | 子ども集まれ④(しめ縄づくり)           | 13:00~16:00 | 〃<br>(誰でもできる簡単なしめ縄づくり)  | 西小・白水小 延30名<br>役員等 10名    | 〃       |
| 12     | 17   | 土   | 子ども集まれ⑤(クリスマス会)           | 14:00~17:00 | 〃<br>(クリスマス飾りつけ)        | 西小・白水小 延30名<br>西中ボラ等 13名  | 〃       |
| 1      | 29   | 日   | 子ども集まれ⑥(豆まき大会)            | 10:00~11:30 | 〃<br>(無病息災を祈っての子ども豆まき)  | 西小・白水小 延100名<br>役員 11名    | 白水八幡宮境内 |
| 3      | 7~25 | 火~土 | 子ども会集まれ⑦(卒業写真自撮り)         |             | 〃<br>(小中卒業生の記念撮影パネル設置)  | 西小・白水小・西中卒業生 対象480名       | 上白水公民館  |
| 通年     | 第3   | 水   | 子育てサロンしゅつぽつぽ(毎月)⇒(次ページ参照) | 10:00~12:00 | 子育てに関する様々な企画を通して、交流を図る。 | 〃                         | 〃       |

| 行政機関等 |    |                  |                                   |                         |                                    |                   |                 |
|-------|----|------------------|-----------------------------------|-------------------------|------------------------------------|-------------------|-----------------|
| 月     | 日  | 曜                | 事業タイトル                            | 時間(予定)                  | 内容                                 | 対象者               | 場所              |
| 4     | 8  | 金                | 狂犬病予防注射                           | 14:20~15:00             | 犬の登録や予防接種等                         | 地域内外の愛犬者          | 上白水公民館          |
| 6     | 12 | 日                | 総合防災訓練                            | 9:00~                   | 大規模防災訓練を実施(避難誘導訓練、救出・救護訓練、炊き出し訓練等) | 春日市民対象(会長視察)      | 春日南中学校          |
|       | 26 | 日                | 地域安全市民の集い・暴力追放決起集会                | 14:00~16:00             | 暴力のない明るい社会をつくる運動                   | 〃(会長・副会長出席)       | ふれあい文化センター      |
| 7     | 9  | 土                | 社会を明るくする運動大会                      | 14:00~15:40             | 地域の繋がりを大切に、人権を尊重し、明るい社会をつくる        | 〃(会長出席)           | 〃               |
| 8     | 26 | 火                | 出前トーク「市長と語る」懇話会                   | 19:00~                  | 市長が市内全地域に出向き、語る懇話会                 | 地域住民対象 10名参加      | 上白水公民館          |
| 9     | 24 | 土                | 奴国の丘フェスタ                          | 9:30~                   | 市の歴史を学び、地域住民が集う                    | 春日市民対象            | 奴国の丘歴史公園        |
| 10    | 8  | 土                | 春日奴国あんどんまつり                       | 9:00~                   | あんどんを灯し、春日市の祭りとして市主催で実施            | 春日市民対象(会長・副会長協力者) | 春日公園            |
|       | 9  | 〃                |                                   |                         |                                    | 〃                 |                 |
|       | 11 | 日                | 筑紫地区安全安心まちづくり推進大会⇒(表彰団体等のみ開催)     | 〃                       | 暴力のない明るい社会をつくる運動                   | 筑紫地区住民対象          | ふれあい文化センター      |
|       | 16 | 日                | いきいきフェスタ 春日2022                   | 10:00~                  | 健康、福祉、子育てをテーマに、誰でも参加できる            | 春日市民対象            | いきいきプラザ         |
|       | 23 | 日                | 市スポーツフェスタ(自治会交流)                  | 9:00~                   | スポーツで活力あふれるまちづくり実現を図るため            | 春日市民対象(上白水参加32名)  | 市民スポーツセンター      |
| 11    | 30 | 日                | 市スポーツフェスタ(カローリング大会)⇒(7/10変更、個人参加) | 9:00~                   | 〃                                  | 春日市民対象            | 〃               |
|       | 3  | 木                | 春日市表彰式⇒上白水から1人表彰                  | 10:00~                  | 市の発展に寄与した人々を表彰                     | 〃(会長出席)           | ふれあい文化センター      |
|       | 5  | 土                | 春日市文化祭                            | 10:00~16:30             | 春日市民で作る、市民のための文化芸術の祭典              | 春日市民対象            | 〃               |
| 6     | 日  | 〃                |                                   |                         |                                    | 〃                 |                 |
| 6     | 〃  | 市スポーツフェスタ(体験型種目) | 9:00~                             | スポーツで活力あふれるまちづくり実現を図るため | 〃                                  | 市民スポーツセンター        |                 |
| 1     | 26 | 土                | 青少年健全育成講演会                        | 15:00~16:10             | 青少年の健全育成を図るため講演会                   | 〃                 | ふれあい文化センターサンホール |



みなさんで住みやすい「上白水地区」をつくしましょう!!

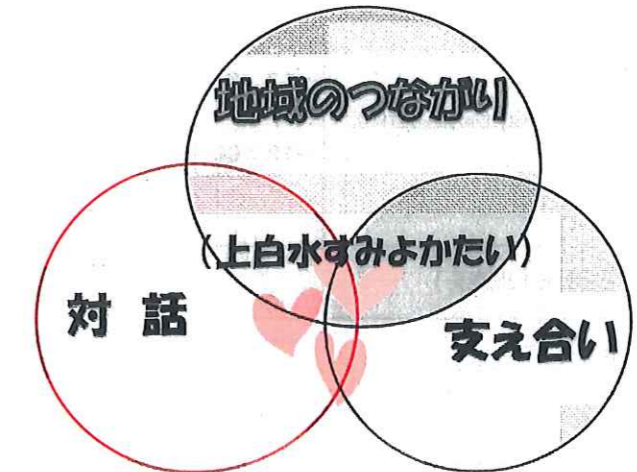

上白水地区自治会



令和4年度 上白水地区自治会事業報告(3)

福祉部「いきいきサロン」※毎月 第4水曜日開催

Table with 6 columns: 月, 日, 曜, 事業タイトル, 内容, 対象者、参加人数, 参加費(円)材料費等, 場所. Rows include activities like レクリエーション(2班), 健康講座, ゲーム大会, etc.

福祉部「お楽しみクラブ」※偶数月 第1水曜日開催

Table with 6 columns: 月, 日, 曜, 事業タイトル, 内容, 対象者、参加人数, 参加費(円)材料費等, 場所. Rows include activities like 変り鯉のぼり, アロマのカ, 干支(うさぎ)作品づくり, etc.

福祉部関係(その他)

Table with 6 columns: 月, 日, 曜, 事業タイトル, 内容, 対象者、参加人数, 参加費(円)材料費等, 場所. Rows include 敬老祝賀会, 味噌づくり, 上白水カフェ, etc.

子ども女性部「子育てサロンしゅっぱぽ」※毎月(原則) 第3水曜日開催

Table with 6 columns: 月, 日, 曜, 事業タイトル, 内容, 対象者、参加人数, 参加費(円)おやつ代等, 場所. Rows include 助産婦さんの知恵袋, 成長する赤ちゃんに... (講師:石橋美幸さん), etc.

その他(福祉部・子ども女性部関連)

Table with 5 columns: 月, 日, 曜, 事業タイトル, 内容, 対象者、参加人数, 場所. Rows include お神輿づくり(飾りつけ), 夏まつり参加, しめ縄づくり, etc.



令和4年度 上白水地区自治会決算書

(収入の部)

(単位:円)

Table with 5 columns: 項目, 予算額, 決算額, 増減額, 摘要. Rows include 繰越金, 会費, まちづくり交付金, 補助金, 使用料, 繰入金, 雑収入, and 合計.

(支出の部2-2)

(単位:円)

Table with 5 columns: 項目, 予算額, 決算額, 増減額, 摘要. Rows include 負担金, 助成金, 積立金, 寄付金, 防犯灯維持費, 防犯灯電気料, 行事費, まちづくり活動費, 予備費, and 合計.

(支出の部2-1)

(単位:円)

Table with 5 columns: 項目, 予算額, 決算額, 増減額, 摘要. Rows include 報酬, 賃金手当等, 旅費, 交際費, 会議費, 需用費, 光熱水費, 営繕費, 役務費, 委託料, and 備品購入費.

(収入金額) 20,368,119円 - (支出金額) 17,084,724円 = (収入支出差引額) 3,283,395円

預貯金の明細及び残高 (令和5年3月10日現在)

Table with 4 columns: 支店名, 定期預金, 普通預金, 積立金. Rows include JA筑紫春日支店, 福岡銀行春日支店, JA筑紫大土居支店, JA筑紫春日支店, and 総合計.

上記のとおり、「令和4年度上白水地区自治会会計」の決算報告をいたします。

令和5年3月25日

上白水地区自治会 会長 金堂 孝

上白水地区自治会 会計 金堂 義幸

表記について関係書類を監査しました結果、適正と認めます。

令和5年3月25日

監事 谷 善雄

監事 谷 龍範



1図 令和4年度 自治会組織図

| 上白水地区自治会 役員名簿 (令和5年3月31日現在) |       |            |
|-----------------------------|-------|------------|
| 担当部                         | 役職名   | 氏名         |
| 自治会                         | 会長    | 金堂 孝義      |
| "                           | 副会長   | 八尋 和敏      |
| "                           | 会計    | 金堂 義宰      |
| 監事                          |       | 谷 善雄       |
| "                           |       | 谷 龍範       |
| 自治会 総務部                     | 部長    | 田中和子       |
| "                           | サポーター | 八尋 弘美      |
| 福祉部                         | 部長    | 児島 牧夫      |
| "                           | 推進員   | 川原 睦子      |
| "                           | "     | 田中 和子 (兼務) |
| 環境部                         | 部長    | 大江 謙太      |
| "                           | 推進員   | 糸山 佐市 (兼務) |
| 安全防犯部                       | 部長    | 糸山 佐市      |
| "                           | 推進員   | 糸山 秋弘      |
| 体育文化部・子ども女性部                | 部長    | 河野 直樹      |
| "                           | 推進員   | 伊東 一彦      |
| "                           | "     | 大谷 眞久      |

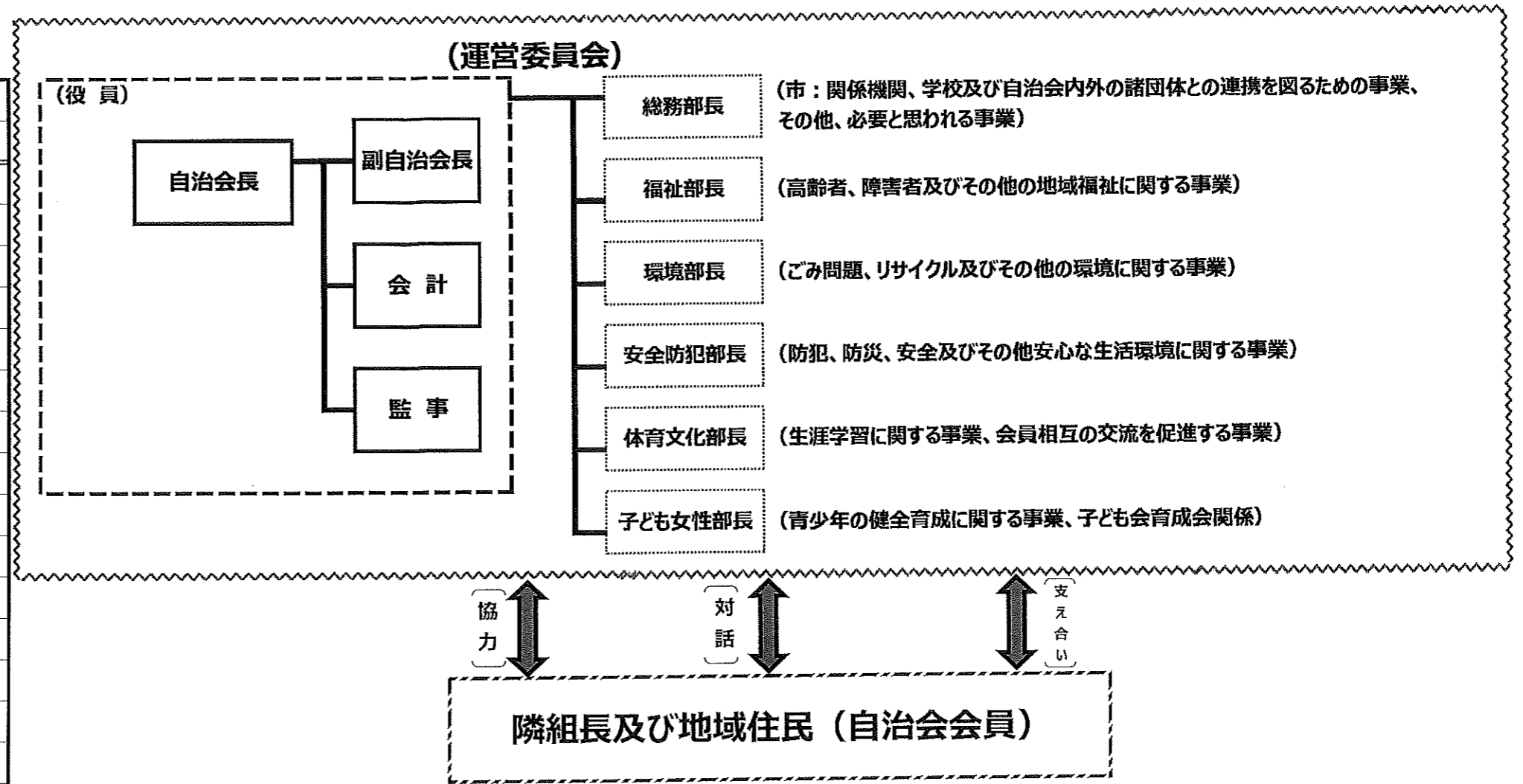

2図 令和4年度 自治会協力・連携体制組織図

| 上白水地区自治会 協力体制団体名簿 |        |        |
|-------------------|--------|--------|
| 所属団体名             |        | 氏名     |
| 民生委員              | 区分1    | 小崎 英子  |
| "                 | 区分2    | 児島 牧夫  |
| "                 | 区分3    | 佐藤 夕子  |
| "                 | 区分4    | 奥 佳代子  |
| 老人会 (白水会)         | 会長     | 園田 正公  |
| 保護司               |        | 金堂 雅文  |
| 少年補導員             | 西中校区担当 |        |
| 財産組合              | 組合長    | 金堂 一   |
| 消防西分団             | 分団長    | 糸山 和義  |
| 氏子総代              | 代表     | 八尋 和敏  |
| 上白水商工店会           | 会長     | 渡野 庄一郎 |

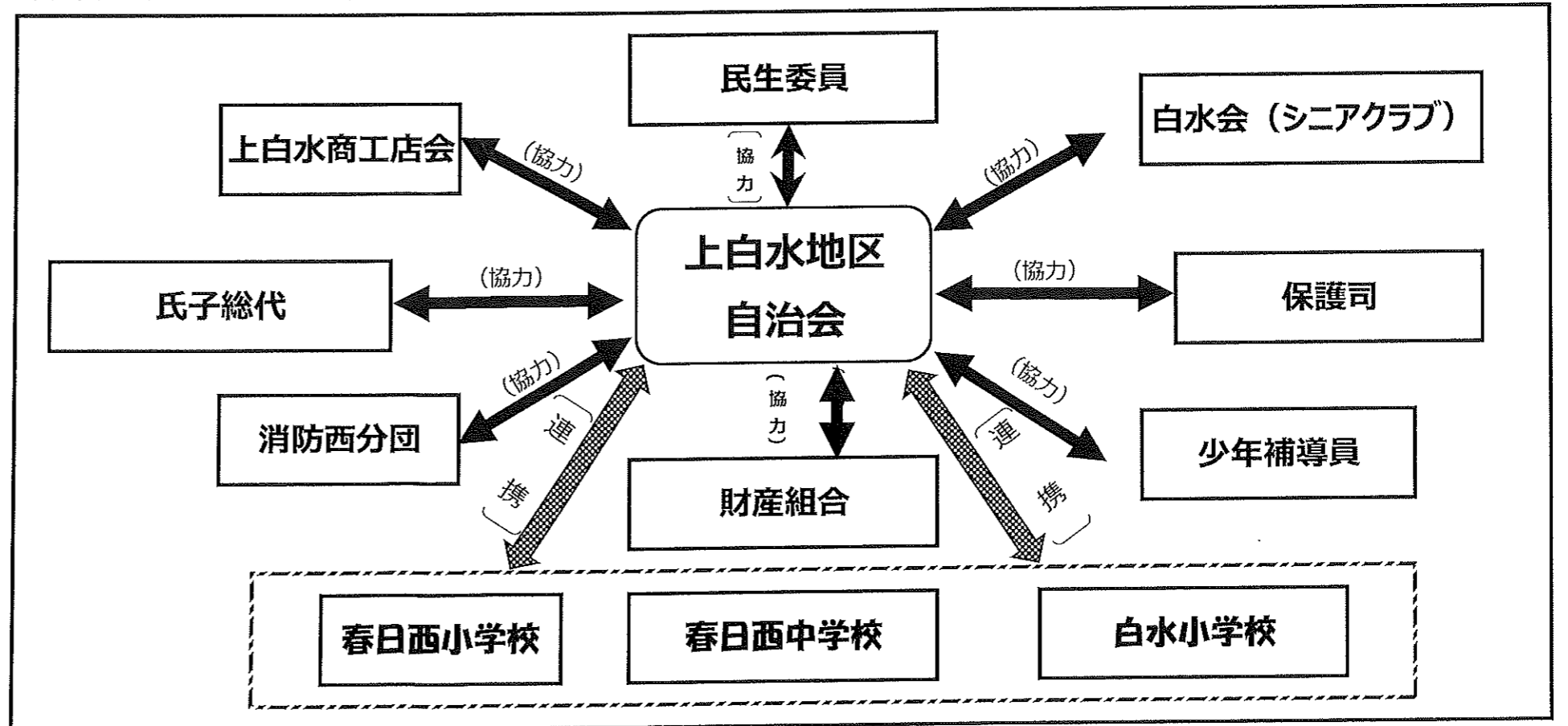

上白水地区自治会協力店一覧表（順不同）

|                        |                        |                       |            |
|------------------------|------------------------|-----------------------|------------|
| マックスバリュ エクスプレス<br>上白水店 | お食事処 ポテト               | 松尾商事(有)               | くま歯科・こども歯科 |
| 春日西テニスクラブ              | (有)インテリア坂本             | 晋寿し                   | ふじた歯科医院    |
| (株)セレモール               | かくた小児科                 | (株)さわやか倶楽部春日館         | (有)かねはる    |
| 自転車ドーム福岡南              | ポプリ企画                  | ミニストップ 上白水店           | カネダイ 酒屋    |
| 福一ラーメン                 | 美容室 fit(フィット)<br>(2店舗) | (株)オカトク テクニカルセン<br>ター | アド・アクト有限公司 |
| 春日上白水郵便局               | 西日本武道具<br>(4-7組)       | 福田(株) 福岡支店<br>(4-6組)  | 春日西調剤薬局    |

※ご協力ありがとうございます。





令和5年度 上白水地区自治会事業計画(1) (案)

総務部

Table with 5 columns: 月日曜, 事業タイトル, 時間(予定), 内容, 対象者, 場所. Rows include 総会, 隣組長会議, 西中校区合同研修会, etc.

安全防犯部

Table with 5 columns: 月日曜, 事業タイトル, 時間(予定), 内容, 対象者, 場所. Rows include 防災訓練, 西中校区防災訓練, 年末防犯パトロール, etc.

体育文化部

Table with 5 columns: 月日曜, 事業タイトル, 時間(予定), 内容, 対象者, 場所. Rows include 西中校区ふれあい交流会, 夏のお楽しみ抽選会, etc.

環境部

Table with 5 columns: 月日曜, 事業タイトル, 時間(予定), 内容, 対象者, 場所. Rows include クリーン作戦, 美化活動, 公民館年末掃除, etc.



## 令和5年度 上白水地区自治会事業計画(2) (案)

| 福祉部    |        |   |                          |                 |                                         |                          |        |
|--------|--------|---|--------------------------|-----------------|-----------------------------------------|--------------------------|--------|
| 月      | 日      | 曜 | 事業タイトル                   | 時間<br>(予定)      | 内容                                      | 対象者                      | 場所     |
| 9      | 12     | 火 | 敬老祝菓子配付                  | 10:00~<br>14:00 | 80歳以上の敬老者対象に配付し、お祝<br>いする。              | 80歳以上(自治会加入<br>会員 約300人) | 上白水公民館 |
|        | 16     | 土 |                          |                 |                                         |                          |        |
| 通<br>年 | 第<br>4 | 水 | いきいきサロン (毎月)             | 10:00~<br>14:00 | 地域住民間 (高齢者等) のふれあいを深め<br>る              | "                        | "      |
|        | 第<br>3 | 土 | 上白水カフェ (毎月)              | 13:00~<br>14:30 | 地域の皆さんが誰でも参加できる定期交流<br>事業               | "                        | "      |
| 通<br>年 | 適<br>宜 |   | 福祉部会議・サロンスタッフ会議          | 随時              | 福祉部の各事業間の情報共有化                          | 福祉関係者                    | "      |
|        |        |   | お楽しみ倶楽部 (4・6・8・10・12・2月) | 10:00~<br>12:00 | 地域住民の方が集い、いろんな作品作りを通<br>して、楽しいひと時を過ごす。  | 地域住民                     | "      |
|        |        |   | ご近所のつながり活動 (見守り活動)       | "               | 地域の支えが必要な方 (登録者) の見守り<br>や、花贈呈等 (会議年4回) | "                        | "      |

| 子ども女性部 |              |   |                       |                 |                             |         |         |
|--------|--------------|---|-----------------------|-----------------|-----------------------------|---------|---------|
| 月      | 日            | 曜 | 事業タイトル                | 時間<br>(予定)      | 内容                          | 対象者     | 場所      |
|        |              |   | 子ども集まれ ( 歓迎会 ) (未定)   | 10:00~<br>12:00 | 地域の子どもの健全育成を図るため            | 地域の子ども達 | 上白水公民館  |
| 7      | 2            | 日 | 子ども集まれ (七夕まつり会)       | 10:00~<br>12:00 | "                           | "       | "       |
| 11     | 4            | 土 | 秋まつり子ども飾りつけ (あんどん) 参加 | 10:00~<br>12:00 | "                           | "       | "       |
|        |              | 土 | 秋まつり子ども神輿等参加          | 18:00~<br>21:00 | "                           | "       | 新上白水公園  |
| 12     | 2            | 土 | 子ども しめ縄づくり            | 12:30~<br>14:00 | "                           | "       | 上白水公民館  |
| 12     | 16           | 土 | 子ども集まれ (クリスマス会)       | 13:00~<br>16:00 | "                           | "       | "       |
| 1      | 28           | 日 | 子ども会 豆まき大会            | 10:00~<br>12:00 | "                           | "       | 白水八幡宮境内 |
| 3      | 1<br>~<br>25 |   | 子ども集まれ (卒業記念写真会)      |                 | "                           | "       | 上白水公民館  |
| 通<br>年 | 第<br>3       | 水 | 子育てサロンしゅっぽぽ (毎月)      | 10:00~<br>12:00 | 子育てに関する様々な企画を通して、交流を<br>図る。 | "       | "       |

| 行 政 機 関 等 (令和5年4月9日現在) |               |             |                      |                 |                                         |          |                |
|------------------------|---------------|-------------|----------------------|-----------------|-----------------------------------------|----------|----------------|
| 月                      | 日             | 曜           | 事業タイトル               | 時間<br>(予定)      | 内容                                      | 対象者      | 場所             |
| 4                      | 14            | 金           | 狂犬病予防注射              | 14:10~<br>14:40 | 犬の登録や予防接種等                              | 地域内外の愛犬者 | 上白水公民館         |
| 6                      | 11            | 日           | 総合防災訓練               | 9:00~           | 大規模防災訓練を実施 (避難誘導訓練、救<br>出・救護訓練、炊き出し訓練等) | 春日市民対象   | 春日南中学校         |
|                        | 25            | 日           | 地域安全市民の集い・暴力追放決起集会   | 14:00~<br>16:00 | 暴力のない明るい社会をつくる運動                        | "        | ふれあい文化セ<br>ンター |
| 7                      | 8             | 土           | 社会を明るくする運動大会         | 13:00~<br>15:00 | 地域の繋がりを大切に、人権を尊重し、明る<br>い社会をつくる         | "        | "              |
|                        | 9             | 日           | 市スポーツフェスタ (カローリング大会) | 9:00~           | スポーツで活力あふれるまちづくり実現を図る<br>ため             | "        | 市民スポーツセン<br>ター |
| 9                      | 23            | 土           | 奴国の丘フェスタ             | 9:30~<br>15:00  | 市の歴史を学び、地域住民が集う                         | "        | 奴国の丘歴史公<br>園   |
| 10                     | 11            | 水           | 筑紫地区安全安心まちづくり推進大会    | "               | 暴力のない明るい社会をつくる運動                        | 筑紫地区住民対象 | (未定)           |
|                        | 14<br>~<br>15 | 土<br>・<br>日 | 春日奴国あんどんまつり          | (未定)            | あんどんを灯し、春日市の祭りとして市主催で<br>実施             | 春日市民対象   | 春日公園           |
|                        | 22            | 日           | いきいきフェスタ             | 10:00~<br>15:00 | 健康や福祉に関するコーナーを設け市主催で<br>実施              | "        | いきいきプラザ        |
|                        | 29            | 日           | 市スポーツフェスタ (自治会交流)    | 9:00~           | スポーツで活力あふれるまちづくり実現を図る<br>ため             | "        | 市民スポーツセン<br>ター |
| 11                     |               |             | 出前トーク「市長と語る」懇話会      | (未定)            | 市長が市内全域に出向き、語る懇話会                       | 地域住民対象   | 上白水公民館         |
|                        | 3             | 金           | 春日市表彰式               | 10:00~          | 市の発展に寄与した人々を表彰                          | 春日市民対象   | ふれあい文化<br>センター |
|                        | 3             | 金           | 春日市文化祭               | (未定)            | 春日市民で作る、市民のための文化芸術の<br>祭典               | "        | "              |
|                        | 4             | 土           |                      | (未定)            |                                         |          |                |
|                        | 4             | "           | 市スポーツフェスタ (体験型種目)    | 9:00~           | スポーツで活力あふれるまちづくり実現を図る<br>ため             | "        | 市民スポーツセン<br>ター |
| 1                      | 27            | "           | 青少年健全育成講演会           | (未定)            | 青少年の健全育成を図るため講演会                        | "        | (未定)           |



みなさんで住みやすい「上白水地区」をつくきましょう!!

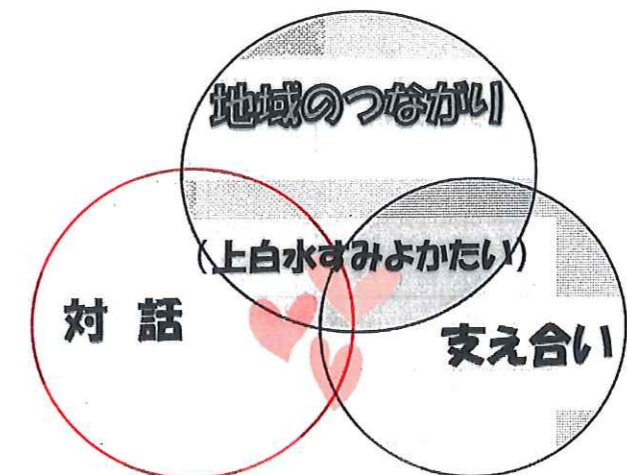

上白水地区自治会



令和 5 年度 上白水地区自治会予算(案)

(単位:円)

(収入の部)

Table with 4 columns: 項目, 予算額, 摘要, 前年度決算額. Rows include 繰越金, 会費, まちづくり交付金, 補助金, 使用料, 繰入金, 雑収入, and 合計.

(支出の部 2-1)

Table with 4 columns: 項目, 予算額, 摘要, 前年度決算額. Rows include 報酬, 賃金手当等, 報償費, 旅費, 交際費, 会議費, 需用費, 光熱水費, 営繕費, 役務費, and 合計.

(支出の部 2-2)

(単位:円)

Table with 4 columns: 項目, 予算額, 摘要, 前年度決算額. Rows include 委託料, 工事費, 備品購入費, 負担金, 助成金, 積立金, 寄付金, 防犯灯維持費, 防犯灯電気料, 行事費, まちづくり活動費, 予備費, and 合計.

※ 積立金現在高 (令和5年4月9日現在)

- J A 筑紫 春日支店 定期 4,000,000円
福岡銀行 春日支店 定期 1,350,204円 (資源回収倉庫修理等等)
J A 筑紫 大土居支店 定期 3,000,000円
J A 筑紫 春日支店 普通 3,283,395円

上記のとおり、令和5年度 上白水地区自治会予算(案)を提出いたします。

令和5年4月9日

上白水地区自治会長 八尋 和 敏

1図 令和5年度 自治会組織図 (案)

| 上白水地区自治会 役員名簿 (令和5年4月9日現在) |       |            |
|----------------------------|-------|------------|
| 担当部                        | 役職名   | 氏名         |
| 自治会                        | 会長    | 八尋 和敏      |
| "                          | 副会長   | 大谷 眞久(兼務)  |
| "                          | 会計    | 金堂 義宰      |
| 監事                         |       | 谷 善雄       |
| "                          |       | 園田 正公      |
| 自治会 総務部                    | 部長    | 田中和子       |
| "                          | サポーター | 八尋 弘美      |
| 福祉部                        | 部長    | 児島 牧夫      |
| "                          | 推進員   | 川原 睦子      |
| "                          | "     | 田中 和子 (兼務) |
| 環境部                        | 部長    | 大江 謙太      |
| "                          | 推進員   | 糸山 佐市 (兼務) |
| 安全防犯部                      | 部長    | 糸山 秋弘      |
| "                          | 推進員   | 糸山 佐市      |
| 体育文化部・子ども女性部               | 部長    | 河野 直樹      |
| "                          | 推進員   | 伊東 一彦      |
| "                          | "     | 大谷 眞久(兼務)  |
| 相談役                        |       | 金堂 孝義      |

| 上白水地区自治会 協力体制団体名簿 |     |        |
|-------------------|-----|--------|
| 所属団体名             |     | 氏名     |
| 民生委員              | 区分1 | (未定)   |
| "                 | 区分2 | 児島 牧夫  |
| "                 | 区分3 | (未定)   |
| "                 | 区分4 | 奥 佳代子  |
| "                 | 区分5 | (未定)   |
| 老人会 (白水会)         | 会長  | 河鍋 有伸  |
| 保護司               |     | 金堂 雅文  |
| 財産組合              | 組合長 | 金堂 一   |
| 消防西分団             | 分団長 | 山田 義則  |
| 氏子総代              | 代表  | 八尋 和敏  |
| 上白水商工店会           | 会長  | 渡野 庄一郎 |

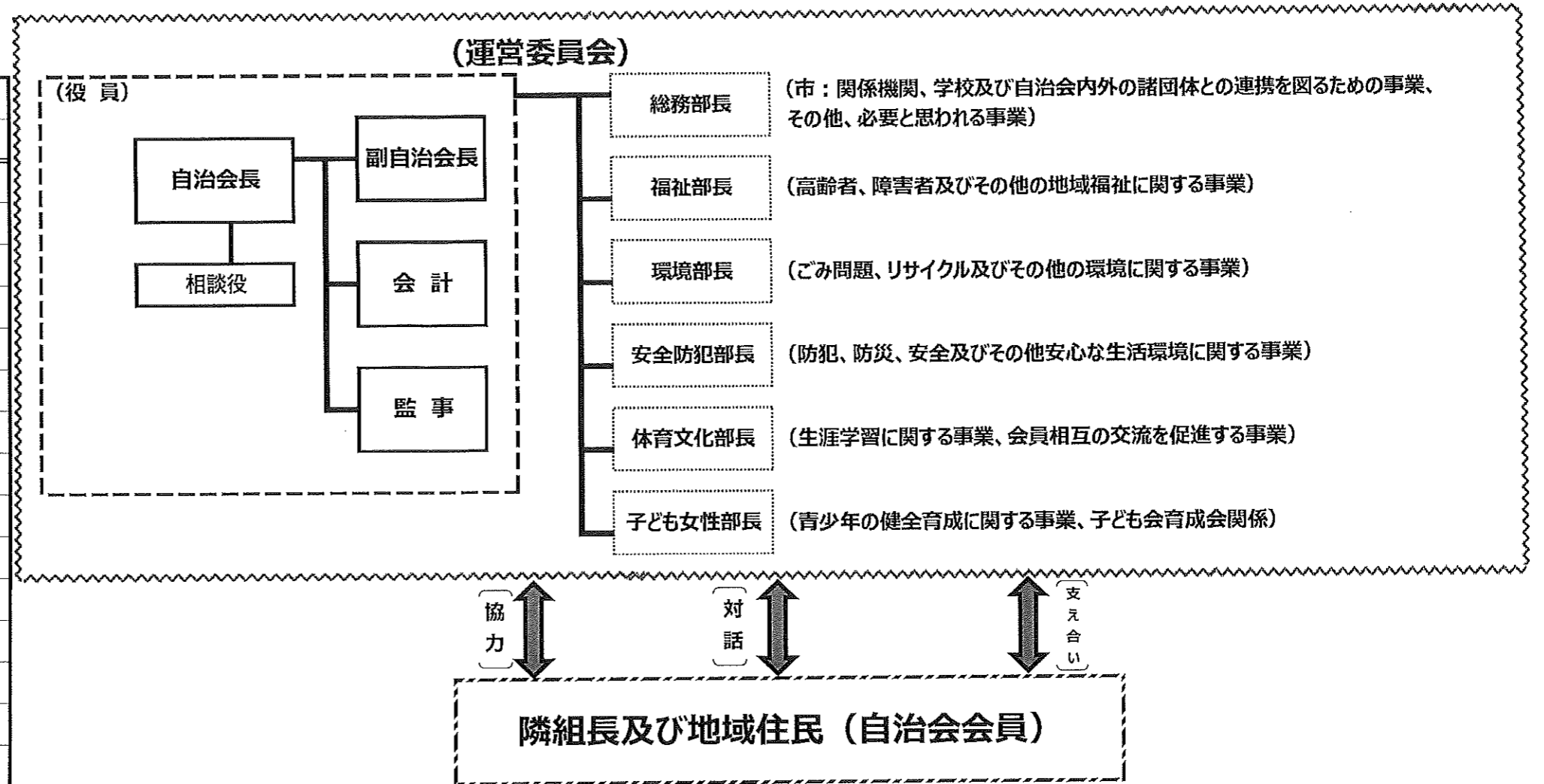

2図 令和5年度 自治会協力・連携体制組織図 (案)

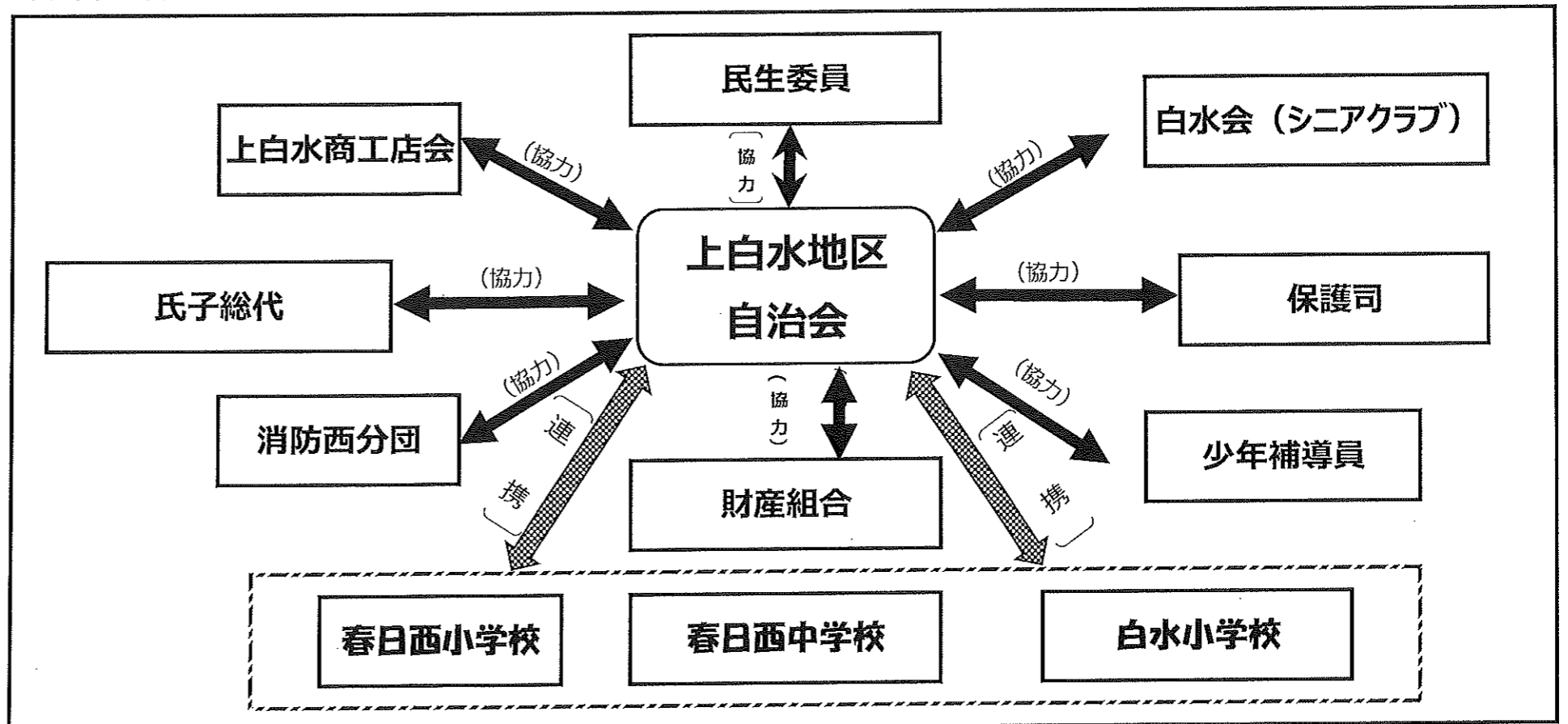



# 上白水地区自治会規約

(平成 21 年 4 月 1 日施行)

(平成 31 年 4 月 14 日改正)

上白水地区自治会規約(昭和 59 年 5 月 1 日施行)の全部を改正する。

## 第 1 章 総則

(名称)

第 1 条 この地区は、上白水地区自治会(以下「自治会」という。)と称する。

(事務所)

第 2 条 自治会の事務所は、上白水地区公民館に置く。

2 自治会の事務を処理するため事務員を置く。

(目的)

第 3 条 自治会は、会員の教養を高め、会員相互及び自治会内外の諸団体と協力の下、地域福祉の増進を図り、地域生活環境の整備や防災、安全等に努め、もって地域住民のための街づくりを行うことを目的とする。

(事業)

第 4 条 前条の目的を達成するために、次の各号に掲げる分野における事業を実施する。

- (1) 会員相互の交流を促進する事業
- (2) 市、関係機関、学校及び自治会内外の諸団体との連携を図るための事業
- (3) 防犯、防災、安全及びその他の安心な生活環境に関する事業
- (4) 青少年の健全な育成に関する事業
- (5) 高齢者、障害者及びその他の地域福祉に関する事業
- (6) ごみ問題、リサイクル及びその他の環境に関する事業
- (7) 生涯学習に関する事業
- (8) その他自治会の目的を達成するために必要と思われる事業

## 第 2 章 会員及び隣組

(会員)

第 5 条 自治会の会員は、地域居住者並びに店舗及び事業所その他これら準ずるものをもって構成する。

(隣組)

第 6 条 自治会の運営のため、隣組を設ける。

## 第 3 章 役員、運営委員会及び隣組長

(役員)

第 7 条 自治会に次の各号に掲げる役員を置く。

- (1) 会長 1 人
- (2) 副会長 1 人
- (3) 会計 1 人

(4) 監事 2 人

(役員等の選出)

第 8 条 前条の役員及び相談役は、次の各号に規定により選任する。

- (1) 会長は、第 20 条に規定する会長選考委員会が会員の中から推薦し、総会において、会長選考委員会長が報告する。
- (2) 会長以外の役員は、会長が会員の中から選任し、総会において報告する。
- (3) 会長が必要があると思われる場合に限り、第 11 条に規定する運営委員会の意見を聴いて、その都度相談役を選任することができる。

(役員等の職務)

第 9 条 会長は自治会を統括し、自治会を代表する。

2 副会長は、会長を補佐し、会長に事故あるとき又は欠けたときは、その職務を代理する。

3 会計は、自治会の会計上の事務を司る。

4 監事は、自治会の財産及び会計事務を年 2 回(上半期、下半期)監査する。

(役員等の任期)

第 10 条 役員等の任期は、2 年とし、再選を妨げない。ただし、会長については、引き続き 2 期 4 年を超えることはできない。

2 補欠による役員等の任期は、前任者の残任期間とする。

3 後任の役員が就任するまでには、前任役員は事務を行うものとする。

(運営委員会)

第 11 条 自治会を運営する委員会(以下「運営委員会」という。)委員は、次の各号に掲げるものをもって組織し、会長が会員の中から選任する。

(1) 第 7 条に規定する役員(監事は除く。)

(2) 総務部長

(3) 福祉部長

(4) 環境部長

(5) 安全防犯部長

(6) 体育文化部長

(7) 子ども女性部長(平成 31 年 4 月 14 日総会可決後追加、施行)

2 前項に規定する部長の下に、補佐として、事業運営推進員を置く。

3 体育事業を推進するため、各ブロックに体育協力員を置く。

(隣組長)

第 12 条 第 6 条に規定する隣組の円滑な運営を図るため、隣組長を置く。

2 隣組長は、構成する隣組員の中から互選による。

3 隣組長は、隣組員相互の融和及び相互扶助のため、次の各号に掲げることを行う。

(1) 自治会の目的達成のため、自治会の事業に協力すること。

(2) 隣組費の徴収に関すること。

- (3) 市、自治会及び関係団体等の回覧等の広報に関する事。
- (4) その他会長が必要と認める事項に関する事。

#### 第4章 会議

(会議)

第13条 自治会の会議は、総会、役員会、運営委員会及び隣組長会（以下「会議」という。）とする。

- 2 会議は、第14条第1項に規定するもののほか、その都度招集する。
- 3 会議の議事は、出席者の過半数をもって決する。
- 4 会議は前項に定めるもののほか、会員の3分の1以上の請求があれば、開催しなければならない。

(総会)

第14条 総会は、自治会の最高議決機関であり、定期総会は、毎年度始めの4月末日及び3月末日までに開催するものとする。

- 2 総会は、次の各号に掲げる事項を審議する。
  - (1) 規約の改廃に関する事。
  - (2) 自治会の事業計画及び事業報告に関する事。
  - (3) 自治会の予算及び決算に関する事。
  - (4) その他会長が自治会の運営に必要と認める事項に関する事。

(役員会)

第15条 役員会は、次の各号に規定する事項を審議する。

- (1) 総会、運営委員会及び隣組長会に提案する事項に関する事。
- (2) 予算の更正に関する事。
- (3) 上白水地区公民館の管理運営に関する事。
- (4) その他の会長が必要と認める事項に関する事。

(運営委員会)

第16条 運営委員会は、次の各号に規定する事項を審議する。

- (1) 自治会の運営に関する事項に関する事。
- (2) その他会長が必要と認める事項に関する事。

(隣組長会)

第17条 隣組長会は、年1回以上開催するものとする。

- 2 隣組長会は、自治会の運営上、運営委員会が必要と認める事項を審議する。

#### 第5章 会計年度及び会費等

(会計年度等)

第18条 自治会の会計年度は、毎年4月1日から翌年3月31日までとする。

- 2 会運営費は、会費、市補助負担金及びその他の収入をもって充てる。
- 3 会計は自治会の収支及び資産を明かにするために関係帳簿を整備しなければならない。会員が帳簿の閲覧を請求したときは、閲覧させなければならない。

(会費等)

第19条 会費は、会員から月500円を徴収する。

- 2 自治会に店舗、事業所を有するものから、別途協力金をお願いする。

#### 第6章 会長選考委員会

(会長選考委員会)

第20条 任期満了に伴う次期会長選出のため、会長選考委員会を設置し、次の各号に掲げる者10人以内をもって構成する。

- (1) 老人会（白水会）、財産組合、民生委員、保護司の各代表者 1人  
(平成31年4月14日総会可決後追加、施行)
- (2) その他会長が必要と認める者 若干名

#### 第7章 その他

(施設管理)

第21条 上白水地区公民館の管理運営上必要な事項は、別に定めるものとする。

(委任)

第22条 この規定に定めるもののほか必要な事項は、運営委員会で検討の上、会長が定めるものとする。

附 則

(施行期日)

- 1 この規約は、平成21年4月1日から施行する。

(経緯措置)

- 2 この規則の施行前にした行為の適用は、会長が認める場合に限りにおいて、その効力を有する。

附 則（平成31年4月14日改正）

この規約は、平成31年4月14日の総会の承認を得てから施行する。