

SPORTSWEAR

PROMOTIONAL WEAR

WORKWEAR

2025



**VALENTO**

[valento.eu](http://valento.eu)

# CAMISETA BIKE

- Camiseta de manga corta, cuello redondo y corte regular, ligera y económica, manteniendo la calidad.
- Confeccionada en tejido tubular de punto liso 100% algodón Ring Spun suave y confortable.
- Cuello redondo de canalé elástico que se adapta cómodamente.
- Doble pespunte en cuello, bajo y mangas que aumenta su resistencia.
- Cinta interior de hombro a hombro que refuerza y mantiene su forma.
- Métodos idóneos de marcaje: serigrafía, transfer, vinilo.
- Ideal para múltiples usos: ropa laboral, uniforme escolar, textil promocional, suvenir, fiestas populares, regalo personalizado, merchandising, eventos, etc.

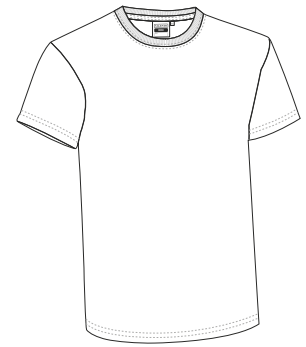

	NIÑO			ADULTO					GRANDE
TALLAS	4/5	6/8	10/12	S	M	L	XL	XXL	3XL
LARGO	48	53	58	62	66	70	74	78	82
ANCHO	38	41	44	47	51	55	58	61	64

ALGODÓN 100%
 DENSIDAD 135 g/m<sup>2</sup>
 UDS x CAJA 100
 UDS x BOLSA 10



\*Gris vigore: 98% algodón, 2% viscosa.

# CAMISETA RACING

- Camiseta de manga corta, cuello redondo y corte regular, su inmejorable relación calidad-precio y disponibilidad en amplia gama de colores y tallas, la hacen nuestra camiseta más vendida.
- Confeccionada en tejido tubular de punto liso 100% algodón Ring Spun suave y confortable.
- Cuello redondo de canalé elástico que se adapta cómodamente.
- Doble pespunte en cuello, bajo y mangas que aumenta su resistencia.
- Cinta interior de hombro a hombro que refuerza y mantiene su forma.
- Métodos idóneos de marcate: serigrafía, transfer, vinilo, bordados, cosidos.
- Ideal para múltiples usos: ropa laboral, textil promocional, merchandising, souvenir, fiestas populares, ropa deportiva, uniforme escolar, etc.

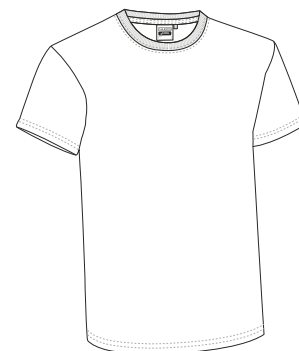

	NIÑO						ADULTO					$\frac{3}{4}$ 3XL	$\frac{4}{4}$ 4XL
TALLAS	1	2	3	4/5	6/8	10/12	S	M	L	XL	XXL	3XL	4XL
LARGO	35	40	45	50	55	60	64	68	72	76	80	84	88
ANCHO	30	33	36	39	42	45	48	52	56	59	62	66	70

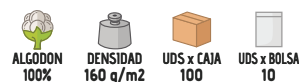

\*Gris vigore: 98% algodón, 2% viscosa. / \*\*Marengo vigore: 85% algodón, 15% viscosa.

## CAMISETA SUN

- Camiseta de manga corta, cuello de pico y corte regular.
- Confeccionada en tejido tubular de punto liso 100% algodón Ring Spun suave y confortable.
- Cuello de pico en canalé: amplio, cómodo y refrescante.
- Doble pespunte en cuello, bajo y mangas que aumenta su resistencia.
- Cinta interior de hombro a hombro que refuerza y mantiene su forma.
- Métodos idóneos de marcaje: serigrafía, transfer, vinilo, bordados, cosidos.
- Ideal como ropa laboral y textil promocional.

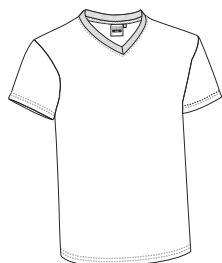

	ADULTO				
TALLAS	S	M	L	XL	XXL
LARGO	64	68	72	76	80
ANCHO	48	52	56	59	62

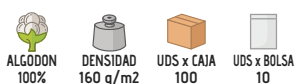
ALGODÓN  
100%DENSIDAD  
160 q/m<sup>2</sup>UDS x CAJA  
100UDS x BOLSA  
10

\*Gris vigore: 98% algodón, 2% viscosa.



\* Complemento Pantalón softshell RUGO (página 233).



## CAMISETA MOON

- Camiseta de manga corta y bolsillo, cuello de pico y corte regular.
- Confeccionada en tejido tubular de punto liso 100% algodón Ring Spun suave y confortable.
- Cuello de pico en canalé: amplio, cómodo y refrescante.
- Cinta interior de hombro a hombro que refuerza y mantiene su forma.
- Bolsillo reforzado en pecho izquierdo para tener todo accesible y resaltar el marcaje.
- Métodos idóneos de marcaje: serigrafía, transfer, vinilo, bordados, cosidos.
- Ideal como ropa laboral y textil promocional.

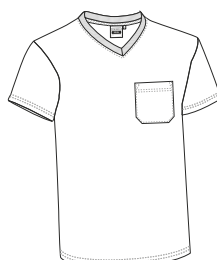

	ADULTO				
TALLAS	S	M	L	XL	XXL
LARGO	64	68	72	76	80
ANCHO	48	52	56	59	62

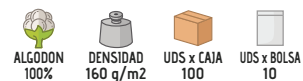
ALGODÓN  
100%DENSIDAD  
160 q/m<sup>2</sup>UDS x CAJA  
100UDS x BOLSA  
10

BLANCO

AZUL MARINO ORION



## CAMISETA EAGLE

- Camiseta de manga corta y bolsillo, cuello redondo y corte regular.
- Confeccionada en tejido tubular de punto liso 100% algodón Ring Spun suave y comfortable.
- Cuello redondo de canalé elástico que se adapta cómodamente.
- Bolsillo reforzado en pecho izquierdo para tener todo accesible y resaltar el marcaje.
- Doble pespunte en cuello, bajo y mangas que aumenta su resistencia.
- Métodos idóneos de marcaje: serigrafía, transfer, vinilo, bordados, cosidos.
- Ideal como ropa laboral y textil promocional.

ALGODON 100%  
 DENSIDAD 160 g/m2  
 UDS x CAJA 100  
 UDS x BOLSA 10

TALLAS	ADULTO					3XL	4XL
	S	M	L	XL	XXL		
LARGO	64	68	72	76	80	84	88
ANCHO	48	52	56	59	62	66	70

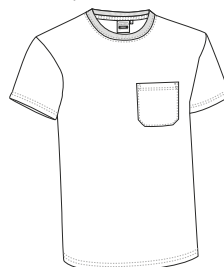

\*Gris vigore: 98% algodón, 2% viscosa. / \*\*Marengo vigore: 85% algodón, 15% viscosa.

## CAMISETA COMIC

- Camiseta de manga corta, cuello redondo y corte ligeramente entallado.
- Confeccionada en tejido tubular de punto liso 100% algodón Ring Spun suave y comfortable.
- Cuello redondo de canalé elástico que se adapta cómodamente.
- Doble pespunte en cuello, bajo y mangas que aumenta su resistencia.
- Cinta interior de hombro a hombro que refuerza y mantiene su forma.
- Métodos idóneos de marcaje: serigrafía, transfer, vinilo, bordados, cosidos.
- Ideal como textil promocional, uniforme escolar deportivo, merchandising y suvenir.

TALLAS	NIÑO								ADULTO				
	2	4	6	8	10	12	14	S	M	L	XL	XXL	
LARGO	37	40	44	48	52	56	60	64	68	72	76	80	
ANCHO	33	35	37	39	41	43	45	47	50	53	56	59	

ALGODON 100%  
 DENSIDAD 160 g/m2  
 UDS x CAJA 100  
 UDS x BOLSA 10

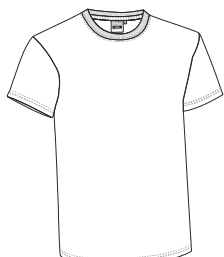

CAMISETA **WAVE**

- Camiseta de manga corta, cuello redondo y corte regular, en tejido grueso y resistente.
- Confeccionada en tejido tubular de punto liso 100% algodón Ring Spun suave y comfortable.
- Cuello redondo de canalé elástico que se adapta cómodamente.
- Doble pespunte en cuello, bajo y mangas que aumenta su resistencia.
- Cinta interior de hombro a hombro que refuerza y mantiene su forma.
- Métodos idóneos de marcaje: serigrafía, transfer, vinilo, bordados, cosidos.
- Ideal como textil promocional, ropa laboral, suvenir, merchandising, eventos, etc.

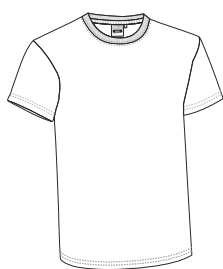

	ADULTO					3 <sup>º</sup>	3XL
TALLAS	S	M	L	XL	XXL		3XL
LARGO	64	68	72	76	80		84
ANCHO	48	52	56	59	62		65

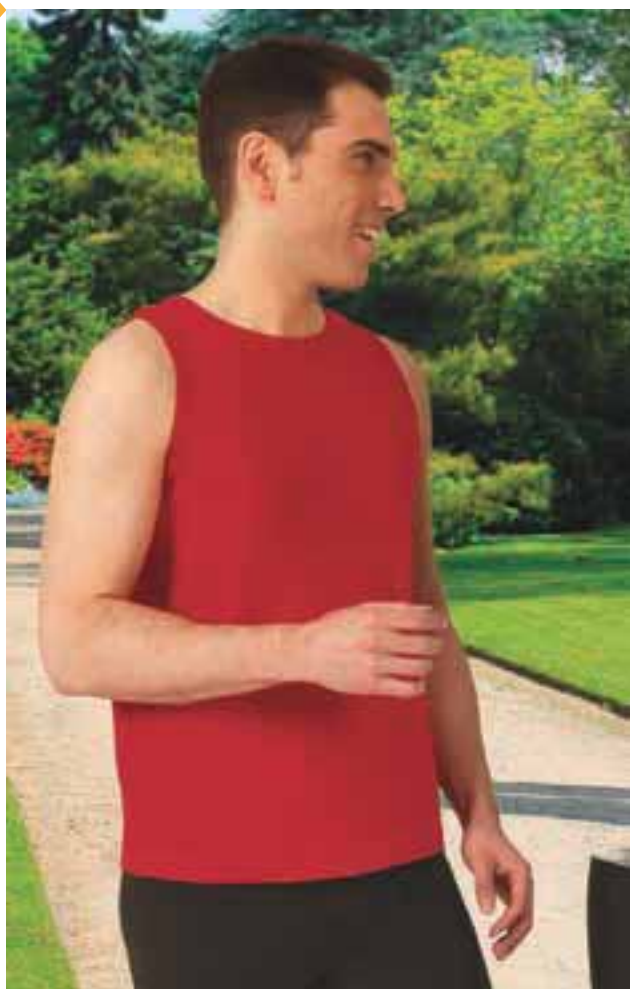
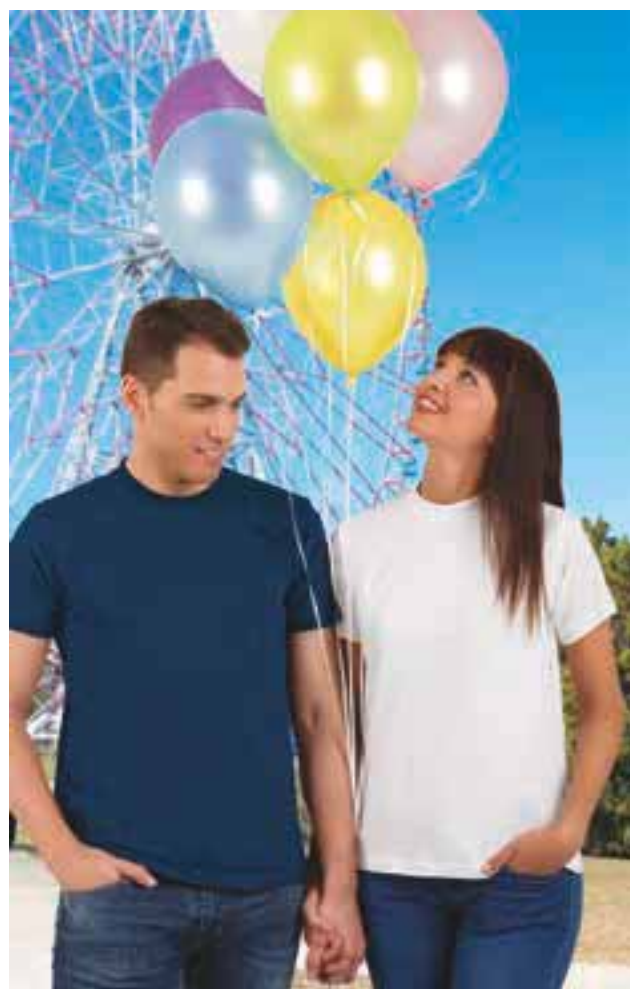
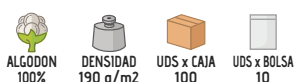
CAMISETA **ATHLETIC**

- Camiseta sin mangas, corte regular y amplio cuello redondo que aporta sensación de frescor.
- Confeccionada en tejido tubular de punto liso 100% algodón Ring Spun suave y comfortable.
- Cuello y sisas, amplios y ribeteados, para una mayor ventilación.
- Doble pespunte en cuello, bajo y tirantes que aumenta su resistencia.
- Métodos idóneos de marcaje: serigrafía, transfer, vinilo, bordados, cosidos.
- Ideal como ropa deportiva, ropa laboral, textil promocional y ropa casual.

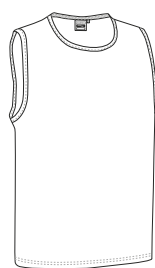

	ADULTO					
TALLAS	XS	S	M	L	XL	XXL
LARGO	57	61	65	68.5	72.5	76
ANCHO	45	48	52	56	59	62

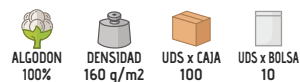

\* Complemento Mallas RECORD (página 64).

\*Gris vigore: 98% algodón, 2% viscosa.



## CAMISETA KOBIN

- Camiseta de manga corta, cuello redondo y corte regular.
- Confeccionada en tejido de punto liso mezcla algodón con poliéster resistente y duradero.
- Cuello redondo de canalé elástico que se adapta cómodamente.
- Doble pespunte en cuello, bajo y mangas que aumenta su resistencia.
- Cinta interior de hombro a hombro que refuerza y mantiene su forma.
- Métodos idóneos de marcaje: serigrafía, transfer, vinilo, bordados, cosidos.
- Ideal como ropa laboral, textil promocional o uniforme escolar.

	NIÑO			ADULTO					GRANDE
TALLAS	4/5	6/8	10/12	S	M	L	XL	XXL	3XL
LARGO	50	55	60	64	68	72	76	80	84
ANCHO	39	42	45	48	52	56	59	62	65

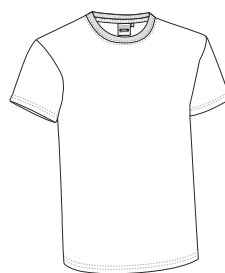
POLIÉSTER  
65%ALGODÓN  
35%DENSIDAD  
160 g/m<sup>2</sup>UDS x CAJA  
100UDS x BOLSA  
10

## CAMISETA BRET

- Camiseta de manga corta y bolsillo, corte regular.
- Confeccionada en tejido de punto liso mezcla algodón con poliéster resistente y duradero.
- Cuello redondo de canalé elástico que se adapta cómodamente.
- Cinta interior de hombro a hombro que refuerza y mantiene su forma.
- Bolsillo reforzado para tener todo accesible y resaltar el marcaje.
- Métodos idóneos de marcaje: serigrafía, transfer, vinilo, bordados, cosidos.
- Ideal como ropa laboral y uniformes de trabajo.

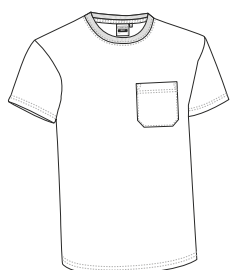

	ADULTO					GRANDE
TALLAS	S	M	L	XL	XXL	3XL
LARGO	67	70	73	76	79	82
ANCHO	50	53	56	59	62	65

POLIÉSTER  
65%ALGODÓN  
35%DENSIDAD  
160 g/m<sup>2</sup>UDS x CAJA  
100UDS x BOLSA  
10

\* Complemento Pantalón ROBLE (página 227).

CAMISETA **MATRIX**

- Camiseta de manga corta y corte regular, especialmente diseñada para sublimación.
- Confeccionada en tejido de punto liso 100% poliéster con tacto algodón, suave y agradable.
- Cuello redondo de canalé elástico que se adapta cómodamente.
- Doble pespunte en cuello, bajo y mangas que aumenta su resistencia.
- Cinta interior de hombro a hombro que refuerza y mantiene su forma.
- Métodos idóneos de marcaje: sublimación, serigrafía, transfer, vinilo, bordados, cosidos.
- Ideal como textil promocional, merchandising, souvenir, fiestas populares, eventos, etc.

	NIÑO			ADULTO					GRANDE
TALLAS	4/5	6/8	10/12	S	M	L	XL	XXL	3XL
LARGO	50	55	60	64	68	72	76	80	84
ANCHO	39	42	45	48	52	56	59	62	66

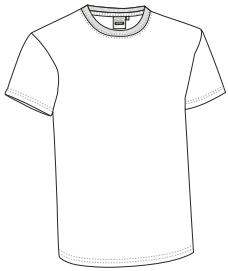

SUBLIMACION



POLIESTER 100%



DENSIDAD 160 g/m2



UDS x CAJA 100



UDS x BOLSA 10



BLANCO



\* Complemento niño Pantalón corto deportivo COLLEGE (página 79). \* Complemento hombre Bañador BUCANAN (página 78).

CAMISETA **ROONIE**

- Camiseta de manga corta en colores flúor, corte regular.
- Confeccionada en tejido de punto liso 100% poliéster con tacto algodón, suave y agradable.
- Cuello redondo de canalé elástico que se adapta cómodamente.
- Doble pespunte en cuello, bajo y mangas que aumenta su resistencia.
- Cinta interior de hombro a hombro que refuerza y mantiene su forma.
- Métodos idóneos de marcaje: sublimación con colores oscuros, serigrafía, transfer, vinilo, bordados, cosidos.
- Ideal como textil promocional, souvenir, merchandising, eventos, fiestas populares, etc.

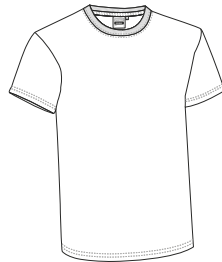

	NIÑO			ADULTO				
TALLAS	4/5	6/8	10/12	S	M	L	XL	XXL
LARGO	50	55	60	64	68	72	76	80
ANCHO	39	42	45	48	52	56	59	62



SUBLIMACION



POLIESTER 100%



DENSIDAD 160 g/m2



UDS x CAJA 100



UDS x BOLSA 10



VERDE FLUOR



AMARILLO FLUOR



NARANJA FLUOR



ROSA FLUOR





## CAMISETA SOLDIER

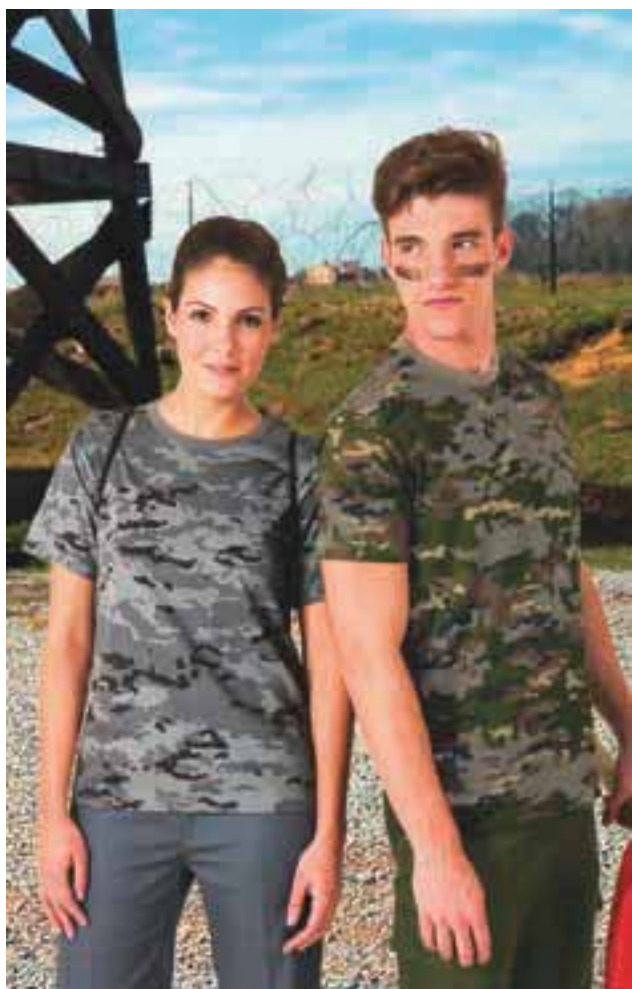

- Camiseta de manga corta y diseño de camuflaje pixelado en colores combinados dentro de la misma gama cromática, corte regular.
- Confeccionada en tejido de punto liso 100% algodón Ring Spun suave y comfortable.
- Cuello redondo de canalé elástico que se adapta cómodamente.
- Doble pespunte en cuello, bajo y mangas que aumenta su resistencia.
- Cinta interior de hombro a hombro que refuerza y mantiene su forma.
- Métodos idóneos de marcaje: serigrafía, transfer, vinilo, bordados, cosidos.
- Ideal para deportes de aventura, entrenamientos militares, práctica de airsoft y actividades en la naturaleza.

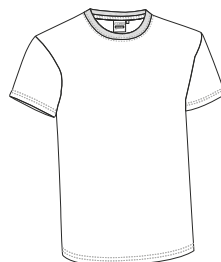

	ADULTO				
TALLAS	S	M	L	XL	XXL
LARGO	64	68	72	76	80
ANCHO	49	52	55	58	61

ALGODÓN  
100%DENSIDAD  
160 g/m<sup>2</sup>UDS x CAJA  
100UDS x BOLSA  
10

\* Complemento hombre Pantalón CASTER (página 226). \* Complemento mujer Pantalón mujer ADVANCE (página 224).

Las prendas que contengan más de un color han de ser lavadas en frío, con mayor cuidado, usando un detergente adecuado. Secar inmediatamente sin tiempo de espera en remojo.

## CAMISETA JUNGLE

- Camiseta de camuflaje boscoso, manga corta y corte regular.
- Confeccionada en tejido de punto liso 100% algodón Ring Spun suave y comfortable.
- Cuello redondo de canalé elástico que se adapta cómodamente.
- Doble pespunte en cuello, bajo y mangas que aumenta su resistencia.
- Cinta interior de hombro a hombro que refuerza y mantiene su forma.
- Métodos idóneos de marcaje: serigrafía, transfer, vinilo, bordados, cosidos.
- Ideal para deportes de aventura, entrenamientos militares, práctica de airsoft y actividades en la naturaleza.

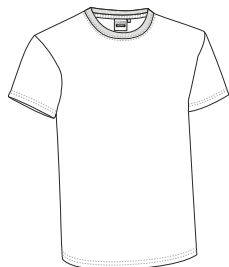

	ADULTO				
TALLAS	S	M	L	XL	XXL
LARGO	65	68	71	75	78
ANCHO	48	52	56	60	64

ALGODÓN  
100%DENSIDAD  
160 g/m<sup>2</sup>UDS x CAJA  
100UDS x BOLSA  
10

\* Complemento Bermuda LAKE (página 215).

CAMISETA **COOL**

- Camiseta de manga corta y cuello redondo, corte entallado y patrón más largo de lo habitual.
- Confeccionada en tejido de punto liso 100% algodón Ring Spun suave y confortable.
- Cuello redondo de canalé elástico que se adapta cómodamente.
- Doble pespunte en cuello, bajo y mangas que aumenta su resistencia.
- Cinta de espiga en el interior del cuello para un mejor acabado.
- Métodos idóneos de marcaje: serigrafía, transfer, vinilo, bordados, cosidos.
- Ideal como ropa casual, textil promocional y estilo urbano.

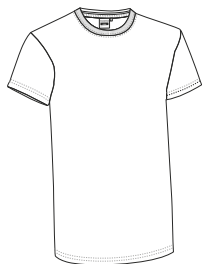

	ADULTO					
TALLAS	XS	S	M	L	XL	XXL
LARGO	71	74	77	80	82	85
ANCHO	44	47	50	53	56	59

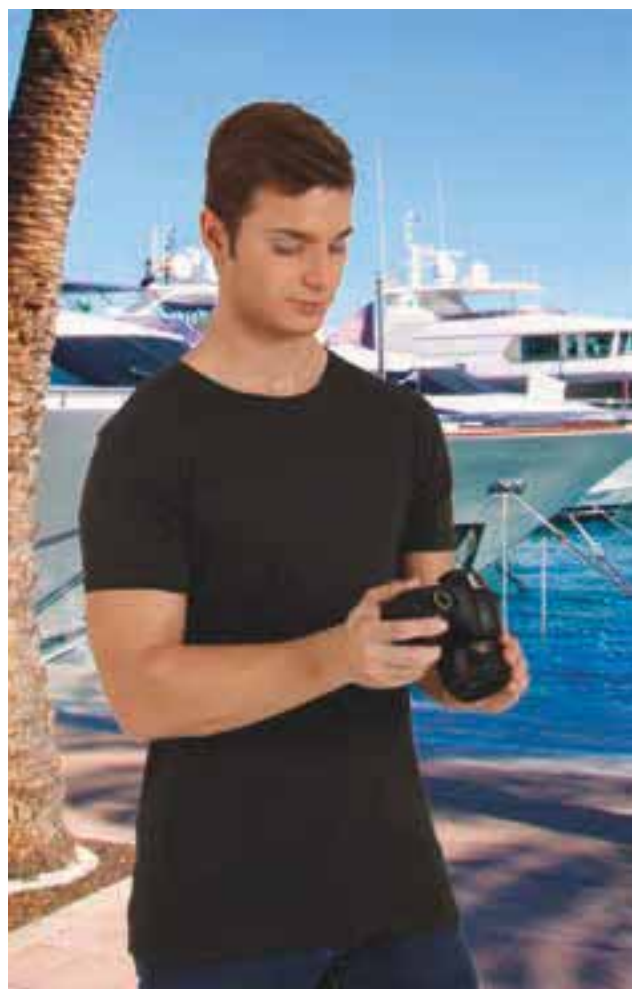
CAMISETA **ROCKET**

- Camiseta de manga corta ribeteada, cuello redondo y corte entallado.
- Confeccionada en tejido de punto liso 100% algodón Ring Spun suave y confortable.
- Cuello redondo y mangas con ribete de canalé elástico que se adapta cómodamente.
- Doble pespunte en cuello, bajo y mangas que aumenta su resistencia.
- Cinta de espiga en el interior del cuello para un mejor acabado.
- Métodos idóneos de marcaje: serigrafía, transfer, vinilo, bordados, cosidos.
- Ideal como ropa casual y textil promocional.

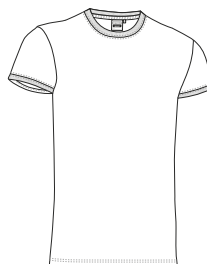

	ADULTO					
TALLAS	XS	S	M	L	XL	XXL
LARGO	65	68	71	74	77	80
ANCHO	44	47	50	53	56	59

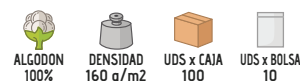



## CAMISETA RICKY

- Camiseta de manga corta, cuello de pico y corte entallado.
- Confeccionada en tejido de punto liso 100% algodón Ring Spun suave y comfortable.
- Cuello de pico en canalé: amplio, cómodo y refrescante.
- Doble pespunte en cuello, bajo y mangas que aumenta su resistencia.
- Cinta de espiga en el interior del cuello para un mejor acabado.
- Métodos idóneos de marcaje: serigrafía, transfer, vinilo, bordados, cosidos.
- Ideal como ropa casual y textil promocional.

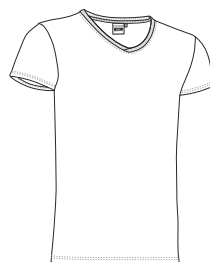

	ADULTO					
TALLAS	XS	S	M	L	XL	XXL
LARGO	65	68	71	74	77	80
ANCHO	44	47	50	53	56	59

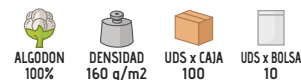

## CAMISETA CRUISE

- Camiseta de manga corta, cuello de pico más amplio de lo habitual y corte entallado.
- Confeccionada en tejido de punto liso 100% algodón Ring Spun suave y comfortable.
- Cuello de pico extra grande de canalé, cómodo y refrescante.
- Doble pespunte en cuello, bajo y mangas que aumenta su resistencia.
- Cinta de espiga en el interior del cuello para un mejor acabado.
- Métodos idóneos de marcaje: serigrafía, transfer, vinilo, bordados, cosidos.
- Ideal como ropa casual.



	ADULTO					
TALLAS	XS	S	M	L	XL	XXL
LARGO	62	65	68	71	74	77
ANCHO	41	44	47	50	53	56

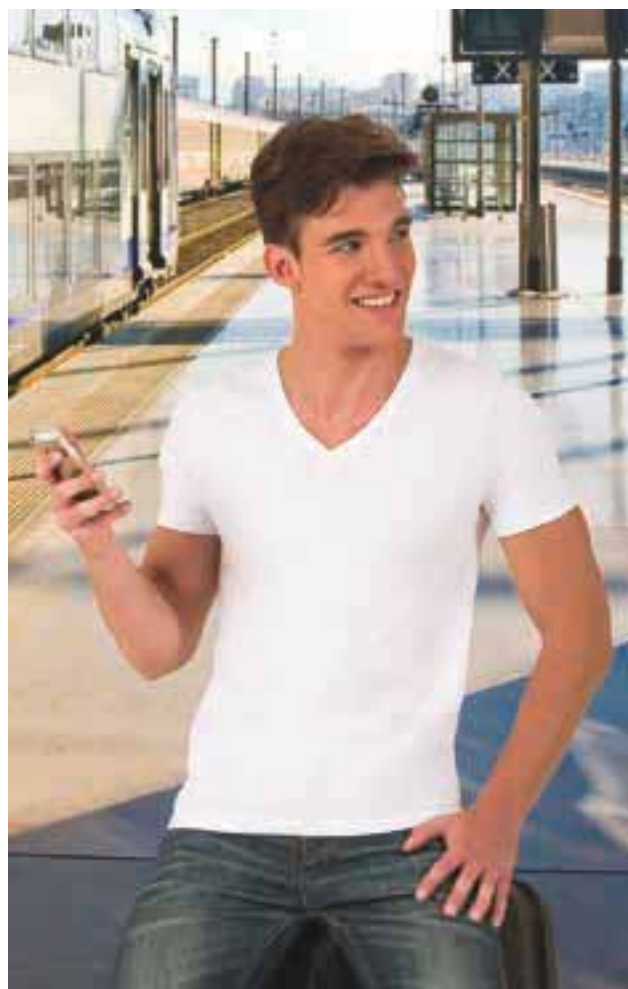

## CAMISETA LUCKY

- Camiseta de manga corta, cuello de pico con abertura de botones ajustable y corte regular.
- Confeccionada en tejido de punto liso 100% algodón Ring Spun suave y confortable.
- Cuello de pico en canalé con botones, amplio, cómodo y refrescante.
- Doble pespunte en cuello, bajo y mangas que aumenta su resistencia.
- Cinta de espiga en el interior del cuello para un mejor acabado.
- Métodos idóneos de marcaje: serigrafía, transfer, vinilo, bordados, cosidos.
- Ideal como ropa casual.

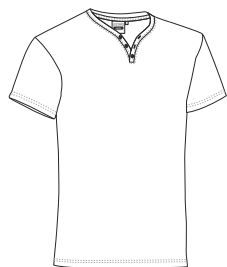

	ADULTO					
TALLAS	XS	S	M	L	XL	XXL
LARGO	65	68	71	74	77	80
ANCHO	44	47	50	53	56	59

ALGODÓN  
100%DENSIDAD  
160 q/m<sup>2</sup>UDS x CAJA  
100UDS x BOLSA  
10

## CAMISETA FRESH

- Camiseta de manga corta ribeteada, cuello de pico y corte ajustado.
- Confeccionada en tejido de punto liso 100% algodón Ring Spun suave y confortable.
- Cuello de pico en canalé: amplio, cómodo y refrescante.
- Manga con ribete de canalé elástico que se adapta cómodamente.
- Doble pespunte en cuello, bajo y mangas que aumenta su resistencia.
- Métodos idóneos de marcaje: serigrafía, transfer, vinilo, bordados, cosidos.
- Ideal como ropa casual.

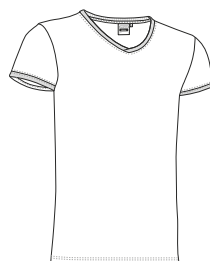

	ADULTO					
TALLAS	XS	S	M	L	XL	XXL
LARGO	63	67	69	72	75	78
ANCHO	44	47	50	53	56	59

ALGODÓN  
100%DENSIDAD  
160 q/m<sup>2</sup>UDS x CAJA  
100UDS x BOLSA  
10



\* Complemento Pantalón corto deportivo CAMPUS (página 80).

## CAMISETA NAPPA

- Camiseta sin mangas elástica de corte ajustado.
- Confeccionada en tejido de punto elástico algodón Ring Spun con elastano suave, confortable y flexible.
- Cuello redondo y sisas de canalé elástico que se adapta cómodamente.
- Doble pespunte en cuello, bajo y mangas que aumenta su resistencia.
- Cinta interior en cuello que refuerza y mantiene su forma.
- Métodos idóneos de marcaje: serigrafía, transfer, vinilo, bordados, cosidos.
- Ideal como ropa casual.

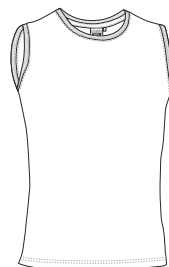

	ADULTO					
TALLAS	XS	S	M	L	XL	XXL
LARGO	58	61	64	67	70	73
ANCHO	44	46	49	51	54	56



ALGODÓN  
95%



ELASTANO  
5%



DENSIDAD  
190 q/m<sup>2</sup>



UDS x CAJA  
100



UDS x BOLSA  
10



BLANCO



NEGRO

## CAMISETA SAIGGON

- Camiseta elástica de manga corta, cuello redondo y corte ajustado.
- Confeccionada en tejido de punto elástico algodón Ring Spun con elastano suave, confortable y flexible.
- Cuello de canalé elástico que se adapta cómodamente.
- Doble pespunte en cuello, bajo y mangas que aumenta su resistencia.
- Cinta interior en cuello que refuerza y mantiene su forma.
- Métodos idóneos de marcaje: serigrafía, transfer, vinilo, bordados, cosidos.
- Ideal como ropa casual y textil promocional.

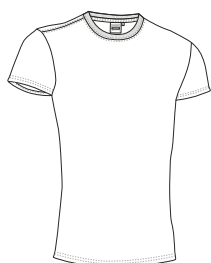

	ADULTO					
TALLAS	XS	S	M	L	XL	XXL
LARGO	58	61	64	67	70	73
ANCHO	44	46	49	51	54	56



ALGODÓN  
95%



ELASTANO  
5%



DENSIDAD  
190 q/m<sup>2</sup>



UDS x CAJA  
100



UDS x BOLSA  
10



BLANCO



NEGRO

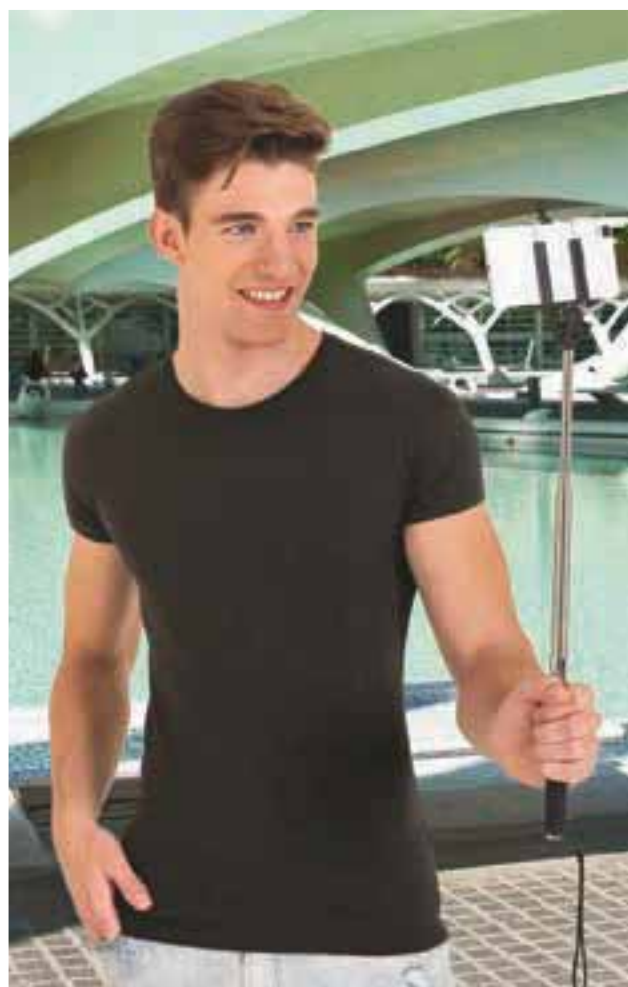

CAMISETA **COBRA**

- Camiseta elástica de manga corta, cuello de pico y corte ajustado.
- Confeccionada en tejido de punto elástico algodón Ring Spun con elastano suave, confortable y flexible.
- Cuello de pico con ribete que aporta sensación refrescante.
- Mangas con ribete ajustado para un mejor acabado.
- Cinta interior en cuello que refuerza y mantiene su forma.
- Métodos idóneos de marcaje: serigrafía, transfer, vinilo, bordados, cosidos.
- Ideal como ropa casual.

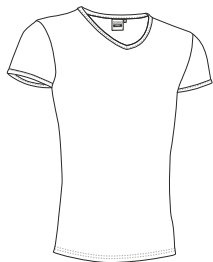

	ADULTO					
TALLAS	XS	S	M	L	XL	XXL
LARGO	58	61	64	67	70	73
ANCHO	44	46	49	51	54	56

ALGODÓN  
95%ELASTANO  
5%DENSIDAD  
190 q/m<sup>2</sup>UDS x CAJA  
100UDS x BOLSA  
10

BLANCO



ROJO LOTO



AZUL CELESTIE

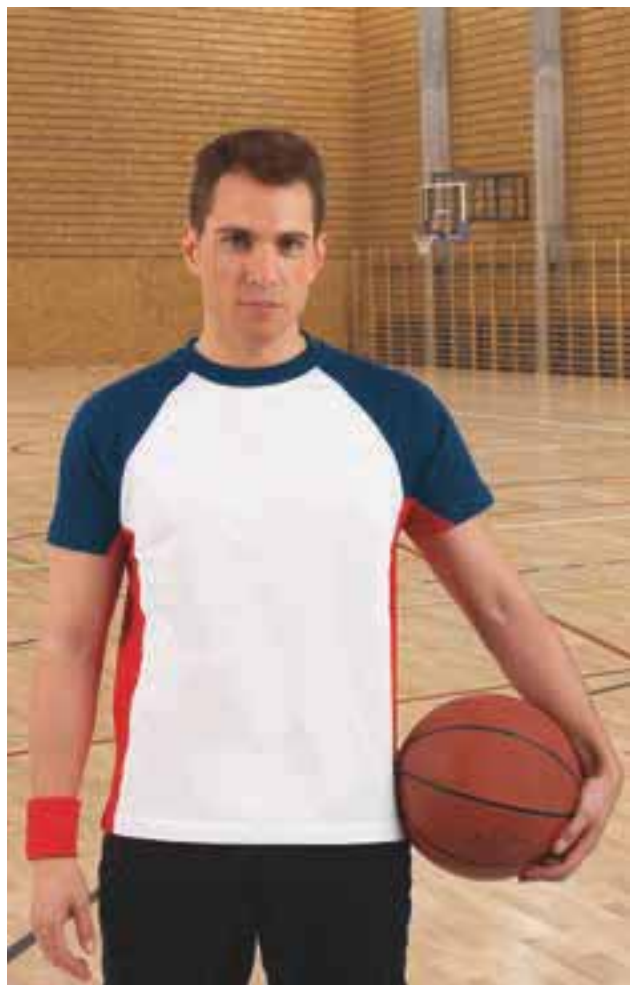

NEGRO

CAMISETA **VULCAN**

- Camiseta de manga corta, cuello redondo, corte regular y diseño tricolor.
- Confeccionada en tejido de punto liso 100% algodón Ring Spun suave y confortable.
- Cuello redondo de canalé elástico que se adapta cómodamente y manga ranglán que aporta mayor confort y movilidad.
- Doble pespunte en cuello, bajo y mangas que aumenta su resistencia.
- Cinta interior en cuello que refuerza y mantiene su forma.
- Métodos idóneos de marcaje: serigrafía, transfer, vinilo, bordados, cosidos.
- Ideal para múltiples usos: textil promocional, ropa laboral, ropa deportiva y ropa casual.

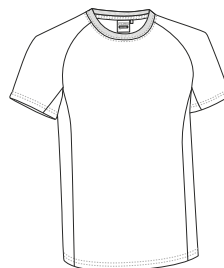

	ADULTO					
TALLAS	XS	S	M	L	XL	XXL
LARGO	58	64	68	72	76	80
ANCHO	45	49	52	55	58	61

ALGODÓN  
100%DENSIDAD  
160 q/m<sup>2</sup>UDS x CAJA  
100UDS x BOLSA  
10

BLAN./ ROJO / A. MAR. OR

\* Complemento Pantalón deportivo COURT (página 88).

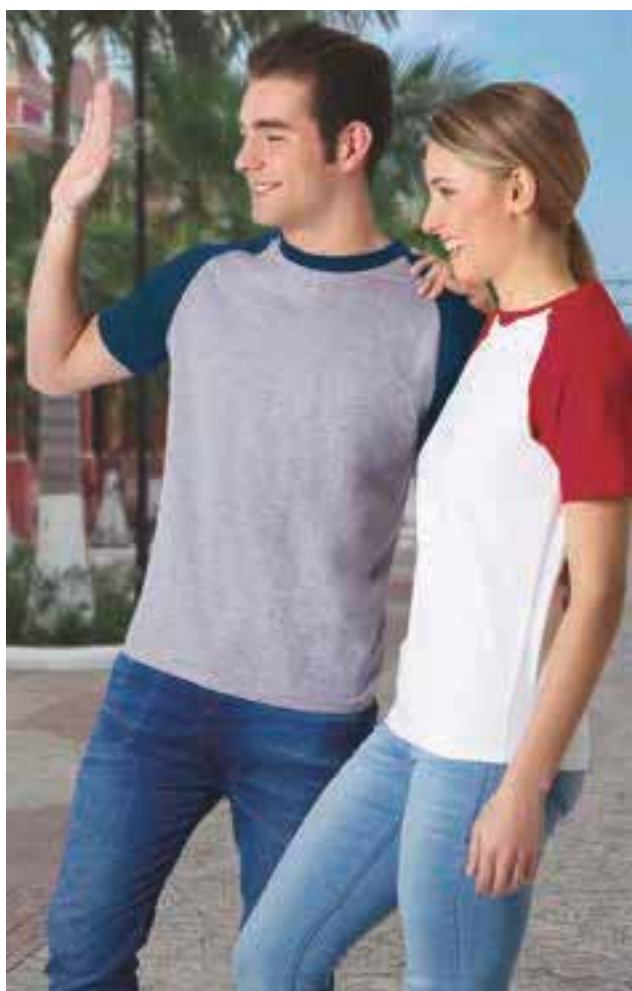

## CAMISETA CAIMAN

- Camiseta de manga corta, cuello redondo y diseño bicolor.
- Confeccionada en tejido de punto liso 100% algodón Ring Spun, suave y comfortable.
- Cuello redondo de canalé elástico que se adapta cómodamente, manga ranglán que aporta mayor confort y movilidad.
- Doble pespunte en cuello, bajo y mangas que aumenta su resistencia.
- Cinta interior en cuello que refuerza y mantiene su forma.
- Métodos idóneos de marcaje: serigrafía, transfer, vinilo, bordados, cosidos.
- Ideal como textil promocional, ropa casual y suvenir.

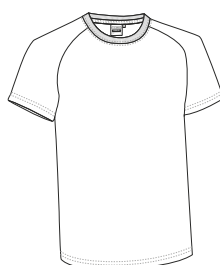

TALLAS	NIÑO		ADULTO					
	4/5	6/8	XS	S	M	L	XL	XXL
LARGO	46	52	58	64	68	72	76	80
ANCHO	37	41	45	49	52	55	58	61



\*Marengo vigoré: 85% algodón, 15% viscosa.

Las prendas que contengan más de un color han de ser lavadas en frío, con mayor cuidado, usando un detergente adecuado. Secar inmediatamente sin tiempo de espera en remojo.

## CAMISETA COMBI

- Camiseta de manga corta y cuello redondo, corte regular y diseño bicolor.
- Confeccionada en tejido de punto liso 100% algodón Ring Spun suave y comfortable.
- Cuello redondo y bocamangas de canalé elástico que se adapta cómodamente, en colores combinados.
- Doble pespunte en cuello, bajo y mangas que aumenta su resistencia.
- Cinta interior de hombro a hombro que refuerza y mantiene su forma.
- Métodos idóneos de marcaje: serigrafía, transfer, vinilo, bordados, cosidos.
- Ideal como textil promocional, ropa casual, ropa deportiva, ropa laboral, suvenir, merchandising, etc.

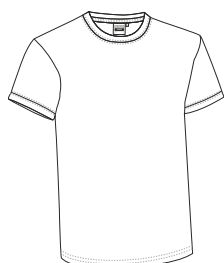

TALLAS	NIÑO			ADULTO				
	4/5	6/8	XS	S	M	L	XL	XXL
LARGO	46	52	58	64	68	72	76	80
ANCHO	37	41	45	49	52	55	58	61

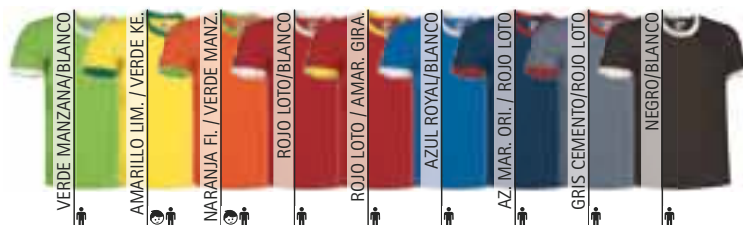

Las prendas que contengan más de un color han de ser lavadas en frío, con mayor cuidado, usando un detergente adecuado. Secar inmediatamente sin tiempo de espera en remojo.

## CAMISETA VARSITY

- Camiseta de manga corta, cuello redondo, corte regular y diseño tricolor por ambas caras.
- Confeccionada en tejido de punto liso 100% algodón Ring Spun, suave y confortable.
- Formada por piezas de diferentes colores entrecortadas y cosidas a doble pespunte para un mejor acabado.
- Cuello redondo de canalé elástico que se adapta cómodamente.
- Cinta interior de hombro a hombro que refuerza y mantiene su forma.
- Métodos idóneos de marcaje: serigrafía, transfer, vinilo, bordados, cosidos.
- Ideal como textil promocional y ropa casual.

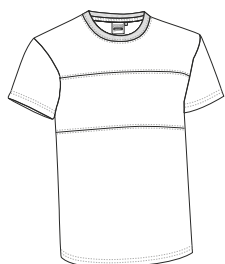

	ADULTO				
TALLAS	S	M	L	XL	XXL
LARGO	64	68	72	76	80
ANCHO	48	52	56	59	62

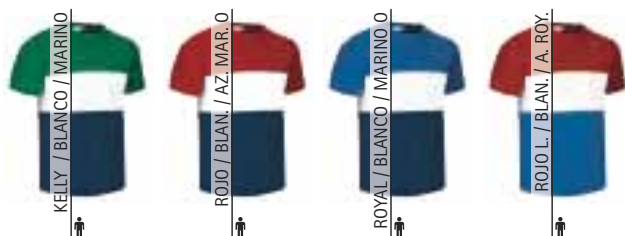
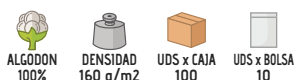

Las prendas que contengan más de un color han de ser lavadas en frío, con mayor cuidado, usando un detergente adecuado. Secar inmediatamente sin tiempo de espera en remojo.



## CAMISETA RAINBOW

- Camiseta de manga corta, cuello redondo, corte regular y diseño con los colores del arcoiris.
- Confeccionada en tejido de punto liso 100% algodón Ring Spun, suave y confortable.
- Formada por piezas de diferentes colores entrecortadas y cosidas con doble pespunte para un mejor acabado.
- Cuello redondo de canalé elástico que se adapta cómodamente.
- Cinta interior de hombro a hombro que refuerza y mantiene su forma.
- Métodos idóneos de marcaje: serigrafía, transfer, vinilo, bordados, cosidos.
- Ideal como ropa casual y textil promocional.

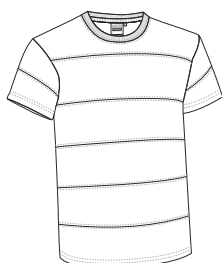

	ADULTO				
TALLAS	S	M	L	XL	XXL
LARGO	64	68	72	76	80
ANCHO	48	52	56	59	62

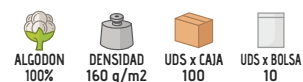



# CAMISETA THUNDER

- Camiseta de manga corta y bolsillo, diseño bicolor y corte regular.
- Confeccionada en tejido de punto liso 100% algodón Ring Spun, suave y confortable.
- Cuello redondo de canalé elástico que se adapta cómodamente.
- Cinta interior de hombro a hombro que refuerza y mantiene su forma.
- Bolsillo reforzado para tener todo accesible y resaltar el marcaje.
- Métodos idóneos de marcaje: serigrafía, transfer, vinilo, bordados, cosidos.
- Ideal como ropa laboral, uniformes de trabajo y para combinar con el resto de la colección THUNDER: pantalón, sudadera, chaleco, polos, chaqueta softshell, forro polar, parka, etc.

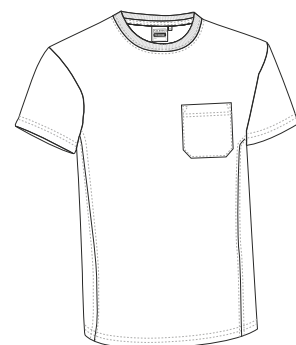

	ADULTO					3XL
TALLAS	S	M	L	XL	XXL	3XL
LARGO	64	68	72	76	80	84
ANCHO	48	52	56	59	62	66

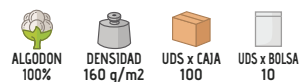

\* Complemento Pantalón THUNDER (página 228).



## CAMISETA FURIA

- Camiseta de manga corta tricolor con detalles de la bandera española, corte regular.
- Confeccionada en tejido de punto liso 100% algodón Ring Spun suave y confortable.
- Base azul marino orión con bandas y vivos en colores rojo y amarillo con detalle de la bandera española en bajo delantero.
- Cuello redondo de canalé elástico que se adapta cómodamente.
- Doble pespunte en cuello, bajo y mangas que aumenta su resistencia.
- Métodos idóneos de marcaje: serigrafía, transfer, vinilo, bordados, cosidos.
- Ideal para animar a las selecciones españolas de cualquier disciplina deportiva.

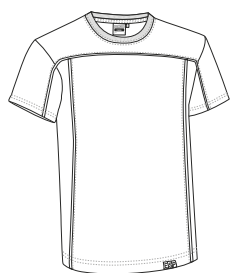

	ADULTO				
TALLAS	S	M	L	XL	XXL
LARGO	64	68	72	76	80
ANCHO	49	52	55	58	61

ALGODON  
100%DENSIDAD  
160 q/m<sup>2</sup>UDS x CAJA  
100UDS x BOLSA  
10

Detalle: Etiqueta bajo delantero

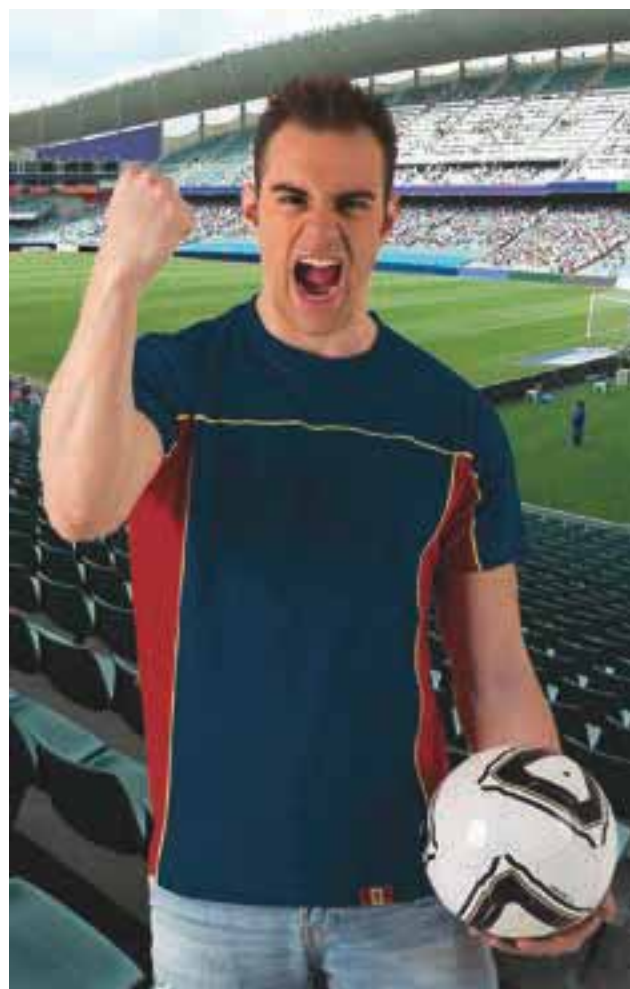

Las prendas que contengan más de un color han de ser lavadas en frío, con mayor cuidado, usando un detergente adecuado. Secar inmediatamente sin tiempo de espera en remojo.



\* Complemento Pantalón CHISPA (página 230).

## CAMISETA SERVER

- Camiseta de manga corta, cuello redondo, corte regular y diseño bicolor, acorde con organismos como Bomberos y Protección Civil.
- Confeccionada en tejido de punto liso 100% algodón Ring Spun suave y confortable.
- Color azul marino con banda horizontal cosida en el contorno del pecho, de color a contraste para mayor visibilidad.
- Doble pespunte en cuello, bajo y mangas que aumenta su resistencia.
- Cinta interior de hombro a hombro que refuerza y mantiene su forma.
- Métodos idóneos de marcaje: serigrafía, transfer, vinilo, bordados, cosidos.
- Ideal como ropa laboral para estas colectividades, el modelo Server también está disponible en polo de manga corta y manga larga.

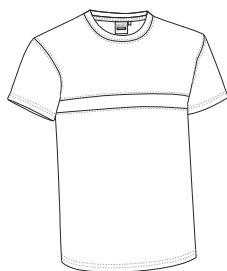

	ADULTO					GRANDE
TALLAS	S	M	L	XL	XXL	3XL
LARGO	64	68	72	76	80	84
ANCHO	49	52	55	58	61	64

ALGODON  
100%DENSIDAD  
160 q/m<sup>2</sup>UDS x CAJA  
100UDS x BOLSA  
10

AZ. MAR. ORI. / NARAN. FI.



AZ. MAR. ORI. / ROJO LÓTO



\* Complemento niño Gorra PROMOTION (página 330). \* Complemento mujer Bandolera POINT (página 421).

## CAMISETA **ARROW**

- Camiseta de manga larga, cuello redondo y corte regular.
- Confeccionada en tejido tubular de punto liso 100% algodón Ring Spun suave y confortable.
- Cuello redondo y puños de canalé elástico que se adapta cómodamente.
- Doble pespunte en cuello, bajo y mangas que aumenta su resistencia.
- Cinta interior de hombro a hombro que refuerza y mantiene su forma.
- Métodos idóneos de marcaje: serigrafía, transfer, vinilo, bordados, cosidos.
- Ideal como textil promocional, ropa laboral, ropa casual, uniforme escolar y ropa deportiva.

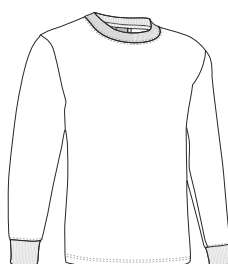

	NIÑO			ADULTO					GRANDE
TALLAS	4/5	6/8	10/12	S	M	L	XL	XXL	3XL
LARGO	50	55	60	64	68	72	76	80	84
ANCHO	39	42	45	48	52	56	59	62	66



ALGODÓN 100%

DENSIDAD 160 q/m<sup>2</sup>

UDS x CAJA 50



UDS x BOLSA 5



\*Gris vigore: 98% algodón, 2% viscosa.

## CAMISETA **TIGER**

- Camiseta de manga larga, cuello redondo y corte regular.
- Confeccionada en tejido tubular de punto liso 100% algodón Ring Spun suave y confortable.
- Cuello redondo de canalé elástico que se adapta cómodamente.
- Manga larga recta, sin puño, para mayor amplitud y comodidad.
- Doble pespunte en cuello, bajo y mangas que aumenta su resistencia.
- Métodos idóneos de marcaje: serigrafía, transfer, vinilo, bordados, cosidos.
- Ideal como textil promocional, ropa casual, ropa deportiva, uniforme escolar y ropa laboral.

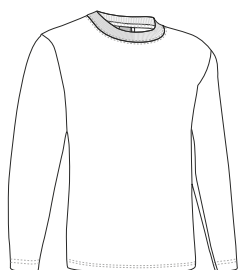

	ADULTO					GRANDE
TALLAS	S	M	L	XL	XXL	3XL
LARGO	64	68	72	76	80	84
ANCHO	48	52	56	59	62	65



ALGODÓN 100%

DENSIDAD 160 q/m<sup>2</sup>

UDS x CAJA 50



UDS x BOLSA 5

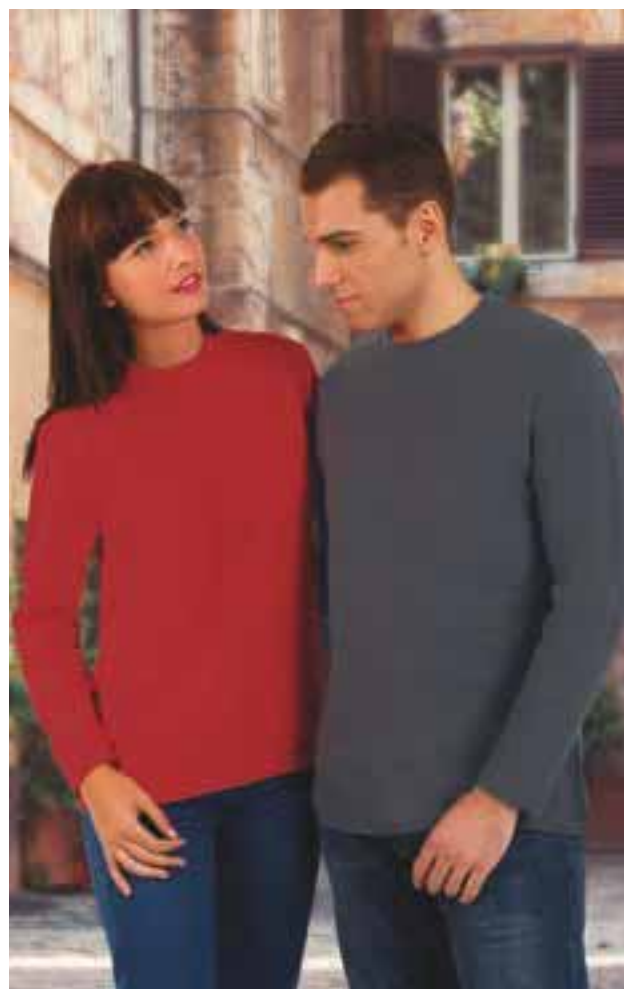
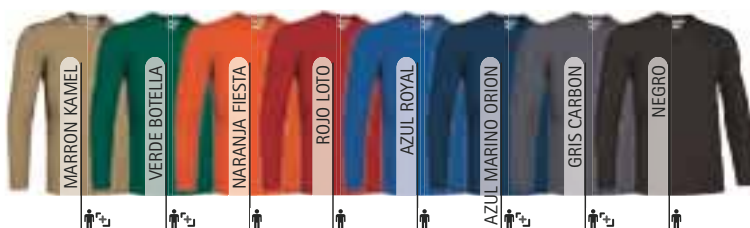

CAMISETA **BEAR**

- Camiseta de manga larga y bolsillo, corte regular.
- Confeccionada en tejido tubular de punto liso 100% algodón Ring Spun suave y comfortable.
- Cuello redondo y puños de canalé elástico que se adapta cómodamente.
- Cinta interior de hombro a hombro que refuerza y mantiene su forma.
- Bolsillo reforzado en pecho izquierdo para tener todo accesible y resaltar el marcaje.
- Métodos idóneos de marcaje: serigrafía, transfer, vinilo, bordados, cosidos.
- Ideal como ropa laboral y uniformes de trabajo.

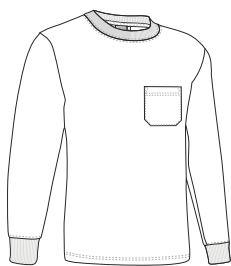

TALLAS	ADULTO					GRANDE
	S	M	L	XL	XXL	
LARGO	64	68	72	76	80	84
ANCHO	48	52	56	59	62	66

ALGODON  
100%DENSIDAD  
160 q/m<sup>2</sup>UDS x CAJA  
50UDS x BOLSA  
5AZUL  
MARINO  
ORION

\* Complemento Pantalón chino MARTIN (página 222).

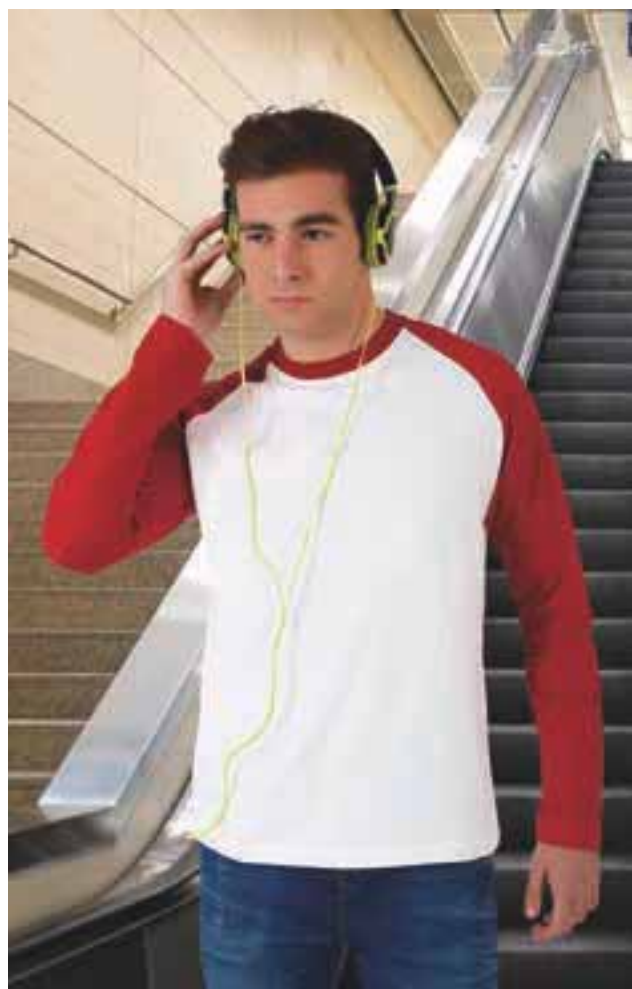
CAMISETA **BREAK**

- Camiseta de manga larga, cuello redondo y diseño bicolor.
- Confeccionada en tejido de punto liso 100% algodón Ring Spun, suave y comfortable.
- Cuello redondo de canalé elástico que se adapta cómodamente.
- Manga ranglán que aporta mayor confort y movilidad.
- Doble pespunte en cuello, bajo y mangas que aumenta su resistencia.
- Métodos idóneos de marcaje: serigrafía, transfer, vinilo, bordados, cosidos.
- Ideal como textil promocional, ropa casual y souvenir.

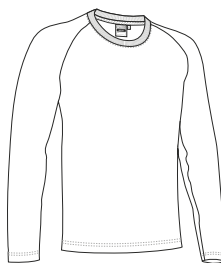

TALLAS	ADULTO					
	XS	S	M	L	XL	XXL
LARGO	58	64	68	72	76	80
ANCHO	45	49	52	55	58	61

ALGODON  
100%DENSIDAD  
160 q/m<sup>2</sup>UDS x CAJA  
50UDS x BOLSA  
5

BLANCO/ROJO LOTO



MARRON KAMI. / VERDE MIL.



AZUL CELES. / AZ. MAR. OR



\* Complemento Gorra COMBI (página 332).

## CAMISETA DENVER

- Camiseta de cuello redondo con diseño bicolor y efecto doble manga.
- Confeccionada en tejido de punto liso 100% algodón Ring Spun suave y comfortable.
- Manga, cuello y bajo en colores combinados con efecto doble prenda.
- Doble pespunte en cuello, bajo y mangas que aumenta su resistencia.
- Cinta interior en cuello que refuerza y mantiene su forma.
- Métodos idóneos de marcaje: serigrafía, transfer, vinilo, bordados, cosidos.
- Ideal como textil promocional, ropa casual y souvenir.

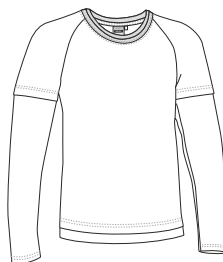

	ADULTO				
TALLAS	S	M	L	XL	XXL
LARGO	64	68	72	76	80
ANCHO	49	52	55	58	61

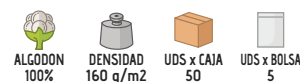

Las prendas que contengan más de un color han de ser lavadas en frío, con mayor cuidado, usando un detergente adecuado. Secar inmediatamente sin tiempo de espera en remojo.

## CAMISETA CATCH

- Camiseta elástica de manga larga, corte ajustado y cuello redondo.
- Confeccionada en tejido de punto elástico algodón Ring Spun con elastano suave, comfortable y flexible.
- Cuello redondo de canalé elástico que se adapta cómodamente.
- Doble pespunte en cuello, bajo y mangas que aumenta su resistencia.
- Métodos idóneos de marcaje: serigrafía, transfer, vinilo, bordados, cosidos.
- Ideal como ropa casual y también como prenda interior.

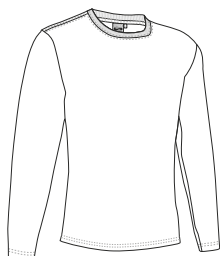

	ADULTO					
TALLAS	XS	S	M	L	XL	XXL
LARGO	58	61	64	67	70	73
ANCHO	44	46	49	51	54	56

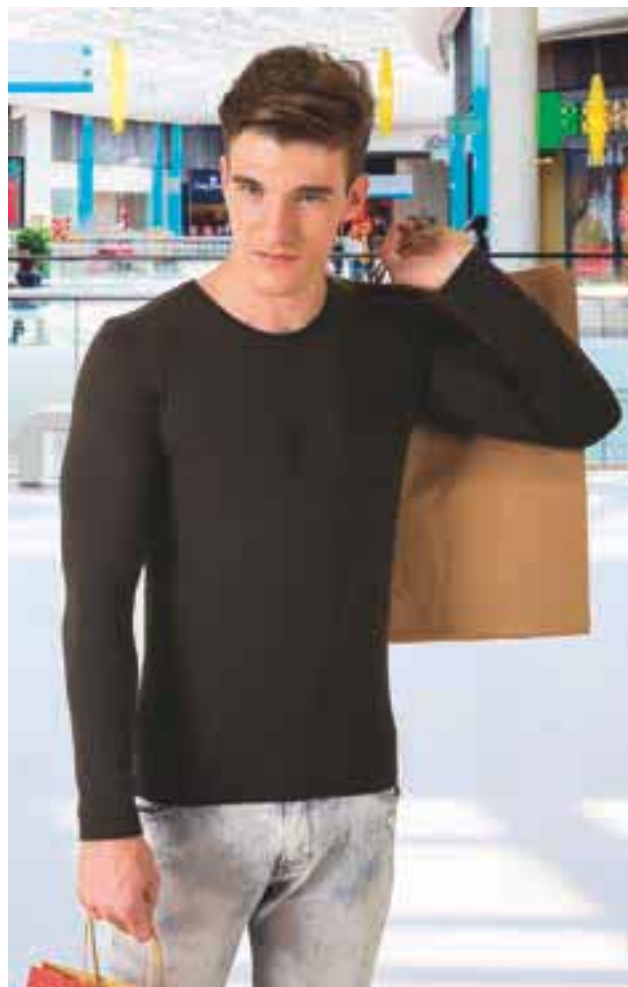

CAMISETA INFANTIL M/C **DINO**

- Camiseta infantil de manga corta y cuello redondo.
- Confeccionada en tejido de punto liso 100% algodón Ring Spun, suave y comfortable.
- Cuello redondo de canalé elástico que se adapta cómodamente.
- Cinta interior en cuello que refuerza y mantiene su forma.
- Doble pespunte en cuello, bajo y mangas que aumenta su resistencia.
- Métodos idóneos de marcaje: serigrafía, transfer, vinilo, bordados, cosidos.
- Ideal como textil promocional, merchandising, souvenir, ropa casual, etc.

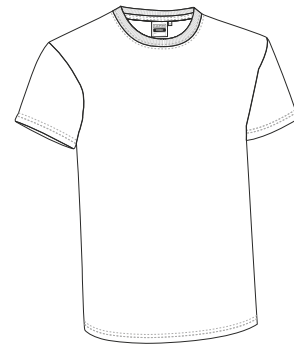

	NIÑO							
TALLAS	2	3	4	6	8	10	12	14
LARGO	38.5	42	45.5	49	52.5	56	59.5	63
ANCHO	30.5	32	33.5	36	38.5	41	43.5	46

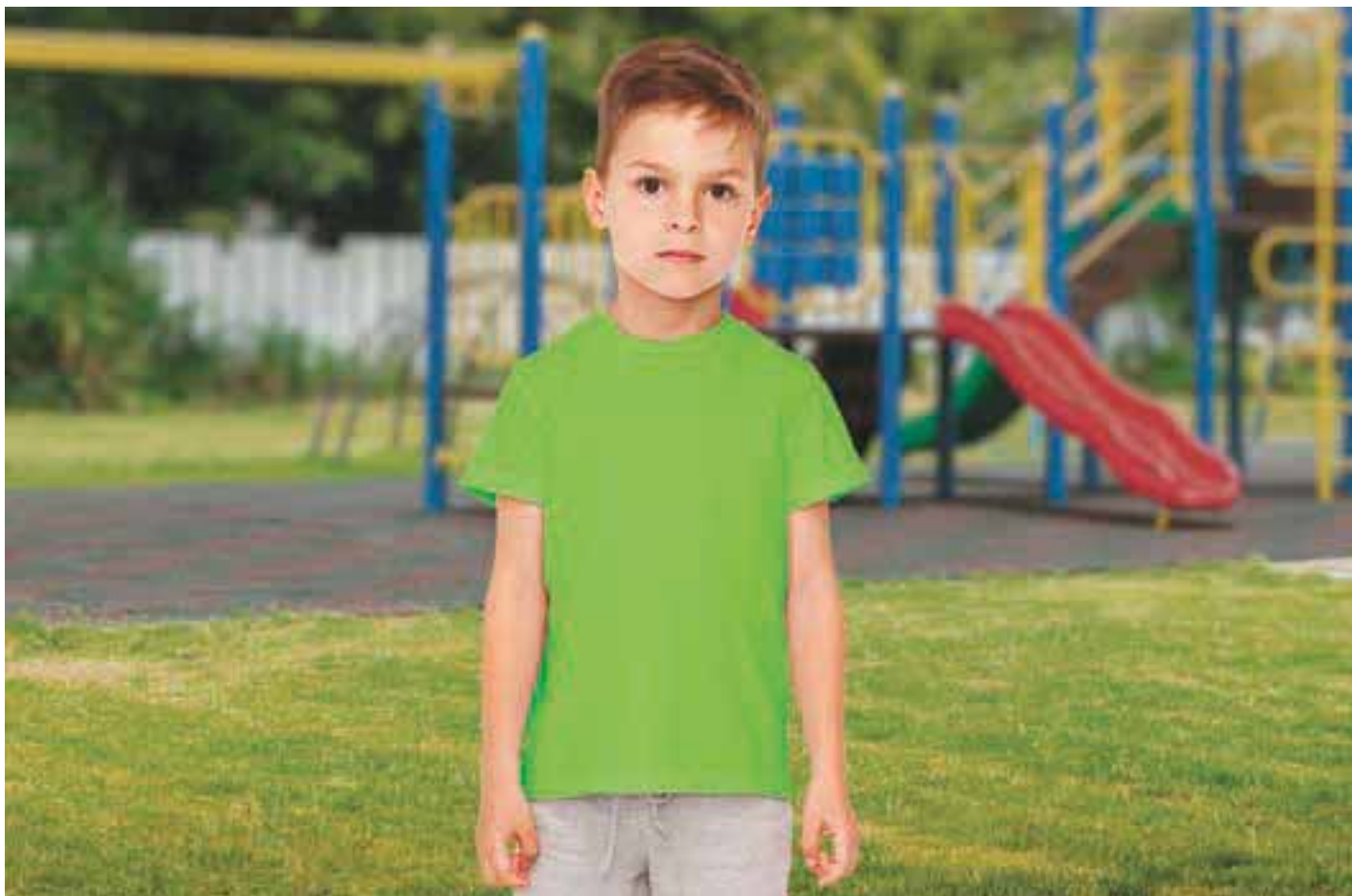
ALGODÓN  
100%DENSIDAD  
160 q/m<sup>2</sup>UDS x CAJA  
100UDS x BOLSA  
10

\*Marengo vigore: 85% algodón, 15% viscosa.



## CAMISETA INFANTIL SIN MANGAS CHARLIE

- Camiseta sin mangas infantil con amplio cuello redondo que aporta sensación de frescor.
- Confeccionada en tejido de punto liso 100% algodón Ring Spun suave y comfortable.
- Cuello y sisas, amplios y ribeteados, para una mayor ventilación.
- Doble pespunte en cuello, bajo y tirantes que aumenta su resistencia.
- Métodos idóneos de marcaje: serigrafía, transfer, vinilo, bordados, cosidos.
- Ideal como ropa deportiva, textil promocional y ropa casual.

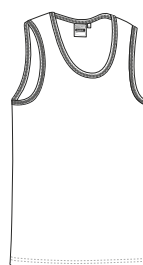

	NIÑO					
TALLAS	4	6	8	10	12	14
LARGO	44	47.5	50.5	54	57	60.5
ANCHO	32.5	35	37.5	40	42.5	45

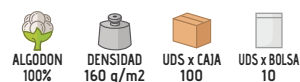

## CAMISETA INFANTIL M/L RUDY

- Camiseta infantil de manga larga y cuello redondo.
- Confeccionada en tejido de punto liso 100% algodón Ring Spun, suave y comfortable.
- Cuello redondo de canalé elástico que se adapta cómodamente y cinta interior que refuerza y mantiene su forma.
- Manga larga recta, sin puño, proporcionando amplitud y comodidad.
- Doble pespunte en cuello, bajo y mangas que aumenta su resistencia.
- Métodos idóneos de marcaje: serigrafía, transfer, vinilo, bordados, cosidos.
- Ideal como textil promocional, merchandising, souvenir, ropa casual, etc.

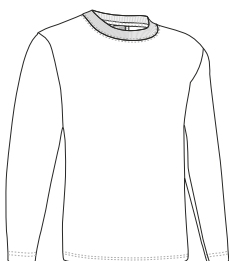

	NIÑO					
TALLAS	4	6	8	10	12	14
LARGO	45.5	49	52.5	56	59.5	63
ANCHO	33.5	36	38.5	41	43.5	46

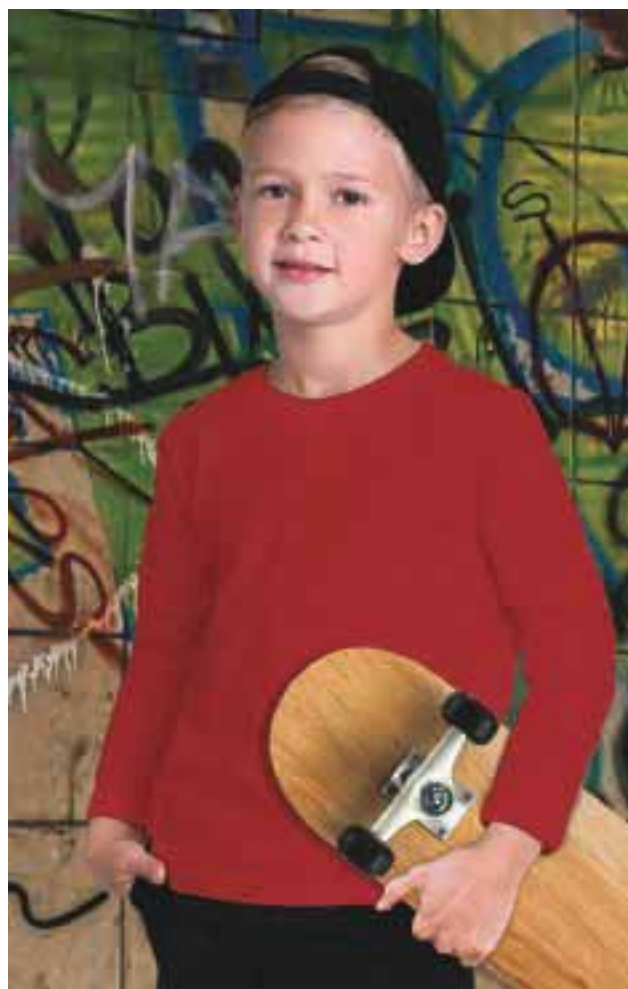
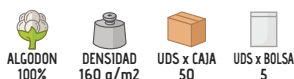

## CAMISETA NIÑA M/CORTA **PENELOPE**

- Camiseta infantil de manga corta, cuello redondo y corte ligeramente entallado.
- Confeccionada en tejido de punto liso 100% algodón Ring Spun, suave y confortable.
- Cuello redondo de canalé elástico que se adapta cómodamente.
- Cinta interior en cuello que refuerza y mantiene su forma.
- Doble pespunte en cuello, bajo y mangas que aumenta su resistencia.
- Métodos idóneos de marcaje: serigrafía, transfer, vinilo, bordados, cosidos.
- Ideal como textil promocional, merchandising, souvenir, ropa casual, etc.

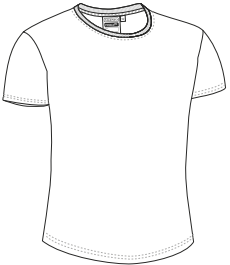

	NIÑA							
TALLAS	2	3	4	6	8	10	12	14
LARGO	37	40.5	44	47.5	51	54.5	58	61.5
ANCHO	28.5	30	31.5	34	36.5	39	41.5	44

ALGODON 100%
 DENSIDAD 160 g/m<sup>2</sup>
 UDS x CAJA 100
 UDS x BOLSA 10



## CAMISETA **BRENDA**

- Camiseta técnica de mujer, manga corta, corte entallado y muy buena relación calidad precio.
- Confeccionada en tejido técnico transpirable Bird-Eye que facilita el secado rápido y la eliminación del sudor.
- Cuello redondo que se adapta cómodamente.
- Costuras principales planas que minimizan el roce con la piel.
- Doble pespunte en cuello, bajo y mangas que aumenta su resistencia.
- Métodos idóneos de marcaje: sublimación sobre color blanco, serigrafía, transfer, vinilo, bordados, cosidos.
- Ideal para realizar actividades físicas, eventos, carreras y como ropa deportiva.



	MUJER					
TALLAS	XS	S	M	L	XL	XXL
LARGO	62	64	66	68	70	72
ANCHO PECHO	43.5	46.5	49.5	52.5	55.5	58.5
ANCHO CINTURA	39	42	44.5	47.5	50.5	53

SEC. RAPIDO
 SUBLIMACION
 POLIESTER 100%
 DENSIDAD 145 g/m<sup>2</sup>
 UDS x CAJA 100
 UDS x BOLSA 10



\* Complemento Mallas mujer ACTION (página 62).





## CAMISETA PARIS

- Camiseta de mujer, manga corta y corte ligeramente entallado, versión femenina de nuestra popular camiseta Racing.
- Confeccionada en tejido de punto liso 100% algodón Ring Spun, suave y comfortable.
- Cuello redondo de canalé elástico que se adapta cómodamente.
- Doble pespunte en cuello, bajo y mangas que aumenta su resistencia.
- Métodos idóneos de marcaje: serigrafía, transfer, vinilo, bordados, cosidos.
- Ideal como textil promocional, merchandising, souvenir, ropa casual, ropa laboral, etc.

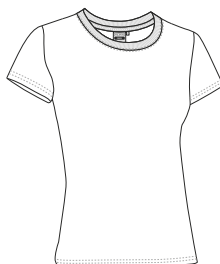

	MUJER					
TALLAS	XS	S	M	L	XL	XXL
LARGO	53	56	59	62	65	68
ANCHO PECHO	39	42	45	48	51	54
ANCHO CINTURA	35	38	41	44	46	48

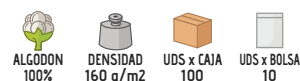

## CAMISETA TIFFANY

- Camiseta de mujer, manga corta, cuello redondo y corte ajustado.
- Confeccionada en tejido de punto elástico algodón Ring Spun con elastano suave, comfortable y flexible.
- Cuello redondo de canalé elástico que se adapta cómodamente.
- Doble pespunte en mangas y bajo que aumenta su resistencia.
- Métodos idóneos de marcaje: serigrafía, transfer, vinilo, bordados, cosidos.
- Ideal para múltiples usos: textil promocional, ropa laboral, merchandising, souvenir, ropa casual, etc.

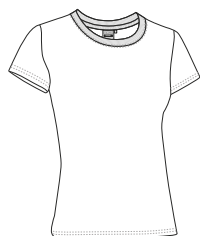

	MUJER					
TALLAS	XS	S	M	L	XL	XXL
LARGO	53	56	59	62	65	68
ANCHO PECHO	38	41	44	47	50	53
ANCHO CINTURA	34	37	40	43	45	47



## CAMISETA AMANDA

- Camiseta sin mangas de mujer, corte entallado y amplio cuello redondo.
- Confeccionada en tejido de punto elástico algodón Ring Spun con elastano suave, confortable y flexible.
- Espalda de nadadora que se ajusta al cuerpo y permite mayor libertad de movimientos.
- Tirantes, cuello y sisas ribeteados para un mejor acabado.
- Doble pespunte en bajo que aumenta su resistencia.
- Métodos idóneos de marcaje: serigrafía, transfer, vinilo, bordados, cosidos.
- Ideal como textil promocional, ropa casual, ropa laboral, merchandising, fiestas populares, etc.



	MUJER					
TALLAS	XS	S	M	L	XL	XXL
LARGO	53	56	59	62	65	68
ANCHO PECHO	38	41	44	47	50	53
ANCHO CINTURA	34	37	40	43	45	47

ALGODON  
95%ELASTANO  
5%DENSIDAD  
190 q/m2UDS x CAJA  
100UDS x BOLSA  
10

## CAMISETA CANCUN

- Camiseta de mujer, manga corta, corte entallado y cuello con abertura en forma de lágrima.
- Confeccionada en tejido de punto elástico algodón Ring Spun con elastano suave, confortable y flexible.
- Doble pespunte en bajo y mangas que aumenta su resistencia.
- Métodos idóneos de marcaje: serigrafía, transfer, vinilo, bordados, cosidos.
- Ideal para múltiples usos: textil promocional, ropa laboral, merchandising, eventos, ropa casual, etc.



	MUJER					
TALLAS	XS	S	M	L	XL	XXL
LARGO	53	56	59	62	65	68
ANCHO PECHO	38	41	44	47	50	53
ANCHO CINTURA	34	37	40	43	45	47

ALGODON  
95%ELASTANO  
5%DENSIDAD  
190 q/m2UDS x CAJA  
100UDS x BOLSA  
10



## CAMISETA PIN-UP

- Camiseta sin mangas para mujer, con escote drapado y corte holgado.
- Confeccionada en tejido de punto elástico de poliamida con elastano suave y brillante.
- Escote drapado o tipo hamaca que aporta originalidad y elegancia.
- Cuello y sisas ribeteados para un mejor acabado.
- Doble pespunte en bajo que aumenta su resistencia.
- Métodos idóneos de marcaje: serigrafía, transfer, vinilo.
- Ideal como ropa casual.

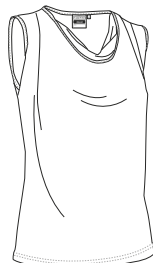

	MUJER					
TALLAS	XS	S	M	L	XL	XXL
LARGO	59	62	65	68	71	74
ANCHO PECHO	41	44	47	50	53	56
ANCHO CINTURA	38.5	41.5	44.5	47.5	50.5	53.5



POLIAMIDA  
83%



ELASTANO  
17%



DENSIDAD  
200 q/m<sup>2</sup>



UDS x CAJA  
40



UDS x BOLSA  
1



## CAMISETA BORACAY

- Camiseta sin mangas de mujer, corte ligeramente entallado, especialmente diseñada para sublimación.
- Confeccionada con tejido de punto liso 100% poliéster con tacto algodón, suave y agradable.
- Tirantes, cuello y sisas ribeteados con canalé para un mejor acabado.
- Métodos idóneos de marcaje: sublimación, serigrafía, transfer, vinilo, bordados, cosidos.
- Ideal para múltiples usos: textil promocional, merchandising, ropa casual, fiestas populares, regalo personalizado, etc.

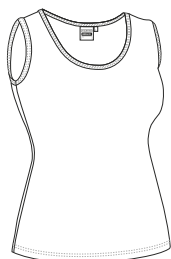

	MUJER			
TALLAS	S	M	L	XL
LARGO	58.5	61.5	65	68.5
ANCHO PECHO	44	47	50	53
ANCHO CINTURA	39.5	42.5	45	48



SUBLIMACION



POLIESTER  
100%



DENSIDAD  
160 q/m<sup>2</sup>



UDS x CAJA  
100



UDS x BOLSA  
10



## CAMISETA BELICE

- Camiseta de mujer, manga corta y corte ligeramente entallado, especialmente diseñada para sublimación.
- Confeccionada en tejido 100% poliéster con tacto algodón suave y agradable.
- Cuello redondo de canalé elástico que se adapta cómodamente.
- Doble pespunte en cuello, mangas y bajo que aumenta su resistencia.
- Métodos idóneos de marcaje: sublimación, serigrafía, transfer, vinilo, bordados, cosidos.
- Ideal para múltiples usos: textil promocional, regalo personalizado, merchandising, souvenir, fiestas populares, etc.



	MUJER					
TALLAS	XS	S	M	L	XL	XXL
LARGO	60	62	64	66	68	70
ANCHO PECHO	45	48	51	54	57	60
ANCHO CINTURA	41	43.5	46.5	49.5	52.5	55



SUBLIMACION

POLIÉSTER  
100%DENSIDAD  
160 g/m<sup>2</sup>UDS x CAJA  
100UDS x BOLSA  
10

## CAMISETA FUNKY

- Camiseta elástica de mujer, manga larga, cuello redondo y corte ajustado.
- Confeccionada en tejido de punto elástico algodón Ring Spun con elastano suave, confortable y flexible.
- Cuello redondo de canalé elástico que se adapta cómodamente.
- Doble pespunte en bajo y mangas que aumenta su resistencia.
- Métodos idóneos de marcaje: serigrafía, transfer, vinilo, bordados, cosidos.
- Ideal para merchandising, souvenir, ropa casual, etc.



	MUJER					
TALLAS	XS	S	M	L	XL	XXL
LARGO	55	58	61	64	67	70
ANCHO PECHO	38	41	44	47	50	53
ANCHO CINTURA	34	37	40	43	45	47

ALGODÓN  
95%ELASTANO  
5%DENSIDAD  
190 g/m<sup>2</sup>UDS x CAJA  
50UDS x BOLSA  
5

\* Complemento Gorra SPORT (página 341).

## VESTIDO LINDA



- Vestido sin mangas para mujer en colores lisos, cómodo y muy práctico.
- Confeccionado en tejido de punto liso elástico suave, confortable y flexible.
- Tirantes anchos y cuello redondo amplio que aportan sensación de frescor.
- Cuello y sisas ribeteados para un mejor acabado.
- Doble pespunte en bajo que aumenta su resistencia.
- Métodos idóneos de marcaje: serigrafía, transfer, vinilo, bordados, cosidos.
- Ideal como prenda de verano, textil promocional, souvenir y merchandising.

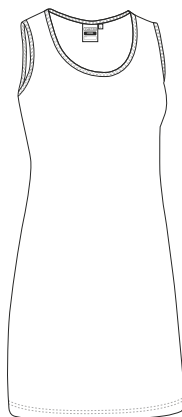

TALLAS	MUJER			
	S	M	L	XL
LARGO	81.5	84.5	87.5	90.5
ANCHO PECHO	45	48	51	54
ANCHO CINTURA	40.5	43.5	46	49

POLIESTER 60%	ALGODON 35%	ELASTANO 5%	DENSIDAD 200 g/m <sup>2</sup>	UDS x CAJA 50	UDS x BOLSA 1
---------------	-------------	-------------	-------------------------------	---------------	---------------



## VESTIDO INFANTIL INDIANA

- Vestido infantil con flecos en bajo y mangas, de estilo alegre y divertido.
- Confeccionada en tejido de punto liso mezcla algodón con poliéster resistente y duradero.
- Cuello ribeteadado para un mejor acabado.
- Métodos idóneos de marcaje: serigrafía, transfer, vinilo, bordados, cosidos.
- Ideal como prenda de verano, souvenir y regalo personalizado.

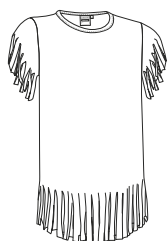

TALLAS	NIÑA				
	1/2	3/4	5/6	7/8	9/11
LARGO	44	49	54	59	64
ANCHO	29	32	35	38	41

POLIESTER 50%	ALGODON 50%	DENSIDAD 160 g/m <sup>2</sup>	UDS x CAJA 100	UDS x BOLSA 10
---------------	-------------	-------------------------------	----------------	----------------



## VESTIDO INFANTIL SUNNY

- Vestido infantil de manga corta y cuello redondo en diseño bicolor, cómodo y práctico.
- Confeccionado en tejido de punto liso mezcla algodón con poliéster resistente y duradero.
- Cuello redondo de canalé elástico que se adapta cómodamente.
- Mangas y bajo con doble respunte que aumentan su resistencia.
- Frunce elástico en cintura que proporciona adaptabilidad y comodidad.
- Métodos idóneos de marcaje: serigrafía, transfer, vinilo, bordados, cosidos.
- Ideal como prenda de verano para personalizar en la parte superior.



	NIÑA			
TALLAS	3/4	5/6	7/8	9/11
LARGO	52	58	64.5	71
ANCHO PECHO	34	37	39	42
ANCHO CINTURA	30.5	33	35	37.5



Las prendas que contengan más de un color han de ser lavadas en frío, con mayor cuidado, usando un detergente adecuado. Secar inmediatamente sin tiempo de espera en remojo.



## VESTIDO INFANTIL PARTY

- Vestido infantil sin mangas con cuello redondo y doble falda.
- Confeccionado en tejido de punto liso mezcla algodón con poliéster resistente y duradero.
- Cuello y sisas ribeteados para un mejor acabado.
- Frunce elástico en cintura que proporciona adaptabilidad y comodidad.
- Doble respunte en bajo que aumenta su resistencia.
- Métodos idóneos de marcaje: serigrafía, transfer, vinilo, bordados, cosidos.
- Ideal como prenda de verano, souvenir y regalo personalizado.

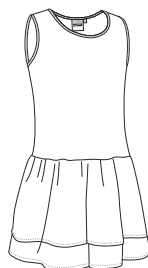

	NIÑA			
TALLAS	3/4	5/6	7/8	9/11
LARGO	49	55	62	68
ANCHO PECHO	34	37	39	41
ANCHO CINTURA	30.5	32.5	35	37



## VESTIDO INFANTIL SEVILLANA



- Vestido infantil estampado con doble volante, manga corta, cuello redondo y estilo muy divertido.
- Confeccionado en tejido de punto liso mezcla algodón con poliéster resistente y duradero.
- Tejido con estampado de topos blancos a contraste en mangas y volantes que aporta originalidad.
- Fruce elástico en cintura que proporciona adaptabilidad y comodidad.
- Doble pespunte en bajo que aumenta su resistencia.
- Métodos idóneos de marcaje: serigrafía, transfer, vinilo, bordados, cosidos.
- Ideal como prenda de verano y regalo personalizado.



	NIÑA			
TALLAS	3/4	5/6	7/8	9/11
LARGO	52	58	64.5	71
ANCHO PECHO	34	36.5	39	41.5
ANCHO CINTURA	30.5	32.5	35	37

POLIESTER 50%	ALGODON 50%	DENSIDAD 160 q/m2	UDS x CAJA 100	UDS x BOLSA 10
---------------	-------------	-------------------	----------------	----------------



## VESTIDO INFANTIL BULERIA

- Vestido infantil sin mangas con estampado flamenco y volantes.
- Confeccionado en tejido plano mezcla de algodón con poliéster resistente y duradero, estampado a topos en volantes y tejido de punto elástico en el cuerpo para un mejor ajuste.
- Cuello abierto en forma de pico con flecos cosidos en la parte delantera y trasera.
- Volantes en sisas y en la falda imitando el estilo tradicional flamenco.
- Métodos idóneos de marcaje: serigrafía, vinilo, transfer, bordados, cosidos.
- Ideal como souvenir y fiestas populares.

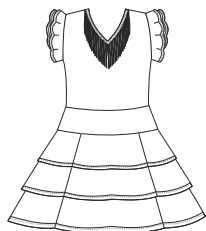

	NIÑO			
TALLAS	3/4	5/6	7/8	9/11
LARGO	53	61	69.5	78
PECHO	23.5	26	28.5	31

POLIESTER 65%	ALGODON 35%	DENSIDAD 250 q/m2	UDS x CAJA 30	UDS x BOLSA 1
---------------	-------------	-------------------	---------------	---------------



## CAMISETA BEBÉ PUPY

- Camiseta de manga corta y cuello redondo para bebé.
- Confeccionada en tejido de punto liso 100% algodón Ring Spun, suave y confortable.
- Cuello redondo de canalé elástico que se adapta cómodamente.
- Doble pespunte en cuello, mangas y bajo que aumenta su resistencia.
- Abertura en hombro izquierdo con dos botones a presión que facilita su uso.
- Métodos idóneos de marcaje: serigrafía, transfer, vinilo, bordados, cosidos.
- Ideal para múltiples usos: cotidiano, merchandising, suvenir, textil promocional, regalo personalizado, etc.

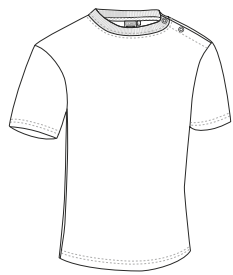

	BEBE			
TALLAS	0/6	6/12	12/18	18/24
LARGO	27	29	32	34
ANCHO	25	27	29	31



ALGODON 100%



DENSIDAD 160 g/m<sup>2</sup>



UDS x CAJA 100



UDS x BOLSA 10



Detalle: hombro izquierdo



## BODY BEBÉ KIDDY

- Body de bebé sin mangas que aporta sensación de frescor.
- Confeccionado en tejido de punto interlock 100% algodón Ring Spun, suave y confortable.
- Cuello redondo y hombros montados que facilitan la movilidad.
- Costuras ribeteadas en cuello, sisas y bajo que aumentan su resistencia y durabilidad.
- Bajo abierto con botones a presión para facilitar la colocación del pañal.
- Métodos idóneos de marcaje: serigrafía, transfer, vinilo, bordados, cosidos.
- Ideal como regalo personalizado, merchandising, suvenir, para uso cotidiano y como prenda interior.

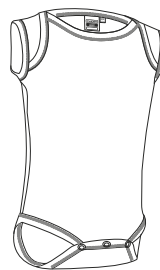

	BEBE			
TALLAS	0/6	6/12	12/18	18/24
LARGO	35	40	45	50
ANCHO	21	23	25	27



ALGODON 100%



DENSIDAD 210 g/m<sup>2</sup>



UDS x CAJA 100



UDS x BOLSA 10









## BODY BEBÉ TEDDY

- Body de bebé de manga corta, cómodo y versátil.
- Confeccionado en tejido de punto interlock 100% algodón Ring Spun, suave y confortable.
- Cuello redondo y hombros montados que facilitan la movilidad.
- Costuras ribeteadas en cuello, mangas y bajo que aumentan su resistencia y durabilidad.
- Bajo abierto con botones a presión para facilitar la colocación del pañal.
- Métodos idóneos de marcaje: serigrafía, transfer, vinilo, bordados, cosidos.
- Ideal como regalo personalizado, souvenir, merchandising, para uso cotidiano y como prenda interior.



	BEBE			
TALLAS	0/6	6/12	12/18	18/24
LARGO	35	40	45	50
ANCHO	21	23	25	27

 ALGODÓN 100%	 DENSIDAD 210 g/m <sup>2</sup>	 UDS x CAJA 100	 UDS x BOLSA 10
---	--	---	---







## BODY BEBÉ PICCOLO

- Body de bebé de manga larga, cómodo y versátil.
- Confeccionado en tejido de punto interlock 100% algodón Ring Spun suave y confortable.
- Cuello redondo y hombros montados que facilitan la movilidad.
- Costuras ribeteadas en cuello, bajo y puños que aumentan su resistencia y durabilidad.
- Bajo abierto con botones a presión para facilitar el cambio de pañal.
- Métodos idóneos de marcaje: serigrafía, transfer, vinilo, bordados, cosidos.
- Ideal como regalo personalizado, merchandising, souvenir, para uso cotidiano y como prenda interior.



	BEBE			
TALLAS	0/6	6/12	12/18	18/24
LARGO	35	40	45	50
ANCHO	21	23	25	27

 ALGODÓN 100%	 DENSIDAD 210 g/m <sup>2</sup>	 UDS x CAJA 100	 UDS x BOLSA 10
---	--	---	---

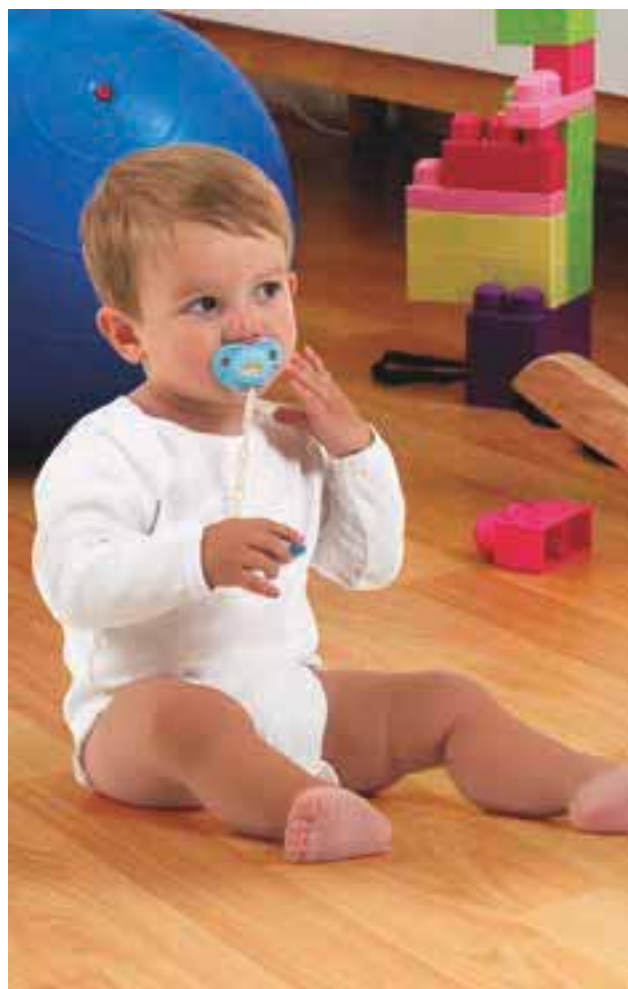

# BABERO BEBÉ TENDER

- Babero de bebé con cordones.
- Confeccionado con doble capa de tejido: una de popelín liso que facilita la impresión, y otra de rizo absorbente que retiene y empapa líquidos.
- Cordones en parte trasera que facilitan una mejor sujeción.
- Costuras ribeteadas en todo el contorno que aumentan su resistencia y durabilidad.
- Métodos idóneos de marcaje: serigrafía, transfer, vinilo.
- Ideal para múltiples usos: cotidiano, merchandising, souvenir, regalo personalizado, regalo promocional, etc.

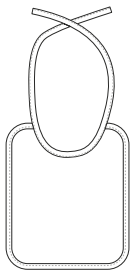

	☞	BEBE
TALLAS		ÚNICA
LARGO		22
ANCHO		19

EXTERIOR		INTERIOR			
POLIESTER 65%	ALGODON 35%	DENSIDAD 115 q/m2	POLIESTER 100%	DENSIDAD 170 q/m2	UDS x CAJA 200
					UDS x BOLSA 10



\* Complemento Body bebé TEDDY (página 57).



# BABERO COCO

- Babero de bebé con goma elástica.
- Confeccionado con doble capa de tejido: rizo absorbente que retiene y empapa líquidos en la parte delantera y parte trasera en tejido impermeable de PU.
- Goma elástica que se adapta cómodamente y permite su sujeción en la parte trasera del cuello.
- Costuras ribeteadas en todo el contorno que aumentan su resistencia y durabilidad.
- Métodos idóneos de marcaje: bordados, cosidos.
- Ideal para múltiples usos: cotidiano, merchandising, souvenir, regalo personalizado, regalo promocional, etc.

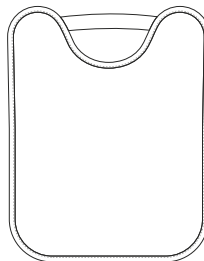

	☉	ÚNICA
TALLAS		ÚNICA
ALTO		30.5
ANCHO		22.5

ALGODON 70%	POLIESTER 20%	POLIURETANO 10%	DENSIDAD 230 q/m2	UDS x CAJA 200	UDS x BOLSA 10



## BABERO CHILDHOOD



\* Complemento Body bebé TEDDY (página 57).

- Babero de bebé con velcro.
- Confeccionado con doble capa de tejido: parte delantera de rizo absorbente que retiene y empapa líquidos y parte trasera en tejido impermeable de PU.
- Cierre de velcro que permite su sujeción en la parte trasera del cuello.
- Costuras ribeteadas en todo el contorno que aumentan su resistencia y durabilidad.
- Métodos idóneos de marcaje: bordados, cosidos.
- Ideal para múltiples usos: cotidiano, merchandising, souvenir, regalo personalizado, regalo promocional, etc.

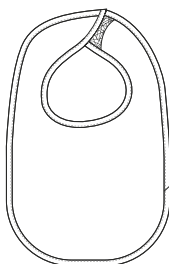

	ÚNICA
TALLAS	ÚNICA
ALTO	29.5
ANCHO	19

ALGODÓN 60%   
 POLIÉSTER 20%   
 POLIURETANO 20%   
 DENSIDAD 250 g/m<sup>2</sup>   
 UDS x CAJA 200   
 UDS x BOLSA 10

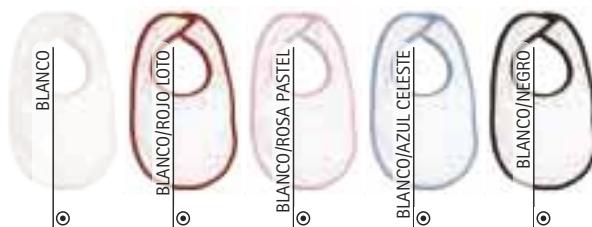

## BATA INFANTIL NOTES

- Bata infantil con cuello de camisa, cierre de botones grandes y amplios bolsillos.
- Confeccionada en tejido plano de hilo tintado en diseño a cuadros, mezcla algodón con poliéster, resistente y duradero.
- Cuello a contraste que incluye en su parte interior trasera una amplia cinta cosida para colgar la prenda fácilmente.
- Puños fruncidos con goma elástica que se adapta cómodamente.
- Dos amplios bolsillos frontales de plastón de color liso para tener todo accesible.
- Métodos idóneos de marcaje: serigrafía, transfer, bordados, cosidos.
- Ideal para uniforme escolar en guarderías y escuelas infantiles.



	NIÑO			
TALLAS	4	6	8	10
LARGO	53.5	58.5	63.5	68.5
ANCHO	42	45	48	51

POLIÉSTER 65%   
 ALGODÓN 35%   
 DENSIDAD 150 g/m<sup>2</sup>   
 UDS x CAJA 50   
 UDS x BOLSA 1



\* Complemento Polo M/L PREDATOR (página 117).

# BATA INFANTIL GARDEN

- Bata infantil con cuello redondo, sin botones y amplio bolsillo central.
- Confeccionada en tejido plano de hilo tintado en diseño a cuadros, mezcla algodón con poliéster, resistente y duradero.
- Cuello redondo de canalé elástico que facilita su colocación e incluye en su parte interior trasera una amplia cinta cosida para colgar la prenda fácilmente.
- Puños de canalé elástico que se adapta cómodamente.
- Amplio bolsillo frontal de color liso a contraste, para tener todo accesible.
- Métodos idóneos de marcaje: serigrafía, transfer, bordados, cosidos.
- Ideal para bebés y niños pequeños en guarderías por su fácil colocación encima de la ropa.

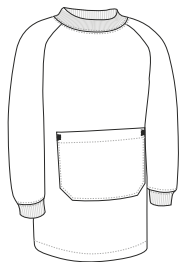

	NIÑO				
TALLAS	12 meses	18 meses	2	3	4
LARGO	38.5	43	47.5	50.5	53.5
ANCHO	36	38	40	42.5	45

POLIESTER 65%   
 ALGODON 35%   
 DENSIDAD 150 q/m2   
 UDS x CAJA 50   
 UDS x BOLSA 1



Las prendas que contengan más de un color han de ser lavadas en frío, con mayor cuidado, usando un detergente adecuado. Secar inmediatamente sin tiempo de espera en remojo.



## BOLSA SNACK

- Bolsa de tela rectangular con cierre de cordón para guardar almuerzo o merienda.
- Confeccionada en tejido plano de hilo tintado en diseño a cuadros, mezcla algodón con poliéster, resistente y duradero.
- Cierre mediante cordón superior de fácil sujeción.
- Métodos idóneos de marcaje: serigrafía, transfer, bordados, cosidos.
- Ideal para uso en guarderías, escuelas infantiles, como regalo personalizado y regalo promocional.

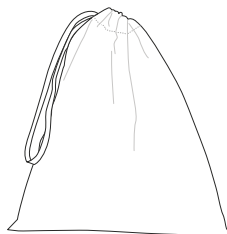

	ÚNICA
TALLAS	única
LARGO	28
ANCHO	24

POLIESTER 65%   
 ALGODON 35%   
 DENSIDAD 150 q/m2   
 UDS x CAJA 200   
 UDS x BOLSA 10





## BATA INFANTIL CHALK

- Bata infantil escolar de manga larga.
- Confeccionada en tejido sarga mezcla algodón con poliéster que aporta durabilidad y resistencia.
- Cuello camisero en forma de pico amplio, cómodo y refrescante que incluye en su parte interior trasera una amplia cinta cosida para colgar la prenda fácilmente.
- Cierre central con botones y cintura con cinta cosida en la espalda para mayor confort.
- Dos bolsillos delanteros y uno en pecho izquierdo tipo parche para tener todo accesible y resaltar el marcaje.
- Métodos idóneos de marcaje: serigrafía, transfer, vinilo, bordados, cosidos.
- Ideal para uniforme escolar y su uso en laboratorio, dibujo, etc.

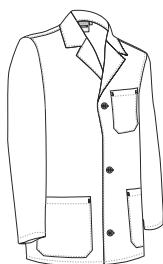

	NIÑO					
TALLAS	4	6	8	10	12	14
LARGO	55	60	64	70	75	79
ANCHO	41.5	44.5	47.5	50.5	53.5	56.5



POLIESTER  
65%



ALGODON  
35%



DENSIDAD  
190 q/m2



UDS x CAJA  
40



UDS x BOLSA  
1



## LEGGING MATE KATY

- Legging de mujer elástico con cintura ajustable y acabado mate.
- Confeccionado en tejido de punto liso elástico que aporta mayor movilidad.
- Cintura fruncida con goma elástica para mejor ajuste y mayor comodidad.
- Doble respunte en bajo que aumenta su resistencia.
- Métodos idóneos de marcaje: serigrafía, transfer, vinilo.
- Ideal para llevar como pantalón y también debajo de otras prendas.

	MUJER					
TALLAS	XS	S	M	L	XL	XXL
LARGO	94.5	96.5	98.5	100.5	102.5	104.5
EQUIVALENCIA TALLAS	34-35-36	37-38-39	40-41-42	43-44-45	46-47-48	49-50-51

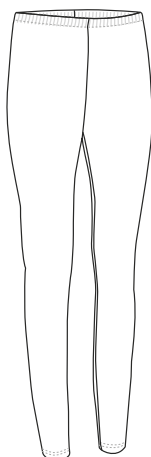

POLIESTER  
65%



VISCOSA  
25%



ELASTANO  
10%



DENSIDAD  
200 q/m2



UDS x CAJA  
40



UDS x BOLSA  
1



\* Complemento Camiseta TIFFANY (página 49).

LEGGING BRILLANTE **LARA**

- Legging de mujer elástico con cintura ajustable y acabado brillante.
- Confeccionado en tejido de punto liso elástico que aporta mayor movilidad.
- Cintura fruncida con goma elástica para mejor ajuste y mayor comodidad.
- Doble respunte en bajo que aumenta su resistencia.
- Métodos idóneos de marcaje: serigrafía, transfer, vinilo.
- Ideal para llevar como pantalón y también debajo de otras prendas.

	MUJER					
TALLAS	XS	S	M	L	XL	XXL
LARGO	94.5	96.5	98.5	100.5	102.5	104.5
EQUIVALENCIA TALLAS	34-35-36	37-38-39	40-41-42	43-44-45	46-47-48	49-50-51

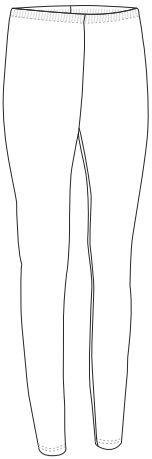

\* Complemento Camisa M/C Mujer STAR (página 143).

MALLAS MUJER **ACTION**

- Mallas cortas deportivas elásticas para mujer, con largura por encima de la rodilla.
- Confeccionadas en tejido transpirable Stretch-Tec con elastano que aporta mayor movilidad.
- Cintura fruncida con goma elástica para mejor ajuste y mayor comodidad.
- Contiene bolsillo interior en la cintura para guardar objetos personales.
- Doble respunte en bajo que aumenta su resistencia.
- Métodos idóneos de marcaje: serigrafía, transfer, vinilo.
- Ideales como ropa deportiva tanto en interior como en exterior.

	MUJER					
TALLAS	XS	S	M	L	XL	XXL
LARGO	35	36	37	38	39	40
EQUIVALENCIA TALLAS	34-35-36	37-38-39	40-41-42	43-44-45	46-47-48	49-50-51

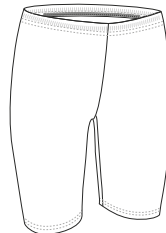

## MALLAS MUJER PILATES



- Mallas deportivas para mujer, con largura tres cuartos por debajo de la rodilla.
- Confeccionadas en tejido transpirable Stretch-Tec con elastano que aporta mayor movilidad.
- Cintura con goma elástica para mejor ajuste y mayor comodidad.
- Contiene bolsillo interior en la cintura para guardar objetos personales.
- Doble pespunte en bajo que aumenta su resistencia.
- Métodos idóneos de marcaje: serigrafía, transfer, vinilo.
- Ideales como ropa deportiva tanto en interior como en exterior.

	MUJER					
TALLAS	XS	S	M	L	XL	XXL
LARGO	60	61.5	63	64.5	66	67.5
EQUIVALENCIA TALLAS	34-35-36	37-38-39	40-41-42	43-44-45	46-47-48	49-50-51



\* Complemento Camiseta TIFFANY (página 49).

## MALLAS MUJER WONDER

- Mallas largas deportivas elásticas para mujer.
- Confeccionadas en tejido transpirable Stretch-Tec con elastano que aporta mayor movilidad.
- Cintura fruncida con goma elástica que proporciona un mejor ajuste al cuerpo.
- Contiene bolsillo interior en la cintura para guardar objetos personales.
- Métodos idóneos de marcaje: serigrafía, transfer, vinilo.
- Ideales como ropa deportiva tanto en interior como en exterior.

	MUJER					
TALLAS	XS	S	M	L	XL	XXL
LARGO	89.5	91.5	93.5	95.5	97.5	99.5
EQUIVALENCIA TALLAS	34-35-36	37-38-39	40-41-42	43-44-45	46-47-48	49-50-51

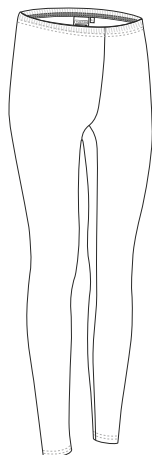

\* Complemento Camiseta AMANDA (página 50).

## MALLAS RECORD

- Mallas cortas deportivas elásticas.
- Confeccionadas en tejido transpirable Stretch-Tec con elastano que aporta mayor movilidad.
- Cintura con goma elástica y cordón para mejor ajuste y mayor comodidad.
- Contiene bolsillo interior en la cintura para guardar objetos personales.
- Métodos idóneos de marcaje: serigrafía, transfer, vinilo.
- Ideales como ropa deportiva tanto en interior como en exterior.

	ADULTO					
TALLAS	XS	S	M	L	XL	XXL
LARGO	38	39	40	41	42	43
EQUIVALENCIA TALLAS	34-35-36	37-38-39	40-41-42	43-44-45	46-47-48	49-50-51

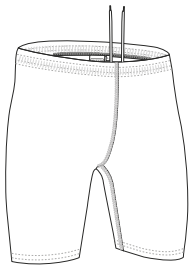

\* Complemento Camiseta ATLETIC (página 30).



## MALLAS JUMP

- Mallas deportivas elásticas para hombre, con largura tres cuartos por debajo de la rodilla.
- Confeccionadas en tejido transpirable Stretch-Tec con elastano que aporta mayor movilidad.
- Cintura con goma elástica y cordón para mejor ajuste y mayor comodidad.
- Contiene bolsillo interior en la cintura para guardar objetos personales.
- Métodos idóneos de marcaje: serigrafía, transfer, vinilo.
- Ideales como ropa deportiva tanto en interior como en exterior.

	ADULTO					
TALLAS	XS	S	M	L	XL	XXL
LARGO	62.5	64	65.5	67	68.5	70
EQUIVALENCIA TALLAS	34-35-36	37-38-39	40-41-42	43-44-45	46-47-48	49-50-51



\* Complemento Camiseta trail NEPAL (página 70).





## MALLAS DRICEPS

- Mallas largas deportivas elásticas.
- Confeccionadas en tejido transpirable Stretch-Tec con elastano que aporta mayor movilidad.
- Cintura con goma elástica y cordón para mejor ajuste y mayor comodidad.
- Contiene bolsillo interior en la cintura para guardar objetos personales.
- Métodos idóneos de marcaje: serigrafía, transfer, vinilo.
- Ideales como ropa deportiva tanto en interior como en exterior.

	ADULTO					
TALLAS	XS	S	M	L	XL	XXL
LARGO	91.5	93.5	95.5	97.5	99.5	101.5
EQUIVALENCIA TALLAS	34-35-36	37-38-39	40-41-42	43-44-45	46-47-48	49-50-51

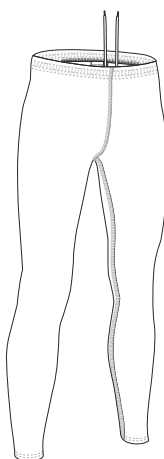

POLIAMIDA  
83%



ELASTANO  
17%



DENSIDAD  
250 q/m2



UDS x CAJA  
40



UDS x BOLSA  
1



## PANTALÓN INTERIOR TÉRMICO ASTUN

- Pantalón térmico interior polar.
- Confeccionado en tejido micro-polar anti-pilling agradable al contacto con la piel.
- Cintura fruncida con goma elástica para mejor ajuste y mayor comodidad.
- Cintas elásticas en tobillos que proporcionan una mejor sujeción del pantalón a los pies evitando que se suban.
- Doble pespunte en bajo que aumenta su resistencia.
- Métodos idóneos de marcaje: bordados, cosidos.
- Ideal como complemento de ropa laboral y como prenda interior en exteriores y en lugares muy fríos.

	ADULTO							GRANDE
TALLAS	XS	S	M	L	XL	XXL		3XL
LARGO	99	101	103	105	107	109		111
EQUIVALENCIA TALLAS	34-35-36	37-38-39	40-41-42	43-44-45	46-47-48	49-50-51		52-53-54

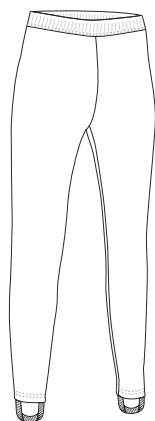

TÉRMICO



POLIESTER  
100%



DENSIDAD  
200 q/m2



UDS x CAJA  
20



UDS x BOLSA  
1



\* Complemento Camiseta WAVE (página 30) Calcetín deportivo tobillo ANSAR (página 357).

## CAMISETA TÉCNICA DACITA

- Camiseta técnica de manga corta bicolor.
- Confeccionada en tejido transpirable Intarsia 2D de gran elasticidad y alto rendimiento, tejido Jacquard micro-perforado en axilas, torso y espalda para mayor ventilación, refuerzos con canales de compresión en hombros y laterales para mayor libertad de movimiento.
- Ensamblada mediante los métodos seamless (sin costuras) y flat seam (costuras planas) que minimizan el roce con la piel.
- Diseño anatómico y dinámico que aporta mayor movilidad.
- Cuello redondo con cinta interior que mantiene su forma, bajo de doble capa de canalé elástico que se adapta cómodamente, manga ranglán con costura plana y dobladillo de canalé extra elástico con costura invisible para mayor confort.
- Ideal como ropa deportiva de alto rendimiento.

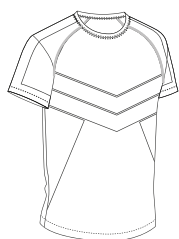

	ADULTO				
TALLAS	S	M	L	XL	XXL
LARGO	64	67	70	73	76
ANCHO	48.5	51	53.5	56	58.5

POLIESTER 23%	POLIAMIDA 77%	DENSIDAD 180 q/m2	UDS x CAJA 50	UDS x BOLSA 1
------------------	------------------	----------------------	------------------	------------------



New

\* Complemento Calzoncillo boxer DISCOVERY (página 352).



New

## CAMISETA TÉRMICA ELÁSTICA M/L SIDEROS

- Camiseta térmica de manga larga bicolor.
- Confeccionada en tejido transpirable Intarsia 2D de gran elasticidad, tejido Jacquard micro-perforado en axilas, torso y espalda para mayor ventilación, refuerzos con canales de compresión en hombros y laterales para mayor libertad de movimiento.
- Ensamblada mediante los métodos seamless (sin costuras) y flat seam (costuras planas) que minimizan el roce con la piel.
- Diseño anatómico y dinámico que aporta mayor movilidad.
- Cuello redondo y bajo de doble capa de canalé elástico que se adapta cómodamente, puños de canalé extra elástico con costura invisible para mayor confort.
- Ideal como ropa de montaña y prenda interior para actividades que requieran esfuerzo físico.

	NIÑO						ADULTO					GRANDE
TALLAS	4	6	8	10	12	14	S	M	L	XL	XXL	3XL
LARGO	39	42.5	46	49.5	53	56.5	59.5	62	64.5	67	69.5	72
ANCHO	28	30	32	34	36	38	40	42	44	46	48	50

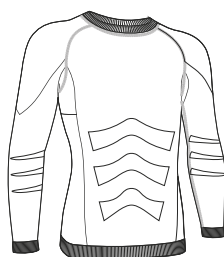

POLIESTER 75%	POLIAMIDA 17%	ELASTANO 8%	DENSIDAD 320 q/m2	UDS x CAJA 50	UDS x BOLSA 1
------------------	------------------	----------------	----------------------	------------------	------------------



\* Complemento Pantalón interior térmico ROOT (página 67).



\* Complemento Camiseta térmica elástica M/L SIDEROS (página 66).

## PANTALÓN INTERIOR TÉRMICO ROOT

- Mallas térmicas bicolor.
- Confeccionado en tejido transpirable Intarsia 2D de gran elasticidad, tejido Jacquard micro-perforado bako la cintura trasera para mayor ventilación, refuerzos con canales de compresión en zona de caderas y alrededor de la zona de glúteos para mayor libertad de movimiento.
- Ensamblado mediante los métodos seamless (sin costuras) y flat seam (costuras planas) que minimizan el roce con la piel.
- Diseño anatómico y dinámico que aporta mayor movilidad.
- Cintura y bajo con doble capa de canalé extra elástico y costura invisible para mayor confort.
- Ideal como ropa de montaña y prenda interior para actividades que requieran esfuerzo físico.

	NIÑO					
TALLAS	4	6	8	10	12	14
LARGO	61	66	71	76	81	86
EQUIVALENCIA TALLAS	25-26	27-28	29-30	31-32	33-34	35-36

	ADULTO					GRANDE
TALLAS	S	M	L	XL	XXL	3XL
LARGO	91	94	97	100	103	106
EQUIVALENCIA TALLAS	37-38-39	40-41-42	43-44-45	46-47-48	49-50-51	52-53-54



- TÉRMICO
- POLIESTER 75%
- POLIAMIDA 17%
- ELASTANO 8%
- DENSIDAD 320 q/m<sup>2</sup>
- UDS x CAJA 50
- UDS x BOLSA 1

## MALLAS SEGUNDA PIEL LANDAL

- Mallas térmicas elásticas con efecto segunda piel.
- Confeccionadas en tejido transpirable intarsia 2D de gran elasticidad.
- Ensambladas mediante los métodos seamless (sin costuras) y flat seam (costuras planas) que minimizan el roce con la piel.
- Diseño anatómico y dinámico que aporta mayor movilidad.
- Ideales como prenda interior para actividades que requieran esfuerzo físico.

	ADULTO				
TALLAS	S	M	L	XL	XXL
LARGO	90	93	96	99	102
EQUIVALENCIA TALLAS	37-38-39	40-41-42	43-44-45	46-47-48	49-50-51

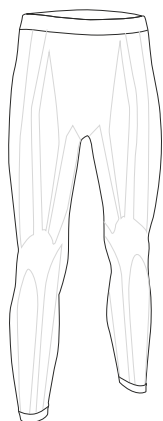

- TÉRMICO
- POLIAMIDA 90%
- ELASTANO 10%
- DENSIDAD 230 q/m<sup>2</sup>
- UDS x CAJA 40
- UDS x BOLSA 1



\* Complemento Camiseta COBRA (página 38)Pantalón ROBLE (página 227).

## CAMISETA TÉRMICA ELÁSTICA M/C **COLDASY**

- Camiseta térmica de manga corta, cuello redondo y efecto segunda piel.
- Confeccionada en tejido transpirable Intarsia 2D de gran elasticidad.
- Ensamblada mediante los métodos seamless (sin costuras) y flat seam (costuras planas) que minimizan el roce con la piel.
- Diseño anatómico y dinámico que aporta mayor movilidad.
- Ideal como prenda interior para actividades que requieran esfuerzo físico.



	ADULTO				
TALLAS	S	M	L	XL	XXL
LARGO	56	59	62	65	68
ANCHO	35.5	38	40.5	43	45.5

POLIAMIDA 90%	ELASTANO 10%	DENSIDAD 230 q/m <sup>2</sup>	UDS x CAJA 40	UDS x BOLSA 1
------------------	-----------------	----------------------------------	------------------	------------------



\* Complemento Mallas segunda piel LANDAL (página 67) Toalla SOAP (página 373).



## CAMISETA TÉRMICA ELÁSTICA M/L **SKYNET**

- Camiseta térmica de manga larga, cuello redondo y efecto segunda piel.
- Confeccionada en tejido transpirable Intarsia 2D de gran elasticidad.
- Ensamblada mediante los métodos seamless (sin costuras) y flat seam (costuras planas) que minimizan el roce con la piel.
- Diseño anatómico y dinámico que aporta mayor movilidad.
- Ideal como prenda interior para actividades que requieran esfuerzo físico.

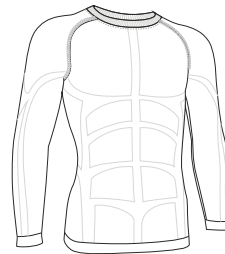

	ADULTO				
TALLAS	S	M	L	XL	XXL
LARGO	56	59	62	65	68
ANCHO	35.5	38	40.5	43	45.5

POLIAMIDA 90%	ELASTANO 10%	DENSIDAD 230 q/m <sup>2</sup>	UDS x CAJA 40	UDS x BOLSA 1
------------------	-----------------	----------------------------------	------------------	------------------



\* Complemento Mallas segunda piel LANDAL (página 67).

# CAMISETA TÉCNICA RESISTANCE

- Camiseta técnica de manga corta y cuello redondo con muy buena relación calidad-precio.
- Confeccionada en tejido técnico transpirable Bird-Eye que facilita el secado rápido y la eliminación del sudor.
- Manga ranglán que aporta mayor confort y movilidad.
- Costuras planas en sisas, mangas y laterales que minimizan el roce con la piel.
- Doble pespunte en cuello, mangas y bajo que aumenta su resistencia.
- Métodos idóneos de marcaje: sublimación sobre color blanco, serigrafía, transfer, vinilo, bordados, cosidos.
- Ideal para realizar actividades físicas, eventos, carreras y como ropa deportiva.

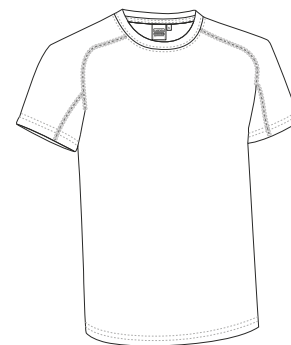

	NIÑO			ADULTO					GRANDE
TALLAS	4/5	6/8	10/12	S	M	L	XL	XXL	3XL
LARGO	50	55	60	66	69	72	75	78	81
ANCHO	37	41	45	48	51	54	57	60	63

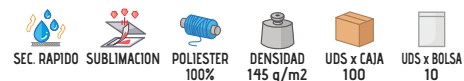

\* Complemento Pantalón corto deportivo COLLEGE (página 79).



## CAMISETA TÉCNICA CHALLENGE

- Camiseta técnica de manga corta y cuello redondo.
- Confeccionada en tejido técnico transpirable, de punto panal, que facilita el secado rápido y la eliminación del sudor.
- Costados con tejido técnico micro perforado que aumenta la transpiración y la ventilación.
- Bajo curvado con la parte posterior más larga que proporciona un mayor confort.
- Costuras planas en sisas y costados que minimizan el roce con la piel.
- Métodos idóneos de marcaje: sublimación sobre color blanco, serigrafía, transfer, vinilo, bordados, cosidos.
- Ideal para realizar actividades físicas, eventos, carreras y como ropa deportiva.

	NIÑO						ADULTO				
TALLAS	4	6	8	10	12	14	S	M	L	XL	XXL
LARGO	46	49.5	53.5	57	61	65.5	70.5	73.5	77	80	83
ANCHO	36	38	40.5	43	45	47	49.5	52.5	55.5	58.5	61.5



- SEC. RAPIDO
- SUBLIMACION
- POLIESTER 100%
- DENSIDAD 155 q/m<sup>2</sup>
- UDS x CAJA 100
- UDS x BOLSA 10

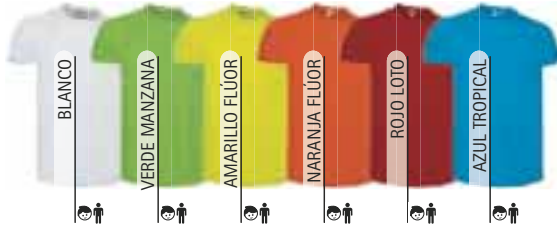

\* Complemento Pantalón corto deportivo MILAN (página 81).



## CAMISETA TRAIL NEPAL

- Camiseta técnica de manga corta, especialmente indicada para trail running.
- Confeccionada en tejido técnico transpirable Bird-Eye que facilita el secado rápido y la eliminación del sudor.
- Costados con tejido técnico micro perforado que aumenta la transpiración y la ventilación.
- Cuello tipo Mao con abertura de media cremallera que aporta ventilación adicional.
- Costuras planas en hombros y axilas que minimizan el roce con la piel.
- Métodos idóneos de marcaje: sublimación sobre color blanco, serigrafía, transfer, vinilo, bordados, cosidos.
- Ideal para realizar actividades físicas, eventos, carreras y como ropa deportiva.



	ADULTO				
TALLAS	S	M	L	XL	XXL
LARGO	69	72	75.5	78.5	82
ANCHO	50	53	56	59	62

- SEC. RAPIDO
- SUBLIMACION
- POLIESTER 100%
- DENSIDAD 145 q/m<sup>2</sup>
- UDS x CAJA 50
- UDS x BOLSA 1



\* Complemento Mallas RECORD (página 64).

CAMISETA TÉCNICA **BRICKPLUS**

\* Complemento Pantalón corto deportivo COLLEGE (página 79).

- Camiseta técnica de manga corta, cuello redondo y diseño bicolor.
- Confeccionada en tejido técnico transpirable Bird-Eye que facilita el secado rápido y la eliminación del sudor.
- Diseño bicolor y fácilmente combinable: costuras, detalles en hombros y laterales en colores vivos combinados a contraste con blanco.
- Costuras planas en hombros y axilas que minimizan el roce con la piel.
- Métodos idóneos de marcaje: sublimación sobre color blanco, serigrafía, transfer, vinilo, bordados, cosidos.
- Ideal para realizar actividades físicas, eventos, carreras y como ropa deportiva.

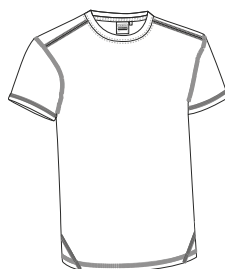

	ADULTO				
TALLAS	S	M	L	XL	XXL
LARGO	66	69	72.5	75.5	78.5
ANCHO	50	53	56	59	62

CAMISETA TÉCNICA **LEOPARD**

- Camiseta técnica bicolor de manga corta y cuello redondo.
- Confeccionada en tejido técnico transpirable Bird-Eye que facilita el secado rápido y la eliminación del sudor.
- Color blanco de base con bandas laterales combinadas con color a contraste.
- Costuras planas en hombros y axilas que minimizan el roce con la piel.
- Métodos idóneos de marcaje: sublimación sobre color blanco, serigrafía, transfer, vinilo, bordados, cosidos.
- Ideal para realizar actividades físicas, eventos, carreras y como ropa deportiva.

	NIÑO			ADULTO				
TALLAS	4/5	6/8	10/12	S	M	L	XL	XXL
LARGO	48	54	62	66	69	72	75	78
ANCHO	35	40.5	46	49.5	53	56	59	62

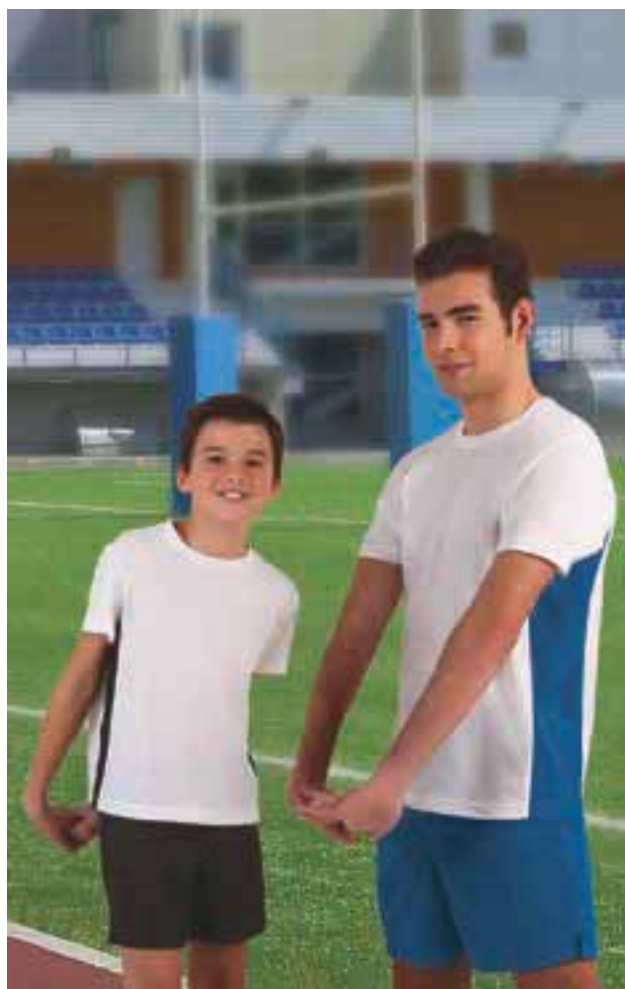
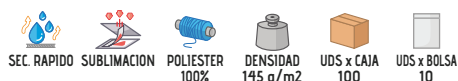
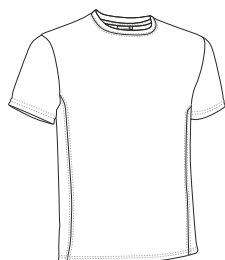

\* Complemento Pantalón corto deportivo COLLEGE (página 79).

## CAMISETA TÉCNICA MAURICE

- Camiseta técnica de manga corta, cuello redondo y diseño tricolor.
- Confeccionada en tejido técnico transpirable Bird-Eye que facilita el secado rápido y la eliminación del sudor.
- Canesú negro y vivo curvado en color blanco, combinado con cuerpo a contraste en colores llamativos.
- Doble pespunte en bajo, mangas y sisas que aumenta su resistencia.
- Métodos idóneos de marcaje: serigrafía, transfer, vinilo, bordados, cosidos.
- Ideal para realizar actividades físicas, eventos, carreras y como ropa deportiva.

	NIÑO			ADULTO				
TALLAS	4/5	6/8	10/12	S	M	L	XL	XXL
LARGO	48	54	62	66	69	72	75	78
ANCHO	35.5	41	46.5	50	53	56	59	62

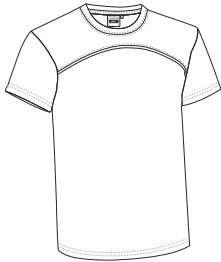

\* Complemento Mallas RECORD (página 64).

Las prendas que contengan más de un color han de ser lavadas en frío, con mayor cuidado, usando un detergente adecuado. Secar inmediatamente sin tiempo de espera en remojo.



## CAMISETA TÉCNICA ROCKSPEED

- Camiseta técnica bicolor de manga corta y cuello redondo.
- Confeccionada en tejido técnico transpirable Bird-Eye que facilita el secado rápido y la eliminación del sudor.
- Costados con tejido técnico micro perforado que aumenta la transpiración y la ventilación.
- Manga ranglán que aporta mayor confort y movilidad.
- Costuras planas en sisas, mangas y laterales que minimizan el roce con la piel.
- Métodos idóneos de marcaje: sublimación sobre color blanco, serigrafía, transfer, vinilo, bordados, cosidos.
- Ideal para realizar actividades físicas, eventos, carreras y como ropa deportiva.

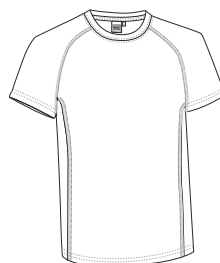

	ADULTO				
TALLAS	S	M	L	XL	XXL
LARGO	69	72	75.5	78.5	82
ANCHO	49.5	52.5	55.5	58.5	61.5

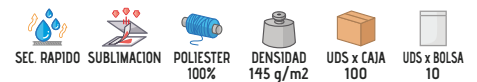

\* Complemento Mallas RECORD (página 64).

Las prendas que contengan más de un color han de ser lavadas en frío, con mayor cuidado, usando un detergente adecuado. Secar inmediatamente sin tiempo de espera en remojo.



## CAMISETA TÉCNICA **REVOLUTION**



\* Complemento Pantalón corto deportivo TITAN (página 83).

- Camiseta técnica de manga corta con diseño jaspeado vigoré.
- Confeccionada en tejido técnico transpirable vigoré que facilita el secado rápido y la eliminación del sudor.
- Cuello redondo de canalé elástico que se adapta cómodamente.
- Manga ranglán que aporta mayor confort y movilidad.
- Costuras planas en sisas, mangas y laterales que minimizan el roce con la piel.
- Métodos idóneos de marcaje: serigrafía, transfer, vinilo, bordados, cosidos.
- Ideal para realizar actividades físicas, eventos, carreras y como ropa deportiva.

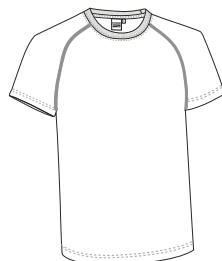

	ADULTO				
TALLAS	S	M	L	XL	XXL
ALTO	68	71	74	77.5	80.5
ANCHO	50.5	53.5	56.5	59.5	62.5



## CAMISETA TÉCNICA **LANDING**

- Camiseta técnica bicolor de manga corta y cuello redondo.
- Confeccionada en tejido técnico transpirable vigoré que facilita el secado rápido y la eliminación del sudor.
- Manga ranglán que aporta mayor confort y movilidad.
- Costuras planas en sisas, mangas y laterales que minimizan el roce con la piel.
- Métodos idóneos de marcaje: serigrafía, transfer, vinilo, bordados, cosidos.
- Ideal para realizar actividades físicas, eventos, carreras y como ropa deportiva.

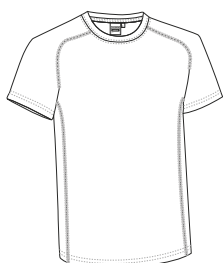

	ADULTO				
TALLAS	S	M	L	XL	XXL
LARGO	69	72	75.5	78.5	82
ANCHO	50	53	56	59	62



\* Complemento Pantalón corto deportivo TITAN (página 83).

## CAMISETA TÉCNICA MARATHONER

- Camiseta técnica bicolor de manga corta y cuello redondo.
- Confeccionada en tejido técnico transpirable Dry-Knit con doble estructura que favorece la eliminación del sudor hacia el exterior proporcionando un mayor confort.
- Bandas laterales en color a contraste que aportan originalidad.
- Manga ranglán que aporta mayor confort y movilidad.
- Costuras planas en sisas y costados que minimizan el roce con la piel.
- Métodos idóneos de marcaje: serigrafía, transfer, vinilo, bordados, cosidos.
- Ideal para realizar actividades físicas, eventos, carreras y como ropa deportiva.

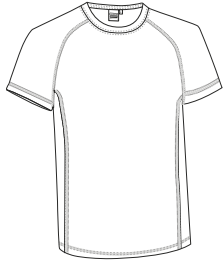

	ADULTO				
TALLAS	S	M	L	XL	XXL
LARGO	69	72	75.5	78.5	81
ANCHO	50	53	56	59	62

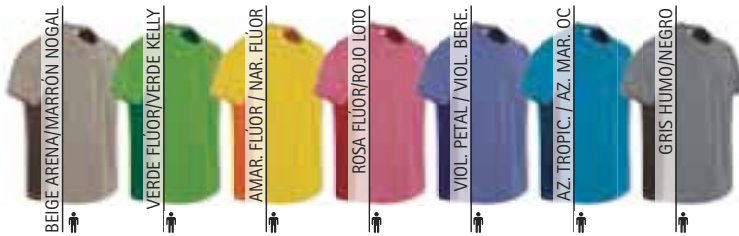

\* Complemento Mallas JUMP (página 64).

Las prendas que contengan más de un color han de ser lavadas en frío, con mayor cuidado, usando un detergente adecuado. Secar inmediatamente sin tiempo de espera en remojo.

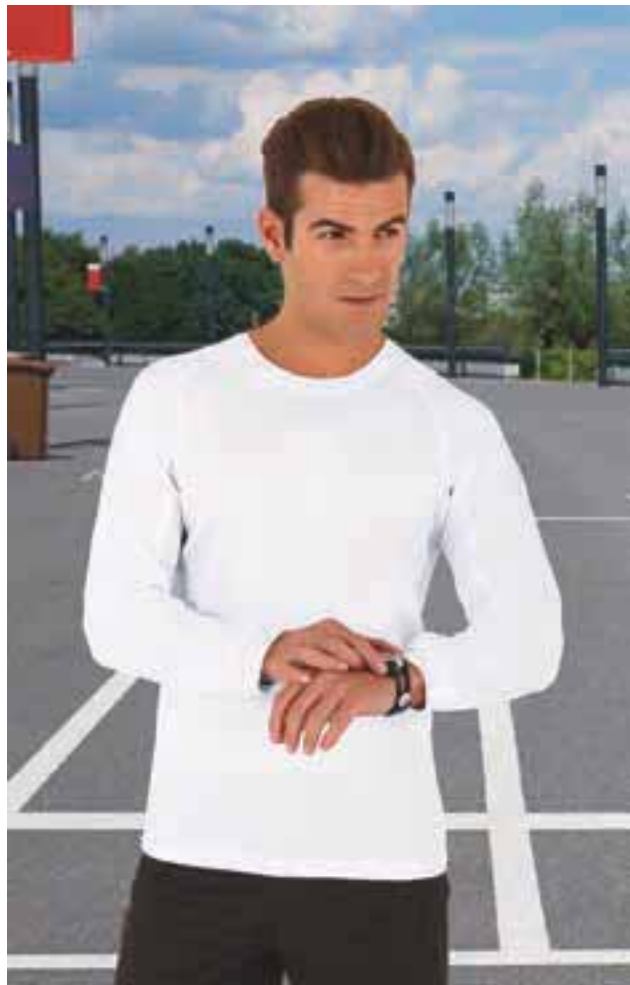

## CAMISETA TÉCNICA CROSSING

- Camiseta técnica de manga larga y cuello redondo.
- Confeccionada en tejido técnico transpirable Bird-Eye que facilita el secado rápido y la eliminación del sudor.
- Manga ranglán partida que aporta mayor confort y movilidad, puños de canalé elástico que se adapta cómodamente.
- Costuras planas en sisas y mangas que minimizan el roce con la piel.
- Métodos idóneos de marcaje: sublimación sobre color blanco, serigrafía, transfer, vinilo, bordados, cosidos.
- Ideal para realizar actividades físicas, eventos, carreras y como ropa deportiva.

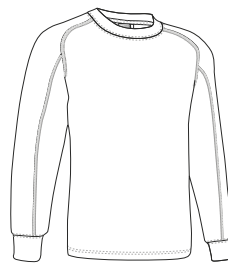

	ADULTO				
TALLAS	S	M	L	XL	XXL
LARGO	66	69	72	75	78
ANCHO	48	51	54	57	60

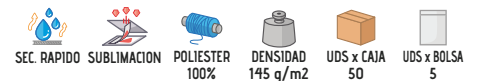

\* Complemento Pantalón corto deportivo TITAN (página 83).



\* Complemento Pantalón corto deportivo MILAN (página 81).

## CAMISETA TÉCNICA SIN MANGAS **SPEEDY**

- Camiseta técnica sin mangas.
- Confeccionada en tejido técnico transpirable Bird-Eye que facilita el secado rápido y la eliminación del sudor.
- Cuello redondo y sisas, amplios y ribeteados, para una mayor ventilación y un mejor acabado.
- Doble pespunte en bajo y costuras de los hombros y laterales interiores sobrehiladas que aumentan su resistencia y durabilidad.
- Métodos idóneos de marcaje: sublimación sobre color blanco, serigrafía, transfer, vinilo, bordados, cosidos.
- Ideal para realizar actividades físicas, eventos, carreras y como ropa deportiva.

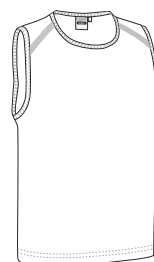

	ADULTO				
TALLAS	S	M	L	XL	XXL
LARGO	65	68	71	74	77
ANCHO	48	51	54	57	60

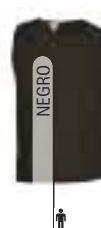

## CAMISETA TÉCNICA SIN MANGAS **SPRINT**

- Camiseta técnica sin mangas con cuello redondo.
- Confeccionada en tejido técnico transpirable Bird-Eye que facilita el secado rápido y la eliminación del sudor.
- Costuras planas en hombros y axilas que minimizan el roce con la piel.
- Doble pespunte en bajo y sisas que aumenta su resistencia.
- Métodos idóneos de marcaje: sublimación sobre color blanco, serigrafía, transfer, vinilo, bordados, cosidos.
- Ideal para realizar actividades físicas, eventos, carreras y como ropa deportiva.

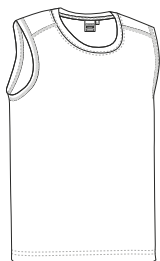

	ADULTO				
TALLAS	S	M	L	XL	XXL
LARGO	66	69	72	75	78
ANCHO	48	51	54	57	60

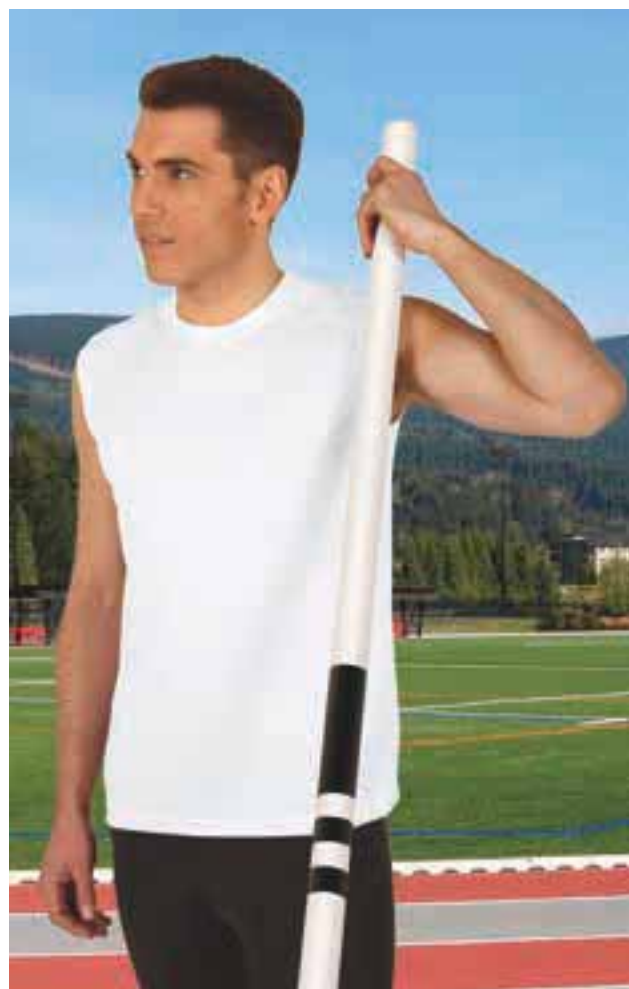
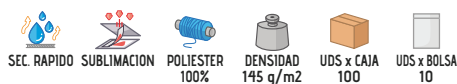

\* Complemento Mallas RECORD (página 64).

## PETO DEPORTIVO WEMBLEY

- Peto deportivo multiusos que facilita la identificación de equipos, grupos o personas de forma rápida y sencilla.
- Confeccionado en tejido técnico transpirable Move-Dry que facilita el secado rápido y la eliminación del sudor.
- Doble pespunte en cuello, bajo y sisas que aumenta su resistencia.
- Métodos idóneos de marcaje: sublimación sobre color blanco, serigrafía, transfer, vinilo, bordados, cosidos.
- Ideal para uso deportivo y uso versátil.

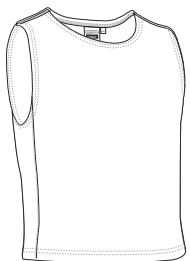

	NIÑO	JUNIOR	ADULTO
TALLAS	NIÑO	JUNIOR	ADULTO
LARGO	50	60	69
ANCHO	44	56	66



\* Complemento Camiseta técnica RESISTANCE (página 69) Pantalón corto deportivo COLLEGE (página 79).



## PETO DEPORTIVO TRAINING

- Peto deportivo multiusos que permite identificar grupos, equipos o personas de forma rápida y sencilla.
- Confeccionado con tejido de rejilla que favorece la ventilación corporal y la transpiración.
- Doble pespunte en cuello, bajo y sisas que aumenta su resistencia.
- Métodos idóneos de marcaje: serigrafía, vinilo.
- Ideal para uso deportivo y uso versátil.

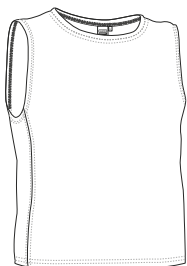

	NIÑO	JUNIOR	ADULTO
TALLAS	NIÑO	JUNIOR	ADULTO
LARGO	52.5	63	73.5
ANCHO	45	55	65



\* Complemento Camiseta técnica CHALLENGE (página 70) Pantalón corto deportivo MILAN (página 81).

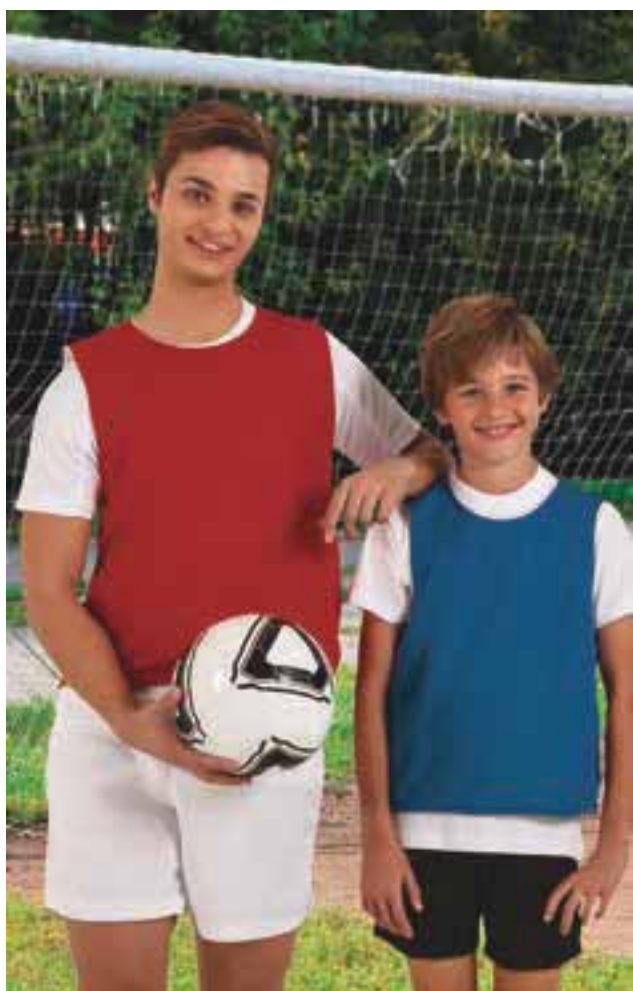

## PETO REVERSIBLE PARADE

- Peto deportivo reversible multiusos que permite identificar grupos, equipos o personas de forma rápida y sencilla.
- Confeccionado con doble capa de tejido de rejilla que favorece la ventilación corporal y la transpiración.
- Colores contrastados que permiten la creación de dos grupos o equipos dando fácilmente la vuelta a la prenda.
- Doble pespunte en cuello, bajo y sisas que aumenta su resistencia.
- Métodos idóneos de marcaje: serigrafía, vinilo.
- Ideal para uso deportivo y uso versátil.

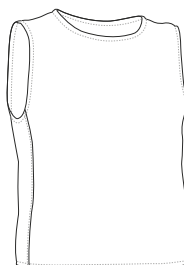

	NIÑO	JUNIOR	ADULTO
TALLAS	NIÑO	JUNIOR	ADULTO
LARGO	51	59.5	68
ANCHO	47	57	67



\* Complemento Camiseta técnica RESISTANCE (página 69) Pantalón corto deportivo COLLEGE (página 79).

Las prendas que contengan más de un color han de ser lavadas en frío, con mayor cuidado, usando un detergente adecuado. Secar inmediatamente sin tiempo de espera en remojo.

## PETO IOWA

- Peto deportivo multiusos que permite identificar grupos, equipos o personas de forma rápida y sencilla.
- Confeccionado en tejido transpirable 100% poliéster liso de tacto suave y agradable.
- Laterales separados mediante cintas elásticas para un mejor ajuste.
- Cuello y contornos con vivo que refuerzan su estructura.
- Métodos idóneos de marcaje: sublimación sobre color blanco, serigrafía, transfer, vinilo.
- Ideal para uso deportivo y versátil.

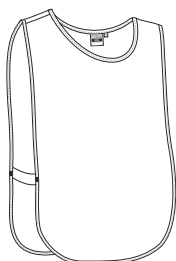

	NIÑO	JUNIOR	ADULTO
TALLAS	NIÑO	JUNIOR	ADULTO
LARGO	45.5	54.5	63.5
ANCHO	38	46	54



\* Complemento Camiseta técnica RESISTANCE (página 69) Pantalón corto deportivo COLLEGE (página 79).

## BAÑADOR BAYWATCH

- Pantalón de doble uso: bañador o pantalón corto deportivo.
- Confeccionado en tejido transpirable de microfibra que facilita el secado rápido.
- Cintura con goma elástica y cordón para mejor ajuste y mayor comodidad.
- Dos bolsillos en las caderas para tener todo accesible.
- Incluye redecilla interior para usarlo como bañador sin llevar ropa interior.
- Métodos idóneos de marcaje: serigrafía, transfer, vinilo, bordados, cosidos.
- Ideal como pantalón corto deportivo en actividades acuáticas: ropa laboral de socorristas, monitores, y como bañador para uso personal.

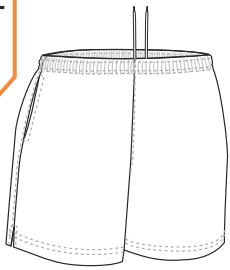

	NIÑO			
TALLAS	3	4/5	6/8	10/12
LARGO	24.5	28	31	34.5
EQUIVALENCIA TALLAS	25-26-27	28-29-30	31-32-33	34-35-36

	ADULTO				
TALLAS	S	M	L	XL	XXL
LARGO	38	39	40	41	42
EQUIVALENCIA TALLAS	37-38-39	40-41-42	43-44-45	46-47-48	49-50-51

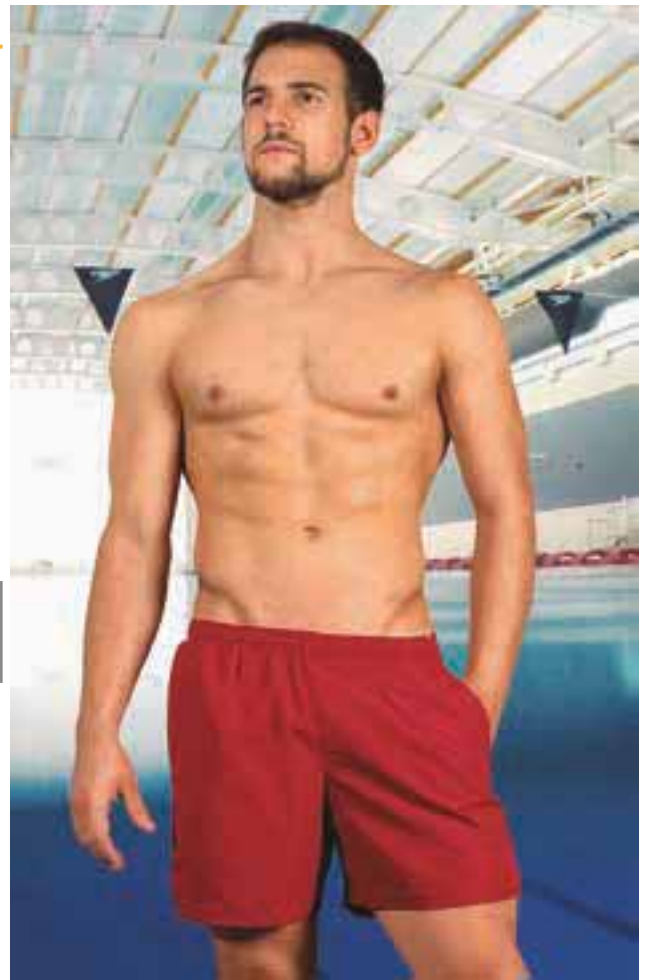

## BAÑADOR BUCANAN

- Bañador de color liso suave y agradable.
- Confeccionado en tejido transpirable de poliamida hidro-repelente que facilita el secado rápido.
- Cintura con goma elástica y cordón para mejor ajuste y mayor comodidad.
- Dos bolsillos en las caderas y un bolsillo trasero con cierre de velcro para tener todo accesible.
- Incluye redecilla interior para poder usarlo como bañador sin llevar ropa interior.
- Métodos idóneos de marcaje: serigrafía, transfer, vinilo, bordados, cosidos.
- Ideal como pantalón corto deportivo en actividades acuáticas: ropa laboral de socorristas, monitores, y como bañador para uso personal.



\* Complemento hombre Camiseta ATLETIC (página 30).

	ADULTO				
TALLAS	S	M	L	XL	XXL
LARGO	38	39	40	41	42
EQUIVALENCIA TALLAS	37-38-39	40-41-42	43-44-45	46-47-48	49-50-51

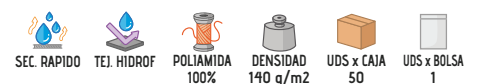
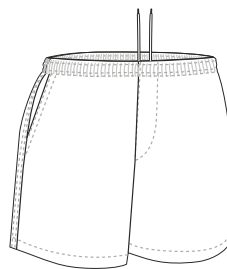

# PANTALÓN CORTO DEPORTIVO COLLEGE

- Pantalón corto deportivo técnico con amplia variedad de colores que lo hacen fácilmente combinable con otras prendas deportivas.
- Confeccionado en tejido técnico transpirable Move-Dry que facilita el secado rápido y la eliminación del sudor.
- Cintura con goma elástica y cordón para mejor ajuste y mayor comodidad.
- Doble pespunte en bajo que aumenta su resistencia.
- Métodos idóneos de marcaje: sublimación sobre color blanco, serigrafía, transfer, vinilo, bordados, cosidos.
- Ideal para crear equipaciones deportivas.

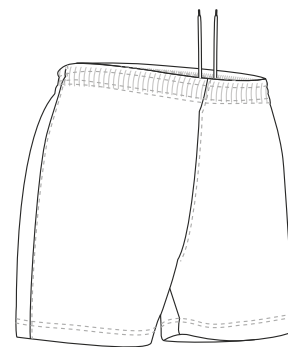

	NIÑO				ADULTO					GRANDE
TALLAS	3	4/5	6/8	10/12	S	M	L	XL	XXL	3XL
LARGO	28.5	32	35.5	39	42.5	43.5	45	46	47	48.5
EQUIVALENCIA TALLAS	25-26-27	28-29-30	31-32-33	34-35-36	37-38-39	40-41-42	43-44-45	46-47-48	49-50-51	52-53-54



\* Complemento Camiseta técnica RESISTANCE (página 69).



## PANTALÓN CORTO DEPORTIVO **CAMPUS**

- Pantalón corto deportivo, ligero y multiusos.
- Confeccionado en tejido transpirable de microfibra que facilita el secado rápido.
- Cintura con goma elástica y cordón para mejor ajuste y mayor comodidad.
- Dos bolsillos en las caderas y un bolsillo trasero para tener todo accesible.
- Pespunte reforzado en bragueta y costados que aumenta su resistencia.
- Métodos idóneos de marcaje: serigrafía, transfer, vinilo, bordados, cosidos.
- Ideal como ropa deportiva.

	NIÑO		
TALLAS	4/5	6/8	10/12
LARGO	36	40	44
EQUIVALENCIA TALLAS	28-29-30	31-32-33	34-35-36

	ADULTO				
TALLAS	S	M	L	XL	XXL
LARGO	47	48	49	50	51
EQUIVALENCIA TALLAS	37-38-39	40-41-42	43-44-45	46-47-48	49-50-51

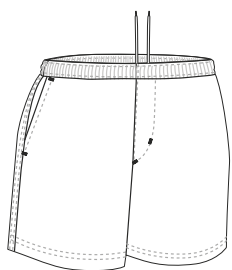

- SEC RÁPIDO
- POLIÉSTER 100%
- DENSIDAD 130 q/m<sup>2</sup>
- UDS x CAJA 50
- UDS x BOLSA 5



\* Complemento Camiseta trail NEPAL (página 70).



## PANTALÓN CORTO DEPORTIVO **FREEDOM**

- Pantalón corto deportivo con bolsillos.
- Confeccionado en tejido mezcla algodón con poliéster resistente y duradero.
- Cintura con goma elástica y cordón para mejor ajuste y mayor comodidad.
- Dos bolsillos en las caderas para tener todo accesible.
- Costuras interiores sobrehiladas y doble pespunte en bajo que aumenta su resistencia.
- Métodos idóneos de marcaje: serigrafía, transfer, vinilo, bordados, cosidos.
- Ideal como ropa deportiva y para uso cotidiano.

	ADULTO					GRANDE
TALLAS	S	M	L	XL	XXL	3XL
LARGO	42.5	43.5	44.5	46	47	48.5
EQUIVALENCIA TALLAS	37-38-39	40-41-42	43-44-45	46-47-48	49-50-51	52-53-54

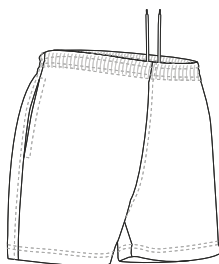

- POLIÉSTER 50%
- ALGODÓN 50%
- DENSIDAD 160 q/m<sup>2</sup>
- UDS x CAJA 50
- UDS x BOLSA 5



\* Complemento Polo M/C PATROL (página 101).



# PANTALÓN CORTO DEPORTIVO MILAN

- Pantalón corto deportivo bicolor, fácilmente combinable con otras prendas deportivas.
- Confeccionado en tejido técnico transpirable Move-Dry que facilita el secado rápido y la eliminación del sudor.
- Cintura con goma elástica y cordón para mejor ajuste y mayor comodidad.
- Doble pespunte en bajo que aumenta su resistencia.
- Métodos idóneos de marcaje: sublimación sobre color blanco, serigrafía, transfer, vinilo, bordados, cosidos.
- Ideal para crear equipaciones deportivas.

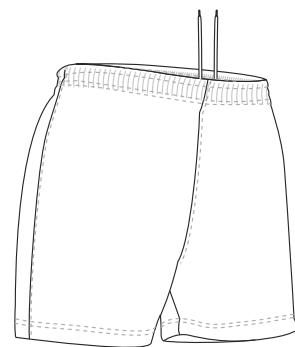

	NIÑO				ADULTO				
TALLAS	3	4/5	6/8	10/12	S	M	L	XL	XXL
LARGO	28.5	32	35.5	39	42.5	43.5	45	46	47
EQUIVALENCIA TALLAS	25-26-27	28-29-30	31-32-33	34-35-36	37-38-39	40-41-42	43-44-45	46-47-48	49-50-51



\* Complemento Camiseta técnica RESISTANCE (página 69) Medias de fútbol KRAMER (página 359).

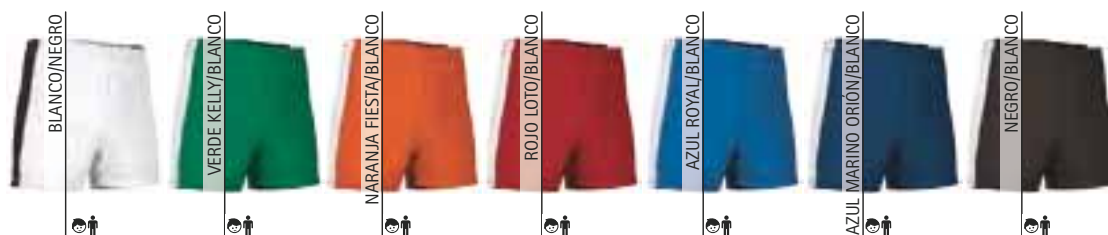

## PANTALÓN CORTO DEPORTIVO GALIUS

- Pantalón corto deportivo con bolsillos.
- Confeccionado en tejido de punto felpa sin perchar mezcla algodón con poliéster resistente y duradero.
- Cintura con goma elástica y cordón para mejor ajuste y mayor comodidad.
- Dos bolsillos en las caderas para tener todo accesible.
- Costuras interiores sobrehiladas que aumentan su resistencia.
- Métodos idóneos de marcaje: serigrafía, transfer, vinilo, bordados, cosidos.
- Ideal como ropa deportiva y para uso cotidiano.

	ADULTO					3XL
TALLAS	S	M	L	XL	XXL	3XL
LARGO	46	47.5	49	50	51	52
EQUIVALENCIA TALLAS	37-38-39	40-41-42	43-44-45	46-47-48	49-50-51	52-53-54

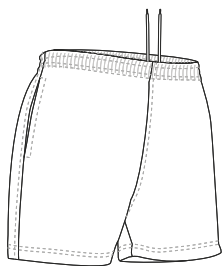

\* Complemento Camiseta RACING (página 27) Calcetín deportivo corto FENIX (página 357).



\* Complemento hombre Camiseta VULCAN (página 38).

## PANTALÓN CORTO DEPORTIVO JOGGING

- Pantalón corto deportivo con bolsillos.
- Confeccionado en tejido de punto liso 100% algodón Ring Spun, suave y confortable.
- Cintura con goma elástica y cordón para mejor ajuste y mayor comodidad.
- Dos bolsillos en las caderas para tener todo accesible.
- Doble pespunte en bajo que aumenta su resistencia.
- Métodos idóneos de marcaje: serigrafía, transfer, vinilo, bordados, cosidos.
- Ideal como ropa deportiva y para uso cotidiano.

	NIÑO		
TALLAS	4/5	6/8	10/12
LARGO	33.5	36	38.5
EQUIVALENCIA TALLAS	28-29-30	31-32-33	34-35-36

	ADULTO				
TALLAS	S	M	L	XL	XXL
LARGO	41	44	46.5	49	51.5
EQUIVALENCIA TALLAS	37-38-39	40-41-42	43-44-45	46-47-48	49-50-51

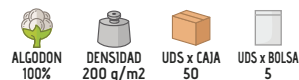
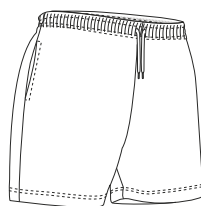



\* Complemento Camiseta técnica CHALLENGE (página 70).

## PANTALÓN CORTO DEPORTIVO TITAN

- Pantalón corto deportivo con bolsillos.
- Confeccionado en tejido transpirable de poliéster bi-elástico con elastano que aporta mayor movilidad.
- Cintura entera de goma elástica que se adapta cómodamente.
- Dos bolsillos oblicuos en cintura y uno trasero central con cierre de cremallera para mantener los objetos personales seguros mientras se practica deporte.
- Doble pespunte en bajo que aumenta su resistencia.
- Métodos idóneos de marcaje: serigrafía, transfer, vinilo.
- Ideal para la práctica de actividades físicas y deportivas.

TALLAS	ADULTO					3XL
	S	M	L	XL	XXL	
LARGO	38.5	40	41	42	43.5	44.5
EQUIVALENCIA TALLAS	37-38-39	40-41-42	43-44-45	46-47-48	49-50-51	52-53-54

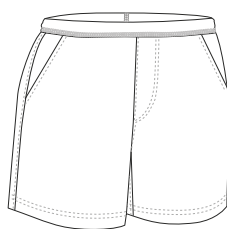

- BIELÁSTICO
- POLIÉSTER 92%
- ELASTANO 8%
- DENSIDAD 150 q/m<sup>2</sup>
- UDS x CAJA 50
- UDS x BOLSA 1



## PANTALÓN CORTO DEPORTIVO DRIVE

- Pantalón corto deportivo con bolsillos.
- Confeccionado con tejido transpirable de microfibra cuadrillé ligera y cómoda.
- Cintura entera con goma elástica y cordón regulador para un mejor ajuste y mayor comodidad.
- Dos bolsillos oblicuos en cintura para tener todo accesible.
- Costuras principales dobles y puntos de mayor tracción reforzados con presillas de seguridad que aportan durabilidad y resistencia.
- Métodos idóneos de marcaje: serigrafía, transfer, vinilo, bordados, cosidos.
- Ideal como ropa deportiva y como pantalón de tenis.

TALLAS	ADULTO					3XL
	S	M	L	XL	XXL	
LARGO	41.5	43	44	45	46	47.5
EQUIVALENCIA TALLAS	37-38-39	40-41-42	43-44-45	46-47-48	49-50-51	52-53-54

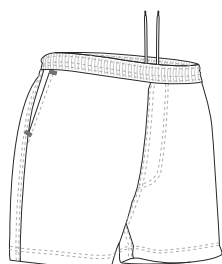

- POLIÉSTER 100%
- DENSIDAD 130 q/m<sup>2</sup>
- UDS x CAJA 50
- UDS x BOLSA 1



\* Complemento Camiseta VULCAN (página 38) Calcetín deportivo BOLT (página 358).

## PANTALÓN DEPORTIVO GAME

- Pantalón deportivo largo, tipo chándal, con vivo blanco en costuras laterales.
- Confeccionado en tejido ketten acetato Dual Flock con perchado interior para mayor retención térmica y confort.
- Cintura con goma elástica y cordón para mejor ajuste y mayor comodidad.
- Dos bolsillos en las caderas para tener todo accesible.
- Métodos idóneos de marcaje: serigrafía, transfer, bordados, cosidos.
- Ideal como ropa deportiva, uniforme escolar y textil promocional.



		NIÑO			
TALLAS		3	4/5	6/8	10/12
LARGO		58	69	81	92
EQUIVALENCIA TALLAS		25-26-27	28-29-30	31-32-33	34-35-36

		ADULTO				
TALLAS		S	M	L	XL	XXL
LARGO		103	106	109	112	115
EQUIVALENCIA TALLAS		37-38-39	40-41-42	43-44-45	46-47-48	49-50-51

POLIESTER 100%    DENSIDAD 250 q/m<sup>2</sup>    UDS x CAJA 20    UDS x BOLSA 1

AZUL MARINO NOCHE/BLANCO    GRIS CARBÓN/BLANCO    NEGRO/BLANCO



\* Complemento Camiseta técnica RESISTANCE (página 69).

Las prendas que contengan más de un color han de ser lavadas en frío, con mayor cuidado, usando un detergente adecuado. Secar inmediatamente sin tiempo de espera en remojo.



## PANTALÓN DEPORTIVO PLAYER

- Pantalón deportivo largo, tipo chándal, en colores lisos.
- Confeccionado en tejido de micropaña con tundido exterior para una mayor retención térmica y confort.
- Cintura con goma elástica y cordón para mejor ajuste y mayor comodidad.
- Dos bolsillos en las caderas para tener todo accesible.
- Métodos idóneos de marcaje: bordados, cosidos.
- Ideal como ropa deportiva, uniforme escolar y textil promocional.



		NIÑO			
TALLAS		3	4/5	6/8	10/12
LARGO		58	69	81	92
EQUIVALENCIA TALLAS		25-26-27	28-29-30	31-32-33	34-35-36

		ADULTO				
TALLAS		S	M	L	XL	XXL
LARGO		103	106	109	112	115
EQUIVALENCIA TALLAS		37-38-39	40-41-42	43-44-45	46-47-48	49-50-51

POLIESTER 100%    DENSIDAD 250 q/m<sup>2</sup>    UDS x CAJA 20    UDS x BOLSA 1

AZUL MARINO NOCHE    GRIS CARBÓN    NEGRO

\* Complemento Camiseta RACING (página 27).



\* Complemento mujer Camiseta COMIC (página 29). \* Complemento hombre Camiseta WAVE (página 30).

## PANTALÓN DEPORTIVO BEAT

- Pantalón deportivo largo, tipo chándal, en colores lisos.
- Confeccionado en tejido felpa con perchado interior que aporta alta retención térmica y confort.
- Cintura con goma elástica y cordón para mejor ajuste y mayor comodidad.
- Dos bolsillos en las caderas para tener todo accesible.
- Pespunte reforzado en bragueta, laterales y bajo que aumenta su resistencia.
- Apto para diversos métodos de marcaje: serigrafía, transfer, bordados, cosidos.
- Ideal como ropa deportiva y uso cotidiano en estación invernal o ambientes fríos.

	NIÑO		
TALLAS	4/5	6/8	10/12
LARGO	70	80	90
EQUIVALENCIA TALLAS	28-29-30	31-32-33	34-35-36

	ADULTO					GRANDE
TALLAS	S	M	L	XL	XXL	3XL
LARGO	100	104	108	112	116	120
EQUIVALENCIA TALLAS	37-38-39	40-41-42	43-44-45	46-47-48	49-50-51	52-53-54



## PANTALÓN MAVERICK

- Pantalón deportivo largo, tipo chándal, en colores lisos.
- Confeccionado en tejido felpa técnica elástica con perchado interior que aporta alta retención térmica y confort.
- Cintura con goma elástica y cordón para mejor ajuste y mayor comodidad.
- Dos bolsillos en las caderas y un bolsillo trasero derecho para tener todo accesible.
- Tobillos con abertura de cremallera que facilitan su extracción con calzado.
- Métodos idóneos de marcaje: serigrafía, transfer, bordados, cosidos.
- Ideal como ropa deportiva y uso cotidiano.

	NIÑO					
TALLAS	4	6	8	10	12	14
LARGO	61	70	77.5	85	92.5	100
EQUIVALENCIA TALLAS	25-26-27	28-29-30	31-32-33	34	35	36

	ADULTO					GRANDE
TALLAS	S	M	L	XL	XXL	3XL
LARGO	104.5	107	109	111	113.5	115
EQUIVALENCIA TALLAS	37-38-39	40-41-42	43-44-45	46-47-48	49-50-51	52-53-54



\* Complemento Camiseta RACING (página 27).

## PANTALÓN DEPORTIVO PARK

- Pantalón deportivo largo, tipo chándal, con diseño bicolor.
- Confeccionado en tejido felpa de poliéster con tacto algodón, y perchado interior que aporta alta retención térmica y confort.
- Dos bandas anchas en color a contraste cosidas en cada lateral.
- Cintura con goma elástica y cordón para mejor ajuste y mayor comodidad.
- Dos bolsillos en las caderas para tener todo accesible.
- Métodos idóneos de marcaje: serigrafía, transfer, bordados, cosidos.
- Ideal como ropa deportiva, uniforme escolar y textil promocional.

	NIÑO			
TALLAS	3	4/5	6/8	10/12
LARGO	58	69	81	92
EQUIVALENCIA TALLAS	25-26-27	28-29-30	31-32-33	34-35-36

	ADULTO				
TALLAS	S	M	L	XL	XXL
LARGO	103	106	109	112	115
EQUIVALENCIA TALLAS	37-38-39	40-41-42	43-44-45	46-47-48	49-50-51

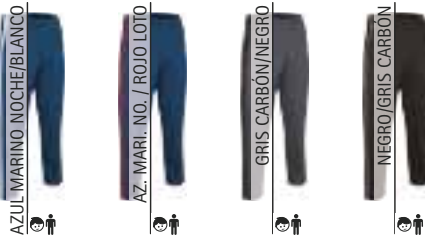
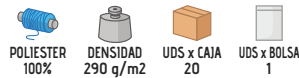
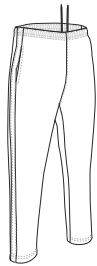

Las prendas que contengan más de un color han de ser lavadas en frío, con mayor cuidado, usando un detergente adecuado. Secar inmediatamente sin tiempo de espera en remojo.



\* Complemento Camiseta técnica RESISTANCE (página 69).



## PANTALÓN DEPORTIVO CYBORG

- Pantalón deportivo largo con efecto térmico.
- Confeccionado en tejido felpa técnica de gran elasticidad con perchado interior para mayor retención térmica.
- Cintura con goma elástica y cordón para mejor ajuste y mayor comodidad.
- Dos bolsillos oblicuos en las caderas y dos traseros tipo parche, para tener todo accesible.
- Costuras interiores sobrehiladas y doble pespunte en bajo que aumenta su resistencia y durabilidad.
- Métodos idóneos de marcaje: serigrafía, transfer, bordados, cosidos.
- Ideal como ropa deportiva y uso diario.

	ADULTO					3/3	3XL
TALLAS	S	M	L	XL	XXL		3XL
LARGO	104	106	108.5	110.5	113		115
EQUIVALENCIA TALLAS	37-38-39	40-41-42	43-44-45	46-47-48	49-50-51		52-53-54

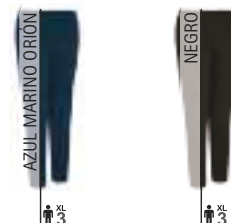

\* Complemento Camiseta técnica LANDING (página 73).



\* Complemento Camiseta BRENDA (página 48).

## PANTALÓN DEPORTIVO MUJER MEADOW

- Pantalón deportivo largo para mujer, tipo chándal, en colores lisos.
- Confeccionado en tejido felpa de poliéster con tacto algodón, y perchado interior que aporta alta retención térmica y confort.
- Cintura elástica de canalé que se adapta cómodamente con cordón regulador para un mejor ajuste.
- Doble respunte en bajo que aumenta su resistencia.
- Métodos idóneos de marcaje: serigrafía, transfer, bordados, cosidos.
- Ideal como ropa deportiva y uso cotidiano.

	MUJER				
TALLAS	S	M	L	XL	XXL
LARGO	105	106.5	108	109.5	111
EQUIVALENCIA TALLAS	37-38-39	40-41-42	43-44-45	46-47-48	49-50-51

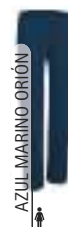
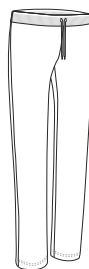

## PANTALÓN DEPORTIVO MUJER PATY

- Pantalón deportivo largo de terciopelo para mujer.
- Confeccionado en tejido elástico de terciopelo velour con tacto suave y agradable.
- Cintura elástica de canalé con cordón interior que se adapta cómodamente.
- Doble respunte en bajo que aumenta su resistencia.
- Métodos idóneos de marcaje: bordados, cosidos.
- Ideal como ropa deportiva y uso cotidiano, prenda a juego con la chaqueta JENNY, se venden por separado.

	MUJER					
TALLAS	XS	S	M	L	XL	XXL
LARGO	98	99.5	101	102.5	104	105.5
EQUIVALENCIA TALLAS	34-35-36	37-38-39	40-41-42	43-44-45	46-47-48	49-50-51

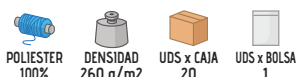

\* Complemento Camiseta TIFFANY (página 49).



## CHAQUETA DEPORTIVA COURT

- Chaqueta deportiva tipo chándal, en colores lisos.
- Confeccionada en tejido acetato Dual Flock con perchado interior que aporta retención térmica.
- Cuello alto y cierre de cremallera frontal entera para mayor confort.
- Mangas con puño de goma elástica que se adapta cómodamente.
- Dos bolsillos oblicuos en la cintura con cierre de cremallera para tener todo accesible.
- Métodos idóneos de marcaje: sublimación sobre color blanco, serigrafía, transfer, bordados, cosidos.
- Ideal como ropa deportiva y uniforme escolar, diseñada para combinar con el pantalón COURT, se venden por separado.

## PANTALÓN DEPORTIVO COURT

- Pantalón deportivo largo, tipo chándal, en colores lisos.
- Confeccionado en tejido acetato Dual Flock con perchado interior que aporta retención térmica.
- Cintura con goma elástica y cordón para un mejor ajuste y mayor comodidad.
- Dos bolsillos en las caderas para tener todo accesible.
- Métodos idóneos de marcaje: sublimación sobre color blanco, serigrafía, transfer, bordados, cosidos.
- Ideal como ropa deportiva, uniforme escolar deportivo, textil promocional y para combinar con la chaqueta COURT, se venden por separado.



\* Complemento Pantalón deportivo COURT (página 88).

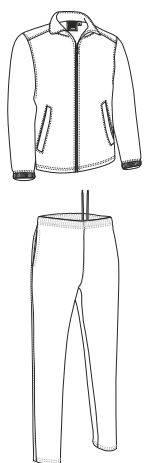

	NIÑO				ADULTO					GRANDE
TALLAS	3	4/5	6/8	10/12	S	M	L	XL	XXL	3XL
LARGO	46	51	56	61	65.5	68.5	71.5	74.5	77.5	80.5
ANCHO	36	40	44	46	53	56	59	62	65	68

	NIÑO				ADULTO					GRANDE
TALLAS	3	4/5	6/8	10/12	S	M	L	XL	XXL	3XL
LARGO	58	69	81	92	103	106	109	112	115	118
EQUIVALENCIA TALLAS	25-26-27	28-29-30	31-32-33	34-35-36	37-38-39	40-41-42	43-44-45	46-47-48	49-50-51	52-53-54



BLANCO

BEIGE ARENA

VERDE MANZANA

VERDE KELLY

VERDE BOTELLA

AMARILLO LIMÓN

NARANJA FIESTA

ROJO LOTO

GRANATE CAOBA

AZUL ROYAL

AZUL DELFIN

AZUL MARINO NOCHE

GRIS CARBÓN

NEGRO





## CONJUNTO DEPORTIVO CENTRIC

- Chándal formado por pantalón deportivo largo y chaqueta deportiva de cremallera entera.
- Confeccionado en tejido acetato Dual Flock con perchado interior que aporta retención térmica.
- Chaqueta con cuello alto y cierre de cremallera entera para mayor calidez y confort, puños y cintura con canalé elástico que se adapta cómodamente.
- Dos bolsillos oblicuos en cintura con cremallera para tener todo accesible.
- Pantalón con cintura entera de goma elástica y cordón regulador para un mejor ajuste y mayor comodidad, dos bolsillos oblicuos en caderas para tener todo accesible.
- Métodos idóneos de marcaje: serigrafía, transfer, bordados, cosidos.
- Ideal como ropa deportiva, se vende en conjunto no por separado.



\* Complemento Mochila MATTHEW (página 391) Camiseta técnica RESISTANCE (página 69).

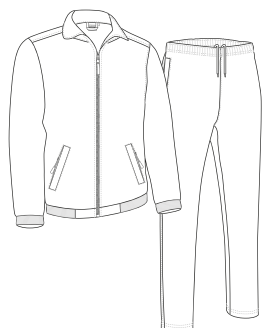

	NIÑO						ADULTO					GRANDE
TALLAS	4	6	8	10	12	14	S	M	L	XL	XXL	3XL
ANCHO CHAQUETA	40	42.5	45	47.5	50	52	54	56	58	60	62	64
LARGO CHAQUETA	49.5	53	56.5	60.5	64.5	66.5	67.5	70.5	73	75.5	78.5	81.5
LARGO PANTALÓN	64.5	73.5	80.5	88	96	100	104	107	110	113	116	119
EQUIVALENCIA TALLAS	25-26	27-28	29-30	31-32	33-34	35-36	37-38-39	40-41-42	43-44-45	46-47-48	49-50-51	52-53-54





## CHAQUETA DEPORTIVA **TOURNAMENT**

- Chaqueta deportiva tipo chándal, con diseño tricolor.
- Confeccionada en tejido acetato Dual Flock con perchado interior que aporta retención térmica.
- Manga ranglán con vivo a contraste y diferente color en zonas delantera y trasera.
- Mangas con puño de goma elástica que se adapta cómodamente.
- Dos bolsillos oblicuos en la cintura con cierre de cremallera para tener todo accesible.
- Métodos idóneos de marcaje: serigrafía, transfer, bordados, cosidos.
- Ideal para vestir grupos deportivos o uniforme escolar, diseñada como conjunto del pantalón TOURNAMENT, se venden por separado.

## PANTALÓN DEPORTIVO **TOURNAMENT**

- Pantalón deportivo largo, tipo chándal, con diseño tricolor.
- Confeccionado en tejido acetato Dual Flock con perchado interior que aporta retención térmica.
- Bandas laterales anchas con vivos en colores a contraste que aportan originalidad.
- Cintura con goma elástica y cordón para mejor ajuste y mayor comodidad.
- Dos bolsillos en las caderas para tener todo accesible.
- Métodos idóneos de marcaje: serigrafía, transfer, bordados, cosidos.
- Ideal para vestir grupos deportivos o uniforme escolar, diseñado como conjunto de la chaqueta TOURNAMENT, se venden por separado.

\* Complemento Pantalón deportivo TOURNAMENT (página 90) Camiseta técnica RESISTANCE (página 69).



	NIÑO				ADULTO				
TALLAS	3	4/5	6/8	10/12	S	M	L	XL	XXL
LARGO	46	51	56	61	65.5	68.5	71.5	74.5	77.5
ANCHO	36	40	44	46	53	56	59	59	65

	NIÑO				ADULTO				
TALLAS	3	4/5	6/8	10/12	S	M	L	XL	XXL
LARGO	58	69	81	92	103	106	109	112	115
EQUIVALENCIA TALLAS	25-26-27	28-29-30	31-32-33	34-35-36	37-38-39	40-41-42	43-44-45	46-47-48	49-50-51



## CHAQUETA DEPORTIVA **VERSUS**

- Chaqueta deportiva tipo chándal, con diseño tricolor.
- Confeccionada en tejido de micropana con tundido exterior para una mayor retención térmica.
- Cuello alto y cierre de cremallera frontal entera para mayor confort.
- Mangas con puño de goma elástica que se adapta cómodamente.
- Dos bolsillos oblicuos en la cintura con cierre de cremallera para tener todo accesible.
- Métodos idóneos de marcaje: serigrafía, transfer, bordados, cosidos.
- Ideal para vestir equipos deportivos y uniforme escolar, diseñada como conjunto del pantalón VERSUS, se venden por separado.

## PANTALÓN DEPORTIVO **VERSUS**

- Pantalón deportivo largo, tipo chándal con diseño tricolor.
- Confeccionado en tejido de micropana con tundido exterior para una mayor retención térmica y confort.
- Bandas laterales anchas con colores a contraste que aportan originalidad.
- Cintura con goma elástica y cordón para mejor ajuste y mayor comodidad.
- Dos bolsillos en las caderas para tener todo accesible.
- Métodos idóneos de marcaje: serigrafía, transfer, bordados, cosidos.
- Ideal para vestir grupos deportivos o uniforme escolar, diseñado como conjunto de la chaqueta VERSUS, se venden por separado.



\* Complemento Camiseta RACING (página 27) Pantalón deportivo VERSUS (página 91).

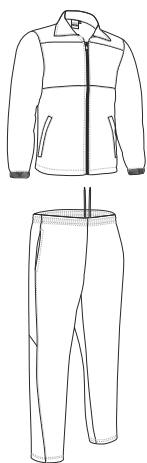

	NIÑO				ADULTO				
TALLAS	3	4/5	6/8	10/12	S	M	L	XL	XXL
LARGO	46	51	56	61	65.5	68.5	71.5	74.5	77.5
ANCHO	36	40	44	46	53	56	59	62	65

	NIÑO				ADULTO				
TALLAS	3	4/5	6/8	10/12	S	M	L	XL	XXL
LARGO	58	69	81	92	103	106	109	112	115
EQUIVALENCIA TALLAS	25-26-27	28-29-30	31-32-33	34-35-36	37-38-39	40-41-42	43-44-45	46-47-48	49-50-51





\* Complemento Pantalón deportivo MATCHPOINT (página 999).

## CHAQUETA DEPORTIVA MATCHPOINT

- Chaqueta deportiva tipo chándal con diseño tricolor.
- Confeccionada en doble tejido: microfibra ligera en parte exterior y rejilla interior que favorece la transpiración.
- Cuello alto y cierre de cremallera frontal entera para mayor confort.
- Manga ranglán con puño elástico que se adapta cómodamente.
- Dos bolsillos oblicuos en la cintura con cierre de cremallera para tener todo accesible.
- Métodos idóneos de marcaje: sublimación sobre color blanco, serigrafía, transfer, bordados, cosidos.
- Ideal para equipaciones deportivas, diseñada como conjunto del pantalón MATCH POINT, se venden por separado.

## PANTALÓN DEPORTIVO MATCHPOINT

- Pantalón deportivo largo, tipo chándal con diseño tricolor.
- Confeccionado en doble tejido: microfibra ligera exterior y, rejilla interior que favorece la transpiración.
- Bandas laterales anchas con vivos a contraste, cremallera y fuelle en los tobillos que facilitan su extracción con calzado.
- Cintura con goma elástica y cordón para mejor ajuste y mayor comodidad.
- Dos bolsillos en las caderas para tener todo accesible.
- Métodos idóneos de marcaje: sublimación sobre color blanco, serigrafía, transfer, bordados, cosidos.
- Ideal para vestir grupos o equipos deportivos y uniforme escolar deportivo, diseñado como conjunto de la chaqueta MATCH POINT, se venden por separado.

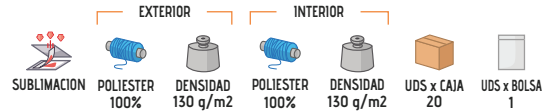
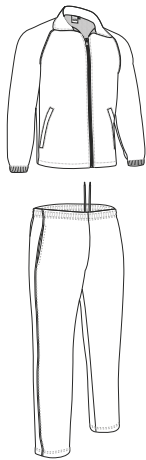

	NIÑO				ADULTO				
TALLAS	3	4/5	6/8	10/12	S	M	L	XL	XXL
LARGO	46	51	56	61	65.5	68.5	71.5	74.5	77.5
ANCHO	36	40	44	48	53	56	59	62	65

	NIÑO				ADULTO				
TALLAS	3	4/5	6/8	10/12	S	M	L	XL	XXL
LARGO	58	69	81	92	103	106	109	112	115
EQUIVALENCIA TALLAS	25-26-27	28-29-30	31-32-33	34-35-36	37-38-39	40-41-42	43-44-45	46-47-48	49-50-51



V. KEL. / V. MAN. / BLAN.

V. BOT. / BEIGE A. / NEG.

NAR. FL. / BLANCO / NEGRO

ROJO L. / AM. LIM. / NEG.

ROYAL / CELESTE / BLANCO

MARI. OR. / ROJO / BLANCO

NEGRO/BLANCO/GRIS CEMENTO

GRANATE/ GR. HUMO / NEGRO



\* Complemento Medias de fútbol KRAMER (página 359).

## CONJUNTO DEPORTIVO MARACANA

- Equipación deportiva bicolor compuesta por camiseta de manga corta con cuello redondo y pantalón corto deportivo.
- Confeccionada en tejido técnico transpirable Bird-Eye que facilita el secado rápido y la eliminación del sudor.
- Diseño en colores vistosos y combinados a contraste que le aportan originalidad.
- Pantalón corto deportivo con cintura de goma elástica y cordón para mejor ajuste y mayor comodidad.
- Doble respunte en cuello, mangas, bajo de la camiseta y bajo del pantalón que aumenta su resistencia.
- Métodos idóneos de marcaje: sublimación sobre color blanco, serigrafía, transfer, bordados, cosidos.
- Ideal para vestir equipos deportivos, se vende únicamente en conjunto, no por separado.

						NIÑO					
POLIESTER 100%	DENSIDAD 150 q/m <sup>2</sup>	UDS x CAJA 50	UDS x BOLSA 1			TALLAS	4/5	6/8	10/12		
						LARGO CAMISETA	48	53	57		
	SEC. RÁPIDO	SUBLIMACION				ANCHO CAMISETA	34.5	40.5	46.5		
						LARGO PANTALÓN	29.5	33	36.5		
						EQUIVALENCIA TALLAS	28-29-30	31-32-33	34-35-36		
						ADULTO					
						TALLAS	S	M	L	XL	XXL
						LARGO CAMISETA	66	67	70	73	76
						ANCHO CAMISETA	50.5	53.5	56.5	59.5	63.5
						LARGO PANTALÓN	44.5	46	47.5	48.5	49.5
						EQUIVALENCIA TALLAS	37-38-39	40-41-42	43-44-45	46-47-48	49-50-51



## CONJUNTO DEPORTIVO HOUSTON

- Equipación deportiva compuesta por camiseta sin mangas con cuello de pico y pantalón corto deportivo.
- Confeccionada en tejido técnico transpirable Bird-Eye que facilita el secado rápido y la eliminación del sudor.
- Camiseta sin mangas y cuello de pico con ribetes de canalé y goma elásticos que se adaptan cómodamente.
- Pantalón corto deportivo con cintura de goma elástica y cordón para mejor ajuste y mayor comodidad.
- Doble respunte en cuello, sisas, bajo de la camiseta y bajo del pantalón que aumenta su resistencia.
- Métodos idóneos de marcaje: serigrafía, transfer, bordados, cosidos.
- Ideal para vestir equipos deportivos, se vende únicamente en conjunto, no por separado.

		NIÑO							ADULTO						GRANDE
TALLAS	4	6	8	10	12	14	S	M	L	XL	XXL		3XL		
LARGO CAMISETA	47	50	53.5	56.5	60	63	68	71	74	77	73		80		
ANCHO CAMISETA	38.5	40.5	42.5	44.5	46.5	48.5	50.5	53.5	56.5	59.5	62.5		65.5		
LARGO PANTALÓN	37.5	39	40.5	42	43.5	45	47.5	49	50.5	51.5	52.5		53.5		
EQUIVALENCIA TALLAS	25-26	27-28	29-30	31-32	33-34	35-36	37-38-39	40-41-42	43-44-45	46-47-48	49-50-51		52-53-54		

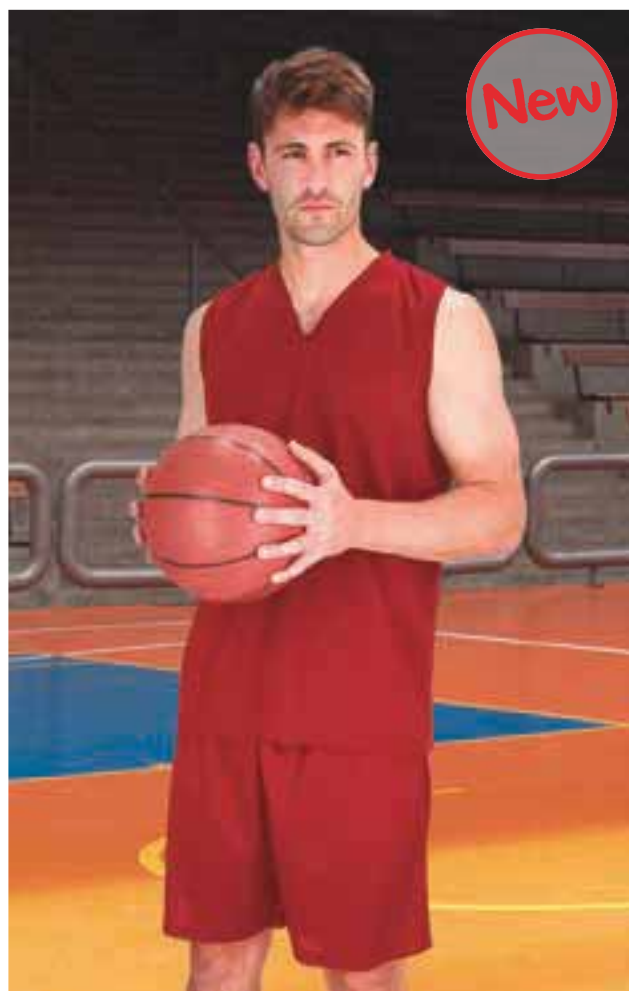

# CONJUNTO DEPORTIVO PLANET

- Equipación deportiva compuesta por camiseta de manga corta con cuello redondo y pantalón corto deportivo.
- Confeccionada en tejido técnico transpirable Bird-Eye que facilita el secado rápido y la eliminación del sudor.
- Camiseta de manga corta y cuello redondo de canalé elástico que se adapta cómodamente.
- Pantalón corto deportivo con cintura de goma elástica y cordón para mejor ajuste y mayor comodidad.
- Doble pespunte en cuello, mangas, bajo de la camiseta y bajo del pantalón que aumenta su resistencia.
- Métodos idóneos de marcaje: sublimación sobre color blanco, serigrafía, transfer, bordados, cosidos.
- Ideal para vestir equipos deportivos, se vende únicamente en conjunto, no por separado.

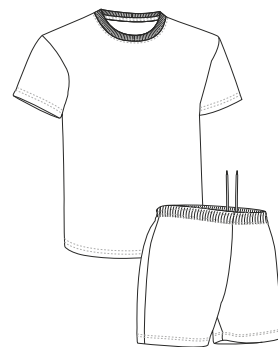

	NIÑO						ADULTO					GRANDE
TALLAS	4	6	8	10	12	14	S	M	L	XL	XXL	3XL
LARGO CAMISETA	46	49	52.5	55	59	62	65.5	68.5	72	75	78	81
ANCHO CAMISETA	38.5	40.5	42.5	44.5	46.5	48.5	50.5	53.5	56.5	59.5	62.5	65.5
LARGO PANTALÓN	36	37.5	39	40.5	42	43.5	44.5	46.5	48	49	50	51
EQUIVALENCIA TALLAS	25-26	27-28	29-30	31-32	33-34	35-36	37-38-39	40-41-42	43-44-45	46-47-48	49-50-51	52-53-54

POLIESTER 100%  
 DENSIDAD 150 g/m<sup>2</sup>  
 UDS x CAJA 50  
 UDS x BOLSA 1  
 SEC. RAPIDO  
 SUBLIMACION





## CONJUNTO DEPORTIVO MUJER LAGOS

- Equipación deportiva para mujer, compuesta por camiseta de manga corta con cuello redondo y pantalón corto deportivo.
- Confeccionada en tejido técnico transpirable Bird-Eye que facilita el secado rápido y la eliminación del sudor.
- Camiseta de manga corta y cuello redondo de canalé elástico que se adapta cómodamente.
- Pantalón corto deportivo con cintura de goma elástica y cordón para mejor ajuste y mayor comodidad.
- Doble pespunte en cuello, mangas, bajo de la camiseta y bajo del pantalón que aumenta su resistencia.
- Métodos idóneos de marcaje: sublimación sobre color blanco, serigrafía, transfer, bordados, cosidos.
- Ideal para vestir equipos deportivos, se vende únicamente en conjunto, no por separado.

	MUJER					
TALLAS	XS	S	M	L	XL	XXL
LARGO CAMISETA	59	62	65	67.5	70.5	73
ANCHO CAMISETA	47	50	53	56	59	62
LARGO PANTALÓN	35	37	38	40	41	43
EQUIVALENCIA TALLAS	34-35-36	37-38-39	40-41-42	43-44-45	46-47-48	49-50-51

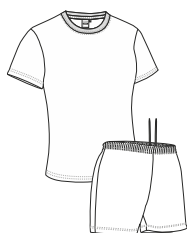

- SEC. RAPIDO
- SUBLIMACION
- POLIESTER 100%
- DENSIDAD 150 q/m<sup>2</sup>
- UDS x CAJA 50
- UDS x BOLSA 1



## MAILLOT CICLISMO BENASQUE

- Maillot de ciclismo de manga corta y cuello con media cremallera.
- Confeccionado con doble tejido: tejido técnico transpirable en el cuerpo que facilita el secado rápido y tejido de rejilla en los laterales que favorece la transpiración.
- Cuello tipo mao con abertura de media cremallera que aporta ventilación adicional.
- Cinta elástica con banda de silicona antideslizante en el contorno de la cintura interior que cubre la zona lumbar y aporta mejor sujeción de la prenda.
- Amplio bolsillo trasero con tres departamentos para tener todo accesible.
- Métodos idóneos de marcaje: sublimación sobre color blanco, serigrafía, transfer, vinilo, bordados, cosidos.
- Ideal para practicar ciclismo individual y para vestir equipos.

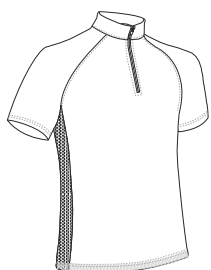

	ADULTO				
TALLAS	S	M	L	XL	XXL
LARGO	65	68	71	74	77
ANCHO	48	51.5	55	58	61.5



- POLIESTER 100%
- DENSIDAD 150 q/m<sup>2</sup>
- UDS x CAJA 50
- UDS x BOLSA 1
- SEC. RAPIDO
- SUBLIMACION

Vista parte trasera de la prenda (espalda)

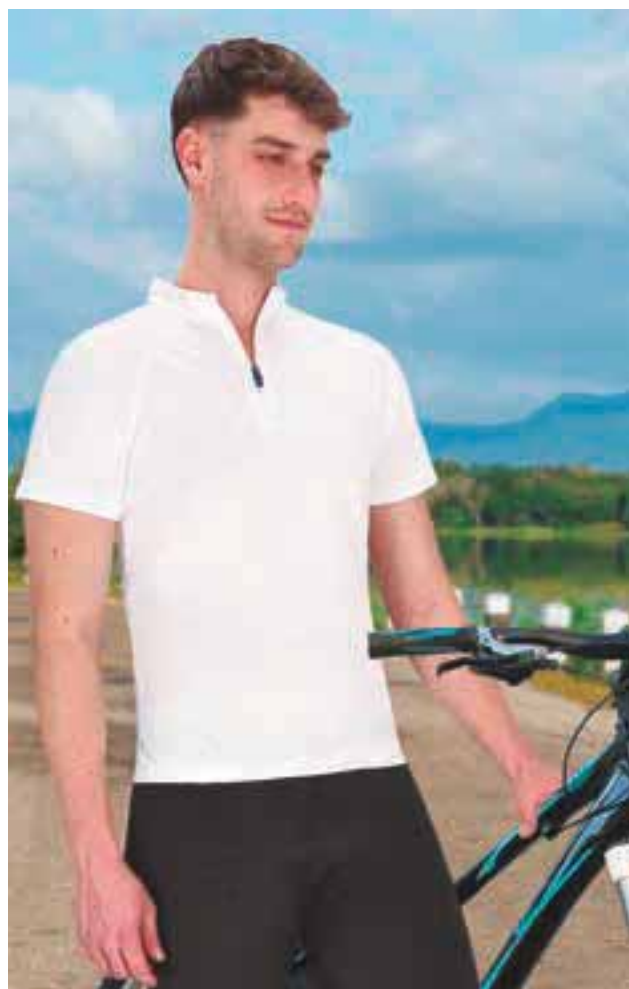

\* Complemento Culote ciclismo HUEZ (página 96).

## MAILLOT CICLISMO GIRO

- Maillot de ciclismo bicolor de manga corta y cuello alto con media cremallera.
- Confeccionado en tejido técnico transpirable Bird-Eye que facilita el secado rápido y la eliminación del sudor.
- Cinta elástica con banda de silicona antideslizante en el contorno de la cintura interior que cubre la zona lumbar y aporta mejor sujeción de la prenda.
- Amplio bolsillo trasero con tres departamentos para tener todo accesible.
- Doble pespunte en bajo y mangas que aumentan su resistencia.
- Métodos idóneos de marcaje: sublimación sobre color blanco, serigrafía, transfer, vinilo, bordados, cosidos.
- Ideal para practicar ciclismo individual y para vestir equipos.

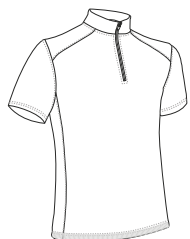

	ADULTO				
TALLAS	S	M	L	XL	XXL
LARGO	67	70	73	76	79
ANCHO	49	52	55	58	61

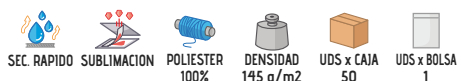

Detalle: bolsillos traseros



\* Complemento Culote ciclismo HUEZ (página 96).

Las prendas que contengan más de un color han de ser lavadas en frío, con mayor cuidado, usando un detergente adecuado. Secar inmediatamente sin tiempo de espera en remojo.



\* Complemento Camiseta técnica RESISTANCE (página 69).

## CULOTE CICLISMO HUEZ

- Culote de ciclismo que favorece la comodidad ante el apoyo continuado en el sillín.
- Confeccionado en tejido transpirable elástico Strech-Tec con elastano que aporta mayor movilidad.
- Apoyo interior en la zona de ingles y glúteos con badana de alta densidad 3D que incluye dos almohadillas de gel.
- Cintura fruncida con goma elástica para un mejor ajuste y mayor comodidad.
- Cintas elásticas con bandas antideslizantes de silicona en las perneras para una mejor sujeción.
- Métodos idóneos de marcaje: serigrafía, transfer, vinilo.
- Ideal para la práctica de ciclismo.

	ADULTO				
TALLAS	S	M	L	XL	XXL
LARGO	42.5	43.5	44.5	45.5	46.5
EQUIVALENCIA TALLAS	37-38-39	40-41-42	43-44-45	46-47-48	49-50-51

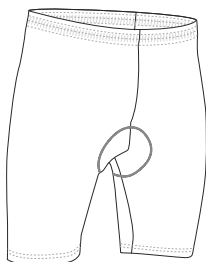

Detalle: badana interior



## CORTAVIENTOS BOSTON



- Chaqueta cortavientos que aporta retención térmica y confort.
- Confeccionada en tejido transpirable de microfibra que frena la entrada de viento a través de la prenda.
- Incluye abertura con rejilla en la espalda que favorece la ventilación.
- Cintura con cordón elástico y freno regulador para un mejor ajuste.
- Dos bolsillos oblicuos con cierre de cremallera en la cintura para tener todo accesible.
- Métodos idóneos de marcaje: serigrafía, transfer, vinilo, bordados, cosidos.
- Ideal para la práctica de running, ciclismo y deportes al aire libre.

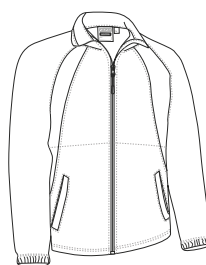

	ADULTO				
TALLAS	S	M	L	XL	XXL
LARGO	66	69	72	75	78
ANCHO	51	54	57	60	63



\* Complemento Mallas JUMP (página 64).

Las prendas que contengan más de un color han de ser lavadas en frío, con mayor cuidado, usando un detergente adecuado. Secar inmediatamente sin tiempo de espera en remojo.

## CORTAVIENTOS QUINCY

- Cortavientos con capucha.
- Confeccionado con doble tejido transpirable por ambas caras: exterior microfibra cuadrillé ligera con acabado hidro-repelente e interior de rejilla que favorece la ventilación.
- Cierre central de cremallera y capucha de doble capa con cordón regulador para un mejor ajuste y mayor confort.
- Puños y cintura con ribete elástico que se ajusta cómodamente.
- Dos bolsillos oblicuos en cintura con cierre de cremallera para tener todo accesible.
- Incluye cremallera interior trasera para facilitar los diferentes tipos de marcaje: serigrafía, transfer, vinilo, bordados, cosidos.
- Ideal como ropa deportiva y actividades en la naturaleza.

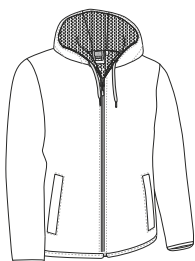

	ADULTO				
TALLAS	S	M	L	XL	XXL
LARGO	69.5	72.5	75	78	80.5
ANCHO	53.5	56.5	59.5	62.5	65.5

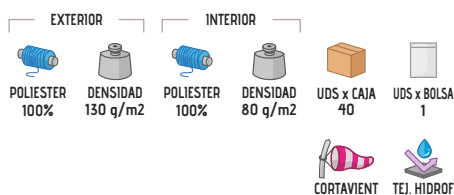

\* Complemento Camiseta trail NEPAL (página 70) Pantalón corto deportivo TITAN (página 83).

# CORTAVIENTOS CANFRANC

- Cortavientos transpirable.
- Confeccionado en tejido transpirable y bi-elástico de poliéster con elastano que favorece la movilidad, incluye abertura con rejilla en la espalda y sisas que facilita la ventilación.
- Cuello alto con cierre de cremallera entera que incluye protector de barbilla para mayor comodidad.
- Cintura recta y mangas con acabado en vivo elástico para un mejor ajuste y mayor confort.
- Dos bolsillos oblicuos en cintura con cierre de cremallera para tener todo accesible.
- Métodos idóneos de marcaje: serigrafía, transfer, vinilo.
- Ideal para la práctica de running y deportes al aire libre.



	ADULTO				
TALLAS	S	M	L	XL	XXL
LARGO	63	66	69	72	75
ANCHO	48	51	54	57	60

POLIESTER 95%
 ELASTANO 5%
 DENSIDAD 165 q/m<sup>2</sup>
 UDS x CAJA 40
 UDS x BOLSA 1

BIELÁSTICO
 CORTAVIENT



\* Complemento Camiseta técnica LANDING (página 73)Pantalón corto deportivo TITAN (página 83).



# CORTAVIENTOS STARDUST

- Cortavientos plateado con capucha.
- Confeccionado en doble tejido: exterior tafetán reflectante plateado con acabado hidro-repelente e interior de rejilla transpirable que favorece la ventilación.
- Prenda certificada como EPI de Categoría II de Visibilidad Realzada en base a las normas 13688 y 17353, tipo B3 para visibilidad nocturna.
- Cuello alto y capucha de doble capa con cordón regulador para un mejor ajuste y mayor confort, cintura recta y mangas con vivo elástico para un mejor acabado.
- Dos bolsillos oblicuos en cintura con cierre de cremallera para tener todo accesible.
- Incluye cremallera interior trasera para facilitar los diferentes tipos de marcaje: serigrafía, transfer, vinilo.
- Ideal como ropa deportiva.

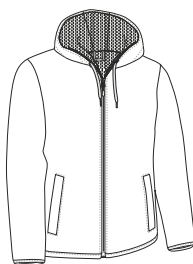

	ADULTO				
TALLAS	S	M	L	XL	XXL
ALTO	70	73	75.5	78	81
ANCHO	53.5	56.5	59.5	62.5	65.5

**EXTERIOR**  
 POLIESTER 100%
 DENSIDAD 190 q/m<sup>2</sup>

**INTERIOR**  
 POLIESTER 100%
 DENSIDAD 80 q/m<sup>2</sup>

UDS x CAJA 30
 UDS x BOLSA 1

TEJ. HIDROF
 17353-B3



\* Complemento Camiseta técnica LANDING (página 73)Pantalón deportivo CYBORG (página 86).

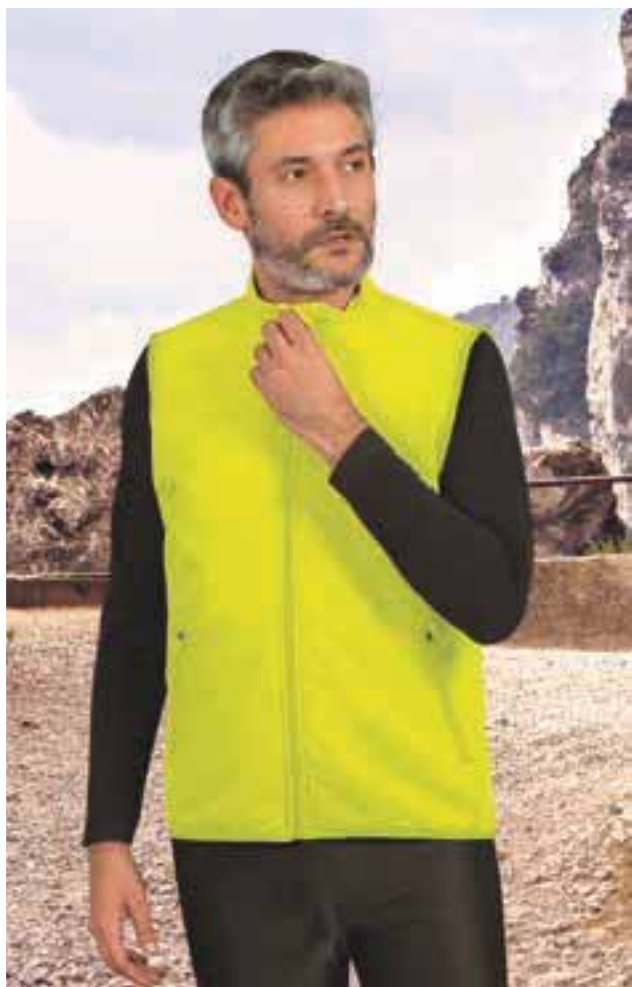

## CHALECO RUNROCK

- Chaleco deportivo elástico con efecto cortavientos.
- Confeccionado en tejido bi-elástico complex que aporta mayor movilidad con acabado hidro-repelente para mayor confort.
- Cierre frontal de cremallera entera con tapeta interior y protector de barbilla que aporta confort.
- Dos bolsillos oblicuos en la cintura con cierre de cremallera para tener todo accesible.
- Sisas y bajo con vivo elástico para un mejor ajuste y un mejor acabado.
- Métodos idóneos de marcaje: serigrafía, transfer, vinilo, bordados, cosidos.
- Ideal como ropa deportiva en exteriores.

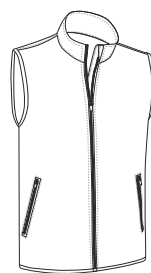

	ADULTO				
TALLAS	S	M	L	XL	XXL
LARGO	65.5	68.5	72	75	78.5
ANCHO	47	50	53	56	59



\* Complemento Camiseta CATCH (página 45) Mallas DRICEPS (página 65).

## CHALECO LIGERO LIGHTRON

- Chaleco deportivo ligero.
- Confeccionado con tejido hidro-repelente Rip-Stop en la parte delantera y tejido transpirable de rejilla que favorece la ventilación en la parte trasera.
- Cuello alto con cierre de cremallera entera que incluye protector de barbilla para mayor comodidad.
- Dos bolsillos oblicuos en cintura con cierre de cremallera para tener todo accesible.
- Sisas y bajo con vivo elástico para un mejor ajuste.
- Métodos idóneos de marcaje: serigrafía, transfer, vinilo, bordados, cosidos.
- Ideal como textil promocional, ropa deportiva, práctica de running y actividades en exteriores.

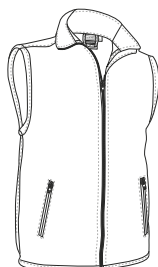

	ADULTO				
TALLAS	S	M	L	XL	XXL
LARGO	63.5	66.5	70	73	76.5
ANCHO	47	50	53	56	59

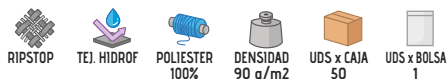

\* Complemento Camiseta técnica CHALLENGE (página 70).

# POLO M/C ULISES

- Polo de manga corta y diseño en colores lisos.
- Confeccionado en tejido pique mezcla algodón con poliéster resistente y duradero.
- Cuello con cierre de tapeta central con dos botones a tono.
- Cuello y bocamangas de tricotosa que se adaptan cómodamente.
- Doble pespunte en bajo que aumenta su resistencia.
- Incluye bolsillo para coser y resaltar los diferentes métodos idóneos de marcaje: serigrafía, transfer, bordados, cosidos.
- Ideal como ropa laboral y textil promocional.



	ADULTO					GRANDE
	S	M	L	XL	XXL	
TALLAS	S	M	L	XL	XXL	3XL
LARGO	69	72	75	78	81	84
ANCHO	51	54	57	60	63	66

POLIESTER 50%  
 ALGODON 50%  
 DENSIDAD 180 q/m<sup>2</sup>  
 UDS x CAJA 50  
 UDS x BOLSA 5

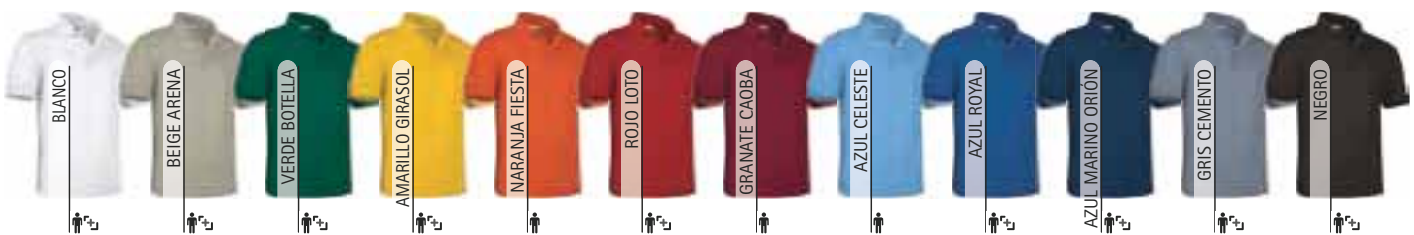

# POLO M/C PATROL

- Polo de manga corta, uno de nuestros polos más vendidos por su inmejorable relación calidad-precio y su gran variedad de colores.
- Confeccionado en tejido pique 100% algodón suave y confortable.
- Cuello con cierre de tapeta central con dos botones a tono.
- Cuello y bocamangas de tricotsa que se adaptan cómodamente.
- Doble pespunte en bajo que aumenta su resistencia y aberturas laterales para un mayor confort.
- Incluye bolsillo para coser y resaltar los diferentes métodos idóneos de marcaje: serigrafía, transfer, bordados, cosidos.
- Ideal como ropa laboral, textil promocional y ropa casual.



	NIÑO					ADULTO					$\frac{x}{3}$ 3XL	$\frac{x}{4}$ 4XL
TALLAS	2	3	4/5	6/8	10/12	S	M	L	XL	XXL	3XL	4XL
LARGO	41	46	51	55	60	65	69	73	77	81	84	87
ANCHO	33	36	39	42	45	48	52	56	59	62	66	70

ALGODÓN 100%
 DENSIDAD 220 q/m<sup>2</sup>
 UDS x CAJA 50
 UDS x BOLSA 5



\*Gris vigoré: 98% algodón, 2% viscosa. / \*\*Marengo vigoré: 85% algodón, 15% viscosa.

## POLO M/C KENTUCKY

- Polo técnico de manga corta y diseño en colores lisos.
- Confeccionado en tejido técnico transpirable pique 100% poliéster que facilita el secado rápido y la eliminación del sudor.
- Cuello con cierre de tapeta central con dos botones a tono.
- Cuello y bocamangas de tricotosa que se adaptan cómodamente.
- Doble pespunte en bajo y mangas que aumenta su resistencia.
- Métodos idóneos de marcaje: sublimación sobre color blanco, serigrafía, transfer, bordados, cosidos.
- Ideal para realizar actividades físicas, como ropa deportiva, ropa laboral y textil promocional.



	ADULTO				
TALLAS	S	M	L	XL	XXL
LARGO	69	72	75	78	81
ANCHO	51	54	57	60	63

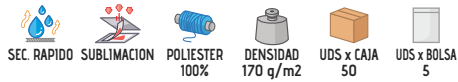

\* Complemento hombre Mochila MATTHEW (página 391).



## POLO M/C HAMBURGO

- Polo de manga corta y diseño en colores lisos.
- Confeccionado en tejido pique mezcla algodón con poliéster resistente y duradero.
- Cuello con cierre de tapeta central con tres botones a tono.
- Cuello y bocamangas de tricotosa que se adaptan cómodamente.
- Doble pespunte en bajo que aumenta su resistencia y aberturas laterales para un mayor confort.
- Incluye bolsillo para cosery resaltar los diferentes métodos idóneos de marcaje: serigrafía, transfer, bordados, cosidos.
- Ideal como ropa laboral y textil promocional.



	ADULTO					<sup>3</sup> / <sub>3</sub> 3XL
TALLAS	S	M	L	XL	XXL	3XL
LARGO	69	72	75	78	81	84
ANCHO	51	54	57	60	63	66





\* Complemento Pantalón chino MARTIN (página 222).

## POLO M/C YACHT

- Polo técnico de manga corta y diseño en colores lisos.
- Confeccionado en tejido técnico transpirable pique 100% poliéster con fibra lobular que favorece la eliminación del sudor mediante sus canales y tratamiento antibacteriano que reduce la proliferación de olores.
- Cuello tipo Mao con cierre de tres botones a tono.
- Doble pespunte en bajo que aumenta su resistencia y aberturas laterales para un mayor confort.
- Costuras reforzadas en mangas y sisas que aumentan su resistencia.
- Métodos idóneos de marcaje: sublimación sobre color blanco, serigrafía, transfer, bordados, cosidos.
- Ideal como ropa laboral, textil promocional y ropa casual.



	ADULTO					3XL
TALLAS	S	M	L	XL	XXL	3XL
LARGO	67	70	73	76	79	82
ANCHO	51	54	57	60	63	66

POLIESTER 100%
 DENSIDAD 190 g/m<sup>2</sup>
 UDS x CAJA 40
 UDS x BOLSA 1

ANTIBACTER.
 SEC. RAPIDO
 FIB LOBULAR
 SUBLIMACION



## POLO M/C WISCONSIN

- Polo técnico de manga corta y diseño en colores lisos.
- Confeccionado en tejido técnico transpirable pique 100% poliéster con fibra lobular que favorece la eliminación del sudor mediante sus canales y tratamiento antibacteriano que reduce la proliferación de olores.
- Cuello tipo camisero con botones en las solapas y cierre de tapeta central con dos botones, todos a tono.
- Bocamangas con dobladillo exterior y doble pespunte que aumenta su resistencia.
- Bolsillo oculto en ambas mangas para guardar bolígrafos.
- Métodos idóneos de marcaje: sublimación sobre color blanco, serigrafía, transfer, bordados, cosidos.
- Ideal como ropa laboral, uniformes de trabajo y textil promocional.

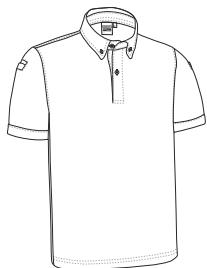

	ADULTO					GRANDE
TALLAS	S	M	L	XL	XXL	3XL
LARGO	69	72	75	78	81	84
ANCHO	51	54	57	60	63	66

POLIESTER 100%
 DENSIDAD 190 g/m<sup>2</sup>
 UDS x CAJA 40
 UDS x BOLSA 1

ANTIBACTER.
 SEC. RAPIDO
 FIB LOBULAR
 SUBLIMACION



\* Complemento Pantalón ROBLE (página 227).

## POLO M/C MUJER VALLEY

- Polo de manga corta para mujer, corte entallado y diseño en colores lisos.
- Confeccionado en tejido pique 100% algodón suave y confortable.
- Cuello con cierre de derecha a izquierda con tapeta central y dos botones a tono.
- Cuello de tricotosa que se adapta cómodamente.
- Doble pespunte en bajo que aumenta su resistencia y aberturas laterales para un mayor confort.
- Incluye bolsillo para coser y resaltar los diferentes métodos idóneos de marcaje: serigrafía, transfer, bordados, cosidos.
- Ideal como ropa laboral, ropa casual y textil promocional.



	MUJER					
TALLAS	XS	S	M	L	XL	XXL
LARGO	58	59	62	65	68	71
PECHO	46	48	50	52	55	58
CINTURA	40	42	44	46	49	52

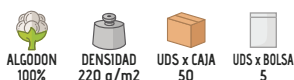

\* Complemento Bolsa EXPO (página 416).



## POLO SIN MANGAS MUJER VEGA

- Polo sin mangas para mujer, corte entallado y diseño en colores lisos.
- Confeccionado en tejido pique 100% algodón suave y confortable.
- Cuello con cierre de derecha a izquierda con tapeta central y dos botones a tono.
- Cuello y sisas de tricotosa que se adaptan cómodamente.
- Doble pespunte en bajo que aumenta su resistencia y aberturas laterales para un mayor confort.
- Incluye bolsillo para coser, métodos idóneos de marcaje: serigrafía, transfer, bordados, cosidos.
- Ideal como ropa laboral, ropa casual y textil promocional.

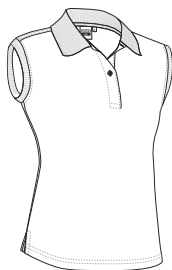

	MUJER					
TALLAS	XS	S	M	L	XL	XXL
LARGO	58	60	62	64	67	70
PECHO	46	48	50	52	55	58
CINTURA	40	42	44	46	49	52

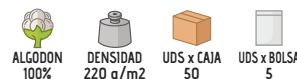





## POLO M/C CALIFORNIA

- Polo técnico de manga corta y bolsillo.
- Confeccionado en tejido técnico transpirable pique 100% poliéster que facilita el secado rápido y la eliminación del sudor.
- Cuello con cierre de tapeta central con dos botones a tono.
- Cuello y bocamangas de tricotosa que se adapta cómodamente.
- Bolsillo reforzado en pecho izquierdo para tener todo accesible y resaltar el marcaje.
- Métodos idóneos de marcaje: sublimación sobre color blanco, serigrafía, transfer, bordados, cosidos.
- Ideal para realizar actividades físicas, como ropa deportiva, ropa laboral y textil promocional.



	ADULTO				
TALLAS	S	M	L	XL	XXL
LARGO	69	72	75	78	81
ANCHO	51	54	57	60	63

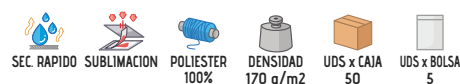

## POLO M/C NEPTUNO

- Polo de manga corta y bolsillo.
- Confeccionado en tejido de punto pique mezcla algodón con poliéster resistente y duradero.
- Cuello con cierre de tapeta central con dos botones a tono.
- Cuello y bocamangas de tricotosa que se adaptan cómodamente.
- Bolsillo reforzado en pecho izquierdo para tener todo accesible y resaltar el marcaje.
- Métodos idóneos de marcaje: serigrafía, transfer, bordados, cosidos.
- Ideal como ropa casual, ropa laboral y textil promocional.



	ADULTO				
TALLAS	S	M	L	XL	XXL
LARGO	64	68	72	76	80
ANCHO	49	52	56	60	64



\* Complemento Pantalón chino MARTIN (página 222).

# POLO M/C HAWK

- Polo de manga corta y bolsillo.
- Confeccionado en tejido pique 100% algodón suave y confortable.
- Cuello y bocamangas de tricotosa que se adaptan cómodamente, cierre de tapeta central con dos botones a tono.
- Doble pespunte en bajo que aumenta su resistencia y aberturas laterales para un mayor confort.
- Bolsillo reforzado en pecho izquierdo para tener todo accesible y resaltar el marcaje.
- Métodos idóneos de marcaje: serigrafía, transfer, bordados, cosidos.
- Ideal como ropa laboral y textil promocional.

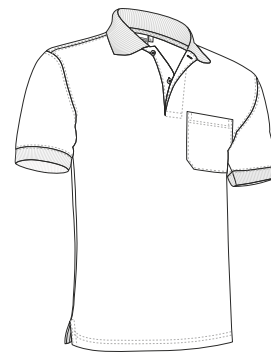

	ADULTO						$\frac{3}{4}$ 3XL	$\frac{4}{4}$ 4XL
TALLAS	S	M	L	XL	XXL			
LARGO	65	69	73	77	81	84	87	
ANCHO	48	52	56	59	62	66	69	

ALGODON 100%
 DENSIDAD 220 g/m<sup>2</sup>
 UDS. x CAJA 50
 UDS. x BOLSA 5

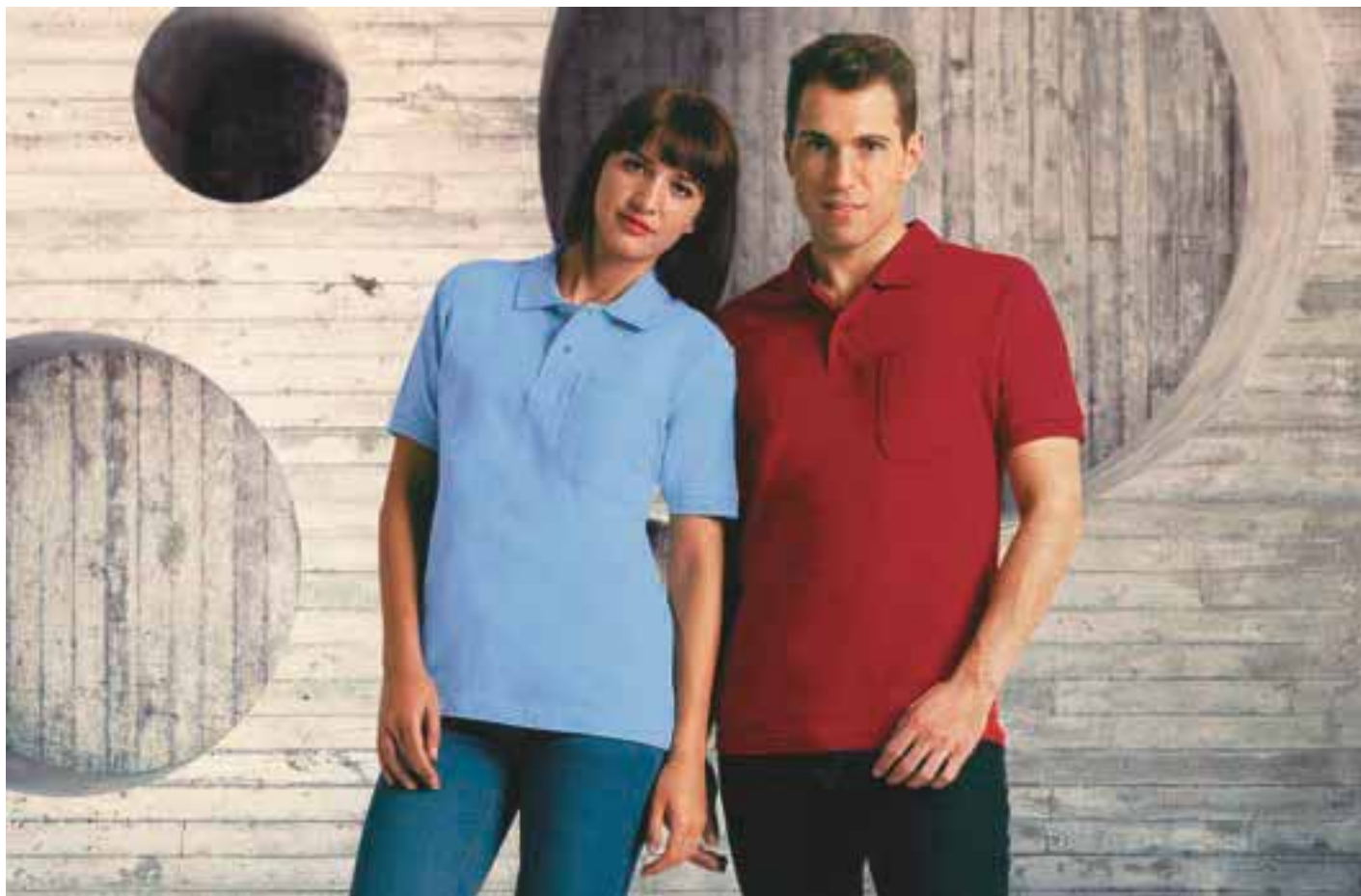

\*Marengo vigore: 85% algodón, 15% viscosa.



## POLO M/C SAGANO

- Polo técnico de manga corta y diseño con bandas finas de color a contraste en cuello y mangas.
- Confeccionado en tejido técnico transpirable pique 100% poliéster que facilita el secado rápido y la eliminación del sudor.
- Cuello con cierre de tapeta central con dos botones a tono.
- Cuello y bocamangas de tricotosa que se adaptan cómodamente.
- Doble respunte en bajo que aumenta su resistencia.
- Métodos idóneos de marcaje: sublimación, serigrafía, transfer, bordados, cosidos.
- Ideal para realizar actividades físicas, como ropa deportiva y textil promocional.



	ADULTO				
TALLAS	S	M	L	XL	XXL
LARGO	69	72	75	78	81
ANCHO	51	54	57	60	63

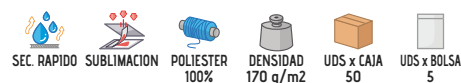

Las prendas que contengan más de un color han de ser lavadas en frío, con mayor cuidado, usando un detergente adecuado. Secar inmediatamente sin tiempo de espera en remojo.

## POLO M/C JAGUAR

- Polo técnico de manga corta y diseño con bandas finas de color a contraste en cuello y mangas.
- Confeccionado en tejido técnico transpirable pique 100% poliéster que facilita el secado rápido y la eliminación del sudor.
- Cuello con cierre de tapeta central con dos botones a tono.
- Cuello y bocamangas de tricotosa que se adaptan cómodamente.
- Doble respunte en bajo que aumenta su resistencia.
- Métodos idóneos de marcaje: serigrafía, transfer, bordados, cosidos.
- Ideal para realizar actividades físicas, como ropa deportiva, ropa laboral y textil promocional.



	ADULTO				
TALLAS	S	M	L	XL	XXL
LARGO	69	72	75	78	81
ANCHO	51	54	57	60	63



Las prendas que contengan más de un color han de ser lavadas en frío, con mayor cuidado, usando un detergente adecuado. Secar inmediatamente sin tiempo de espera en remojo.

## POLO M/C MAASTRICHT

- Polo técnico de manga corta y diseño con banderas a contraste en cuello y mangas.
- Confeccionado en tejido técnico transpirable pique 100% poliéster que facilita el secado rápido y la eliminación del sudor.
- Cuello con cierre de tapeta central con dos botones a tono.
- Cuello y bocamangas de tricotosa que se adaptan cómodamente.
- Doble respunte en bajo que aumenta su resistencia.
- Métodos idóneos de marcaje: sublimación sobre color blanco, serigrafía, transfer, bordados, cosidos.
- Ideal para realizar actividades físicas, como ropa deportiva y textil promocional.



	ADULTO				
TALLAS	S	M	L	XL	XXL
LARGO	69	72	75	78	81
ANCHO	51	54	57	60	63

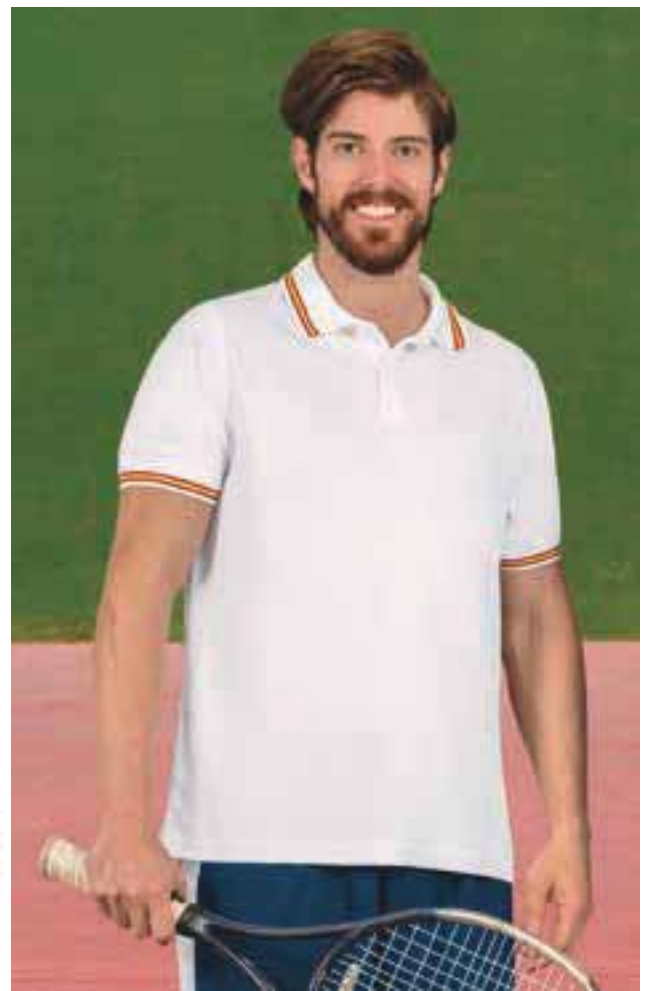
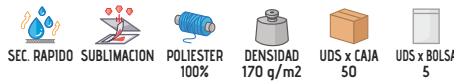

\* Complemento Pantalón corto deportivo MILAN (página 81).

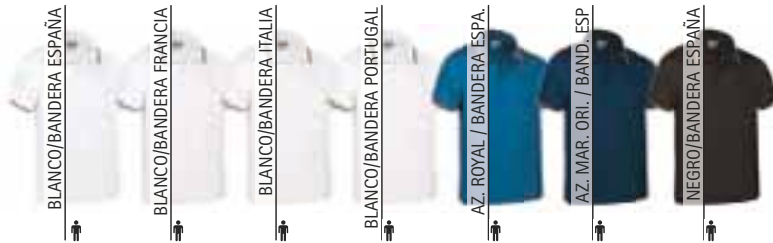

Las prendas que contengan más de un color han de ser lavadas en frío, con mayor cuidado, usando un detergente adecuado. Secar inmediatamente sin tiempo de espera en remojo.



\* Complemento Pantalón corto deportivo MILAN (página 81).

## POLO M/C PARTNER

- Polo técnico de manga corta y diseño tricolor.
- Confeccionado en tejido técnico transpirable pique 100% poliéster que facilita el secado rápido y la eliminación del sudor.
- Polo con colores vivos en la parte superior combinados a contraste con blanco en la parte central y color oscuro en la parte inferior.
- Cuello con cierre de tapeta central con dos botones a tono con la parte superior.
- Cuello y bocamangas de tricotosa que se adaptan cómodamente.
- Métodos idóneos de marcaje: serigrafía, transfer, bordados, cosidos.
- Ideal para realizar actividades físicas, como ropa deportiva y textil promocional.

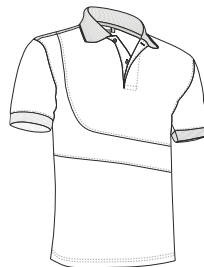

	ADULTO				
TALLAS	S	M	L	XL	XXL
LARGO	51	54	57	60	63
ANCHO	69	72	75	78	81





\* Complemento Pantalón corto deportivo MILAN (página 81).

## POLO M/C STRATEGY

- Polo técnico de manga corta y diseño bicolor.
- Confeccionado en tejido técnico transpirable pique 100% poliéster que facilita el secado rápido y la eliminación del sudor.
- Color a contraste en interior de la tapeta del cuello, bandas laterales y cara interna de las mangas, que facilita su combinación con otras prendas.
- Cuello con cierre de tapeta central con dos botones a tono.
- Doble respunte en bajo y mangas que aumenta su resistencia.
- Métodos idóneos de marcaje: sublimación sobre color blanco, serigrafía, transfer, bordados, cosidos.
- Ideal para realizar actividades físicas, como ropa deportiva y textil promocional.



	ADULTO				
TALLAS	S	M	L	XL	XXL
LARGO	69	72	75	78	81
ANCHO	51	54	57	60	63



Las prendas que contengan más de un color han de ser lavadas en frío, con mayor cuidado, usando un detergente adecuado. Secar inmediatamente sin tiempo de espera en remojo.

## POLO M/C ACE

- Polo técnico de manga corta y diseño bicolor.
- Confeccionado en tejido técnico transpirable pique 100% poliéster con fibra lobular que favorece la eliminación del sudor mediante sus canales, el secado rápido y con tratamiento antibacteriano que reduce la proliferación de olores.
- Cuello con cierre de media cremallera central que aporta ventilación adicional.
- Doble respunte en bajo y mangas que aumenta su resistencia.
- Métodos idóneos de marcaje: sublimación sobre color blanco, serigrafía, transfer, bordados, cosidos.
- Ideal para realizar actividades físicas, como ropa deportiva y textil promocional.



	ADULTO				
TALLAS	S	M	L	XL	XXL
LARGO	64	67	70	73	76
ANCHO	51	54	57	60	63



\* Complemento Pantalón corto deportivo COLLEGE (página 79).

Las prendas que contengan más de un color han de ser lavadas en frío, con mayor cuidado, usando un detergente adecuado. Secar inmediatamente sin tiempo de espera en remojo.

## POLO M/C VENUR

- Polo de manga corta con diseño tricolor.
- Confeccionado en tejido pique 100% algodón suave y confortable.
- Cuello y bocamangas de tricotosa con cierre de tapeta central y dos botones.
- Manga ranglán combinada a contraste con vivo.
- Doble pespunte en bajo que aumenta su resistencia y aberturas laterales para un mayor confort.
- Incluye bolsillo para coser, métodos idóneos de marcaje: serigrafía, transfer, bordados, cosidos.
- Ideal como ropa laboral, ropa casual, ropa deportiva y textil promocional.

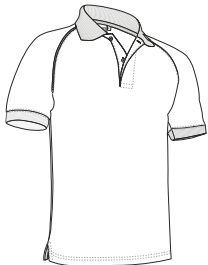

	ADULTO				
TALLAS	S	M	L	XL	XXL
LARGO	65	69	73	77	81
ANCHO	48	52	56	59	62

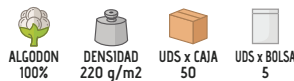

\* Complemento mujer Pantalón mujer ADVANCE (página 224). \* Complemento hombre Pantalón ROBLE (página 227). \* Complemento Gorra TORONTO (página 335) Cinturón BROOKLYN (página 395).

Las prendas que contengan más de un color han de ser lavadas en frío, con mayor cuidado, usando un detergente adecuado. Secar inmediatamente sin tiempo de espera en remojo.



## POLO M/C GOLF

- Polo de manga corta y diseño con bandas finas de color a contraste en cuello y mangas.
- Confeccionado en tejido pique 100% algodón suave y confortable.
- Cuello con cierre de media cremallera central que aporta ventilación adicional.
- Cuello y bocamangas de tricotosa que se adaptan cómodamente.
- Doble pespunte en bajo que aumenta su resistencia y aberturas laterales para un mayor confort.
- Incluye bolsillo para coser, métodos idóneos de marcaje: serigrafía, transfer, bordados, cosidos.
- Ideal para diferentes usos: ropa laboral, ropa deportiva, textil promocional y ropa casual.



	ADULTO				
TALLAS	S	M	L	XL	XXL
LARGO	65	69	73	77	81
ANCHO	48	52	56	59	62

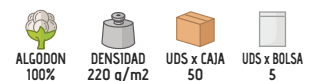

\* Complemento mujer Pantalón chino mujer ALESSIA (página 223). \* Complemento hombre Pantalón chino ALEXANDER (página 222).

\*Marengo vigoré: 85% algodón, 15% viscosa.



## POLO M/C COMBI

- Polo de manga corta y diseño bicolor en cuello y mangas.
- Confeccionado en tejido pique 100% algodón suave y confortable.
- Cuello con cierre de tapeta central con dos botones a tono con el cuerpo.
- Cuello y bocamangas de tricotosa que se adapta cómodamente.
- Doble pespunte en bajo que aumenta su resistencia y aberturas laterales para un mayor confort.
- Incluye bolsillo para coser, métodos idóneos de marcaje: serigrafía, transfer, bordados, cosidos.
- Ideal como ropa laboral, ropa deportiva y textil promocional.

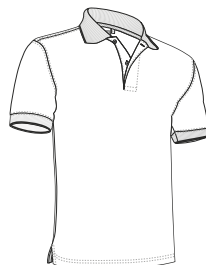

TALLAS	ADULTO				
	S	M	L	XL	XXL
LARGO	65	69	73	77	81
ANCHO	48	52	56	59	62

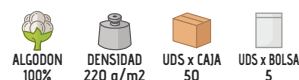

\* Complemento Pantalón corto deportivo COLLEGE (página 79).

Las prendas que contengan más de un color han de ser lavadas en frío, con mayor cuidado, usando un detergente adecuado. Secar inmediatamente sin tiempo de espera en remojo.

## POLO M/C TYPHOON

- Polo técnico de manga corta, bolsillo y diseño bicolor.
- Confeccionado en tejido técnico transpirable pique 100% poliéster que facilita el secado rápido y la eliminación del sudor.
- Bolsillo, mangas, cuello y canesú en color oscuro, combinados con color a contraste en el cuerpo.
- Cuello y bocamangas de tricotosa que se adaptan cómodamente.
- Bolsillo reforzado en pecho izquierdo para tener todo accesible y resaltar el marcaje.
- Métodos idóneos de marcaje: serigrafía, transfer, bordados, cosidos.
- Ideal como ropa laboral, ropa deportiva y textil promocional.



TALLAS	ADULTO					3 <sup>o</sup>
	S	M	L	XL	XXL	3XL
LARGO	69	72	75	78	81	84
ANCHO	51	54	57	60	63	66



\* Complemento Bañador BAYWATCH (página 78).

Las prendas que contengan más de un color han de ser lavadas en frío, con mayor cuidado, usando un detergente adecuado. Secar inmediatamente sin tiempo de espera en remojo.

# POLO M/C THUNDER

- Polo de manga corta y diseño bicolor.
- Confeccionado en tejido pique mezcla algodón con poliéster resistente y duradero.
- Colores neutros como base combinados con colores llamativos en bandas laterales y con vivo en el pecho.
- Cuello de tricotosa con cierre de tapeta central y dos botones a tono con el cuerpo, cinta interior de color a contraste que refuerza y mantiene su forma.
- Doble pespunte en bajo que aumenta su resistencia y aberturas laterales para un mayor confort.
- Incluye bolsillo para coser, métodos idóneos de marcaje: serigrafía, transfer, bordados, cosidos.
- Ideal como ropa laboral, uniformes de trabajo y para combinar con el resto de la colección THUNDER: camiseta, pantalón, sudadera, chaleco, polo M/L, chaqueta softshell, forro polar, parka, etc.



	ADULTO					GRANDE
TALLAS	S	M	L	XL	XXL	3XL
LARGO	69	72	75	78	81	84
ANCHO	51	54	57	60	63	66

POLIESTER 50%
 ALGODON 50%
 DENSIDAD 220 q/m2
 UDS x CAJA 50
 UDS x BOLSA 5



\* Complemento mujer Pantalón ROBLE (página 227). \* Complemento hombre Pantalón THUNDER (página 228).





# POLO M/C HURRICANE

- Polo técnico de manga corta y diseño bicolor.
- Confeccionado en tejido técnico transpirable pique 100% poliéster con fibra lobular que favorece la eliminación del sudor mediante sus canales y tratamiento antibacteriano que reduce la proliferación de olores.
- Cuello tipo camisero con botones en las solapas y cierre de tapeta central con dos botones, todos a tono.
- Bolsillo oculto en manga izquierda para guardar bolígrafos.
- Doble pespunte en bajo que aumenta su resistencia y aberturas laterales para un mayor confort.
- Métodos idóneos de marcate: sublimación sobre color blanco, serigrafía, transfer, bordados, cosidos.
- Ideal como ropa laboral y uniformes de trabajo.



TALLAS	ADULTO					3XL
	S	M	L	XL	XXL	
LARGO	69	72	75	78	81	84
ANCHO	51	54	57	60	63	66



\* Complemento Pantalón ROBLE (página 227).



## POLO M/C VARSITY

- Polo técnico de manga corta con diseño tricolor por ambas caras.
- Confeccionado en tejido técnico transpirable pique 100% poliéster que facilita el secado rápido y la eliminación del sudor.
- Formado por piezas de diferentes colores entrecortadas y cosidas a doble pespunte para un mejor acabado.
- Cuello y bocamangas de tricotosa que se adaptan cómodamente.
- Costuras interiores sobrehiladas que aumentan su resistencia y aberturas laterales para un mayor confort.
- Métodos idóneos de marcaje: serigrafía, transfer, bordados, cosidos.
- Ideal como ropa deportiva, ropa laboral y textil promocional.



	ADULTO				
TALLAS	S	M	L	XL	XXL
LARGO	69	72	75	78	81
ANCHO	51	54	57	60	63

SEC. RAPIDO  
 POLIESTER 100%  
 DENSIDAD 170 q/m2  
 UDS x CAJA 40  
 UDS x BOLSA 1



Las prendas que contengan más de un color han de ser lavadas en frío, con mayor cuidado, usando un detergente adecuado. Secar inmediatamente sin tiempo de espera en remojo.



## POLO M/C TAMESIS

- Polo de manga corta sin bolsillos, sin botones y cuello con cierre de corchetes metálicos.
- Confeccionado en tejido de punto pique mezcla algodón con poliéster resistente y duradero.
- Cuello y bocamangas de tricotosa que se adapta cómodamente.
- Cuello con cierre de tapeta central con dos corchetes a presión metálicos, ideal para su fácil detección en industria alimentaria.
- Costuras interiores sobrehiladas que aumentan su resistencia.
- Métodos idóneos de marcaje: serigrafía, transfer, bordados, cosidos.
- Ideal como ropa laboral y uniformes de la industria alimentaria.



	ADULTO					GRANDE
TALLAS	S	M	L	XL	XXL	3XL
LARGO	69	72	75	78	81	84
ANCHO	51	54	57	60	63	66

POLIESTER 50%  
 ALGODON 50%  
 DENSIDAD 220 q/m2  
 UDS x CAJA 50  
 UDS x BOLSA 5



Detalle tapeta con corchetes



\* Complemento Pantalón BRODY (página 235).



## POLO M/C SERVER

- Polo de manga corta acorde con los organismos de Protección Civil y Bomberos.
- Confeccionado en tejido pique 100% algodón suave y confortable.
- Color azul marino con banda horizontal cosida con color a contraste, rojo o naranja, a la altura del pecho.
- Cuello y bocamangas de tricotosa con banda fina a contraste, del mismo color que la cinta cosida.
- Doble respunte en bajo que aumenta su resistencia y aberturas laterales para un mayor confort.
- Incluye bolsillo para coser, métodos idóneos de marcaje: serigrafía, transfer, bordados, cosidos.
- Ideal como ropa laboral de organismos como Protección Civil o Bomberos, también disponible en manga larga y en camiseta.

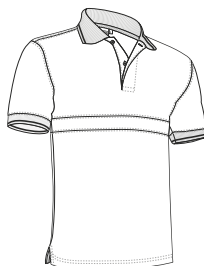

	ADULTO					GRANDE
TALLAS	S	M	L	XL	XXL	3XL
LARGO	65	69	73	77	81	84
ANCHO	48	52	56	59	62	65

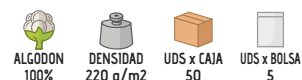

\* Complemento Pantalón CHISPA (página 230).

Las prendas que contengan más de un color han de ser lavadas en frío, con mayor cuidado, usando un detergente adecuado. Secar inmediatamente sin tiempo de espera en remojo.

## POLO TÉCNICO M/C LAMPA

- Polo técnico de manga corta.
- Confeccionado en tejido técnico transpirable pique 100% poliéster con fibra lobular que favorece la eliminación del sudor mediante sus canales, secado rápido y tratamiento antibacteriano que reduce la proliferación de olores.
- Cuello y bocamangas de tricotosa que se adaptan cómodamente.
- Cuello con cierre de tapeta central y dos botones a tono.
- Doble respunte en bajo que aumenta su resistencia y aberturas laterales para un mayor confort.
- Métodos idóneos de marcaje: sublimación sobre color blanco, serigrafía, transfer, bordados, cosidos.
- Ideal como ropa laboral, ropa deportiva, textil promocional y uniformes de trabajo.



	ADULTO					GRANDE
TALLAS	S	M	L	XL	XXL	3XL
LARGO	69	72	75	78	81	84
ANCHO	51	54	57	60	63	66



\* Complemento Pantalón PEGASO (página 236).

## POLO M/L DARWIN

- Polo técnico de manga larga y efecto térmico.
- Confeccionado en tejido técnico transpirable pique 100% poliéster con perchado interior para mayor retención térmica y confort.
- Cuello de tricotosa con cierre de tapeta central con dos botones a tono.
- Puños de canalé elástico que se adapta cómodamente.
- Doble pespunte en bajo que aumenta su resistencia.
- Métodos idóneos de marcaje: sublimación sobre color blanco, serigrafía, transfer, bordados, cosidos.
- Ideal como ropa deportiva y ropa laboral en ambientes fríos.



	ADULTO				
TALLAS	S	M	L	XL	XXL
LARGO	70	73	76	79	82
ANCHO	52	55	58	61	64

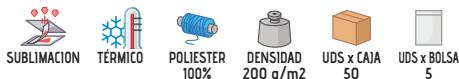

## POLO M/L EOLO

- Polo de manga larga.
- Confeccionado en tejido pique mezcla algodón con poliéster resistente y duradero.
- Cuello de tricotosa con cierre de tapeta central con dos botones a tono.
- Manga con puño de canalé elástico que se adapta cómodamente.
- Doble pespunte en bajo y sisas que aumenta su resistencia.
- Incluye bolsillo para coser, métodos idóneos de marcaje: serigrafía, transfer, bordados, cosidos.
- Ideal como ropa laboral y textil promocional.

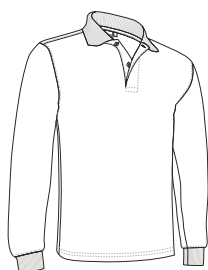

	ADULTO					GRANDE
TALLAS	S	M	L	XL	XXL	3XL
LARGO	64	68	72	76	80	83
ANCHO	49	52	56	60	64	68



\* Complemento Pantalón ROBLE (página 227).

# POLO M/L PREDATOR

- Polo de manga larga, uno de nuestros polos más vendidos por su inmejorable relación calidad-precio y su gran variedad de colores.
- Confeccionado en tejido pique 100% algodón suave y confortable.
- Cuello de tricotosa con cierre de tapeta central con dos botones a tono.
- Mangas con puño de canalé elástico que se adapta cómodamente.
- Doble pespunte en bajo que aumenta su resistencia y aberturas laterales para un mayor confort.
- Incluye bolsillo para coser, métodos idóneos de marcaje: serigrafía, transfer, bordados, cosidos.
- Ideal como ropa laboral, textil promocional y ropa casual.



	NIÑO				ADULTO					3XL	4XL
TALLAS	3	4/5	6/8	10/12	S	M	L	XL	XXL	3XL	4XL
LARGO	46	51	55	60	65	69	73	77	81	84	87
ANCHO	36	39	42	45	48	52	56	59	62	65	68

ALGODÓN 100%
 DENSIDAD 220 g/m2
 UDS x CAJA 50
 UDS x BOLSA 5



\* Complemento hombre Gorro FISHER (página 342) Bermuda LAKE (página 215).



\*Marengo vigoré: 85% algodón, 15% viscosa.

## POLO M/L BREDA

- Polo de manga larga con bolsillo.
- Confeccionado en tejido pique 100% algodón suave y confortable.
- Cuello de tricotosa y mangas con puño de canalé elástico que se adapta cómodamente.
- Doble pespunte en bajo que aumenta su resistencia y aberturas laterales para un mayor confort.
- Bolsillo reforzado en pecho izquierdo para tener todo accesible y resaltar el marcaje.
- Métodos idóneos de marcaje: serigrafía, transfer, bordados, cosidos.
- Ideal como ropa laboral y textil promocional.



	ADULTO					GRANDE
TALLAS	S	M	L	XL	XXL	3XL
LARGO	65	69	73	77	81	84
ANCHO	48	52	56	59	62	65

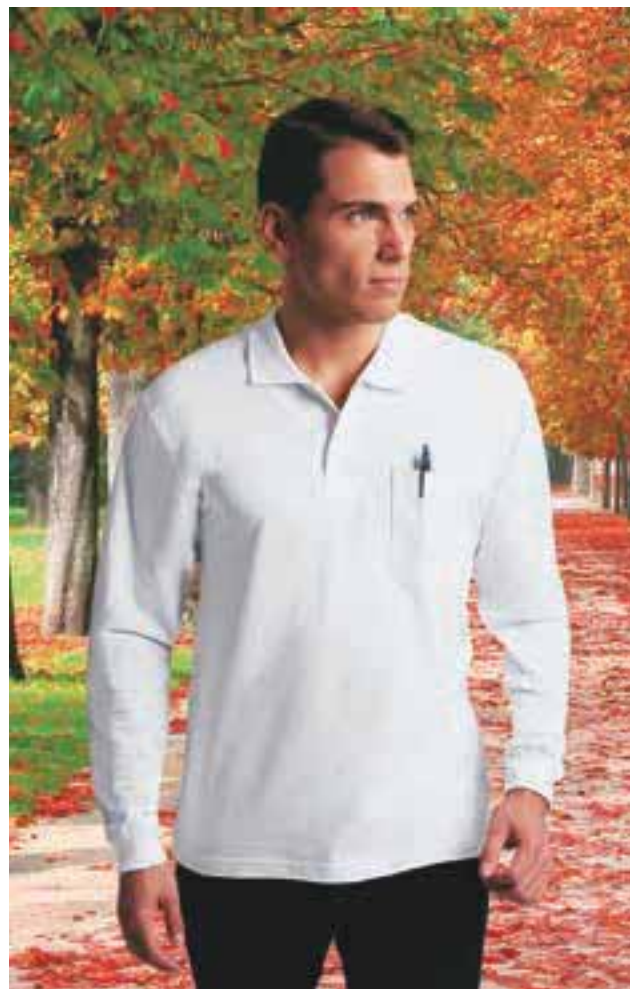
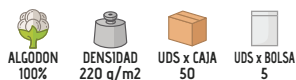

\* Complemento Pantalón chino MARTIN (página 222).



## POLO TÉCNICO M/L KRITAN

- Polo técnico de manga larga y efecto térmico.
- Confeccionado en tejido técnico transpirable pique 100% poliéster con fibra lobular que favorece la eliminación del sudor mediante sus canales, con perchado interior que aporta retención térmica y tratamiento antibacteriano que previene la acumulación de olores.
- Cuello tipo camisero con botones en las solapas y cierre de tapeta central con dos botones, todos a tono.
- Manga larga con puño de canalé elástico que se adapta cómodamente.
- Bolsillo oculto en ambas mangas para guardar bolígrafos.
- Métodos idóneos de marcaje: sublimación sobre color blanco, serigrafía, transfer, bordados, cosidos.
- Ideal como ropa laboral y uniformes de trabajo.

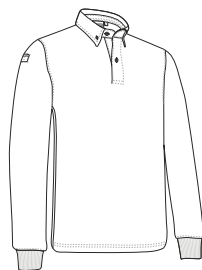

	ADULTO					GRANDE
TALLAS	S	M	L	XL	XXL	3XL
LARGO	70	73	76	79	82	85
ANCHO	52	55	58	61	64	67

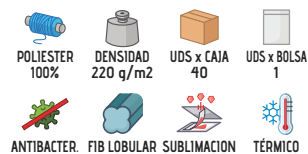



\* Complemento Pantalón CASTER (página 226).

## POLO M/L HURRICANE

- Polo técnico de manga larga y efecto térmico, diseño bicolor.
- Confeccionado en tejido técnico transpirable pique 100% poliéster con fibra lobular que favorece la eliminación del sudor mediante sus canales, con perchado interior que aporta retención térmica y tratamiento antibacteriano que previene la acumulación de olores.
- Cuello tipo camisero con botones en las solapas y cierre de tapeta central con dos botones, todos a tono.
- Bolsillo oculto en manga izquierda para guardar bolígrafos.
- Doble pespunte en bajo que aumenta su resistencia y aberturas laterales para un mayor confort.
- Incluye bolsillo para coser, métodos idóneos de marcaje: serigrafía, transfer, bordados, cosidos.
- Ideal como ropa laboral y uniformes de trabajo.



	ADULTO					3	3XL
TALLAS	S	M	L	XL	XXL	3	3XL
LARGO	69	72	75	78	81		84
ANCHO	51	54	57	60	63		66

POLIESTER 100%
 DENSIDAD 220 g/m2
 UDS x CAJA 40
 UDS x BOLSA 1

ANTIBACTER.
 FIB LOBULAR
 SUBLIMACION
 TÉRMICO



Las prendas que contengan más de un color han de ser lavadas en frío, con mayor cuidado, usando un detergente adecuado. Secar inmediatamente sin tiempo de espera en remojo.

## POLO M/L NAIROBI

- Polo técnico de manga larga y efecto térmico.
- Confeccionado en tejido técnico transpirable 100% poliéster con tratamiento antibacteriano que reduce la proliferación de olores y perchado interior que aporta retención térmica.
- Manga larga con puño de canalé elástico que se adapta cómodamente.
- Cuello tipo cisne con cierre de cremallera e interior con cuello redondo que simula una camiseta.
- Doble pespunte en bajo que aumenta su resistencia.
- Métodos idóneos de marcaje: sublimación sobre color blanco, serigrafía, transfer, bordados, cosidos.
- Ideal como ropa deportiva, ropa laboral y uniformes de trabajo en ambientes fríos.

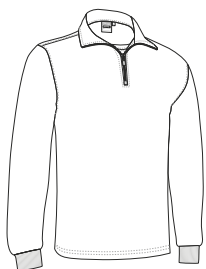

	ADULTO					3	3XL
TALLAS	S	M	L	XL	XXL	3	3XL
LARGO	66	69	72	75	78		81
ANCHO	50	53	56	59	62		65

POLIESTER 100%
 DENSIDAD 240 g/m2
 UDS x CAJA 40
 UDS x BOLSA 1

ANTIBACTER.
 SUBLIMACION
 TÉRMICO



\* Complemento Pantalón NEBRASKA (página 237).

# POLO M/L THUNDER

- Polo de manga larga y diseño bicolor.
- Confeccionado en tejido pique mezcla algodón con poliéster resistente y duradero.
- Colores neutros como base combinados con colores llamativos en bandas laterales y con vivo en el pecho.
- Cuello de tricotosa con cierre de tapeta central y dos botones a tono con el cuerpo, cinta interior de color a contraste que refuerza y mantiene su forma, puños de canalé elástico que se adapta cómodamente.
- Doble pespunte en bajo que aumenta su resistencia y aberturas laterales para un mayor confort.
- Métodos idóneos de marcaje: serigrafía, transfer, bordados, cosidos.
- Ideal como ropa laboral, uniformes de trabajo y para combinar con el resto de la colección THUNDER: camiseta, pantalón, sudadera, forro polar, parka, chaqueta softshell, polo M/C, chaleco, etc.

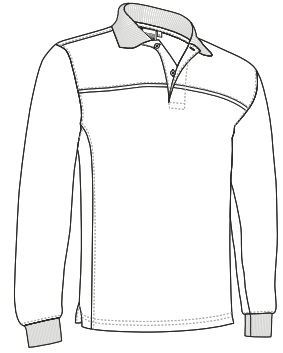

POLIESTER 65%  
 ALGODON 35%  
 DENSIDAD 220 q/m2  
 UDS x CAJA 50  
 UDS x BOLSA 5

	ADULTO					GRANDE
TALLAS	S	M	L	XL	XXL	3XL
LARGO	70	73	76	79	82	85
ANCHO	50	53	56	59	62	65

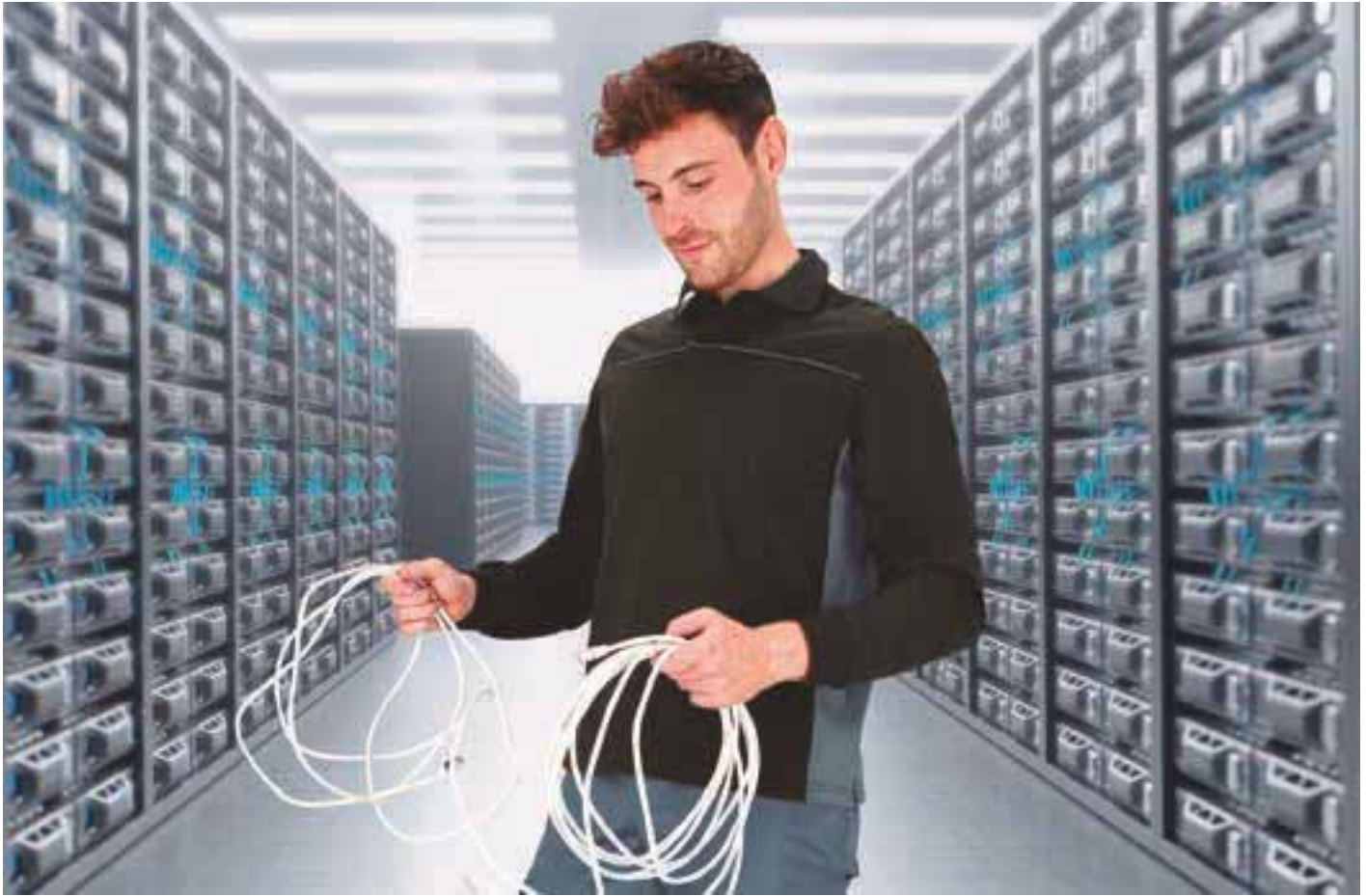

\* Complemento Pantalón NEBRASKA (página 237).

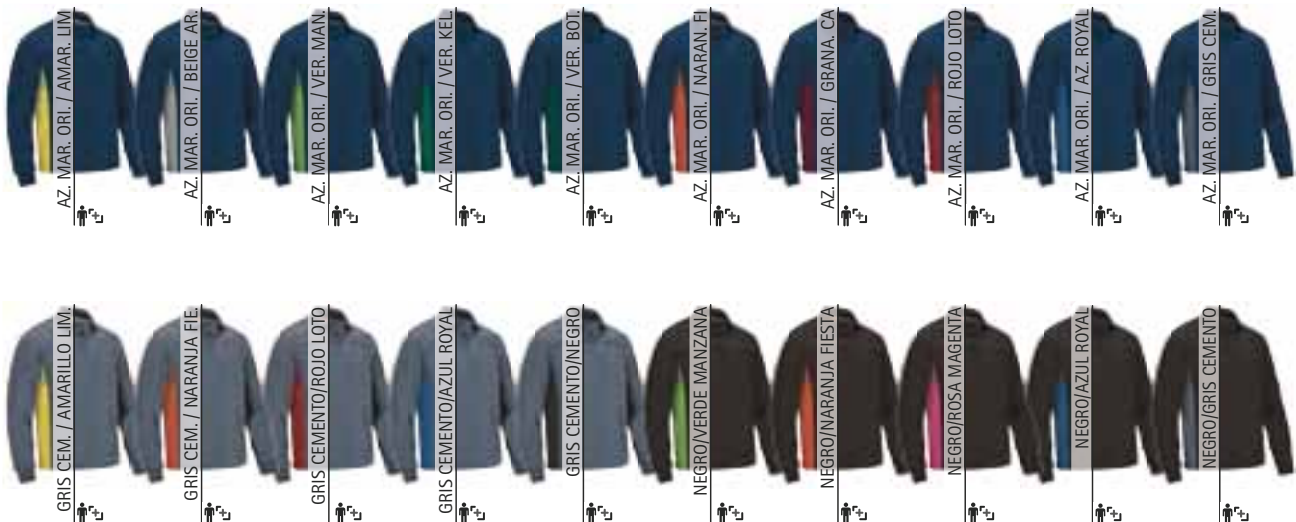



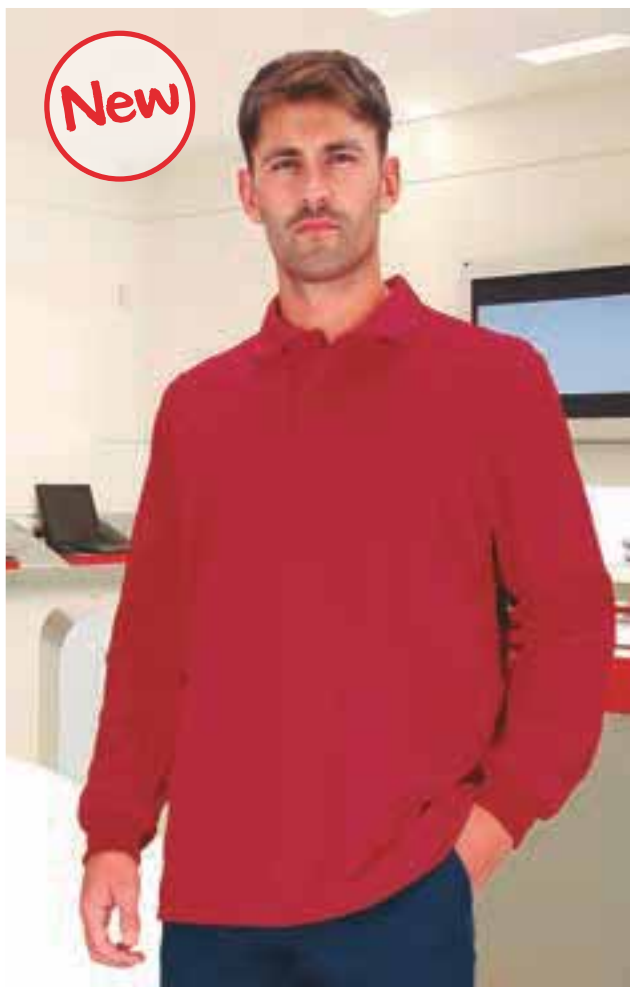

## POLO TÉCNICO M/L BUIN

- Polo técnico de manga larga y efecto térmico.
- Confeccionado en tejido técnico transpirable pique 100% poliéster con fibra lobular que favorece la eliminación del sudor mediante sus canales, con perchado interior que aporta retención térmica y tratamiento antibacteriano que previene la acumulación de olores.
- Cuello de tricotosa con cierre de dos botones a tono.
- Manga larga con puño de canalé elástico que se adapta cómodamente.
- Doble pespunte en bajo que aumenta su resistencia y aberturas laterales para un mayor confort.
- Métodos idóneos de marcaje: sublimación sobre color blanco, serigrafía, transfer, bordados, cosidos.
- Ideal como ropa deportiva, textil promocional, ropa laboral y uniformes de trabajo.

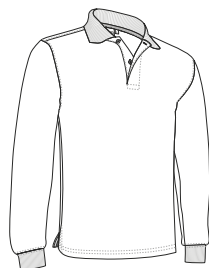

	ADULTO					GRANDE
TALLAS	S	M	L	XL	XXL	3XL
LARGO	70	73	76	79	82	85
ANCHO	52	55	58	61	64	67

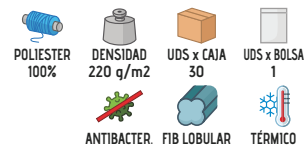

\* Complemento Pantalón trekking JASPER (página 219).

## POLO M/L VALIANT

- Polo de manga larga y cuello con cierre de velcro.
- Confeccionado en tejido de punto granito mezcla algodón con poliéster resistente y duradero.
- Cuello con canalé elástico y cierre de tapeta con velcro ideal para uniformes de la industria alimentaria.
- Manga larga con puño de canalé elástico que se adapta cómodamente.
- Doble pespunte en bajo que aumenta su resistencia.
- Incluye bolsillo para coser, métodos idóneos de marcaje: serigrafía, transfer, bordados, cosidos.
- Ideal como ropa laboral, uniformes de industria alimentaria y textil promocional.



	ADULTO					3XL
TALLAS	S	M	L	XL	XXL	3XL
LARGO	70	73	76	79	82	85
ANCHO	52	55	58	61	64	67



Detalle tapeta con velcro



\* Complemento Pantalón BRODY (página 235).

## POLO M/L SENA

- Polo de manga larga sin bolsillos, sin botones y cuello con cierre de corchetes metálicos.
- Confeccionado en tejido de punto pique mezcla algodón con poliéster resistente y duradero.
- Cuello y puños de tricotosa que se adaptan cómodamente.
- Cuello con cierre de tapeta central con dos corchetes a presión metálicos, ideal para su fácil detección en industria alimentaria.
- Costuras interiores sobrehiladas que aumentan su resistencia.
- Métodos idóneos de marcaje: serigrafía, transfer, bordados, cosidos.
- Ideal como ropa laboral y uniformes de la industria alimentaria.

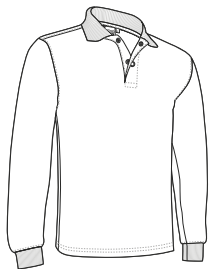

TALLAS	ADULTO					GRANDE
	S	M	L	XL	XXL	
LARGO	69	72	75	78	81	84
ANCHO	51	54	57	60	63	66



POLIÉSTER  
50%



ALGODÓN  
50%



DENSIDAD  
220 q/m<sup>2</sup>



UDS x CAJA  
50



UDS x BOLSA  
5



Detalle tapeta con corchetes



BLANCO



AZUL MARINO ORIÓN



\* Complemento Pantalón PEGASO (página 236).

## POLO CISNE M/L EUROPA

- Polo técnico de manga larga con cuello de cisne y efecto térmico.
- Confeccionado en tejido técnico transpirable vigoré mezcla poliéster con elastano suave, confortable y flexible, y perchado interior para mayor retención térmica.
- Cuello tipo cisne con cierre de media cremallera que aporta ventilación adicional, simula camiseta de cuello redondo debajo.
- Puños con canalé elástico que se adapta cómodamente.
- Bajo y costuras laterales sobrehiladas que aumentan su resistencia.
- Métodos idóneos de marcaje: serigrafía, transfer, vinilo, bordados, cosidos.
- Ideal como ropa deportiva, ropa laboral y textil promocional.

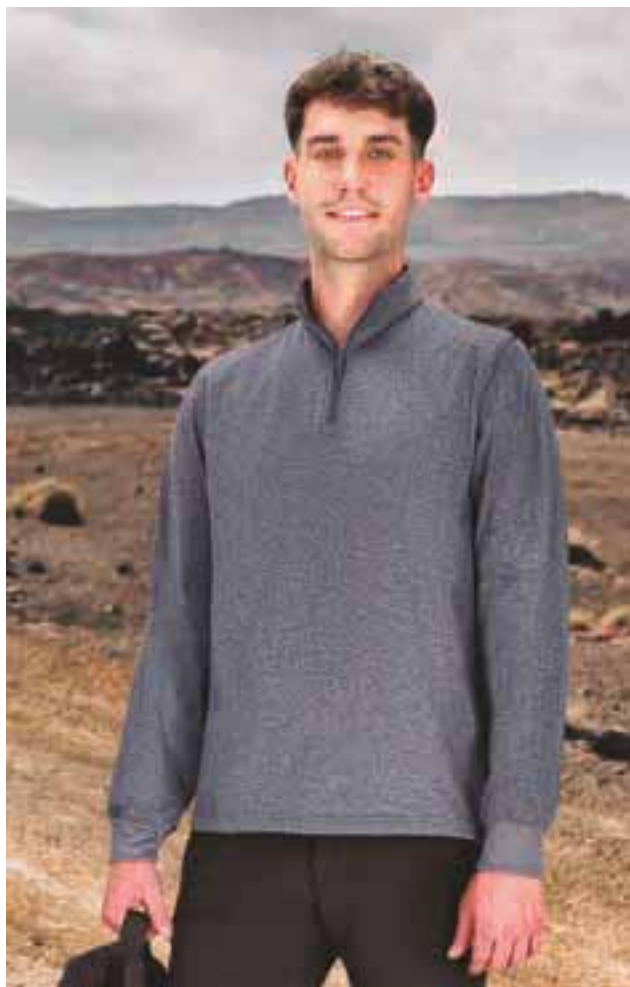

TALLAS	ADULTO					3XL
	S	M	L	XL	XXL	
LARGO	66	69	72	75	78	81
ANCHO	50	53	56	59	62	65



TÉRMICO



POLIÉSTER  
92%



ELASTANO  
8%



DENSIDAD  
250 q/m<sup>2</sup>



UDS x CAJA  
40



UDS x BOLSA  
1



ANTRACITA VIGORE



\* Complemento Mochila SEAL (página 390) Pantalón desmontable LIVINGSTONE (página 221).



## POLO M/L SERVER

- Polo de manga larga acorde con los organismos de Protección Civil y Bomberos.
- Confeccionado en tejido pique 100% algodón suave y confortable.
- Color azul marino con banda horizontal cosida con color a contraste, rojo o naranja, a la altura del pecho.
- Manga larga con puño de canalé elástico que se adapta cómodamente.
- Doble respunte en bajo que aumenta su resistencia y aberturas laterales para un mayor confort.
- Incluye bolsillo para coser, métodos idóneos de marcaje: serigrafía, transfer, bordados, cosidos.
- Ideal como ropa laboral para organismos como Protección Civil o Bomberos, también disponible en manga corta y en camiseta.

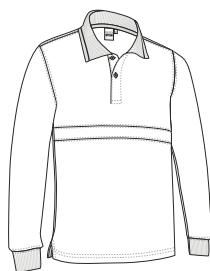

	ADULTO					GRANDE
TALLAS	S	M	L	XL	XXL	3XL
LARGO	65	69	73	77	81	84
ANCHO	48	52	56	59	62	65

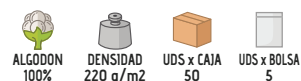

\* Complemento Pantalón BRODY (página 235).

Las prendas que contengan más de un color han de ser lavadas en frío, con mayor cuidado, usando un detergente adecuado. Secar inmediatamente sin tiempo de espera en remojo.

## POLO RUGBY SCRUM

- Polo de manga larga y diseño bicolor inspirado en el vestuario de los equipos clásicos de rugby.
- Confeccionado en tejido de punto grueso 100% algodón suave y confortable.
- Cuello de sarga en color crema, con refuerzo semicircular en su parte trasera que mantiene su forma y cierre de tapeta central de tres capas con dos botones ocultos también color crema.
- Manga larga con puño de canalé elástico que se adapta cómodamente.
- Doble respunte en bajo que aumenta su resistencia y aberturas laterales para un mayor confort.
- Incluye bolsillo para coser, métodos idóneos de marcaje: serigrafía, transfer, bordados, cosidos.
- Ideal como ropa casual, textil promocional y ropa deportiva.

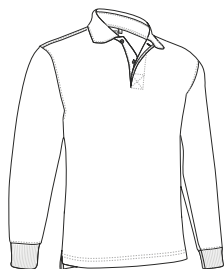

	ADULTO					GRANDE
TALLAS	S	M	L	XL	XXL	3XL
LARGO	67	70	74	77	81	83
ANCHO	51	54	58	62	66	70



Las prendas que contengan más de un color han de ser lavadas en frío, con mayor cuidado, usando un detergente adecuado. Secar inmediatamente sin tiempo de espera en remojo.

## POLO RUGBY TACKLE

- Polo de manga corta y diseño bicolor inspirado en el vestuario de los equipos clásicos de rugby.
- Confeccionado en tejido de punto liso 100% algodón suave y confortable.
- Cuello de sarga en color crema, con refuerzo semicircular en su parte trasera que mantiene su forma y cierre de tapeta central de tres capas con dos botones ocultos también color crema.
- Doble pespunte en bajo que aumenta su resistencia y aberturas laterales para un mayor confort.
- Incluye bolsillo para coser, métodos idóneos de marcaje: serigrafía, transfer, bordados, cosidos.
- Ideal como ropa casual, textil promocional y ropa deportiva.



	ADULTO				
TALLAS	S	M	L	XL	XXL
LARGO	64	68	72	76	80
ANCHO	49	52	56	60	64

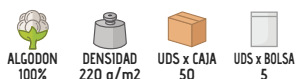

Las prendas que contengan más de un color han de ser lavadas en frío, con mayor cuidado, usando un detergente adecuado. Secar inmediatamente sin tiempo de espera en remojo.

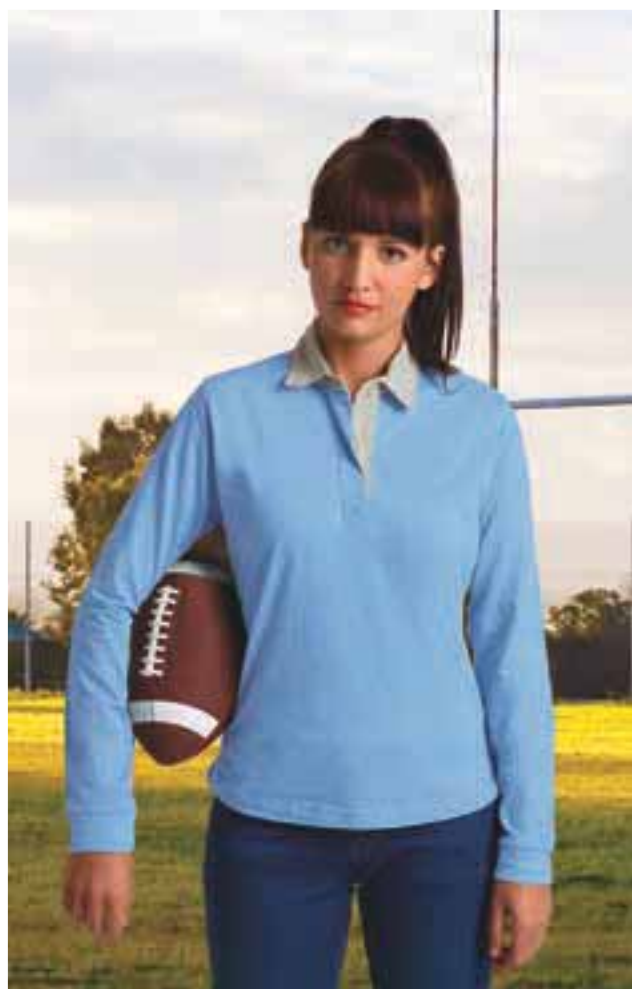

## POLO RUGBY MUJER AVANT

- Polo de manga larga para mujer, corte entallado y diseño bicolor inspirado en el vestuario de los equipos clásicos de rugby.
- Confeccionado en tejido de punto grueso 100% algodón suave y confortable.
- Cuello de sarga en color crema, con refuerzo semicircular en su parte trasera que mantiene su forma y cierre de tapeta central de tres capas con dos botones ocultos, también color crema, con cierre de derecha a izquierda.
- Manga larga con puño de canalé elástico que se adapta cómodamente.
- Doble pespunte en bajo que aumenta su resistencia y aberturas laterales para un mayor confort.
- Incluye bolsillo para coser, métodos idóneos de marcaje: serigrafía, transfer, bordados, cosidos.
- Ideal como ropa casual, textil promocional y ropa deportiva.



	MUJER					
TALLAS	XS	S	M	L	XL	XXL
LARGO	61	63	65	67	70	73
PECHO	46	48	50	52	55	58
CINTURA	40	42	44	46	49	52

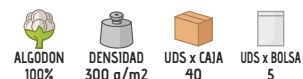



## SUDADERA VAMUX

- Sudadera de cuello redondo.
- Confeccionada en tejido felpa 100% poliéster con perchado interior para mayor retención térmica y confort.
- Cuello redondo de canalé elástico que se adapta cómodamente.
- Cintura y mangas sin puño para mayor amplitud y comodidad.
- Doble pespunte en cuello, hombros, sisas, puños y bajo que aumenta su resistencia.
- Métodos idóneos de marcaje: serigrafía, transfer, bordados, cosidos.
- Ideal como ropa laboral, textil promocional y ropa casual.

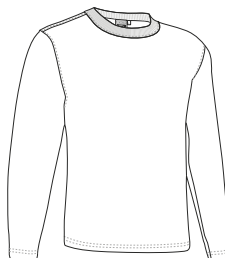

	ADULTO				
TALLAS	S	M	L	XL	XXL
LARGO	66	69	72	75	78
ANCHO	52	55	58	61	64



## SUDADERA ENJOY

- Sudadera de cuello redondo con puños y cintura elásticos.
- Confeccionada en tejido felpa 100% poliéster con perchado interior para mayor retención térmica y confort.
- Cuello, cintura y puños de canalé con elástico que se adapta cómodamente.
- Doble pespunte en cuello, hombros, sisas, puños y bajo que aumenta su resistencia.
- Métodos idóneos de marcaje: serigrafía, transfer, bordados, cosidos.
- Ideal como ropa laboral, textil promocional y ropa casual.

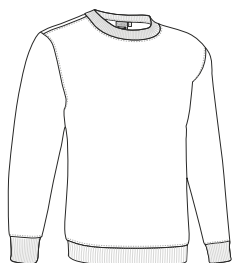

	ADULTO				
TALLAS	S	M	L	XL	XXL
LARGO	67	70	73	76	79
ANCHO	52	55	58	61	64

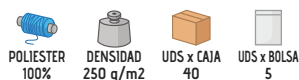

# SUDADERA STEVEN

- Sudadera de cuello redondo.
- Confeccionada en tejido felpa 100% poliéster con tacto algodón y perchado interior para mayor retención térmica y confort.
- Cuello, cintura y puños de canalé con elástico que se adapta cómodamente.
- Doble pespunte en cuello, hombros, sisas, puños y bajo que aumenta su resistencia.
- Métodos idóneos de marcaje: serigrafía, transfer, bordados, cosidos.
- Ideal como ropa laboral, textil promocional y ropa casual.

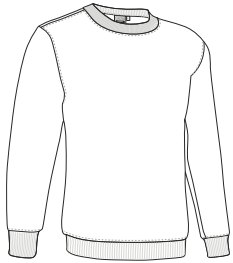

	ADULTO					GRANDE
TALLAS	S	M	L	XL	XXL	3XL
LARGO	67	70	73	76	79	82
ANCHO	52	55	58	61	64	67

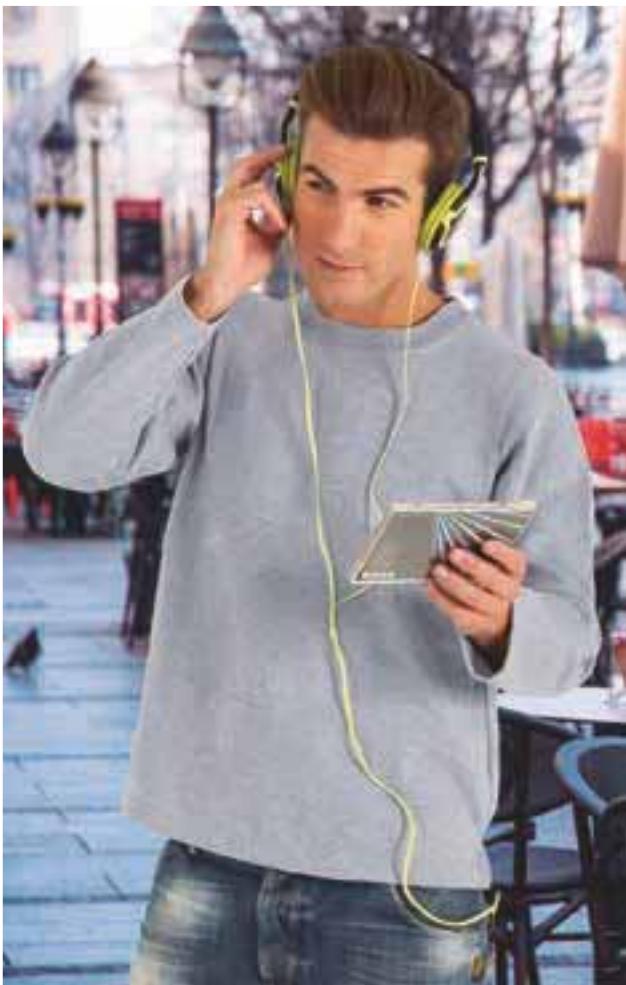
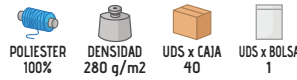

# SUDADERA OPEN

- Sudadera de cuello redondo con cintura abierta.
- Confeccionada en tejido felpa mezcla algodón con poliéster resistente y duradero con perchado interior para mayor retención térmica y confort.
- Cuello de canalé elástico que se adapta cómodamente.
- Cintura recta con aberturas laterales para un mayor confort.
- Doble pespunte en cuello, hombros, sisas, puños y bajo que aumenta su resistencia.
- Métodos idóneos de marcaje: serigrafía, transfer, bordados, cosidos.
- Ideal como ropa laboral, textil promocional y ropa casual.

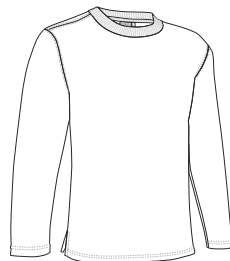

	ADULTO					GRANDE
TALLAS	S	M	L	XL	XXL	3XL
LARGO	63	67	70	73	76	79
ANCHO	53	56	59	62	65	68





## SUDADERA KISALA

- Sudadera 100% algodón con cuello redondo.
- Confeccionada en tejido felpa 100% algodón suave y confortable, con perchado interior para mayor retención térmica y confort.
- Cuello, cintura y puños de canalé con elástico que se adapta cómodamente.
- Doble pespunte en cuello, hombros, sisas, puños y bajo que aumenta su resistencia.
- Métodos idóneos de marcaje: serigrafía, transfer, bordados, cosidos.
- Ideal como ropa laboral, uniformes de trabajo y textil promocional.

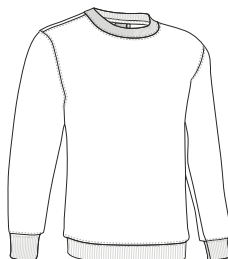

TALLAS	ADULTO					GRANDE
	S	M	L	XL	XXL	3XL
LARGO	66	70	73	76	79	82
ANCHO	53	56	59	62	65	68

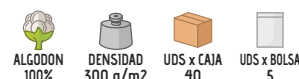

\* Complemento Paño microfibra BREMEN (página 414) Pantalón trekking DATOR (página 217).

## SUDADERA RANGO

- Sudadera de cuello redondo y bolsillo en pecho izquierdo.
- Confeccionada en tejido felpa mezcla algodón con poliéster resistente y duradero con perchado interior para mayor retención térmica y confort.
- Cuello, cintura y puños de canalé con elástico que se adapta cómodamente.
- Doble pespunte en cuello, hombros, sisas, puños y bajo que aumenta su resistencia.
- Bolsillo reforzado en pecho izquierdo para tener todo accesible y resaltar el marcaje.
- Métodos idóneos de marcaje: serigrafía, transfer, bordados, cosidos.
- Ideal como ropa laboral y textil promocional.



TALLAS	ADULTO					GRANDE
	S	M	L	XL	XXL	3XL
LARGO	63	67	70	73	76	79
ANCHO	53	56	59	62	65	68



\* Complemento Camiseta WAVE (página 30) Gorra SANDWICH (página 336).

# SUDADERA DUBLIN

- Sudadera de cuello redondo, su inmejorable relación calidad-precio y su amplia gama de colores y tallas hacen que sea nuestra sudadera más vendida.
- Confeccionada en tejido felpa mezcla algodón con poliéster resistente y duradero, con perchado interior para mayor retención térmica y confort.
- Cuello, cintura y puños de canalé con elástico que se adapta cómodamente.
- Doble pespunte en cuello, hombros, sisas, puños y bajo que aumenta su resistencia.
- Métodos idóneos de marcaje: serigrafía, transfer, bordados, cosidos.
- Ideal para múltiples usos: ropa laboral, textil promocional, ropa deportiva, uniforme escolar, merchandising, souvenir, etc.

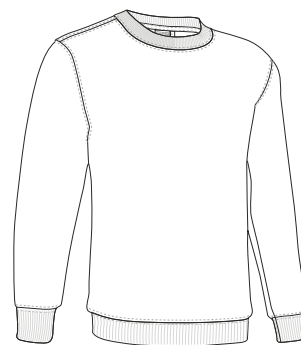

	NIÑO			ADULTO					$\frac{x}{3}$ 3XL	$\frac{x}{4}$ 4XL
TALLAS	4/5	6/8	10/12	S	M	L	XL	XXL	3XL	4XL
LARGO	53	56	59	63	67	70	73	76	79	82
ANCHO	43	46	49	53	56	59	62	65	68	71

POLIÉSTER 65%  
 ALGODÓN 35%  
 DENSIDAD 300 g/m<sup>2</sup>  
 UDS x CAJA 40  
 UDS x BOLSA 1





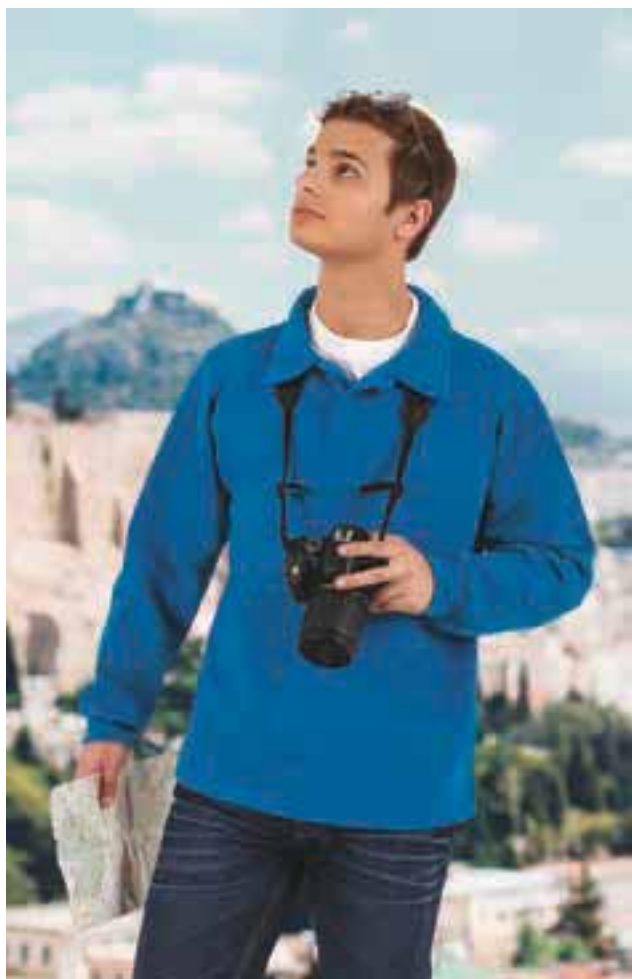

## SUDADERA APOLO

- Sudadera con cuello de polo y cintura abierta.
- Confeccionada en tejido felpa mezcla algodón con poliéster resistente y duradero con perchado interior para mayor retención térmica y confort.
- Cuello de polo con cierre de tapeta central con dos botones a tono.
- Bajo recto con aberturas laterales para un mayor confort.
- Manga con puño de canalé elástico que se adapta cómodamente.
- Métodos idóneos de marcaje: serigrafía, transfer, bordados, cosidos.
- Ideal como ropa laboral, textil promocional y ropa casual.



TALLAS	ADULTO					GRANDE
	S	M	L	XL	XXL	
LARGO	66	69	72	75	78	81
ANCHO	52	55	58	61	64	67

POLIESTER  
65%ALGODON  
35%DENSIDAD  
300 q/m<sup>2</sup>UDS x CAJA  
40UDS x BOLSA  
5

\* Complemento Camiseta WAVE (página 30).

## SUDADERA CHESTER

- Sudadera con cuello de polo y cintura elástica.
- Confeccionada en tejido felpa mezcla algodón con poliéster resistente y duradero con perchado interior para mayor retención térmica y confort.
- Cuello de polo con cierre de tapeta central con dos botones a tono.
- Cintura y puños de canalé elástico que se adapta cómodamente.
- Doble pespunte en cuello, hombros, sisas, puños y bajo que aumenta su resistencia.
- Métodos idóneos de marcaje: serigrafía, transfer, bordados, cosidos.
- Ideal como ropa laboral, textil promocional y ropa casual.

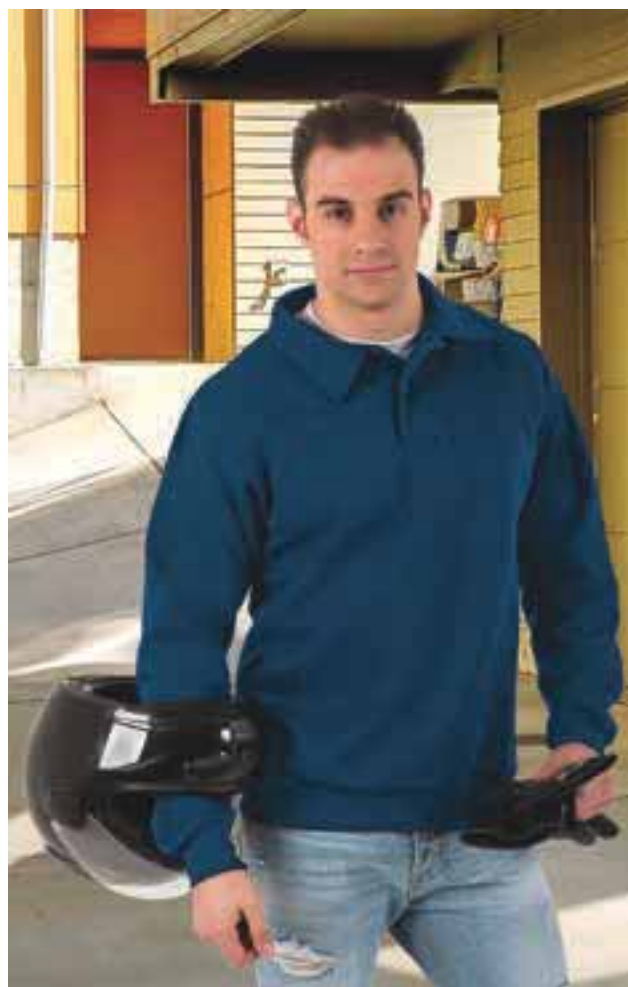

TALLAS	ADULTO					GRANDE
	S	M	L	XL	XXL	
LARGO	67.5	70.5	73.5	76.5	79.5	82.5
ANCHO	52	55	58	61	64	67

POLIESTER  
65%ALGODON  
35%DENSIDAD  
300 q/m<sup>2</sup>UDS x CAJA  
40UDS x BOLSA  
5

\* Complemento Camiseta KOBIN (página 31).

## SUDADERA CARL

- Sudadera con media cremallera.
- Confeccionada en tejido felpa 100% poliéster con tacto algodón y perchado interior para mayor retención térmica y confort.
- Cuello alto con cierre de media cremallera central que aporta calidez o ventilación adicional, según la estación del año.
- Cintura y puños de canalé elástico que se adapta cómodamente.
- Doble pespunte en cuello, hombros, sisas, puños y bajo que aumenta su resistencia.
- Métodos idóneos de marcaje: serigrafía, transfer, bordados, cosidos.
- Ideal como ropa laboral y textil promocional.



	ADULTO					GRANDE
TALLAS	S	M	L	XL	XXL	3XL
LARGO	67	70	73	76	79	82
ANCHO	52	55	58	61	64	67

POLIÉSTER 100%
 DENSIDAD 280 q/m<sup>2</sup>
 UDS x CAJA 30
 UDS x BOLSA 1



\* Complemento Pantalón ROBLE (página 227) Polo M/C WISCONSIN (página 103).

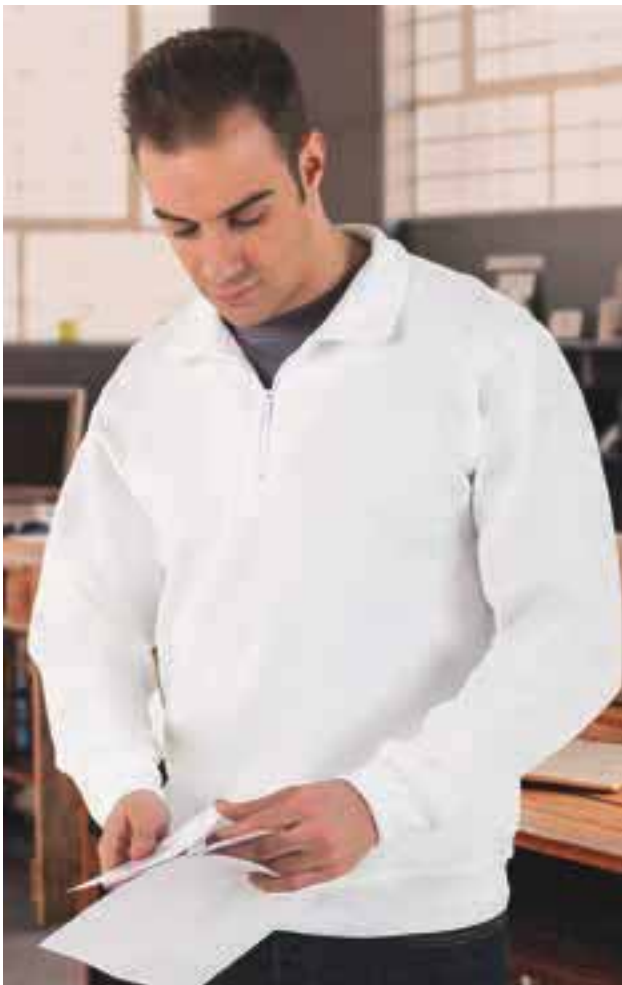

\* Complemento Camiseta TIGER (página 43).

## SUDADERA WOOD

- Sudadera con media cremallera.
- Confeccionada en tejido felpa, mezcla algodón con poliéster resistente y duradero, con perchado interior para mayor retención térmica y confort.
- Cuello alto con cierre de media cremallera central que aporta calidez o ventilación adicional, según la estación del año.
- Cintura y puños de canalé elástico que se adapta cómodamente.
- Doble pespunte en cuello, hombros, sisas, puños y bajo que aumenta su resistencia.
- Métodos idóneos de marcaje: serigrafía, transfer, bordados, cosidos.
- Ideal como ropa laboral y textil promocional.



	ADULTO					GRANDE
TALLAS	S	M	L	XL	XXL	3XL
LARGO	67	70	73	76	79	82
ANCHO	52	55	58	61	64	67

POLIÉSTER 65%
 ALGODÓN 35%
 DENSIDAD 300 q/m<sup>2</sup>
 UDS x CAJA 30
 UDS x BOLSA 5



# SUDADERA THUNDER

- Sudadera con media cremallera y diseño bicolor.
- Confeccionada en tejido felpa mezcla algodón con poliéster resistente y duradero con perchado interior para mayor retención térmica y confort.
- Colores neutros como base, combinados con colores llamativos, en bandas laterales, interior del cuello y en el vivo del pecho.
- Cuello alto con cierre de media cremallera central que aporta protección anti frío o ventilación adicional, según la estación del año.
- Cintura y puños de canalé elástico que se adapta cómodamente.
- Métodos idóneos de marcateje: serigrafía, transfer, bordados, cosidos.
- Ideal como ropa laboral, uniformes de trabajo y para combinar con el resto de la colección THUNDER: pantalón, camiseta, chaleco, polos, chaqueta softshell, forro polar, parka, etc.



TALLAS	ADULTO					GRANDE
	S	M	L	XL	XXL	
LARGO	63	67	70	73	76	3XL
ANCHO	53	56	59	62	65	79
						68

POLIESTER 65%
 ALGODON 35%
 DENSIDAD 300 g/m2
 UDS x CAJA 40
 UDS x BOLSA 5



\* Complemento mujer Pantalón THUNDER (página 228). \* Complemento hombre Camiseta EAGLE (página 29).



Las prendas que contengan más de un color han de ser lavadas en frío, con mayor cuidado, usando un detergente adecuado. Secar inmediatamente sin tiempo de espera en remojo.

SUDADERA **FORTUM**

- Sudadera técnica y térmica.
- Confeccionada en tejido felpa técnica con perchado interior para mayor retención térmica.
- Cuello alto con cierre de media cremallera central que aporta calidez o ventilación adicional, según la estación del año.
- Mangas con acabado en vivo elástico para un mejor ajuste y mayor confort.
- Doble pespunte en bajo que aumenta su resistencia.
- Métodos idóneos de marcaje: serigrafía, transfer, vinilo, bordados, cosidos.
- Ideal como ropa laboral y ropa deportiva.



TALLAS	ADULTO					3XL
	S	M	L	XL	XXL	
LARGO	69	72	75	78	81	84
ANCHO	50	53	56	59	62	65



TÉRMICO

POLIESTER  
100%DENSIDAD  
290 g/m<sup>2</sup>UDS x CAJA  
30UDS x BOLSA  
1

\* Complemento Pantalón corto deportivo TITAN (página 83).

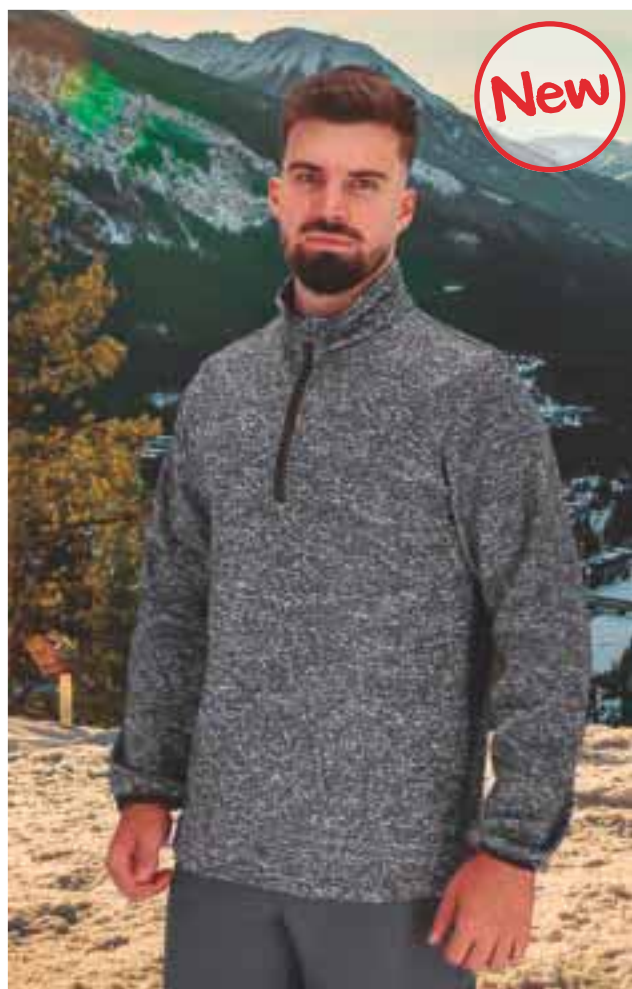
SUDADERA **ANTILOPE**

- Sudadera técnica y térmica.
- Confeccionada en tejido felpa técnica con perchado interior para mayor retención térmica.
- Cuello alto con cierre de media cremallera central que aporta calidez o ventilación adicional, incluye protege barbilla para mayor confort.
- Mangas con acabado en vivo elástico para un mejor ajuste y mayor confort.
- Cintura recta con doble pespunte que aumenta su resistencia.
- Métodos idóneos de marcaje: serigrafía, transfer, vinilo, bordados, cosidos.
- Ideal como ropa laboral, textil promocional y ropa deportiva.



TALLAS	ADULTO					3XL
	S	M	L	XL	XXL	
LARGO	68.5	71.5	74.5	77.5	80.5	83.5
ANCHO	51	54	57	60	63	66



TÉRMICO

POLIESTER  
100%DENSIDAD  
280 g/m<sup>2</sup>UDS x CAJA  
30UDS x BOLSA  
1

\* Complemento Pantalón trekking JASPER (página 219).



## SUDADERA EGER

- Sudadera con cremallera entera y bolsillos.
- Confeccionada en tejido felpa 100% poliéster con tacto algodón y perchado interior para mayor retención térmica y confort.
- Cuello alto y cierre de cremallera frontal entera que facilita su uso.
- Cintura y puños de canalé elástico que se adapta cómodamente.
- Dos bolsillos verticales en la cintura con cierre de cremallera para tener todo accesible.
- Métodos idóneos de marcaje: serigrafía, transfer, bordados, cosidos.
- Ideal como ropa laboral, textil promocional y ropa casual.



	ADULTO					GRANDE
TALLAS	S	M	L	XL	XXL	3XL
LARGO	67	70	73	76	79	82
ANCHO	52	55	58	61	64	67

POLIÉSTER 100%
 DENSIDAD 280 q/m<sup>2</sup>
 UDS x CAJA 20
 UDS x BOLSA 1



\* Complemento Camiseta TIGER (página 43) Pantalón CASTER (página 226).

## SUDADERA CACTUS

- Sudadera con cremallera entera y bolsillos.
- Confeccionada en tejido felpa mezcla algodón con poliéster resistente y duradero con perchado interior para mayor retención térmica y confort.
- Cuello alto y cierre de cremallera frontal entera que facilita su uso.
- Puños con canalé elástico que se adapta cómodamente y cintura recta con cordón regulador para un mejor ajuste.
- Dos bolsillos oblicuos en la cintura con cierre de cremallera para tener todo accesible.
- Métodos idóneos de marcaje: serigrafía, transfer, bordados, cosidos.
- Ideal como ropa laboral, textil promocional y ropa casual.

	ADULTO					GRANDE
TALLAS	S	M	L	XL	XXL	3XL
LARGO	66	69	72	75	78	81
ANCHO	53	56	59	62	65	68



POLIÉSTER 65%
 ALGODÓN 35%
 DENSIDAD 300 q/m<sup>2</sup>
 UDS x CAJA 20
 UDS x BOLSA 5

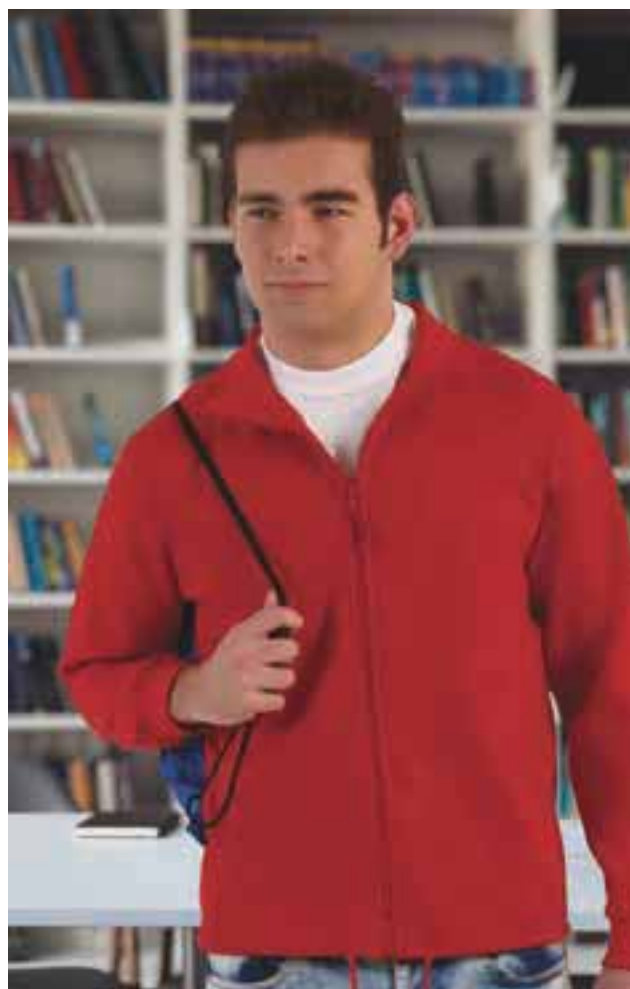

\* Complemento Camiseta WAVE (página 30) Mochila FESTIVAL (página 385).

# SUDADERA ARIZONA

- Sudadera con capucha, bolsillo canguro y diseño en colores lisos.
- Confeccionada en tejido felpa 100% poliéster con tacto algodón y perchado interior para mayor retención térmica y confort.
- Cintura y puños de canalé elástico que se adapta cómodamente.
- Capucha de doble capa con cordón regulador para un mejor ajuste.
- Amplio bolsillo central tipo canguro para tener todo accesible.
- Métodos idóneos de marcaje: serigrafía, transfer, bordados, cosidos.
- Ideal para múltiples usos: textil promocional, uniforme escolar, merchandising, souvenir, regalo personalizado, etc.

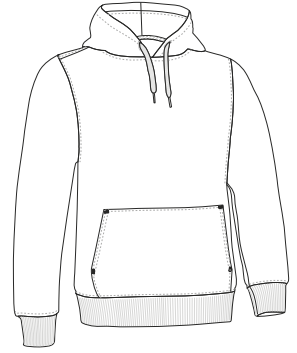

	NIÑO				ADULTO					GRANDE
TALLAS	3	4/5	6/8	10/12	S	M	L	XL	XXL	3XL
LARGO	46.5	51.5	53.5	61.5	66	69	72	75	78	81
ANCHO	35	39	43	47	52	55	58	61	64	67

POLIÉSTER 100%  
 DENSIDAD 280 g/m2  
 UDS. x CAJA 20  
 UDS x BOLSA 1



# SUDADERA STREET

- Sudadera con capucha y bolsillo canguro.
- Confeccionada en tejido felpa mezcla algodón con poliéster resistente y duradero con perchado interior para mayor retención térmica y confort.
- Cintura y puños de canalé elástico que se adapta cómodamente.
- Capucha de doble capa con cordón regulador para un mejor ajuste.
- Amplio bolsillo central tipo canguro para tener todo accesible.
- Métodos idóneos de marcaje: serigrafía, transfer, bordados, cosidos.
- Ideal para múltiples usos: textil promocional, uniforme escolar, ropa laboral, regalo personalizado, merchandising, suvenir, etc.

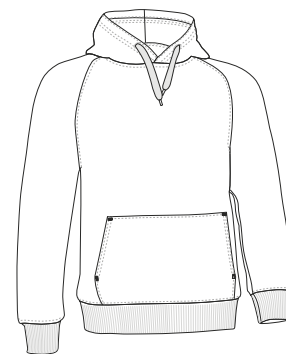

	NIÑO		ADULTO						GRANDE
TALLAS	4/5	6/8	XS	S	M	L	XL	XXL	3XL
LARGO	46.5	53	58	62	65	68	71	73.5	75.5
ANCHO	40.5	44.5	48.5	51.5	54.5	57.5	60.5	63.5	66.5



## SUDADERA RIDE

- Sudadera con capucha, cremallera entera y cintura elástica.
- Confeccionada en tejido felpa mezcla algodón con poliéster resistente y duradero con perchado interior para mayor retención térmica y confort.
- Capucha de doble capa con cordón regulador para un mejor ajuste.
- Dos bolsillos tipo canguro partido en la cintura para tener todo accesible.
- Cintura y puños de canalé elástico que se adapta cómodamente.
- Métodos idóneos de marcaje: serigrafía, transfer, bordados, cosidos.
- Ideal como ropa laboral, textil promocional y ropa casual.

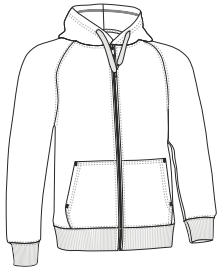

	ADULTO						GRANDE
TALLAS	XS	S	M	L	XL	XXL	3XL
LARGO	59	63	66	69	72	75	77
ANCHO	48	51	54	57	60	63	66



## SUDADERA STEAL

- Sudadera con capucha, cremallera entera y cintura recta.
- Confeccionada en tejido felpa mezcla algodón con poliéster resistente y duradero con perchado interior para mayor retención térmica y confort.
- Capucha de doble capa con cordón regulador para un mejor ajuste.
- Mangas con puño de canalé elástico que se adapta cómodamente.
- Dos bolsillos tipo canguro partido en la cintura para tener todo accesible.
- Métodos idóneos de marcaje: serigrafía, transfer, bordados, cosidos.
- Ideal como textil promocional, ropa casual y merchandising.

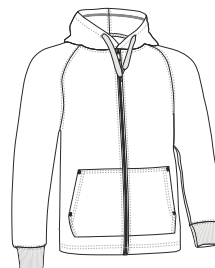

	ADULTO					
TALLAS	XS	S	M	L	XL	XXL
LARGO	65	69	73	75	78	81
ANCHO	47.5	50.5	53.5	56.5	59.5	62.5



\* Complemento Camiseta TIGER (página 43).



## SUDADERA TERRANOVA



- Sudadera con capucha, cremallera entera y bolsillos.
- Confeccionada en tejido felpa 100% poliéster con tacto algodón y perchado interior para mayor retención térmica y confort.
- Capucha de doble capa con cordón regulador y cierre frontal de cremallera entera que facilita su uso.
- Cintura y puños de canalé elástico que se adapta cómodamente.
- Amplios bolsillos laterales tipo canguro partido para tener todo accesible.
- Métodos idóneos de marcaje: serigrafía, transfer, bordados, cosidos.
- Ideal como ropa laboral, textil promocional, ropa deportiva y ropa casual.



TALLAS	ADULTO					3XL
	S	M	L	XL	XXL	
LARGO	67.5	70	73	75.5	78.5	81.3
ANCHO	53.5	56.5	59.5	62.5	65.5	68.5

POLIÉSTER 100%
 DENSIDAD 280 g/m<sup>2</sup>
 UDS x CAJA 20
 UDS x BOLSA 1



\* Complemento Camiseta ROCKET (página 34).

## SUDADERA MAMUT

- Sudadera con capucha, cremallera entera y diseño bicolor.
- Confeccionada en tejido felpa 100% poliéster con tacto algodón y perchado interior para mayor retención térmica y confort.
- Capucha con cordón regulador, para un mejor ajuste, y tejido de rejilla en su interior que aporta ventilación.
- Cintura y puños de canalé elástico que se adapta cómodamente.
- Dos bolsillos tipo canguro partido en la cintura para tener todo accesible.
- Métodos idóneos de marcaje: serigrafía, transfer, bordados, cosidos.
- Ideal como ropa laboral, textil promocional, ropa deportiva y ropa casual.



TALLAS	ADULTO					
	XS	S	M	L	XL	XXL
LARGO	62.5	65.5	68.5	71.5	74.5	77.5
ANCHO	49	52	55	58	61	64

POLIÉSTER 100%
 DENSIDAD 280 g/m<sup>2</sup>
 UDS x CAJA 20
 UDS x BOLSA 1



\* Complemento Sudadera OPEN (página 126).

## SUDADERA DENZEL

- Sudadera con capucha, bolsillo canguro y diseño bicolor.
- Confeccionada en tejido felpa 100% poliéster con tacto algodón y perchado interior para mayor retención térmica y confort.
- Cintura y puños de canalé elástico que se adapta cómodamente.
- Capucha con cordón regulador, para un mejor ajuste, y tejido de rejilla en su interior que aporta ventilación.
- Amplio bolsillo central tipo canguro para tener todo accesible.
- Métodos idóneos de marcaje: serigrafía, transfer, bordados, cosidos.
- Ideal para múltiples usos: textil promocional, ropa casual, merchandising, suvenir, regalo personalizado, etc.

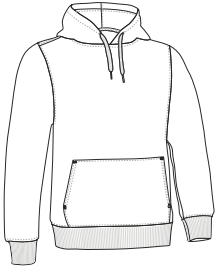

	ADULTO					
TALLAS	XS	S	M	L	XL	XXL
LARGO	62.5	65.5	68.5	71.5	74.5	77.5
ANCHO	49	52	55	58	61	64

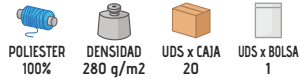

Las prendas que contengan más de un color han de ser lavadas en frío, con mayor cuidado, usando un detergente adecuado. Secar inmediatamente sin tiempo de espera en remojo.



\* Complemento Camiseta BELICE (página 52).

## SUDADERA MUJER BONDI

- Sudadera con capucha para mujer, con cremallera entera y corte entallado.
- Confeccionada en tejido felpa 100% poliéster con tacto algodón y perchado interior para mayor retención térmica y confort.
- Capucha de doble capa con cordón regulador para un mejor ajuste.
- Cintura y puños de canalé elástico que se adapta cómodamente.
- Dos bolsillos tipo canguro partido en la cintura para tener todo accesible.
- Métodos idóneos de marcaje: serigrafía, transfer, bordados, cosidos.
- Ideal como textil promocional, regalo personalizado, ropa deportiva y ropa casual.



	MUJER				
TALLAS	S	M	L	XL	XXL
LARGO	60	63	66	69	72
ANCHO	49.5	52.5	55.5	58.5	62

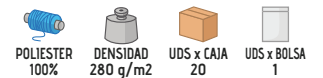



\* Complemento Camiseta WAVE (página 30).

## SUDADERA MUJER TOBAGO

- Sudadera con capucha para mujer, con bolsillo canguro y corte entallado.
- Confeccionada en tejido felpa 100% poliéster con tacto algodón y perchado interior para mayor retención térmica y confort.
- Capucha de doble capa con cordón regulador para un mejor ajuste.
- Cintura y puños de canalé elástico que se adapta cómodamente.
- Amplio bolsillo central tipo canguro para tener todo accesible.
- Métodos idóneos de marcaje: serigrafía, transfer, bordados, cosidos.
- Ideal como textil promocional, ropa laboral, ropa deportiva y ropa casual.

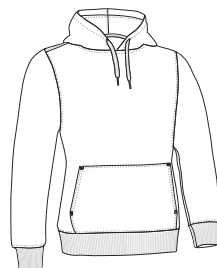

	MUJER				
TALLAS	S	M	L	XL	XXL
LARGO	60	63	66	69	72
ANCHO	49.5	52.5	55.5	58.5	62

POLIESTER 100%	DENSIDAD 280 q/m <sup>2</sup>	UDS x CAJA 20	UDS x BOLSA 1
-------------------	----------------------------------	------------------	------------------



## SUDADERA MUJER JENNY

- Sudadera con capucha y cremallera entera para mujer.
- Confeccionada en tejido velour de terciopelo en su cara exterior y plano en su cara interior, de tacto suave y agradable.
- Capucha con cordón regulador, para un mejor ajuste, y tejido de rejilla en su interior que aporta ventilación.
- Puños y cintura de canalé elástico que se adapta cómodamente.
- Dos bolsillos en cintura para tener todo accesible.
- Métodos idóneos de marcaje: bordados, cosidos.
- Ideal como ropa deportiva y ropa casual, también para combinar con el pantalón PATY (se venden por separado).



	MUJER					
TALLAS	XS	S	M	L	XL	XXL
LARGO	60	63	66	69	72	75
ANCHO	46	49	52	55	58	61

POLIESTER 100%	DENSIDAD 260 q/m <sup>2</sup>	UDS x CAJA 20	UDS x BOLSA 1
-------------------	----------------------------------	------------------	------------------



## SUDADERA VARSITY

- Sudadera con capucha, bolsillo canguro y diseño tricolor por ambas caras.
- Confeccionada en tejido felpa 100% poliéster con tacto algodón y perchado interior para mayor retención térmica y confort.
- Formada por piezas de diferentes colores entrecortadas y cosidas a doble pespunte para un mejor acabado.
- Capucha de doble capa con cordón regulador para un mejor ajuste, cintura y puños de canalé elástico que se adapta cómodamente.
- Amplio bolsillo central tipo canguro para tener todo accesible.
- Métodos idóneos de marcaje: serigrafía, transfer, bordados, cosidos.
- Ideal como textil promocional, merchandising y ropa casual.

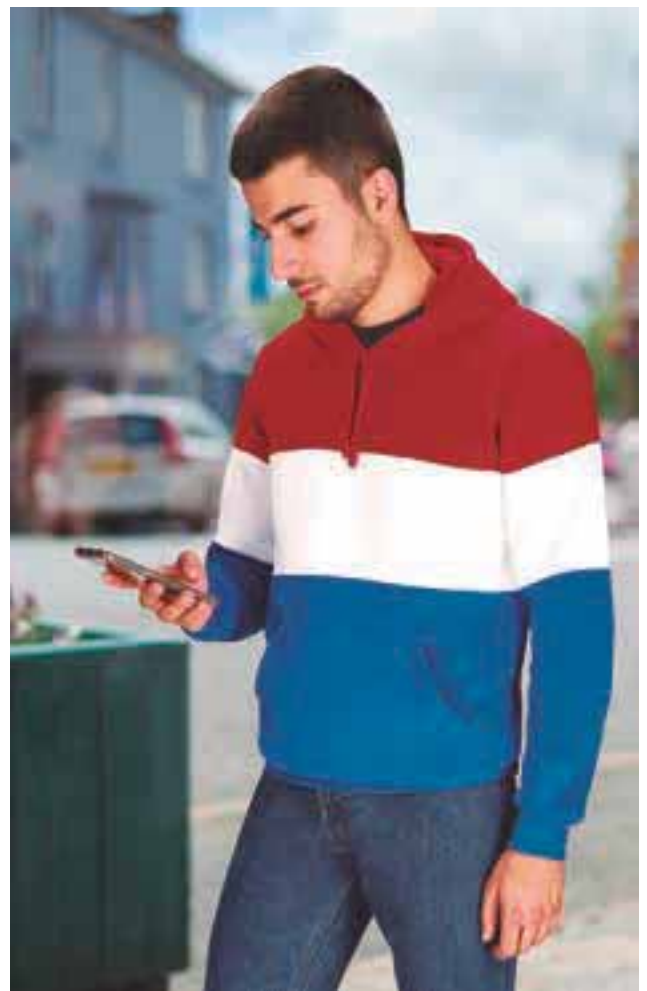

	ADULTO				
TALLAS	S	M	L	XL	XXL
LARGO	66	69	72	75	78
ANCHO	52	55	58	61	64

POLIÉSTER  
100%DENSIDAD  
280 q/m<sup>2</sup>UDS x CAJA  
20UDS x BOLSA  
1

\* Complemento Camiseta KOBIN (página 31).

Las prendas que contengan más de un color han de ser lavadas en frío, con mayor cuidado, usando un detergente adecuado. Secar inmediatamente sin tiempo de espera en remojo.



## SUDADERA RAINBOW

- Sudadera con capucha, bolsillo canguro y diseño con los colores del arcoíris.
- Confeccionada en tejido felpa 100% poliéster con tacto algodón y perchado interior para mayor retención térmica y confort.
- Cintura y puños de canalé elástico que se adapta cómodamente.
- Capucha de doble capa con cordón regulador para un mejor ajuste.
- Amplio bolsillo central tipo canguro para tener todo accesible.
- Métodos idóneos de marcaje: serigrafía, transfer, bordados, cosidos.
- Ideal como textil promocional, regalo personalizado y ropa casual.

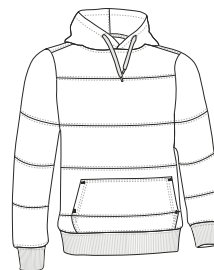

	ADULTO				
TALLAS	S	M	L	XL	XXL
LARGO	66	69	72	75	78
ANCHO	52	55	58	61	64

POLIÉSTER  
100%DENSIDAD  
280 q/m<sup>2</sup>UDS x CAJA  
20UDS x BOLSA  
1



## SUDADERA SKA

- Sudadera con capucha, cremallera entera y motivo estampado de damero.
- Confeccionada en tejido felpa 100% poliéster con tacto algodón y perchado interior para mayor retención térmica y confort.
- Motivo de damero estampado en el contorno de pecho, mangas y espalda que le aporta un estilo urbano.
- Capucha de doble capa con cordón regulador para un mejor ajuste, cintura y puños de canalé elástico que se adapta cómodamente.
- Dos bolsillos tipo canguro partido en la cintura para tener todo accesible.
- Métodos idóneos de marcaje: serigrafía, transfer, bordados, cosidos.
- Ideal como ropa casual, textil promocional y merchandising.



	ADULTO					
TALLAS	XS	S	M	L	XL	XXL
LARGO	62.5	65.5	68.5	71.5	74.5	77.5
ANCHO	49	52	55	58	61	64



POLIÉSTER 100%  
DENSIDAD 280 q/m<sup>2</sup>  
UDS x CAJA 10  
UDS x BOLSA 1



## CAMISA M/C OPORTO

- Camisa de manga corta y bolsillo.
- Confeccionada en tejido popelín de 210 hilos, mezcla algodón con poliéster, ligero, resistente y duradero.
- Bolsillo en pecho izquierdo para tener todo accesible y resaltar el marcaje.
- Cierre frontal con botones a tono, dos pliegues en espalda que aportan comodidad.
- Costuras reforzadas en laterales, hombros, mangas y sisas que aumentan su resistencia.
- Métodos idóneos de marcaje: serigrafía, transfer, bordados, cosidos.
- Ideal como ropa laboral, uniformes corporativos y uniformes de hostelería.



	ADULTO					GRANDE	
TALLAS	38/S	40/M	42/L	44/XL	46/XXL	48/3XL	50/4XL
LARGO	71	73.5	76.5	79	82	85	87.5
ANCHO	52	55	58	61	64	67	70



POLIÉSTER 65%  
ALGODÓN 35%  
DENSIDAD 120 q/m<sup>2</sup>  
UDS x CAJA 40  
UDS x BOLSA 1



\* Complemento Cinturón vestir RUDOLF (página 396).

CAMISA M/L **OPORTO**

- Camisa de manga larga y bolsillo.
- Confeccionada en tejido popelín de 210 hilos, mezcla algodón con poliéster, ligero, resistente y duradero.
- Bolsillo en pecho izquierdo para tener todo accesible y resaltar el marcaje.
- Puños y cierre frontal con botones a tono, dos pliegues en espalda que aportan comodidad.
- Costuras reforzadas en laterales, hombros, mangas y sisas que aumentan su resistencia.
- Métodos idóneos de marcaje: serigrafía, transfer, bordados, cosidos.
- Ideal como ropa laboral, uniformes corporativos y uniformes de hostelería.



	ADULTO					GRANDE	
TALLAS	38/S	40/M	42/L	44/XL	46/XXL	48/3XL	50/4XL
LARGO	71	73.5	76.5	79	82	85	87.5
ANCHO	52	55	58	61	64	67	70

POLIESTER 65%	ALGODON 35%	DENSIDAD 120 g/m <sup>2</sup>	UDS x CAJA 40	UDS x BOLSA 1
------------------	----------------	----------------------------------	------------------	------------------



\* Complemento Pantalón chino ALEXANDER (página 222) Cinturón vestir RUDOLF (página 396).





## CAMISA M/C MUJER STAR

- Camisa de mujer, manga corta y bolsillo.
- Confeccionada en tejido popelín de 210 hilos, mezcla algodón con poliéster, ligero, resistente y duradero.
- Bolsillo en pecho izquierdo para tener todo accesible y resaltar el marcaje.
- Cierre frontal, de derecha a izquierda, con botones a tono.
- Costuras reforzadas en laterales, hombros, mangas y sisas que aumentan su resistencia.
- Métodos idóneos de marcaje: serigrafía, transfer, bordados, cosidos.
- Ideal como ropa laboral, uniformes corporativos y ropa casual.



	MUJER					
TALLAS	36/XS	38/S	40/M	42/L	44/XL	46/XXL
LARGO	64	66.5	69.5	72.5	75	78
ANCHO PECHO	47	50	53	56	59	62
ANCHO CINTURA	42	45	48	51	54	57

POLIESTER  
65%ALGODÓN  
35%DENSIDAD  
120 g/m<sup>2</sup>UDS x CAJA  
40UDS x BOLSA  
1

BLANCO



BLANCO MARFIL



ROSA PASTEL

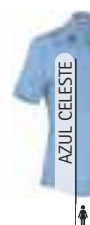

AZUL CELESTE



NEGRO

## CAMISA M/L MUJER STAR

- Camisa de mujer, manga larga y bolsillo.
- Confeccionada en tejido popelín de 210 hilos, mezcla algodón con poliéster, ligero, resistente y duradero.
- Bolsillo en pecho izquierdo para tener todo accesible y resaltar el marcaje.
- Puños y cierre frontal, de derecha a izquierda, con botones a tono.
- Costuras reforzadas en laterales, hombros, mangas y sisas que aumentan su resistencia.
- Métodos idóneos de marcaje: serigrafía, transfer, bordados, cosidos.
- Ideal como ropa laboral, uniformes corporativos y ropa casual.



	MUJER					
TALLAS	36/XS	38/S	40/M	42/L	44/XL	46/XXL
LARGO	64	66.5	69.5	72.5	75	78
ANCHO PECHO	47	50	53	56	59	62
ANCHO CINTURA	42	45	48	51	54	57

POLIESTER  
65%ALGODÓN  
35%DENSIDAD  
120 g/m<sup>2</sup>UDS x CAJA  
40UDS x BOLSA  
1

BLANCO

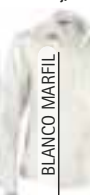

BLANCO MARFIL



VERDE BOTELLA



ROJO LOTO

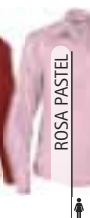

ROSA PASTEL

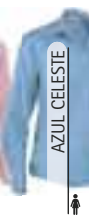

AZUL CELESTE



AZUL ROYAL

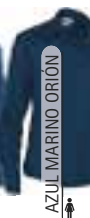

AZUL MARINO ORIÓN

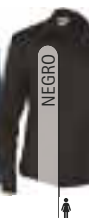

NEGRO



CAMISA M/C **ACADEMY**

- Camisa de manga corta y dos bolsillos.
- Confeccionada en tejido popelín de 210 hilos, mezcla algodón con poliéster, ligero, resistente y duradero.
- Dos bolsillos en el pecho, con cierre de tapeta y botones a tono, para tener todo accesible y resaltar el marcaje.
- Cierre frontal con botones a tono, dos pliegues en espalda que aportan comodidad.
- Costuras reforzadas en laterales, hombros, mangas y sisas que aumentan su resistencia.
- Métodos idóneos de marcaje: serigrafía, transfer, bordados, cosidos.
- Ideal como ropa laboral y uniformes corporativos.



	ADULTO					GRANDE	
TALLAS	38/S	40/M	42/L	44/XL	46/XXL	48/3XL	50/4XL
LARGO	70	73	76	79	82	84	87
ANCHO	52	55	58	61	64	67	70

POLIESTER 65%	ALGODÓN 35%	DENSIDAD 120 q/m <sup>2</sup>	UDS x CAJA 40	UDS x BOLSA 1
------------------	----------------	----------------------------------	------------------	------------------



\* Complemento Pantalón chino MARTIN (página 222).



\* Complemento Pantalón chino MARTIN (página 222).

CAMISA M/L **ACADEMY**

- Camisa de manga larga y dos bolsillos.
- Confeccionada en tejido popelín de 210 hilos, mezcla algodón con poliéster, ligero, resistente y duradero.
- Dos bolsillos en el pecho, con cierre de tapeta y botones a tono, para tener todo accesible y resaltar el marcaje.
- Puños y cierre frontal con botones a tono, dos pliegues en espalda que aportan comodidad.
- Costuras reforzadas en laterales, hombros, mangas y sisas que aumentan su resistencia.
- Métodos idóneos de marcaje: serigrafía, transfer, bordados, cosidos.
- Ideal como ropa laboral y uniformes corporativos.



	ADULTO					GRANDE	
TALLAS	38/S	40/M	42/L	44/XL	46/XXL	48/3XL	50/4XL
LARGO	70	73	76	79	82	84	87
ANCHO	52	55	58	61	64	67	70

POLIESTER 65%	ALGODÓN 35%	DENSIDAD 120 q/m <sup>2</sup>	UDS x CAJA 40	UDS x BOLSA 1
------------------	----------------	----------------------------------	------------------	------------------







## CAMISA M/C VIGILANT

- Camisa de manga corta con galoneras y dos bolsillos.
- Confeccionada en tejido de popelín de 210 hilos, mezcla algodón con poliéster, ligero, resistente y duradero.
- Dos bolsillos en el pecho, con cierre de tapeta y botones a tono, para tener todo accesible y resaltar el marcaje.
- Galoneras en los hombros reforzadas con entretela interior y botones a tono, para una mejor sujeción de los galones o divisas.
- Mangas con dobladillo exterior y costuras reforzadas que aumenta su resistencia.
- Métodos idóneos de marcaje: serigrafía, transfer, bordados, cosidos.
- Ideal como ropa laboral y uniformes de seguridad.



	ADULTO						GRANDE	
TALLAS	36/XS	38/S	40/M	42/L	44/XL	46/XXL	48/3XL	50/4XL
LARGO	68	71	74	76.5	79	82	85	87
ANCHO	49	52	55	58	61	64	67	70

POLIESTER 65%	ALGODÓN 35%	DENSIDAD 120 g/m <sup>2</sup>	UDS x CAJA 40	UDS x BOLSA 1
------------------	----------------	----------------------------------	------------------	------------------



\* Complemento Cinturón PATRIC (página 402) Pantalón BULL (página 233) Gorra TORONTO (página 335) Portagrilletes vigilante LOUIS (página 401).

## CAMISA M/L VIGILANT

- Camisa de manga larga con galoneras y dos bolsillos.
- Confeccionada en tejido de popelín de 210 hilos, mezcla algodón con poliéster, ligero, resistente y duradero.
- Dos bolsillos en el pecho, con cierre de tapeta y botones a tono, para tener todo accesible y resaltar el marcaje.
- Galoneras en los hombros reforzadas con entretela interior y botones a tono, para una mejor sujeción de los galones o divisas.
- Puños y cierre central con botones a tono.
- Métodos idóneos de marcaje: serigrafía, transfer, bordados, cosidos.
- Ideal como ropa laboral y uniformes de seguridad.



	ADULTO						GRANDE	
TALLAS	36/XS	38/S	40/M	42/L	44/XL	46/XXL	48/3XL	50/4XL
LARGO	68	71	73.5	76.5	79	82	85	87.5
ANCHO	49	50	55	58	59	62	65	68

POLIESTER 65%	ALGODÓN 35%	DENSIDAD 120 g/m <sup>2</sup>	UDS x CAJA 40	UDS x BOLSA 1
------------------	----------------	----------------------------------	------------------	------------------



\* Complemento Pantalón RONDA (página 230) Cinturón vestir RUDOLF (página 396).

CAMISA M/C **CONGRESS**

- Camisa de manga corta y dos bolsillos.
- Confeccionada en tejido de popelín de 210 hilos, mezcla algodón con poliéster, ligero, resistente y duradero.
- Dos bolsillos en el pecho con pliegue central, cierre de tapeta y botones a tono, para tener todo accesible y resaltar el marcaje.
- Mangas con dobladillo exterior y costuras reforzadas que aumenta su resistencia.
- Cierre frontal con botones a tono y pliegue central en espalda que aportan comodidad.
- Métodos idóneos de marcaje: serigrafía, transfer, bordados, cosidos.
- Ideal como ropa laboral y uniformes de seguridad.

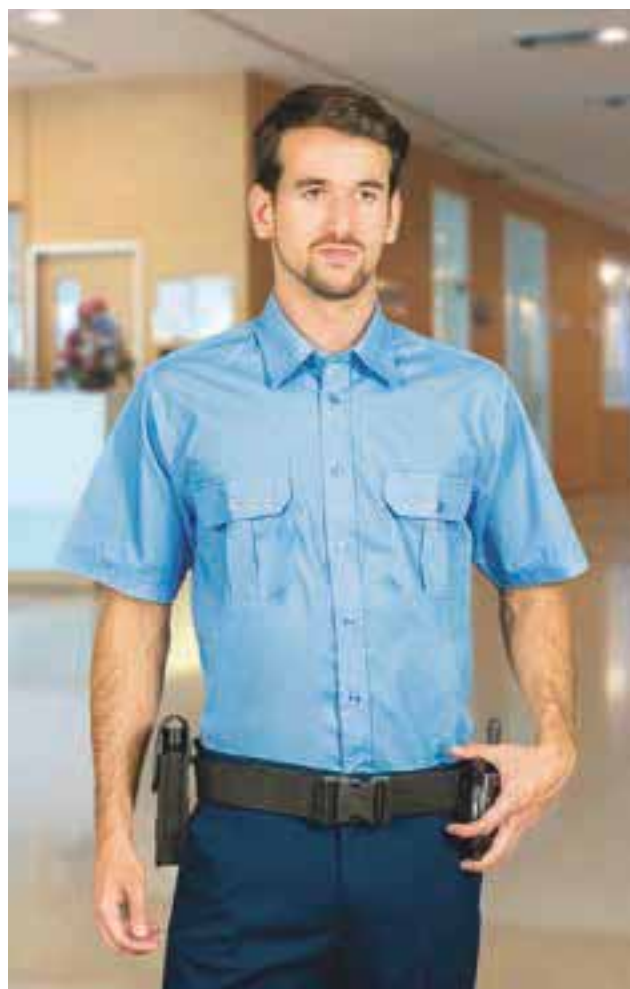

	ADULTO					GRANDE	
TALLAS	38/S	40/M	42/L	44/XL	46/XXL	48/3XL	50/4XL
LARGO	71	73.5	76.5	79	82	85	87.5
ANCHO	52	55	58	61	64	67	70

POLIESTER  
65%ALGODÓN  
35%DENSIDAD  
120 g/m<sup>2</sup>UDS x CAJA  
40UDS x BOLSA  
1

\* Complemento Cinturón PATRIC (página 402)Pantalón CHISPA (página 230).

CAMISA M/L **CONGRESS**

- Camisa de manga larga y dos bolsillos.
- Confeccionada en tejido de popelín de 210 hilos, mezcla algodón con poliéster, ligero, resistente y duradero.
- Dos bolsillos en el pecho con pliegue central, cierre de tapeta y botones a tono, para tener todo accesible y resaltar el marcaje.
- Puños y cierre frontal con botones a tono y pliegue central en espalda que aportan comodidad.
- Costuras reforzadas que aumenta su resistencia.
- Métodos idóneos de marcaje: serigrafía, transfer, bordados, cosidos.
- Ideal como ropa laboral y uniformes de seguridad.



	ADULTO					GRANDE	
TALLAS	38/S	40/M	42/L	44/XL	46/XXL	48/3XL	50/4XL
LARGO	71	73.5	76.4	79	82	85	87.5
ANCHO	52	55	58	61	64	67	70

POLIESTER  
65%ALGODÓN  
35%DENSIDAD  
120 g/m<sup>2</sup>UDS x CAJA  
40UDS x BOLSA  
1

\* Complemento Pantalón ROBLE (página 227)Cinturón PATRIC (página 402).



## CAMISA M/L PRESIDENT

- Camisa de manga larga y bolsillo.
- Confeccionada en tejido popelín de 210 hilos, 100% algodón, suave y confortable.
- Bolsillo en pecho izquierdo para tener todo accesible y resaltar el marcaje.
- Puños y cierre frontal con botones a tono.
- Costuras reforzadas en laterales, hombros, mangas y sisas que aumentan su resistencia.
- Métodos idóneos de marcaje: serigrafía, transfer, bordados, cosidos.
- Ideal como ropa laboral y uniformes corporativos.



	ADULTO					GRANDE
TALLAS	38/S	40/M	42/L	44/XL	46/XXL	48/3XL
LARGO	80	82.5	85.5	88	91	93.5
ANCHO	52	55	58	61	64	67

ALGODÓN  
100%DENSIDAD  
130 g/m<sup>2</sup>UDS x CAJA  
40UDS x BOLSA  
1

BLANCO



NEGRO



\* Complemento Pantalón chino MARTIN (página 222) Portadocumentos HENRY (página 427).

## CAMISA M/L CONDOR

- Camisa de trabajo de manga larga y dos bolsillos.
- Confeccionada en tejido sarga de 200 hilos, 100% algodón, grueso, resistente y duradero.
- Dos bolsillos en el pecho, con cierre de tapeta y botones a tono, para tener todo accesible y resaltar el marcaje.
- Costuras reforzadas en laterales, hombros, mangas y sisas que aumentan su resistencia.
- Puños y cierre frontal con botones a tono.
- Métodos idóneos de marcaje: serigrafía, transfer, bordados, cosidos.
- Ideal como ropa laboral y uniformes de trabajo.



	ADULTO					GRANDE	
TALLAS	38/S	40/M	42/L	44/XL	46/XXL	48/3XL	50/4XL
LARGO	71	73.5	76.5	79	82	85	87.5
ANCHO	52	55	58	61	64	67	70

ALGODÓN  
100%DENSIDAD  
170 g/m<sup>2</sup>UDS x CAJA  
40UDS x BOLSA  
1

AZUL AZULINA



AZUL MARINO ORIÓN



GRIS CEMENTO



\* Complemento hombre Cinturón vestir RUDOLF (página 396) Pantalón ROBLE (página 227).

CAMISA M/L MUJER **CEREMONY**

- Camisa de mujer, manga larga y bolsillo.
- Confeccionada en tejido Oxford de 200 hilos, con hilo tintado, mezcla algodón con poliéster, resistente y duradero.
- Bolsillo en pecho izquierdo para tener todo accesible y resaltar el marcaje.
- Puños y cierre frontal, de derecha a izquierda, con botones translúcidos.
- Costuras reforzadas en laterales, hombros, mangas y sisas que aumentan su resistencia.
- Métodos idóneos de marcaje: serigrafía, transfer, bordados, cosidos.
- Ideal como ropa laboral, uniformes corporativos y ropa casual.



	MUJER					
TALLAS	36/XS	38/S	40/M	42/L	44/XL	46/XXL
LARGO	64	66.5	69.5	73	75	78
ANCHO PECHO	47	50	53	56	59	62
ANCHO CINTURA	42	45	48	51	54	57

POLIESTER  
30%ALGODÓN  
70%DENSIDAD  
160 g/m<sup>2</sup>UDS x CAJA  
40UDS x BOLSA  
1

\* Complemento Pantalón softshell RUGO (página 233).

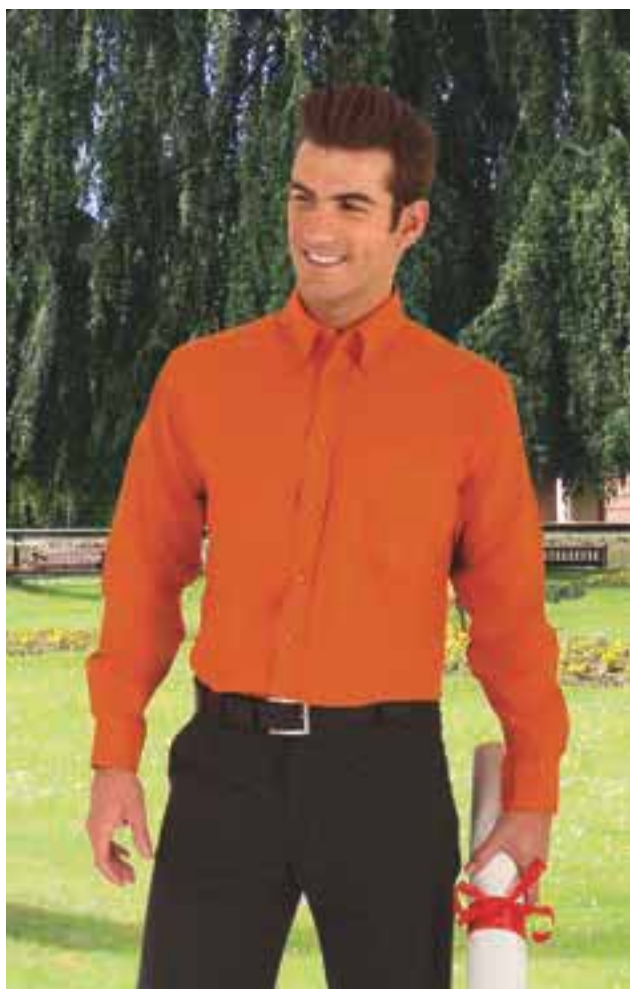
CAMISA M/L **GRADUATION**

- Camisa de manga larga y bolsillo.
- Confeccionada en tejido Oxford de 200 hilos, con hilo tintado, mezcla algodón con poliéster, resistente y duradero.
- Bolsillo en pecho izquierdo para tener todo accesible y resaltar el marcaje.
- Puños y cierre frontal con botones translúcidos, espalda con fuelle central.
- Costuras reforzadas en laterales, hombros, mangas y sisas que aumentan su resistencia.
- Métodos idóneos de marcaje: serigrafía, transfer, bordados, cosidos.
- Ideal como ropa laboral, uniformes corporativos y ropa casual.



	ADULTO						GRANDE	
TALLAS	38/S	40/M	42/L	44/XL	46/XXL	48/3XL	50/4XL	
LARGO	71	73.5	76.5	79	82	85	87.5	
ANCHO	52	55	58	61	64	67	70	

POLIESTER  
30%ALGODÓN  
70%DENSIDAD  
160 g/m<sup>2</sup>UDS x CAJA  
40UDS x BOLSA  
1

\* Complemento Pantalón chino ALEXANDER (página 222) Cinturón vestir RUDOLF (página 396).



## CAMISA M/L MUJER **PANTER**

- Camisa vaquera de mujer, manga larga y bolsillo.
- Confeccionada en tejido denim prelavado 100% algodón suave y confortable.
- Bolsillo en pecho izquierdo para tener todo accesible y resaltar el marcaje.
- Puños y cierre frontal, de derecha a izquierda, con botones efecto hueso.
- Costuras reforzadas en laterales, hombros, mangas y sisas que aumentan su resistencia.
- Métodos idóneos de marcaje: serigrafía, transfer, bordados, cosidos.
- Ideal como ropa casual y textil promocional.



	MUJER					
TALLAS	36/XS	38/S	40/M	42/L	44/XL	46/XXL
LARGO	64	66.5	68.5	70.5	72.5	74.5
ANCHO PECHO	44	46	49	51	54	56
ANCHO CINTURA	41	43	45	47	49	51

ALGODON  
100%DENSIDAD  
200 q/m2UDS x CAJA  
40UDS x BOLSA  
1

## CAMISA M/L **LION**

- Camisa vaquera de manga larga y bolsillo.
- Confeccionada en tejido denim prelavado 100% algodón suave y confortable.
- Bolsillo en pecho izquierdo para tener todo accesible y resaltar el marcaje.
- Puños y cierre frontal con botones efecto hueso, espalda con fuelle central.
- Costuras reforzadas en laterales, hombros, mangas y sisas que aumentan su resistencia.
- Métodos idóneos de marcaje: serigrafía, transfer, bordados, cosidos.
- Ideal como ropa casual y textil promocional.



	ADULTO					GRANDE	
TALLAS	38/S	40/M	42/L	44/XL	46/XXL	48/3XL	50/4XL
LARGO	77	79	81	83	85	87	89
ANCHO	55	58	61	64	67	71	75

ALGODON  
100%DENSIDAD  
200 q/m2UDS x CAJA  
40UDS x BOLSA  
1

\* Complemento Pantalón chino MARTIN (página 222).

CAMISA M/C **CLAPTON**

- Camisa de manga corta y bolsillo con cuello redondo tipo Mao.
- Confeccionada en tejido ligero de popelín de 210 hilos, mezcla algodón con poliéster resistente y duradero.
- Cuello redondo, tipo Mao, cierre frontal con botones a tono y dos pliegues en espalda que aportan comodidad.
- Bolsillo en pecho izquierdo para tener todo accesible y resaltar el marcaje.
- Costuras principales dobles y doble pespunte en bajo y mangas que aumenta su resistencia.
- Métodos idóneos de marcaje: serigrafía, vinilo, transfer.
- Ideal como ropa laboral, uniformes corporativos y uniformes de hostelería.



	ADULTO					GRANDE
TALLAS	S	M	L	XL	XXL	3XL
LARGO	71	73.5	76.5	79	82	85
ANCHO	52	55	58	61	64	67



\* Complemento Pantalón chino ALEXANDER (página 222).

CAMISA M/L **SOPRAN**

- Camisa de manga larga, bolsillo y cuello Mao.
- Confeccionada en tejido popelín de 210 hilos, mezcla algodón con poliéster, ligero, resistente y duradero.
- Cuello redondo abierto tipo Mao, que aporta comodidad y costuras reforzadas con doble pespunte que aumentan su resistencia.
- Cierre central y puños con cierre de botón para un mejor ajuste y mayor confort.
- Bolsillo reforzado en pecho izquierdo para tener todo accesible y resaltar el marcaje.
- Métodos idóneos de marcaje: serigrafía, vinilo, transfer.
- Ideal como ropa laboral, textil promocional, uniformes corporativos, uniformes de hostelería, etc.



	ADULTO					GRANDE
TALLAS	S	M	L	XL	XXL	3XL
LARGO	71	73.5	76.5	79	82	85
ANCHO	52	55	58	61	64	67



\* Complemento Cinturón vestir RUDOLF (página 396)Cinturón vestir RUDOLF (página 396)Pantalón chino ALEXANDER (página 222).



## CAMISA M/L MUJER VENEZIA

- Camisa de mujer, manga larga y bolsillo.
- Confeccionada con tejido crepe fino y ligero de tacto suave y agradable.
- Bolsillo en pecho izquierdo para tener todo accesible y resaltar el marcaje.
- Puños y cierre frontal, de derecha a izquierda, con botones a tono.
- Costuras reforzadas en laterales, hombros, mangas y sisas que aumentan su resistencia.
- Métodos idóneos de marcaje: serigrafía, transfer.
- Ideal como ropa laboral, uniformes de hostelería y uniformes corporativos.



	MUJER					
TALLAS	XS	S	M	L	XL	XXL
LARGO	61.5	64.5	67.5	70.5	73.5	76.5
ANCHO	46	49	52	55	58	61



## CAMISA M/L MUJER SHARON

- Camisa de mujer, manga larga y bolsillo.
- Confeccionada en tejido popelín ligero de 210 hilos, mezcla algodón con poliéster, resistente y duradero.
- Cuello mao, cierre central con botones de derecha a izquierda y costuras reforzadas con doble pespunte que aumentan su resistencia.
- Bolsillo reforzado en pecho izquierdo para tener todo accesible y resaltar el marcaje.
- Puños con cierre de botón para un mejor ajuste y mayor confort.
- Métodos idóneos de marcaje: serigrafía, vinilo, transfer.
- Ideal como ropa laboral, textil promocional, uniformes corporativos, uniformes de hostelería, etc.



	MUJER					
TALLAS	36/XS	38/S	40/M	42/L	44/XL	46/XXL
LARGO	64	66.5	69.5	72.5	75	78
ANCHO	47	50	53	56	59	62



\* Complemento Pantalón chino mujer ALESSIA (página 223).

CAMISA A RAYAS M/L MUJER **CORPORATION**

- Camisa de rayas, manga larga y bolsillo para mujer.
- Confeccionada en tejido Oxford de 200 hilos, con hilo tintado a rayas, mezcla algodón con poliéster, resistente y duradero.
- Bolsillo tipo parche en pecho izquierdo para tener todo accesible y resaltar el marcaje.
- Puños y cierre frontal con botones de derecha a izquierda.
- Bajo con dobladillo y costuras reforzadas en laterales, hombros, mangas y sisas que aumentan su resistencia.
- Métodos idóneos de marcaje: serigrafía, transfer, bordados, cosidos.
- Ideal como ropa casual y uniformes corporativos.



	♀	MUJER					
TALLAS	36/XS	38/S	40/M	42/L	44/XL	46/XXL	
LARGO	64	67	70	72	75	78	
ANCHO	47	50	53	56	59	62	

POLIESTER  
50%ALGODÓN  
50%DENSIDAD  
160 q/m<sup>2</sup>UDS x CAJA  
40UDS x BOLSA  
1

BLANCO/AZUL CELESTE



\* Complemento Pantalón chino mujer ALESSIA (página 223).

CAMISA A RAYAS M/L **AGENCY**

- Camisa de rayas, manga larga y bolsillo.
- Confeccionada en tejido Oxford de 200 hilos, con hilo tintado a rayas, mezcla algodón con poliéster, resistente y duradero.
- Bolsillo tipo parche en pecho izquierdo para tener todo accesible y resaltar el marcaje.
- Puños y cierre frontal con botones, pliegue central en espalda que aporta mayor movilidad.
- Bajo con dobladillo y costuras reforzadas en laterales, hombros, mangas y sisas que aumentan su resistencia.
- Métodos idóneos de marcaje: serigrafía, transfer, bordados, cosidos.
- Ideal como ropa casual y uniformes corporativos.



	ADULTO						♂	GRANDE
TALLAS	38/S	40/M	42/L	44/XL	46/XXL		48/3XL	
LARGO	71	73.5	76.5	79	82		85	
ANCHO	51	54	57	60	63		66	

POLIESTER  
50%ALGODÓN  
50%DENSIDAD  
170 q/m<sup>2</sup>UDS x CAJA  
40UDS x BOLSA  
1

BLANCO/AZUL CELESTE

\* Complemento Pantalón KENT (página 221).



## CHALECO STAFF



- Chaleco de punto con cuello de pico, cómodo y versátil.
- Confeccionado en tejido transpirable de punto tricot fino 100% acrílico Galga 12, de tacto agradable y con buena retención térmica.
- Cuello de pico en canalé, amplio, cómodo y elegante.
- Cintura y sisas de canalé elástico que se adapta cómodamente.
- Métodos idóneos de marcaje: bordados, cosidos.
- Ideal como ropa laboral, uniforme corporativo y uniforme escolar.

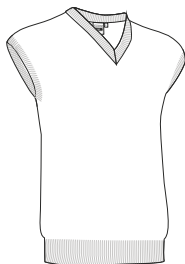

	ADULTO					GRANDE
	S	M	L	XL	XXL	
TALLAS	S	M	L	XL	XXL	3XL
LARGO	59	62	65	67	70	73
ANCHO	44	48	52	56	60	64



\* Complemento Camisa M/L OPORTO (página 142) Pantalón chino ALEXANDER (página 222).

## JERSEY PULLER

- Jersey de punto con cuello redondo, cómodo y versátil.
- Confeccionado en tejido transpirable de punto tricot fino 100% acrílico Galga 12, de tacto agradable y con buena retención térmica.
- Cuello, puños y cintura de canalé elástico que se adapta cómodamente.
- Métodos idóneos de marcaje: bordados, cosidos.
- Ideal como ropa laboral, uniforme corporativo y uniforme escolar.

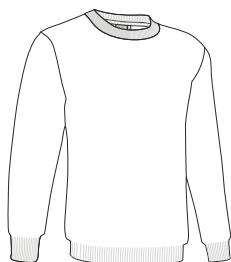

	ADULTO					GRANDE
	S	M	L	XL	XXL	
TALLAS	S	M	L	XL	XXL	3XL
LARGO	65	68	71	74	77	80
ANCHO	51	54	58	61	64	68



\* Complemento Camisa M/C OPORTO (página 141) Pantalón chino MARTIN (página 222).

# JERSEY OFFICE

- Jersey de punto con cuello de pico, cómodo y versátil.
- Confeccionado en tejido transpirable de punto tricot fino 100% acrílico Galga 12, de tacto agradable y con buena retención térmica.
- Cuello de pico en canalé, amplio, cómodo y elegante.
- Cuello, puños y cintura de canalé elástico que se adapta cómodamente.
- Métodos idóneos de marcaje: bordados, cosidos.
- Ideal como ropa laboral, uniforme corporativo y uniforme escolar.

	NIÑO			ADULTO					GRANDE
TALLAS	4/5	6/8	10/12	S	M	L	XL	XXL	3XL
LARGO	54	58	62	65	68	71	74	77	80
ANCHO	41	44	47	51	54	58	61	64	68

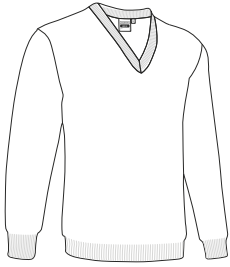

- TÉRMICO
- ACRILICO 100%
- DENSIDAD 325 g/m<sup>2</sup>
- UDS x CAJA 20
- UDS x BOLSA 1



\* Complemento mujer Camisa M/C Mujer STAR (página 143). \* Complemento niño Polo M/C PATROL (página 101).



# CHAQUETA MUJER CARDIGAN

- Chaqueta de punto de mujer, con bolsillos.
- Confeccionada en tejido transpirable de punto tricot fino 100% acrílico Galga 12, de tacto agradable y con buena retención térmica.
- Cuello de pico, puños y cintura de canalé elástico que se adapta cómodamente.
- Cierre frontal, de derecha a izquierda, con botones a tono.
- Dos bolsillo frontales delanteros en cintura para tener todo accesible.
- Métodos idóneos de marcaje: bordados, cosidos.
- Ideal como ropa laboral, uniforme corporativo y uniforme escolar.

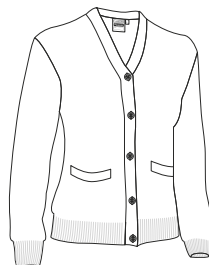

	MUJER					
TALLAS	XS	S	M	L	XL	XXL
LARGO	59	62	65	67	70	73
ANCHO	44	48	52	56	60	64

- TÉRMICO
- ACRILICO 100%
- DENSIDAD 325 g/m<sup>2</sup>
- UDS x CAJA 20
- UDS x BOLSA 1



\* Complemento Pantalón chino mujer ALESSIA (página 223) Camisa M/C Mujer STAR (página 143).

## CHAQUETA **CARDIGAN**



- Chaqueta de punto con bolsillos.
- Confeccionada en tejido transpirable de punto tricot fino 100% acrílico Galga 12, de tacto agradable y con buena retención térmica.
- Cuello de pico, puños y cintura de canalé elástico que se adapta cómodamente.
- Cierre frontal con botones a tono.
- Dos bolsillo frontales delanteros en cintura para tener todo accesible.
- Métodos idóneos de marcaje: bordados, cosidos.
- Ideal como ropa laboral, uniforme corporativo y uniforme escolar.



TALLAS	ADULTO					GRANDE
	S	M	L	XL	XXL	3XL
LARGO	65	68	71	74	77	80
ANCHO	50	54	58	62	66	70



\* Complemento Camisa M/C OPORTO (página 141) Pantalón chino ALEXANDER (página 222).

## JERSEY **COMANDO**

- Jersey de trabajo reforzado en codos y hombros, con cuello redondo.
- Confeccionado en tejido transpirable de punto tricot grueso 100% acrílico Galga 7, de tacto agradable y con alta retención térmica.
- Bolsillo de sarga en pecho izquierdo, con tapeta y velcro (incluye abertura para guardar bolígrafo), para tener todo accesible y resaltar el marcaje.
- Cuello, cintura y puños de canalé con elástico que se adapta cómodamente.
- Refuerzo de sarga en codos, hombros y bolsillo, que aumenta su durabilidad en las zonas de mayor desgaste.
- Métodos idóneos de marcaje: vinilo, serigrafía, bordados, cosidos.
- Ideal como ropa laboral y uniformes de trabajo.



TALLAS	ADULTO					GRANDE
	S	M	L	XL	XXL	3XL
LARGO	63	66	69	72	75	78
ANCHO	52	55	58	61	64	67



\* Complemento Pantalón CHISPA (página 230).

# JERSEY RANDY

- Jersey de trabajo con bolsillo y media cremallera.
- Confeccionado en tejido de punto tricot con perchado interior para mayor retención térmica y confort.
- Cuello alto con cierre de media cremallera central que aporta calidez o ventilación adicional, según la estación del año.
- Puños y cintura con canalé elástico que se adapta cómodamente, bolsillo tipo Napoleón en pecho izquierdo con cierre de cremallera para tener todo accesible y resaltar el marcaje.
- Refuerzo en codos, canesú en hombros y bolsillo de tejido plano, que aumenta su durabilidad en las zonas de mayor desgaste.
- Métodos idóneos de marcaje: bordados, cosidos, vinilo, serigrafía.
- Ideal como ropa laboral y uniformes de trabajo.

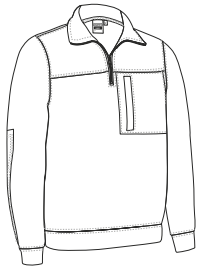

	ADULTO					GRANDE
TALLAS	S	M	L	XL	XXL	3XL
LARGO	64	67	70	73	76	79
ANCHO	53	56	59	62	65	68

TÉRMICO  
 POLIESTER 100%  
 DENSIDAD 325 q/m2  
 UDS x CAJA 20  
 UDS x BOLSA 1



\* Complemento Pantalón ROBLE (página 227) Camiseta WAVE (página 30).

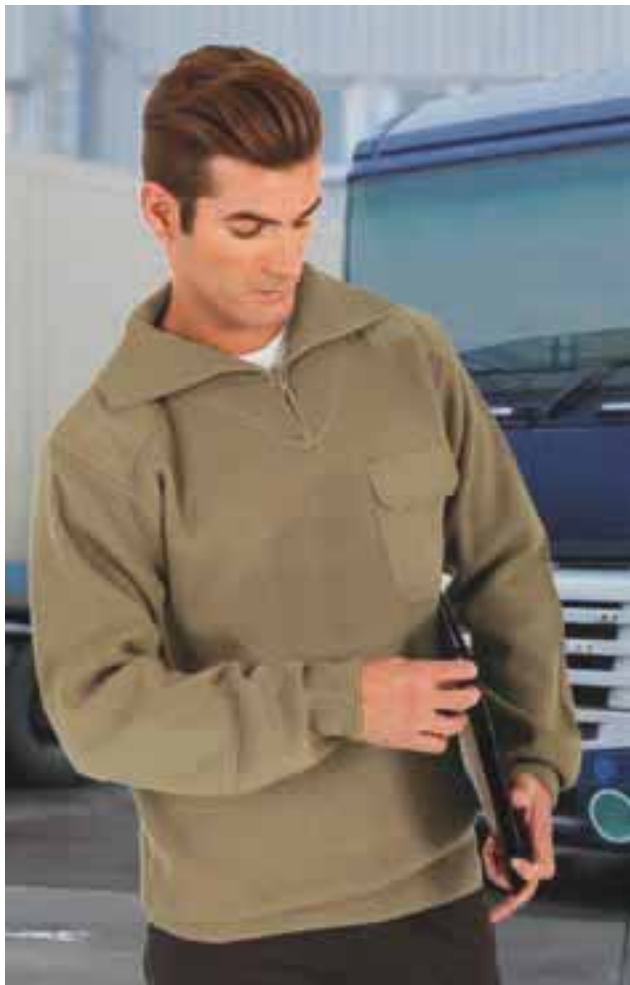

# JERSEY DRIVER

- Jersey de trabajo reforzado con cuello alto y media cremallera.
- Confeccionado en tejido transpirable de punto tricot grueso 100% acrílico Galga 7, de tacto agradable y con alta retención térmica.
- Bolsillo de sarga en pecho izquierdo, con tapeta y velcro (incluye abertura para guardar bolígrafo), para tener todo accesible y resaltar el marcaje.
- Cuello alto con cierre de media cremallera que aporta calidez o ventilación adicional, según la estación del año.
- Refuerzo de sarga en codos, hombros y bolsillo, que aumenta su durabilidad en las zonas de mayor desgaste.
- Métodos idóneos de marcaje: bordados, cosidos, vinilo, serigrafía.
- Ideal como ropa laboral y uniformes de trabajo.



	ADULTO					GRANDE
TALLAS	S	M	L	XL	XXL	3XL
LARGO	63	66	69	72	75	78
ANCHO	52	55	58	61	64	67

EXTRA TERM  
 ACRILICO 100%  
 DENSIDAD 475 q/m2  
 UDS x CAJA 20  
 UDS x BOLSA 1



\* Complemento Pantalón ROBLE (página 227).



## CHAQUETA VESPA

- Chaqueta de punto con cuello alto y cremallera entera.
- Confeccionada en tejido transpirable de punto tricot grueso 100% acrílico Galga 5, de tacto agradable y con alta retención térmica.
- Cuello, cintura y puños de canalé elástico que se adapta cómodamente.
- Dos bolsillos en laterales para tener todo accesible.
- Cierre central con cremallera entera a tono con la chaqueta.
- Métodos idóneos de marcaje: bordados, cosidos.
- Ideal como ropa laboral en estación invernal o ambientes fríos.



TALLAS	ADULTO					GRANDE
	S	M	L	XL	XXL	3XL
LARGO	64	67	70	73	76	79
ANCHO	49	53	57	60	63	66



\* Complemento Pantalón ROBLE (página 227) Sudadera OPEN (página 126).

## CHAQUETA ARCE

- Chaqueta de punto con cuello alto, reforzada, con cierre de cremallera entera y diseño bicolor.
- Confeccionada en tejido transpirable de punto tricot grueso 100% acrílico Galga 5, de tacto agradable y con alta retención térmica.
- Cuello, cintura y puños de canalé elástico que se adapta cómodamente.
- Refuerzos de sarga en codos y bolsillo del pecho que aumentan su durabilidad en las zonas de mayor desgaste.
- Dos bolsillos en laterales y un bolsillo en pecho izquierdo con cierre de cremallera, para tener todo accesible y resaltar el marcaje.
- Métodos idóneos de marcaje: serigrafía, bordados, cosidos.
- Ideal con ropa laboral en estación invernal o ambientes fríos.



TALLAS	ADULTO					GRANDE
	S	M	L	XL	XXL	3XL
LARGO	64	67	70	73	76	79
ANCHO	49	53	57	60	63	66

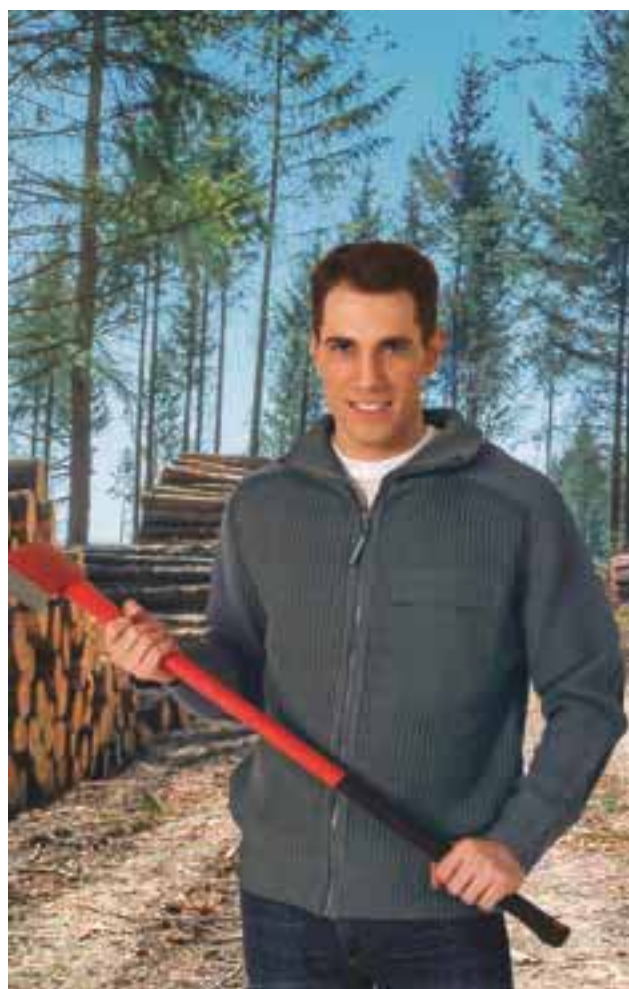

\* Complemento Camiseta WAVE (página 30).

## CHAQUETA POLAR JASON

- Forro polar con bolsillos, económico y versátil.
- Confeccionado en tejido polar con anti-pilling exterior y perchado interior que aporta alta retención térmica.
- Cuello alto de doble capa, con cierre frontal de cremallera entera para mayor calidez y confort.
- Puños con goma fruncida y cintura con doble respunte que aumenta su resistencia.
- Dos bolsillos oblicuos en la cintura con cierre de cremallera para tener todo accesible.
- Métodos idóneos de marcaje: bordados, cosidos.
- Ideal como ropa laboral, textil promocional y ropa casual.



	ADULTO					3 <sup>º</sup>	3XL
TALLAS	S	M	L	XL	XXL	3XL	
LARGO	67	70	73	76	79	82	
ANCHO	53	56	59	62	65	68	



\* Complemento Gorro polar SLIDE (página 345) Guantes DANUBIO (página 351).



\* Complemento Guantes DANUBIO (página 351).

## CHAQUETA POLAR MUJER GLACE

- Forro polar con cremallera entera para mujer, corte entallado.
- Confeccionado en tejido micro-polar tupido con anti-pilling exterior y perchado interior que aporta alta retención térmica.
- Cuello alto de doble capa y cierre frontal de cremallera entera para mayor calidez y confort.
- Costuras reforzadas en bajo, laterales, mangas y sisas que aumentan su resistencia.
- Dos bolsillos verticales en la cintura con cierre de cremallera para tener todo accesible.
- Métodos idóneos de marcaje: bordados, cosidos.
- Ideal como ropa laboral, textil promocional, ropa deportiva y ropa casual.



	MUJER					
TALLAS	XS	S	M	L	XL	XXL
LARGO	60	63	66	69	72	75
ANCHO	46	49	52	55	58	61



# CHAQUETA POLAR DAKOTA

-Forro polar, su inmejorable relación calidad-precio y su amplia gama de colores y tallas, hacen que sea nuestro polar más vendido.

-Confeccionado en tejido micro-polar tupido con anti-pilling exterior, y perchado interior que aporta alta retención térmica.

-Cuello alto de doble capa y cierre de cremallera entera para mayor calidez y confort, cinta interior en el cuello y refuerzo semicircular en la espalda que mantiene su forma.

-Puños con goma fruncida y cintura recta con cordón elástico y freno para mejor ajuste y mayor comodidad.

-Dos bolsillos oblicuos en la cintura, con cremallera y tapeta, para tener todo accesible.

-Métodos idóneos de marcateje: bordados, cosidos.

-Ideal como ropa laboral, textil promocional, ropa deportiva y ropa casual.



	NIÑO			ADULTO					$\frac{3}{4}$	3XL	$\frac{3}{4}$	4XL
TALLAS	4/5	6/8	10/12	S	M	L	XL	XXL		3XL		4XL
LARGO	53	58	63	66	69	72	75	78		81		84
ANCHO	41	45	49	53	56	59	62	65		68		71



\* Complemento mujer Camiseta PARIS (página 49). \* Complemento niño Camiseta COMIC (página 29). \* Complemento hombre Camiseta WAVE (página 30).



## JERSEY POLAR DAFNE

- Jersey polar de mujer, con media cremallera y corte entallado.
- Confeccionado en tejido micro-polar ligero con perchado anti-pilling exterior y perchado interior que aporta buena retención térmica.
- Cuello alto de doble capa con cierre de media cremallera que aporta calidez y ventilación adicional, según la estación del año.
- Incluye protector de barbilla para mayor confort.
- Doble costura en cuello, hombros, puños y bajo que aumenta su resistencia.
- Métodos idóneos de marcaje: bordados, cosidos.
- Ideal como ropa laboral, ropa casual y textil promocional.



	MUJER					
TALLAS	XS	S	M	L	XL	XXL
LARGO	62	65	68	71	74	76.5
ANCHO	46	49	52	55	58	61



## CHAQUETA POLAR JAMES

- Forro polar con dos bolsillos.
- Confeccionado en tejido micro-polar tupido con anti-pilling exterior y perchado interior que aporta alta retención térmica.
- Cuello alto de doble capa y cierre de cremallera entera para mayor calidez y confort.
- Puños y cintura con ribete elástico que se ajusta cómodamente.
- Dos bolsillos oblicuos en la cintura con cierre de cremallera para tener todo accesible.
- Métodos idóneos de marcaje: bordados, cosidos.
- Ideal como ropa laboral, ropa deportiva y textil promocional.



	ADULTO					GRANDE
TALLAS	S	M	L	XL	XXL	3XL
LARGO	67	70	73	76	79	82
ANCHO	53	56	59	62	65	68



\* Complemento Pantalón ORION (página 236) Camiseta EAGLE (página 29).



## CHAQUETA POLAR WIND



\* Complemento Sudadera OPEN (página 126) Pantalón QUARTZ (página 225).

- Forro polar grueso con dos bolsillos.
- Confeccionado en tejido micro-polar grueso de doble capa que aporta alta retención térmica con anti-pilling en ambas caras para un mejor acabado.
- Cuello alto de doble capa y cierre de cremallera entera para mayor calidez y confort, cinta interior en el cuello y refuerzo semicircular en la espalda que mantiene su forma.
- Puños con goma fruncida y cintura recta con cordón elástico y freno para mejor ajuste y mayor comodidad.
- Dos bolsillos oblicuos en la cintura, con cierre de cremallera y tapeta, para tener todo accesible.
- Métodos idóneos de marcaje: bordados, cosidos.
- Ideal como ropa laboral, ropa deportiva y textil promocional.



	ADULTO					GRANDE
TALLAS	S	M	L	XL	XXL	3XL
LARGO	67	70	73	76	79	82
ANCHO	53	56	59	62	65	68



## CHAQUETA POLAR WARRIOR

- Forro polar grueso con tres bolsillos.
- Confeccionado en tejido micro-polar grueso y tupido, con anti-pilling exterior y perchado aborregado interior que aporta alta retención térmica.
- Cuello alto de doble capa y cierre de cremallera entera para mayor calidez y confort.
- Puños con goma fruncida y cintura recta con cordón elástico y freno para mejor ajuste y mayor comodidad.
- Dos bolsillos oblicuos en la cintura y un bolsillo vertical en el pecho izquierdo con cremallera y tapeta, para tener todo accesible y resaltar el marcaje.
- Métodos idóneos de marcaje: bordados, cosidos.
- Ideal como ropa laboral, textil promocional y ropa deportiva.



	ADULTO					GRANDE
TALLAS	S	M	L	XL	XXL	3XL
LARGO	67	70	73	76	79	82
ANCHO	53	56	59	62	65	68



\* Complemento Pantalón ROBLE (página 227) Sudadera DUBLIN (página 128).

## CHAQUETA POLAR SIBERIAN

- Forro polar con borreguillo y dos bolsillos.
- Confeccionado con doble capa de tejido: exterior micro-polar tupido con anti-pilling e interior borreguillo vigoré que aporta muy buena retención térmica.
- Cuello alto de doble capa con cierre de cremallera entera para mayor calidez y confort.
- Puños con goma fruncida y cintura con cordón elástico y freno para un mejor ajuste y mayor comodidad.
- Dos bolsillos oblicuos en la cintura con cierre de cremallera para tener todo accesible.
- Métodos idóneos de marcaje: bordados, cosidos.
- Ideal como ropa laboral, ropa deportiva, textil promocional y ropa casual.



	ADULTO					
TALLAS	XS	S	M	L	XL	XXL
LARGO	65	68	71	74	77	80
ANCHO	52	55	58	61	64	67



\* Complemento Gorro de punto WINTER (página 345) Bufanda polar GLACIAL (página 351).

## CHAQUETA POLAR NEVADA

- Forro polar reforzado con diseño bicolor.
- Confeccionado en tejido micro-polar grueso de doble capa que aporta alta retención térmica con anti-pilling en ambas caras para un mejor acabado.
- Refuerzo en codos, hombros y bolsillo en tejido Rip-Stop, que aumenta su durabilidad en zonas de mayor desgaste, cinta interior en el cuello y refuerzo semicircular en la espalda que mantiene su forma.
- Puños con goma fruncida, cintura recta con cordón elástico y freno para mejor ajuste y mayor comodidad.
- Dos bolsillos oblicuos en la cintura y un bolsillo en el pecho izquierdo, con cierre de cremallera y tapeta, para tener todo accesible y resaltar el marcaje.
- Métodos idóneos de marcaje: bordados, cosidos.
- Ideal como ropa laboral, textil promocional, ropa deportiva, deportes de aventura y ropa casual.

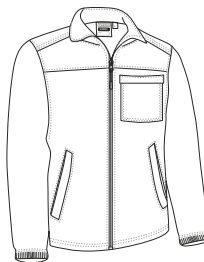

	ADULTO						GRANDE
TALLAS	XS	S	M	L	XL	XXL	3XL
LARGO	64	67	70	73	76	79	82
ANCHO	50	53	56	59	62	65	68



\* Complemento Sudadera OPEN (página 126) Pantalón trekking HILL (página 218).



\* Complemento Pantalón DARKO (página 238).

## CHAQUETA POLAR **BASSET**

- Forro polar reforzado y con tres bolsillos.
- Confeccionado en tejido micro-polar tupido con perchado anti-pilling exterior y perchado interior que aporta buena retención térmica.
- Refuerzo en codos, hombros y bolsillo de tejido plano, que aumenta su durabilidad en zonas de mayor desgaste.
- Cuello alto de doble capa con cierre de cremallera entera para mayor calidez y confort.
- Dos bolsillos oblicuos en la cintura y un bolsillo en el pecho izquierdo, con cierre de cremallera y tapeta, para tener todo accesible y resaltar el marcaje.
- Métodos idóneos de marcaje: bordados, cosidos.
- Ideal como ropa laboral y textil promocional.



TALLAS	ADULTO					GRANDE
	S	M	L	XL	XXL	
LARGO	67	70	73	76	79	82
ANCHO	53	56	59	62	65	68



TÉRMICO



POLIESTER 100%

DENSIDAD 300 q/m<sup>2</sup>

UDS x CAJA 20



UDS x BOLSA 1



AZUL MARINO ORIÓN



GRIS CEMENTO



NEGRO

## JERSEY POLAR **WILLIE**

- Jersey polar reforzado, de cuello alto con media cremallera.
- Confeccionado en tejido micro-polar tupido con anti-pilling exterior, y perchado interior que aporta alta retención térmica, reforzado con tejido softshell en canesú delantero y trasero y con tejido bi-elástico en coderas.
- Cuello alto de doble capa con cierre de media cremallera para mayor calidez y confort.
- Puños y cintura de canalé elástico que se adapta cómodamente.
- Incluye dos departamentos para bolígrafos en la parte superior de ambas mangas para mejor accesibilidad.
- Métodos idóneos de marcaje: bordados, cosidos, serigrafía (en la parte softshell).
- Ideal como ropa laboral, uniformes de trabajo y textil promocional.



TALLAS	ADULTO					3XL
	S	M	L	XL	XXL	
LARGO	68.5	71.5	74.5	77.5	80.5	83.5
ANCHO	52	55	58	61	64	67



EXTRA TERM



POLIESTER 100%

DENSIDAD 300 q/m<sup>2</sup>

UDS x CAJA 20



UDS x BOLSA 1



AZUL MARINO ORIÓN



NEGRO



\* Complemento Pantalón BRODY (página 235) Polo M/L HURRICANE (página 119).

## CHAQUETA POLAR GLASTONBURY

- Forro polar reforzado y tres bolsillos.
- Confeccionado en tejido polar Jacquard grueso con perchado interior para mayor retención térmica y refuerzos con tejido Canvas, en las zonas de mayor desgaste para mayor resistencia y durabilidad.
- Cuello alto de doble capa y cierre de cremallera entera para mayor calidez y confort.
- Mangas y cintura con acabado en vivo elástico para un mejor ajuste y mayor confort.
- Dos bolsillos oblicuos en cintura con cierre de cremallera para tener todo accesible y tejido polar interior para mayor calidez, un bolsillo vertical reforzado con cierre de cremallera en pecho izquierdo para resaltar el marcaje.
- Métodos idóneos de marcaje: bordados, cosidos.
- Ideal como ropa laboral.

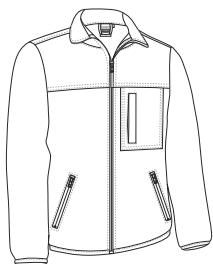

TALLAS	ADULTO					GRANDE
	S	M	L	XL	XXL	
LARGO	67	70	73	76	79	82
ANCHO	53	56	59	62	65	68

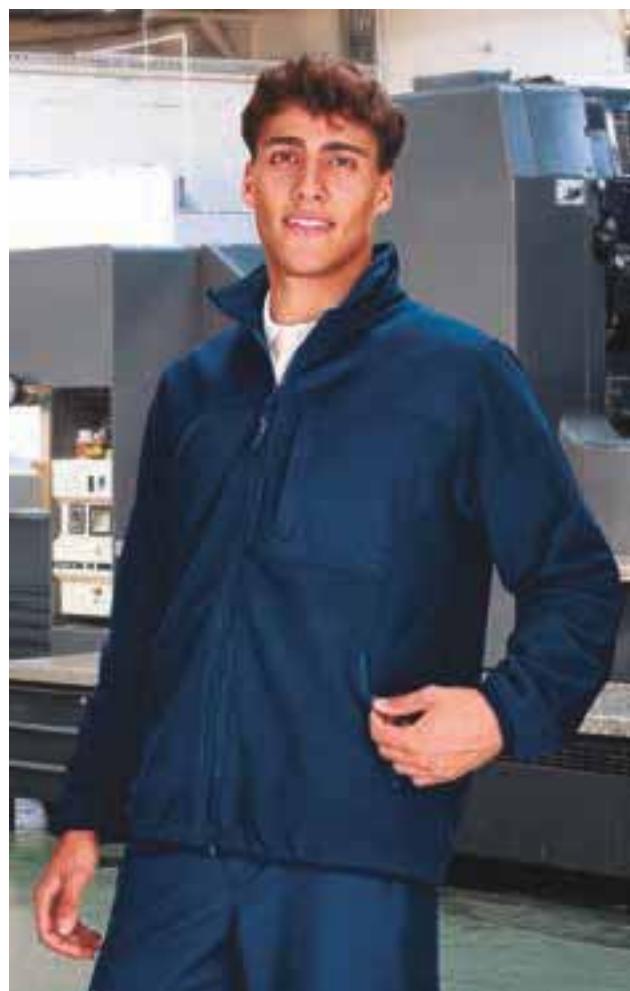

\* Complemento Pantalón RONDA (página 230) Camiseta WAVE (página 30).



## CHAQUETA POLAR MONTROSE

- Forro polar grueso.
- Confeccionado en tejido micro-polar grueso que aporta alta retención térmica, con perchado anti-pilling interior y exterior para un mejor acabado.
- Cuello alto de doble capa y cierre de cremallera entera para mayor calidez y confort.
- Puños y cintura con canalé elástico que se adapta cómodamente.
- Dos bolsillos oblicuos en cintura para tener todo accesible y uno vertical en pecho izquierdo con refuerzo en tejido Canvas para resaltar el marcaje, todos con cremallera.
- Métodos idóneos de marcaje: bordados, cosidos.
- Ideal como ropa laboral y actividades en exteriores.

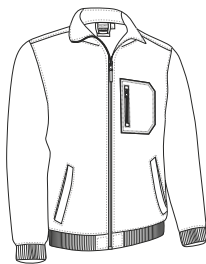

TALLAS	ADULTO					3XL
	S	M	L	XL	XXL	
LARGO	67	70	73	76	79	82
ANCHO	54	57	60	63	66	69



\* Complemento Pantalón multibolsillos BERGAMO (página 234) Polo técnico M/L BUIN (página 121).

# POLAR TREKKING

- Jersey polar con cuello alto y media cremallera.
- Confeccionado en tejido micro-polar ligero con anti-pilling exterior para un mejor acabado, y perchado interior que aporta buena retención térmica y confort.
- Cuello alto de doble capa con cierre de media cremallera central que aporta calidez o ventilación adicional, según la estación del año.
- Incluye protector de barbilla para mayor comodidad y confort.
- Doble costura en cuello, hombros, puños y bajo que aumenta su resistencia.
- Métodos idóneos de marcaje: bordados, cosidos.
- Ideal como ropa laboral, textil promocional, ropa deportiva, deportes de aventura y ropa casual.



	PEQUEÑA		ADULTO					GRANDE
TALLAS	XS	S	M	L	XL	XXL	3XL	
LARGO	67.5	70.5	73.5	76.5	79.5	82.5	85.5	
ANCHO	50	53	56	59	62	65	68	



\* Complemento hombre Pantalón trekking DATOR (página 217). \* Complemento mujer Pantalón trekking HILL (página 218).



POLAR **CALGARY**

- Sudadera polar con cuello redondo.
- Confeccionada en tejido polar ligero con anti-pilling exterior y perchado interior que aporta buena retención térmica y confort.
- Mangas sin puño y cintura recta con doble costura que aumenta su resistencia.
- Métodos idóneos de marcaje: bordados, cosidos.
- Ideal como textil promocional, ropa laboral, ropa deportiva y ropa casual.

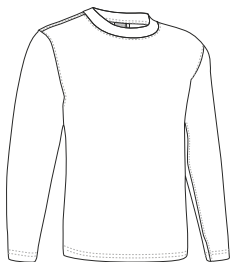

TALLAS	ADULTO				
	S	M	L	XL	XXL
LARGO	66	69	72	75	78
ANCHO	52	55	58	61	64

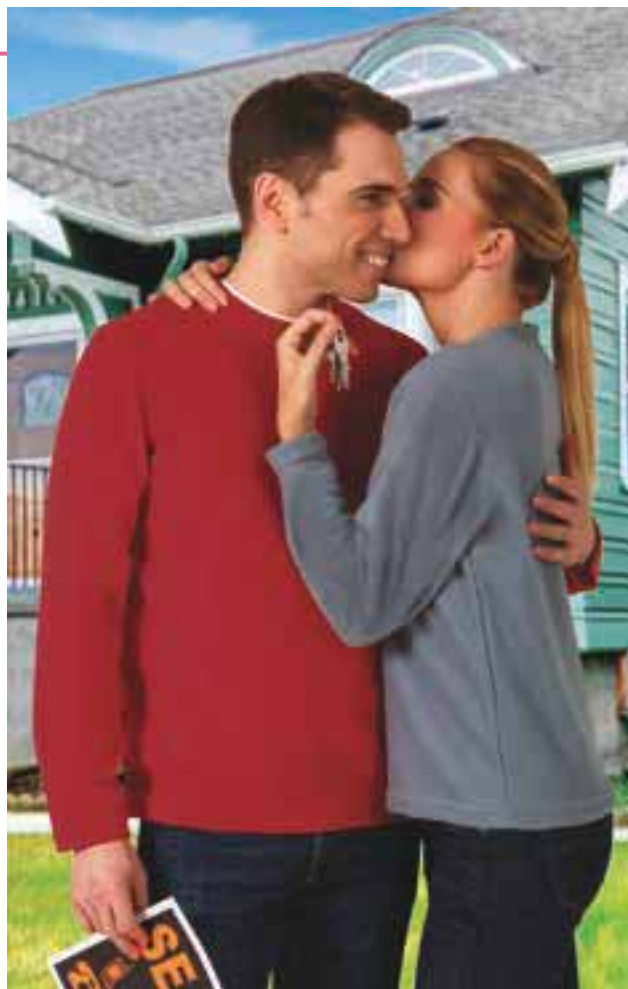
JERSEY POLAR **IDAHO**

- Jersey polar con media cremallera.
- Confeccionado en tejido polar con anti-pilling exterior y perchado interior para mayor retención térmica.
- Cuello alto con cierre de media cremallera que incluye protector de barbilla para mayor comodidad.
- Mangas sin puño, cintura recta, cuello, hombros, sisas y bajo con doble costura que aumenta su resistencia.
- Métodos idóneos de marcaje: bordados, cosidos.
- Ideal como ropa deportiva, ropa laboral y actividades físicas al aire libre.



TALLAS	ADULTO					3	3XL
	S	M	L	XL	XXL	3XL	3XL
LARGO	70.5	73.5	76.5	79.5	82.5	85.5	85.5
ANCHO	53	56	59	62	65	68	68



\* Complemento Camiseta WAVE (página 30).

# CHAQUETA POLAR THUNDER

- Forro polar bicolor con bolsillos.
- Confeccionado en tejido micro-polar tupido con anti-pilling exterior, y perchado interior que aporta alta retención térmica.
- Cuello alto de doble capa y cierre frontal de cremallera entera para mayor calidez y confort, cinta interior en el cuello y refuerzo semicircular en la espalda que mantiene su forma.
- Puños con goma fruncida y cintura recta con cordón elástico y freno para mejor ajuste y mayor comodidad.
- Dos bolsillos oblicuos en la cintura, con cierre de cremallera y tapeta, para tener todo accesible.
- Métodos idóneos de marcateje: bordados, cosidos.
- Ideal como ropa laboral, uniformes de trabajo y para combinar con el resto de la colección THUNDER: camiseta, pantalón, sudadera, chaleco, polos, chaqueta softshell, parka, etc.

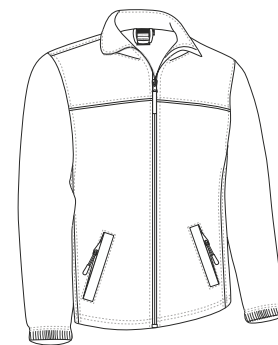

	ADULTO					GRANDE
TALLAS	S	M	L	XL	XXL	3XL
LARGO	67	70	73	75.5	78	81
ANCHO	53	56	59	62	65	67.5



\* Complemento Camiseta DENVER (página 45) Pantalón THUNDER (página 228).



Las prendas que contengan más de un color han de ser lavadas en frío, con mayor cuidado, usando un detergente adecuado. Secar inmediatamente sin tiempo de espera en remojo.

## CHAQUETA POLAR PACIFIC

- Forro polar con dos bolsillos y diseño tricolor.
- Confeccionado en tejido micro-polar tupido con anti-pilling exterior y perchado interior que aporta alta retención térmica.
- Canesú delantero y trasero combinado a contraste con el cuerpo y vivo blanco.
- Cuello alto de doble capa y cierre de cremallera entera, para mayor calidez y confort.
- Dos bolsillos oblicuos en la cintura, con cierre de cremallera, para tener todo accesible.
- Métodos idóneos de marcaje: bordados, cosidos.
- Ideal como ropa laboral, textil promocional, ropa deportiva, deportes de aventura y ropa casual.



	NIÑO			ADULTO				
TALLAS	4/5	6/8	10/12	S	M	L	XL	XXL
LARGO	51	56	61	67	70	73	76	79
ANCHO	39	43	47	52	55	58	61	64

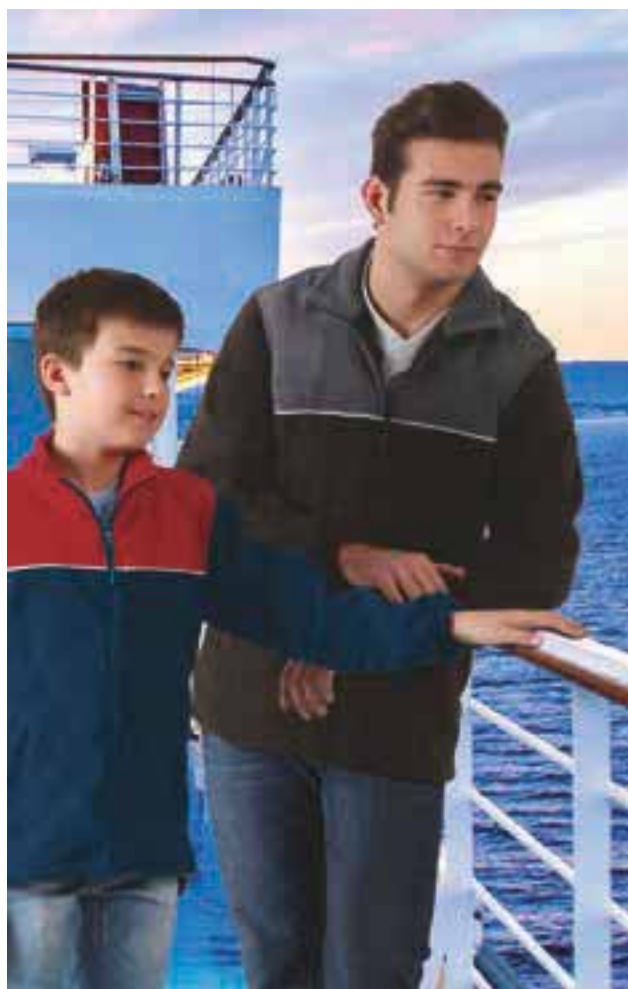

\* Complemento hombre Camiseta SUN (página 28). \* Complemento niño Camiseta BIKE (página 26).

Las prendas que contengan más de un color han de ser lavadas en frío, con mayor cuidado, usando un detergente adecuado. Secar inmediatamente sin tiempo de espera en remojo.

## CHAQUETA POLAR BUFFALO

- Forro polar con dos bolsillos.
- Confeccionado en tejido micro-polar jaspeado con anti-pilling para un mejor acabado.
- Cuello alto y cierre de cremallera entera para mayor calidez y confort.
- Puños y cintura con ribete elástico que se ajusta cómodamente.
- Dos bolsillos oblicuos con cierre de cremallera para tener todo accesible.
- Métodos idóneos de marcaje: bordados, cosidos.
- Ideal como ropa laboral, ropa deportiva, ropa casual y textil promocional.



	ADULTO					3XL	3XL
TALLAS	S	M	L	XL	XXL		
LARGO	67	70	73	76	79		82
ANCHO	53	56	59	62	65		68



\* Complemento Pantalón trekking JASPER (página 219).



# CHAQUETA SOFTSHELL **HORIZON**

- Chaqueta softshell, su inmejorable relación calidad-precio y su amplia variedad de colores hacen que sea una de nuestras prendas softshell más vendidas.
- Confeccionada en tejido softshell elástico de tres capas (exterior plana hidrófuga, intermedia transpirable e interior micro-polar) con efecto cortavientos, hidro-repelente y alta retención térmica.
- Cuello alto de doble capa con cierre de cremallera entera que incluye protector de barbilla para mayor calidez y confort.
- Puños rectos, cintura con cordón elástico y freno para mejor ajuste y mayor comodidad.
- Dos bolsillos oblicuos con cierre de cremallera para tener todo accesible.
- Métodos idóneos de marcateje: bordados, cosidos y termo-adhesivos anti-sublimación.
- Ideal como ropa laboral, ropa deportiva, textil promocional y ropa casual.



SOFTSHELL

	NIÑO				ADULTO					GRANDE
TALLAS	3	4/5	6/8	10/12	S	M	L	XL	XXL	3XL
LARGO	48	53	58	63	67	70	73	76	79	82
ANCHO	38	42	46	50	54	57	60	63	66	69



## CHAQUETA SOFTSHELL MUJER **CECILE**

- Chaqueta softshell de mujer con corte entallado.
- Confeccionada en tejido softshell elástico de tres capas (exterior plana hidrófuga, intermedia transpirable e interior micro-polar) con efecto cortavientos, hidro-repelente y alta retención térmica.
- Cuello alto de doble capa con cierre de cremallera entera que incluye protector de barbilla para mayor calidez y confort.
- Dos bolsillos verticales en la cintura con cierre de cremallera para tener todo accesible.
- Métodos idóneos de marcaje: bordados, cosidos y termo-adhesivos anti-sUBLIMACIÓN.
- Ideal como ropa laboral, textil promocional y ropa casual.



	MUJER					
TALLAS	XS	S	M	L	XL	XXL
LARGO	62	65	68	71	74	77
ANCHO	46	49	52	55	58	61

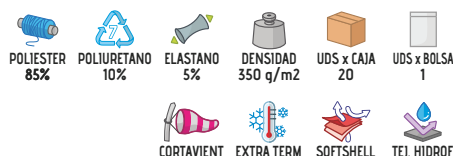

## CHAQUETA SOFTSHELL **RONCES**

- Chaqueta softshell con puños elásticos y dos bolsillos.
- Confeccionada en tejido softshell elástico de tres capas (exterior hidrófuga, intermedia transpirable e interior micro-polar) con efecto cortavientos, hidro-repelente y de alta retención térmica.
- Cuello alto de doble capa y cierre de cremallera entera para mayor calidez y confort.
- Cintura recta con cordón elástico y freno para mejor ajuste y mayor comodidad.
- Dos bolsillos oblicuos en la cintura, con cierre de cremallera y tapeta, para tener todo accesible.
- Métodos idóneos de marcaje: bordados, cosidos y termo-adhesivos anti-sUBLIMACIÓN.
- Ideal como ropa laboral, ropa deportiva, textil promocional y ropa casual.

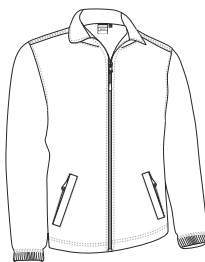

	NIÑO					ADULTO					3	3XL
TALLAS	3	4/5	6/8	10/12	S	M	L	XL	XXL	3XL		
LARGO	45	50	55	60	66	69	72	75	78	81		
ANCHO	35	39	43	47	51.5	54.5	57.5	60.5	64	68		

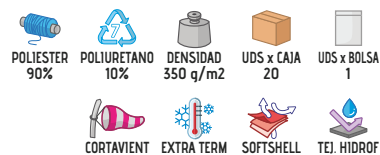

\* Complemento niño Polo M/L PREDATOR (página 117).

New



\* Complemento Pantalón trekking JASPER (página 219) Sudadera OPEN (página 126).

## CHAQUETA SOFTSHELL ROUGH

- Chaqueta softshell con refuerzos bicolor.
- Confeccionada en tejido softshell elástico de tres capas (exterior plana hidrófuga, intermedia transpirable e interior micro polar) con efecto cortavientos, hidro-repelente y alta retención térmica, refuerzos de tejido Rip-Stop extra-resistente e impermeable que aumenta su durabilidad en las zonas de mayor desgaste.
- Cuello alto de doble capa con tejido borreguillo en el interior, cierre de cremallera entera con tirador para mayor calidez y confort.
- Puños y cintura de canalé elástico que se adapta cómodamente.
- Dos bolsillos oblicuos en cintura con tirador y uno vertical en pecho izquierdo, todos con cremallera para tener todo accesible.
- Métodos idóneos de marcaje: bordados, cosidos y termo-adhesivos anti-sUBLIMACIÓN.
- Ideal como ropa laboral, ropa deportiva, ropa de trekking y textil promocional.

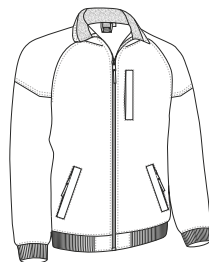

	ADULTO					3/3	3XL
TALLAS	S	M	L	XL	XXL		3XL
LARGO	70	73	75.5	78	81		83.5
ANCHO	54	57	60	63	66		69



## CHAQUETA SOFTSHELL PEAK

- Chaqueta softshell con tres bolsillos y diseño bicolor.
- Confeccionada en tejido softshell elástico de tres capas (exterior punto elástico hidrófugo, intermedia transpirable e interior micro-polar) con efecto cortavientos, hidro-repelente y alta retención térmica.
- Cuello alto de doble capa con cierre de cremallera entera que incluye protector de barbilla para mayor confort.
- Puños y cintura con goma elástica interior fruncida que se adaptan cómodamente.
- Dos bolsillos verticales en la cintura y uno en el pecho izquierdo con cierre de cremallera para tener todo accesible y resaltar el marcaje.
- Métodos idóneos de marcaje: bordados, cosidos y termo-adhesivos anti-sUBLIMACIÓN.
- Ideal como ropa laboral, ropa deportiva y textil promocional.



	NIÑO				ADULTO				
TALLAS	3	4/5	6/8	10/12	S	M	L	XL	XXL
LARGO	47	52	57	62	66	69	72	75	78
ANCHO	36	40	44	48	53	56	59	62	65

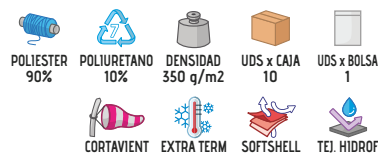

\* Complemento Pantalón trekking HILL (página 218).

## CHAQUETA SOFTSHELL GRIZZLY

- Chaqueta softshell con tres bolsillos.
- Confeccionada en tejido softshell elástico grueso de tres capas (exterior plana hidrófuga, intermedia transpirable e interior micro-polar) hidro-repelente con efecto cortavientos y alta retención térmica.
- Cuello alto de doble capa con cierre de cremallera entera que incluye protector de barbilla para mayor calidez y confort.
- Puños regulables mediante velcro, cintura con cordón regulador y freno para un mejor ajuste y comodidad.
- Dos bolsillos verticales en la cintura y uno en el pecho izquierdo con cierre de cremallera para tener todo accesible y resaltar el marcaje.
- Métodos idóneos de marcaje: bordados, cosidos y termo-adhesivos anti-sUBLIMACIÓN.
- Ideal como ropa laboral, textil promocional y ropa casual.



	ADULTO					3XL
TALLAS	S	M	L	XL	XXL	3XL
LARGO	69	71.5	74.5	77.5	80.5	83.5
ANCHO	55	57.5	60	62.5	65	67.5



\* Complemento Camiseta RACING (página 27).

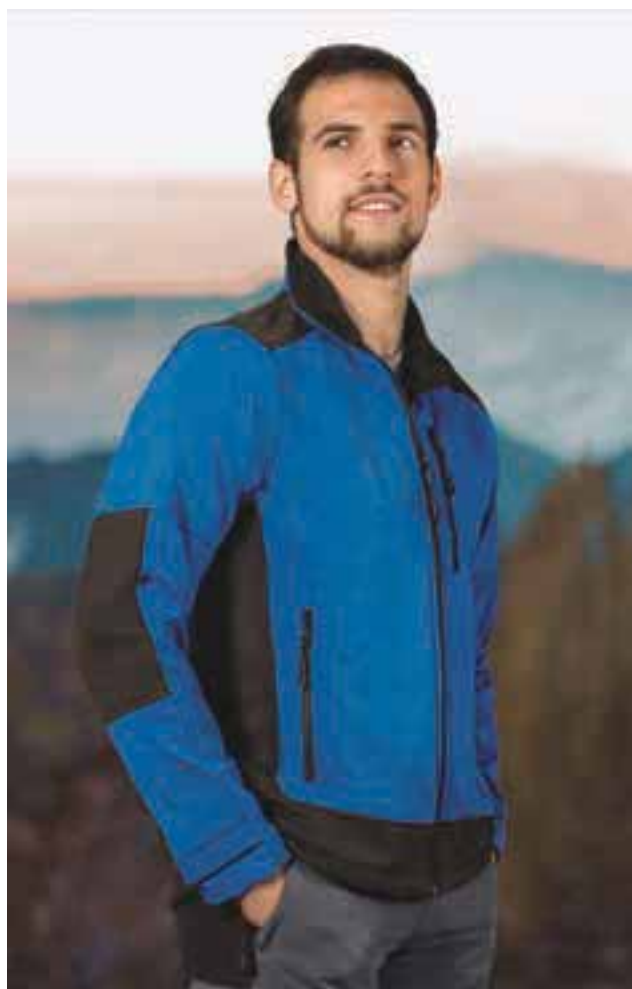

## CHAQUETA SOFTSHELL SAPONI

- Chaqueta softshell con tres bolsillos y diseño bicolor.
- Confeccionada en tejido softshell elástico de tres capas (exterior plana hidrófuga, intermedia transpirable e interior micro-polar) con efecto cortavientos, hidro-repelente y alta retención térmica.
- Cuello alto de doble capa con cierre de cremallera entera que incluye protector de barbilla para mayor confort.
- Puños regulables mediante velcro, cintura con cordón regulador y freno para un mejor ajuste y mayor comodidad.
- Dos bolsillos verticales en la cintura y uno en el pecho izquierdo con cierre de cremallera para tener todo accesible y resaltar el marcaje.
- Métodos idóneos de marcaje: bordados, cosidos y termo-adhesivos anti-sUBLIMACIÓN.
- Ideal como ropa laboral, textil promocional, ropa deportiva y ropa casual.



	NIÑO				ADULTO				
TALLAS	3	4/5	6/8	10/12	S	M	L	XL	XXL
LARGO	50.5	54.5	60.5	65.5	69.5	72.5	75.5	78.5	81.5
ANCHO	38	42	46	50	54	57	60	63	66

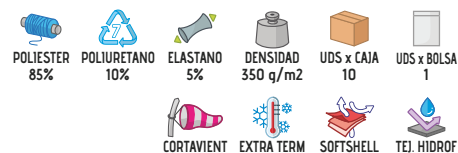

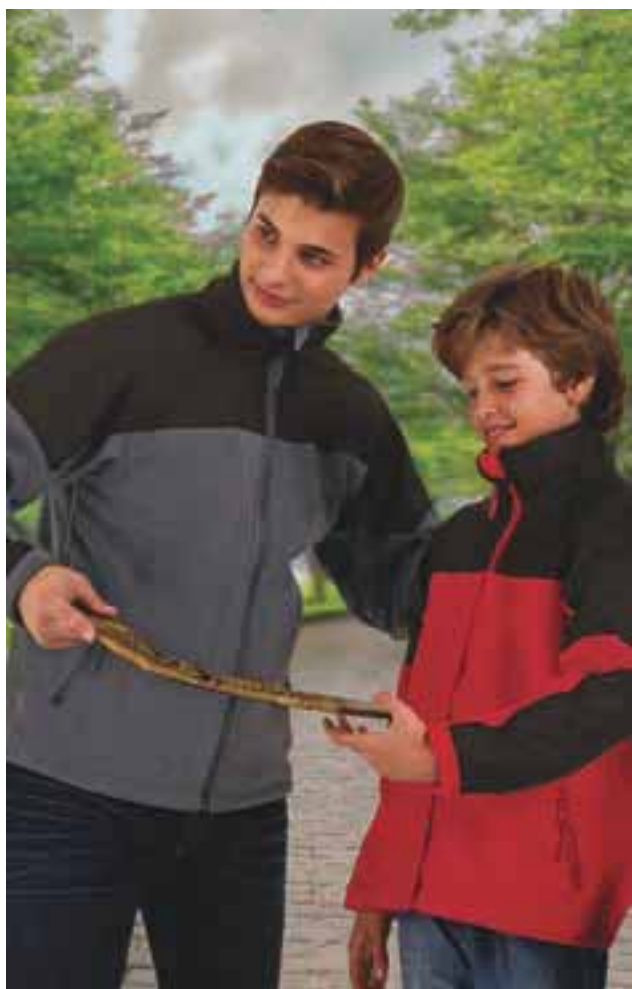

## CHAQUETA SOFTSHELL MAKALU

- Forro polar softshell reforzado y diseño bicolor.
- Confeccionado en tejido softshell elástico de tres capas (exterior e interior micro-polar e intermedia transpirable) con efecto cortavientos y alta retención térmica.
- Refuerzos en hombros y codos con tejido impermeable que aportan durabilidad y confort.
- Cuello alto de doble capa con cierre de cremallera entera que incluye protector de barbilla para mayor comodidad.
- Dos bolsillos oblicuos en la cintura con cierre de cremallera para tener todo accesible.
- Métodos idóneos de marcaje: bordados, cosidos.
- Ideal como ropa laboral, ropa deportiva y textil promocional.



	NIÑO				ADULTO				
TALLAS	3	4/5	6/8	10/12	S	M	L	XL	XXL
LARGO	48	53	58	63	67	70	73	76	79
ANCHO	37	41	45	49	54	57	60	63	66

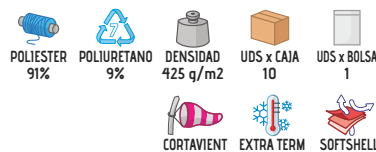

Las prendas que contengan más de un color han de ser lavadas en frío, con mayor cuidado, usando un detergente adecuado. Secar inmediatamente sin tiempo de espera en remojo.

## CHAQUETA SOFTSHELL ALASKA

- Chaqueta softshell gruesa con dos bolsillos.
- Confeccionada en tejido softshell elástico extra-groso de tres capas (exterior Rip-Stop hidrófuga, intermedia transpirable e interior borreguillo) con efecto cortavientos, hidro-repelente y alta retención térmica.
- Cuello alto de doble capa y cierre de cremallera entera para mayor calidez y confort.
- Cintura y puños de canalé grueso elástico que se adapta cómodamente.
- Dos bolsillos oblicuos en la cintura con cierre de cremallera para tener todo accesible.
- Métodos idóneos de marcaje: bordados, cosidos y termo-adhesivos anti-sUBLIMACIÓN.
- Ideal como ropa deportiva, textil promocional y ropa laboral en ambientes fríos.

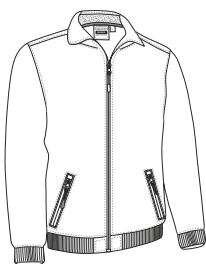

	NIÑO				ADULTO				
TALLAS	3	4/5	6/8	10/12	S	M	L	XL	XXL
LARGO	47	52	57	62	66	69	72	75	78
ANCHO	37	41	45	49	54	57	60	63	66



\* Complemento Bufanda polar GLACIAL (página 351). \* Complemento mujer Gorro de punto WINTER (página 345).

## CHAQUETA SOFTSHELL **BLUMMER**

- Chaqueta con capucha softshell.
- Confeccionada en tejido softshell elástico extra-grueso de tres capas (exterior Rip-Stop hidrófuga, intermedia transpirable e interior borreguillo) con efecto cortavientos, hidro-repelente y alta retención térmica.
- Cuello alto con capucha y cierre de cremallera entera para mayor calidez y confort.
- Cintura y puños de canalé grueso elástico que se adapta cómodamente.
- Dos bolsillos oblicuos en la cintura con cierre de cremallera para tener todo accesible.
- Métodos idóneos de marcaje: bordados, cosidos y termo-adhesivos anti-sUBLIMACIÓN.
- Ideal como ropa laboral, ropa deportiva, textil promocional y para actividades físicas en ambientes fríos.



	NIÑO				ADULTO				
TALLAS	3	4/5	6/8	10/12	S	M	L	XL	XXL
LARGO	47.5	52.5	57.5	62.5	66.5	69.5	72.5	75.5	78.5
ANCHO	38.5	42.5	46.5	50.5	54.5	57.5	60.5	63.5	66.5



\* Complemento Bufanda polar GLACIAL (página 351).



## CHAQUETA SOFTSHELL **CALEDONIA**

- Chaqueta softshell con refuerzos y diseño bicolor.
- Confeccionada en tejido softshell elástico de tres capas (exterior plana hidrófuga, intermedia transpirable e interior micro-polar) con efecto cortavientos, hidro-repelente y alta retención térmica, refuerzos de tejido Rip-Stop extra-resistente e impermeable que aumenta su durabilidad en las zonas de mayor desgaste.
- Cuello alto con interior de borreguillo para mayor calidez y cierre de cremallera entera para mayor confort.
- Puños fruncidos con goma elástica que se adaptan cómodamente y cintura recta con cordón regulador para un mejor ajuste.
- Dos bolsillos oblicuos en cintura y uno en pecho izquierdo, los tres con cierre de cremallera, para tener todo accesible.
- Métodos idóneos de marcaje: bordados, cosidos y termo-adhesivos anti-sUBLIMACIÓN.
- Ideal para deportes de aventura y como ropa laboral.

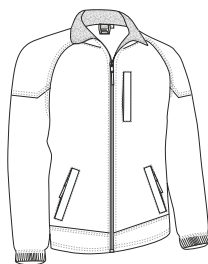

	ADULTO					3	3XL
TALLAS	S	M	L	XL	XXL		3XL
LARGO	71.5	74	76.5	79	82		85
ANCHO	52	55	58	61	64		67



\* Complemento Sudadera OPEN (página 126) Pantalón trekking RENO (página 218).

## CHAQUETA SOFTSHELL BATAVIA



- Chaqueta softshell con diseño bicolor.
- Confeccionada en tejido softshell elástico de tres capas (exterior hidrófuga, intermedia transpirable e interior micro-polar) con efecto cortavientos, hidro-repelente y alta retención térmica, refuerzos de tejido Rip-Stop extra-resistente e impermeable que aumenta su durabilidad en las zonas de mayor desgaste.
- Cuello alto de doble capa y cierre de cremallera entera para mayor calidez y confort.
- Puños regulables mediante cierre de goma con función gancho (Mushroom System) y cintura recta con cordón elástico y freno para mejor ajuste.
- Dos bolsillos oblicuos en la cintura y uno vertical en pecho izquierdo con cierre de cremallera para tener todo accesible.
- Métodos idóneos de marcaje: bordados, cosidos y termo-adhesivos anti-sUBLIMACIÓN.
- Ideal como ropa laboral, ropa deportiva y textil promocional.

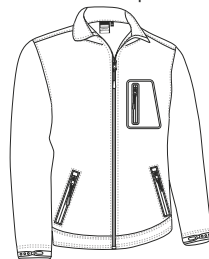

	NIÑO					ADULTO				
TALLAS	3	4/5	6/8	10/12		S	M	L	XL	XXL
LARGO	47	52	57	62	66	69	72	75	78	
ANCHO	37	41	45	49	54	57	60	63	66	

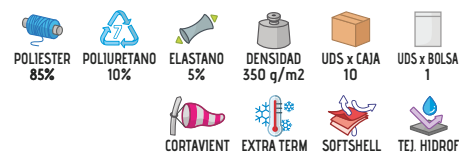

## CHAQUETA SOFTSHELL ATHABASCA

- Chaqueta softshell multibolsillos con diseño bicolor.
- Confeccionada en tejido softshell elástico de tres capas (exterior plano hidrófugo, intermedia transpirable e interior micro polar) con efecto cortavientos, hidro-repelente y alta retención térmica, refuerzos softshell en coderas que aumentan su durabilidad en las zonas de mayor desgaste.
- Cuello alto de doble capa con cierre de cremallera entera que incluye proteje barbilla para mayor calidez y confort.
- Puños regulables mediante cierre de goma con función gancho (mushroom system) y cintura recta con cordón elástico y freno para mejor ajuste.
- Dos bolsillos en cintura y uno en pecho izquierdo, todos verticales con interior polar y cremallera para tener todo accesible, incluye otro bolsillo en manga izquierda para guardar el móvil o accesorios.
- Métodos idóneos de marcaje: bordados, cosidos y termo-adhesivos anti-sUBLIMACIÓN.
- Ideal como ropa laboral, ropa deportiva y textil promocional.



	ADULTO					3	3XL
TALLAS	S	M	L	XL	XXL		3XL
LARGO	70	73	76	79	82		85
ANCHO	54	57	60	63	66		69



\* Complemento Pantalón trekking JASPER (página 219).

## CHAQUETA SOFTSHELL AVALON

- Chaqueta softshell multibolsillos.
- Confeccionada en tejido softshell elástico de tres capas (exterior plana hidrófuga, intermedia transpirable e interior micro-polar) con efecto cortavientos, hidro-repelente y alta retención térmica.
- Cuello alto con cierre de cremallera entera para mayor calidez y confort.
- Puños con cierre de velcro y cintura con goma elástica interior fruncida que se adaptan cómodamente.
- Dos bolsillos en cintura con cierre de cremallera y dos en el pecho con cierre de velcro para tener todo accesible.
- Métodos idóneos de marcaje: bordados, cosidos, y termo-adhesivos anti-sUBLIMACIÓN.
- Ideal como ropa laboral y textil promocional.

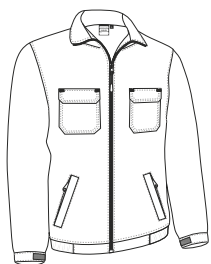

	ADULTO					3/3	3XL
TALLAS	S	M	L	XL	XXL		3XL
LARGO	66.5	69	71.5	74	76.5		79
ANCHO	54	57	60	63	66		69

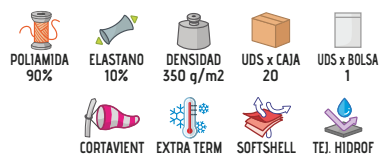

\* Complemento Sudadera STEVEN (página 126) Pantalón MONTERREY (página 224).



\* Complemento Pantalón GRAHAM (página 232).

## CHAQUETA CON CAPUCHA ACOLCHADA BERING

- Chaqueta con capucha softshell, acolchada y con diseño bicolor.
- Confeccionada con tejido acolchado de tres capas y tejido softshell en canesú, mangas, capucha y laterales.
- Cuello alto con capucha de doble capa y cierre de cremallera entera para mayor calidez y confort.
- Puños regulables mediante cierre de goma con función gancho (Mushroom System) y cintura recta con cordón elástico y freno para mejor ajuste.
- Dos bolsillos verticales en cintura con cierre de cremallera y uno interior con cierre de velcro para tener todo accesible.
- Incluye cremallera interior trasera para facilitar los diferentes tipos de marcaje: serigrafía, transfer, vinilo, bordados, cosidos.
- Ideal como ropa laboral, ropa deportiva y textil promocional.



	ADULTO					3/3	3XL
TALLAS	S	M	L	XL	XXL		3XL
LARGO	66.5	69.5	72.5	75.5	78.5		81.5
ANCHO	55	58	61	64	67		70

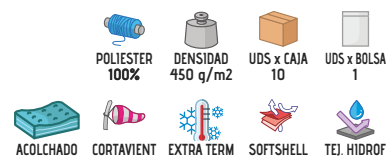



## CHAQUETA SOFTSHELL MANGAS DESMONTABLES HALIFAX



\* Complemento Pantalón ORION (página 236) Polo M/L HURRICANE (página 119).

- Chaqueta desmontable softshell, fácilmente convertible en chaleco mediante cremalleras en las mangas.
- Confeccionada en tejido softshell elástico de tres capas (exterior plana hidrófuga, intermedia transpirable e interior micro-polar) con efecto cortavientos, hidro-repelente y alta retención térmica.
- Cuello alto de doble capa con cierre de cremallera entera que incluye protector de barbilla para mayor calidez y confort.
- Puños fruncidos con goma elástica que se adaptan cómodamente, cintura con cordón elástico y freno para mejor ajuste y mayor comodidad.
- Dos bolsillos en cintura y uno vertical en pecho izquierdo, todos con cierre de cremallera, para tener todo accesible y disponible.
- Métodos idóneos de marcaje: bordados, cosidos y termo-adhesivos anti-sUBLIMACIÓN.
- Ideal como ropa laboral, ropa deportiva, textil promocional y ropa casual.

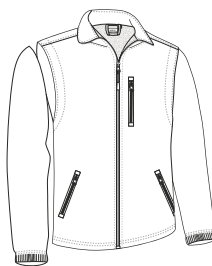

TALLAS	ADULTO					3XL
	S	M	L	XL	XXL	
LARGO	69.5	72.5	75.5	78.5	81.5	84.5
ANCHO	55	58	61	64	67	70



## CHAQUETA SOFTSHELL JEREMY

- Chaqueta softshell multibolsillos con forro interior de rejilla.
- Confeccionada en tejido softshell grueso de tres capas (exterior plana hidrófuga, intermedia transpirable e interior micro-polar) hidro-repelente, con efecto cortavientos y alta ventilación térmica.
- Cuello alto de doble capa con cierre de cremallera entera con tapeta y botones a presión para mayor calidez y confort.
- Puños regulables mediante velcro y cintura con cordón regulador y freno para un mejor ajuste y mayor comodidad.
- Bolsillo interior, dos frontales con fuelle y aberturas laterales que dan lugar a dos bolsillos más, dos bolsillos superiores, con tapeta y velcro, para tener todo accesible.
- Incluye cremallera interior trasera para facilitar los tipos idóneos de marcaje: bordados, cosidos y termo-adhesivos anti-sUBLIMACIÓN.
- Ideal como ropa laboral y uniformes corporativos.



TALLAS	ADULTO					3XL
	S	M	L	XL	XXL	
LARGO	73	76	79	82	85	88
ANCHO	57	60	63	66	69	72

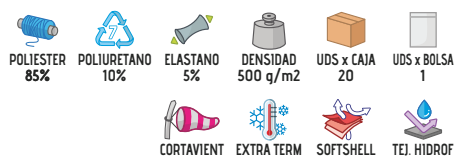

\* Complemento Camisa M/L PRESIDENT (página 147) Pantalón chino ALEXANDER (página 222) Portadocumentos HENRY (página 427).

## CHAQUETA SOFTSHELL AIRFORCE

- Chaqueta softshell con tres bolsillos.
- Confeccionada en tejido softshell elástico de tres capas (exterior plana hidrófuga, intermedia con membrana transpirable e interior micro-polar) con efecto cortavientos, hidro-repelente y de alta retención térmica.
- Cuello alto, cierre de cremallera entera con tapeta y cierre de botones a presión para mayor confort.
- Puños regulables mediante cierre de velcro y cintura con cordón elástico regulador para un mejor ajuste y mayor confort.
- Dos bolsillos oblicuos en cintura y uno vertical en pecho izquierdo, los tres con cierre de cremallera, para tener todo accesible.
- Métodos idóneos de marcaje: bordados, cosidos y termo-adhesivos anti-sUBLIMACIÓN.
- Ideal como ropa laboral, textil promocional y ropa deportiva.

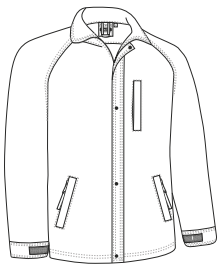

	ADULTO					3XL
TALLAS	S	M	L	XL	XXL	3XL
LARGO	71	74	76.5	79	81.5	84.5
ANCHO	54	57	60	63	66	69



\* Complemento Pantalón CHISPA (página 230) Polo M/C YACHT (página 103).



## CHAQUETA SOFTSHELL EPSILON

- Chaqueta softshell multibolsillos.
- Confeccionada en tejido softshell elástico de tres capas (exterior plana hidrófuga, intermedia transpirable e interior micro-polar) con efecto cortavientos, hidro-repelente y alta retención térmica.
- Cuello alto con cierre de cremallera entera para mayor calidez y confort.
- Puños y cintura de canalé grueso elástico que se adapta cómodamente.
- Dos bolsillos oblicuos en cintura y uno vertical en pecho izquierdo, los tres con cierre de cremallera para tener todo accesible y polar interior para mayor calidez y confort.
- Métodos idóneos de marcaje: bordados, cosidos y termo-adhesivos anti-sUBLIMACIÓN.
- Ideal como ropa laboral, textil promocional y ropa deportiva.

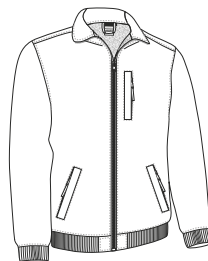

	ADULTO					3XL
TALLAS	S	M	L	XL	XXL	3XL
LARGO	67.5	70	72	74.5	77.5	80.5
ANCHO	54	57	60	63	66	69



\* Complemento Pantalón DYNAMITE (página 238).

# CHAQUETA SOFTSHELL THUNDER

- Chaqueta softshell bicolor con tres bolsillos.
- Confeccionada en tejido softshell elástico de tres capas (exterior plana hidrófuga, intermedia transpirable e interior micro-polar) con efecto cortavientos, hidro-repelente y alta retención térmica.
- Cuello alto de doble capa con cierre de cremallera entera para mayor calidez y confort.
- Puños regulables mediante cierre de goma con función gancho (mushroom system) y cintura recta con cordón elástico y freno para mejor ajuste.
- Dos bolsillos oblicuos en cintura y uno vertical en pecho izquierdo, todos con cierre de cremallera para tener todo accesible y, con interior polar para mayor calidez.
- Métodos idóneos de marcaje: bordados, cosidos y termo-adhesivos anti-sublimación.
- Ideal como ropa laboral, uniformes de trabajo y para combinar con el resto de la colección THUNDER: camiseta, pantalón, sudadera, chaleco, polos, parka, forro polar, etc.

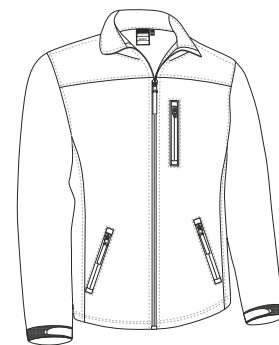

	ADULTO					GRANDE
TALLAS	S	M	L	XL	XXL	3XL
LARGO	69	72	75	78	81	84
ANCHO	55.5	58.5	61.5	64.5	67.5	70.5

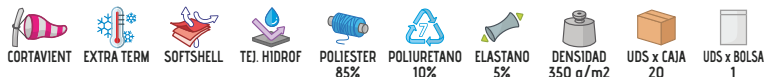

\* Complemento Camiseta DENVER (página 45)Pantalón THUNDER (página 228).



Las prendas que contengan más de un color han de ser lavadas en frío, con mayor cuidado, usando un detergente adecuado. Secar inmediatamente sin tiempo de espera en remojo.

## CAZADORA SOFTSHELL MAIDU

- Chaqueta softshell con dos bolsillos y forro de rejilla.
- Confeccionada en tejido softshell de tres capas (exterior plana hidrófuga, intermedia transpirable e interior micro-polar) con efecto cortavientos, hidro-repelente, alta retención térmica y forro interior de rejilla que aporta ventilación.
- Cierre central de cremallera entera con tapeta y botones a presión para mayor calidez y confort.
- Cintura con goma elástica fruncida y puños con cierre de corchetes para un mejor ajuste.
- Dos bolsillos oblicuos en la cintura y otro interior con cierre de cremallera para tener todo accesible.
- Métodos idóneos de marcaje: bordados, cosidos y termo-adhesivos anti-sUBLIMACIÓN.
- Ideal como ropa laboral, textil promocional y uniformes corporativos.



	ADULTO				
TALLAS	S	M	L	XL	XXL
LARGO	62	65	68	71	74
ANCHO	58	61	64	67	70

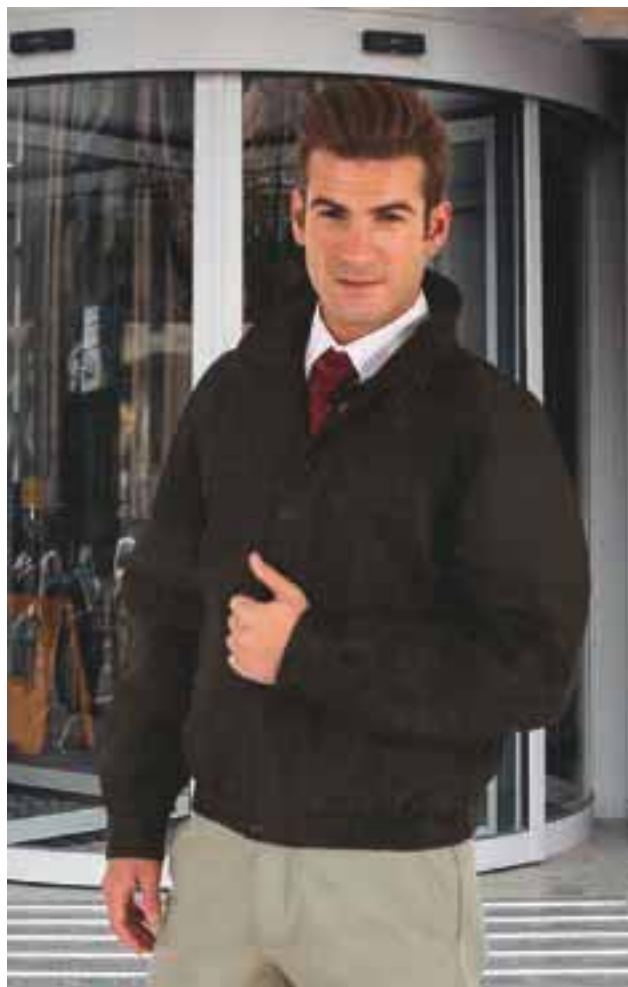
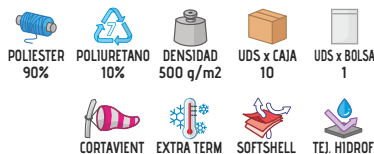

\* Complemento Pantalón chino MARTIN (página 222) Camisa M/L PRESIDENT (página 147).



## CHAQUETA SOFTSHELL VIGILANTE KEEPER

- Chaqueta softshell con funcionalidades indicadas para vigilantes de seguridad.
- Confeccionada en tejido softshell elástico de tres capas (exterior plana hidrófuga, intermedia transpirable e interior micro-polar) con efecto cortavientos, hidro-repelente y alta retención térmica.
- Cuello alto de doble capa con cierre de cremallera entera con tapeta y botones a presión, para mayor calidez y confort, puños con cierre de corchetes para un mejor ajuste.
- Hombros con túnel para colocar hombreras rígidas, galones y divisas.
- Dos bolsillos en cintura con cierre de cremallera para tener todo accesible y aberturas laterales con cremallera de triple carro que permiten acceder al cinturón táctico sin desabrochar la cazadora.
- Incluye cremallera interior trasera para facilitar los tipos idóneos de marcaje: bordados, cosidos y termo-adhesivos anti-sUBLIMACIÓN.
- Ideal como ropa laboral y uniformes de seguridad.



	ADULTO					3/3	3XL
TALLAS	S	M	L	XL	XXL	3XL	3XL
LARGO	60.5	63.5	66.5	69.5	72.5	75.5	75.5
ANCHO	55	58	61	64	67	70	70

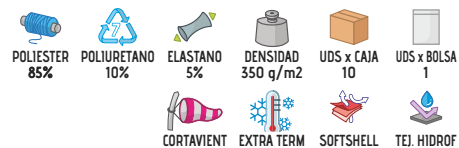

\* Complemento Pantalón LEWIS (página 232) Polo M/C YACHT (página 103).

## CHALECO POLAR CERLER



- Chaleco polar con dos bolsillos.
- Confeccionado en tejido micro-polar tupido con anti-pilling exterior y perchado interior que aporta buena retención térmica y confort.
- Cintura recta con cordón elástico y freno para mejor ajuste y mayor comodidad.
- Costuras reforzadas cuello, hombros, sisas y bajo que aumentan su resistencia, cinta interior en el cuello y refuerzo semicircular en la espalda que mantiene su forma.
- Dos bolsillos oblicuos con cierre de cremallera con tapeta para todo accesible.
- Métodos idóneos de marcaje: bordados, cosidos.
- Ideal como ropa laboral, textil promocional y ropa casual.

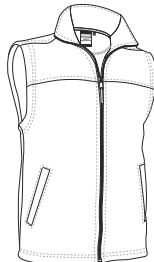

	PEQUEÑA						ADULTO						GRANDE
TALLAS	XS		S		M		L		XL		XXL		3XL
LARGO	62		65		68		71		74		77		80
ANCHO	49		52		55		58		61		64		67



\* Complemento Pantalón chino MARTIN (página 222) Camisa M/L OPORTO (página 142).

## CHALECO POLAR HACKNEY

- Chaleco polar con dos bolsillos.
- Confeccionado en tejido micro-polar tupido con anti-pilling exterior y perchado interior que aporta buena retención térmica y confort.
- Cintura y sisas con ribete elástico que se adapta cómodamente.
- Costuras reforzadas cuello, hombros, sisas y bajo que aumentan su resistencia.
- Dos bolsillos oblicuos en la cintura con cierre de cremallera para tener todo accesible.
- Métodos idóneos de marcaje: bordados, cosidos.
- Ideal como ropa laboral, textil promocional y ropa casual.



	ADULTO					GRANDE
TALLAS	S	M	L	XL	XXL	3XL
LARGO	66	69	72	75	78	81
ANCHO	52	55	58	61	64	67

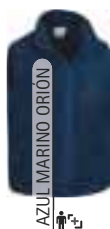

\* Complemento Pantalón ROBLE (página 227) Sudadera DUBLIN (página 128).

## CHALECO REVERSIBLE ASPEN

- Chaleco reversible con bolsillos.
- Confeccionado con doble tejido: polar anti-pilling en una cara que aporta retención térmica y en la otra cara, tejido plano hidro-repelente para una mayor comodidad.
- Cuello alto con cierre de cremallera reversible para cerrar por ambas caras que aporta calidez y confort.
- Doble pespunte en bajo y sisas que aumenta su resistencia.
- Dos bolsillos oblicuos en cintura, con cierre de cremallera en ambas caras, para tener todo accesible.
- Métodos idóneos de marcaje: vinilo, serigrafía, transfer.
- Ideal para diversos usos: ropa laboral, textil promocional, ropa deportiva y para realizar actividades al aire libre o en lugares fríos.

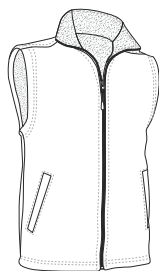

Vista capa tejido hidrófugo

TALLAS	ADULTO						GRANDE
	XS	S	M	L	XL	XXL	
LARGO	61	64	67	70	73	76	79
ANCHO	49	52	55	58	61	64	67

EXTERIOR		INTERIOR		UDS x CAJA 40	UDS x BOLSA 1
POLIESTER 100%	DENSIDAD 100 g/m <sup>2</sup>	POLIESTER 100%	DENSIDAD 220 g/m <sup>2</sup>		



TEJ. HIDROF TÉRMICO

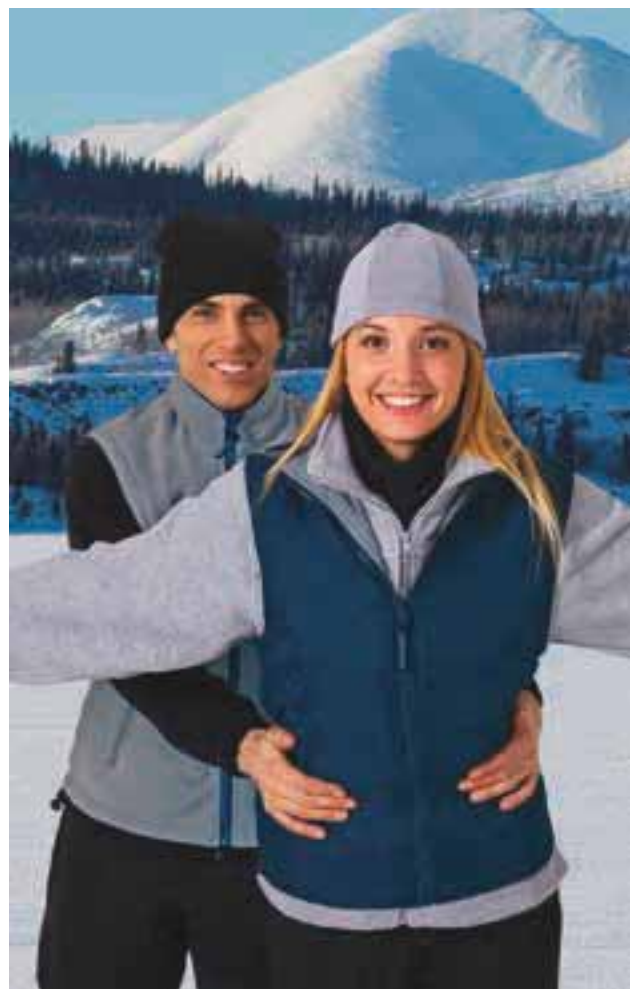

\* Complemento hombre Gorro de punto WINTER (página 345). \* Complemento mujer Gorro polar SLIDE (página 345) Bufanda polar GLACIAL (página 351) Chaqueta polar DAKOTA (página 159).

Las prendas que contengan más de un color han de ser lavadas en frío, con mayor cuidado, usando un detergente adecuado. Secar inmediatamente sin tiempo de espera en remojo.



## CHALECO MARWARI

- Chaleco con polar interior y dos bolsillos.
- Confeccionado con doble tejido: cara exterior, tejido plano hidro-repelente, en la cara interior, tejido micro-polar anti-pilling que aporta alta retención térmica.
- Cuello alto de doble capa y cierre de cremallera entera para mayor calidez y confort.
- Costuras reforzadas cuello, hombros, sisas y bajo que aumentan su resistencia.
- Dos bolsillos oblicuos en la cintura, con cierre de cremallera con tapeta, para tener todo accesible.
- Incluye cremallera interior trasera para facilitar los diferentes tipos de marcaje: serigrafía, bordados, cosidos.
- Ideal como ropa laboral, textil promocional y actividades físicas o tareas en ambientes fríos.

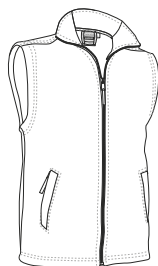

TALLAS	ADULTO					GRANDE
	S	M	L	XL	XXL	
LARGO	65	68	71	74	77	80
ANCHO	53.5	56.5	59.5	62.5	65.5	68.5

EXTERIOR		INTERIOR		UDS x CAJA 40	UDS x BOLSA 1
POLIESTER 100%	DENSIDAD 100 g/m <sup>2</sup>	POLIESTER 100%	DENSIDAD 220 g/m <sup>2</sup>		

EXTRA TERM TEJ. HIDROF



\* Complemento Sudadera DUBLIN (página 128).



\* Complemento Pantalón ROBLE (página 227) Sudadera DUBLIN (página 128).

## CHALECO BARENS

- Chaleco de trabajo acolchado, sin bolsillos, sin cremalleras y sin botones, con cierre de velcro.
- Confeccionado en tejido tipo sándwich cosido a rombos, forro interior liso y relleno acolchado que aporta alta retención térmica.
- Cuello alto con cierre frontal mediante solapa y velcro de arriba a abajo para mayor calidez, confort y funcionalidad.
- Costuras reforzadas en cuello, hombros, sisas y bajo que aumentan su resistencia.
- Sin bolsillos, sin botones y sin cremalleras para mayor seguridad e higiene de los productos alimenticios.
- Métodos idóneos de marcaje: serigrafía, bordados, cosidos.
- Ideal como ropa laboral y uniformes de trabajo para la industria alimentaria.

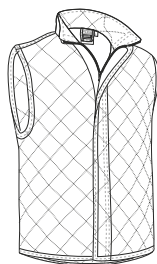

TALLAS	ADULTO					GRANDE
	S	M	L	XL	XXL	3XL
LARGO	70	73	76	79	82	85
ANCHO	56	59	62	65	68	71

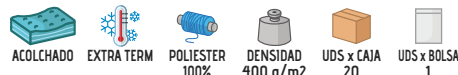

## CHALECO COOPER

- Chaleco de trabajo con muy buena relación calidad-precio.
- Confeccionado en tejido sarga resistente y duradera en cara exterior, forro interior liso y relleno acolchado que aporta retención térmica.
- Cuello alto abierto con cierre de cremallera entera para mayor calidez y confort.
- Cintura fruncida con goma elástica que proporciona mejor ajuste al cuerpo.
- Dos bolsillos oblicuos con cierre de cremallera en la cintura y uno con cierre de velcro en el pecho izquierdo para tener todo accesible, también incluye departamento para el bolígrafo.
- Incluye cremallera interior trasera para facilitar los diferentes tipos de marcaje: serigrafía, transfer, vinilo, bordados, cosidos.
- Ideal como ropa laboral y uniformes de trabajo.

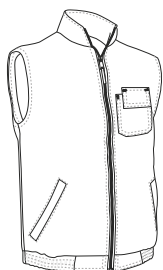

TALLAS	ADULTO					GRANDE
	S	M	L	XL	XXL	3XL
LARGO	65	68	71	74	77	80
ANCHO	55.5	58.5	61.5	64.5	67.5	70.5

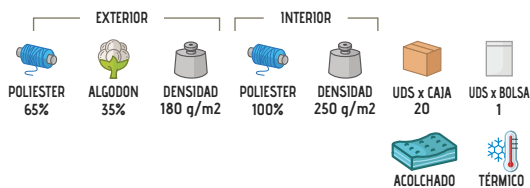

\* Complemento Sudadera STEVEN (página 126) Pantalón chino MARTIN (página 222).

# CHALECO REPORTER

- Chaleco de trabajo multibolsillos acolchado, uno de nuestros chalecos más demandados por sus múltiples funcionalidades y amplia gama de colores.
- Confeccionado en tejido sarga resistente y duradera en cara exterior, forro interior liso y relleno acolchado que aporta retención térmica.
- Cuello alto y cierre frontal de cremallera entera con tapeta y cierre de botones a presión, para mayor calidez y confort.
- Cortavientos elástico en sisas y cintura regulable con cierres laterales de botones a presión para un mejor ajuste, faldón trasero que cubre la zona lumbar.
- Dos bolsillos frontales con fuelle, dos laterales, dos superiores con tapeta y velcro, dos laterales, dos a altura intermedia con cierre de cremallera, un compartimento para bolígrafo y un bolsillo interior con cierre de velcro para tener todo accesible y disponible.
- Incluye cremallera interior trasera para facilitar los diferentes tipos de marcaje: serigrafía, transfer, vinilo, bordados, cosidos.
- Ideal como ropa laboral, uniformes de trabajo y textil promocional.

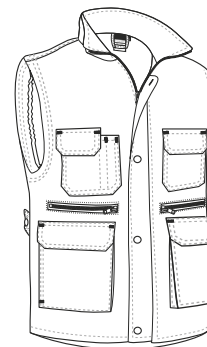

	PEQUEÑA	ADULTO						3XL	4XL
TALLAS	XS	S	M	L	XL	XXL	3XL	4XL	
LARGO	65.5	68.5	71.5	74.5	77.5	80.5	83.5	86.5	
ANCHO	53	56	59	62	65	68	71	74	

EXTERIOR: ACOLCHADO, TÉRMICO, POLIESTER 65%, ALGODON 35%, DENSIDAD 200 q/m<sup>2</sup>

INTERIOR: POLIESTER 100%, DENSIDAD 250 q/m<sup>2</sup>

UDS x CAJA: 20

UDS x BOLSA: 1



\* Complemento Sudadera STEVEN (página 126) Pantalón ROBLE (página 227).





## CHALECO PRINTER



\* Complemento Sudadera WOOD (página 130) Pantalón FORCE (página 229).

- Chaleco de trabajo multibolsillos acolchado.
- Confeccionado con tejido exterior de microfibra, forro interior liso y relleno acolchado que aporta retención térmica.
- Cuello alto y cierre frontal de cremallera entera con tapeta y velcro, que aporta calidez y confort.
- Espalda más larga con faldón y amplia superficie para marcaje.
- Cuatro bolsillos exteriores con tapeta y velcro, dos laterales y uno interior con velcro para tener todo accesible, incluye dos departamentos para bolígrafos o rotuladores.
- Incluye cremallera interior trasera para facilitar los diferentes tipos de marcaje: serigrafía, transfer, vinilo, bordados, cosidos.
- Ideal como ropa laboral para diversos tipos de industria por su comodidad y funcionalidad.

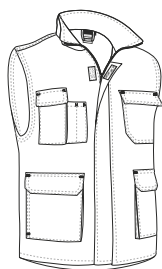

	ADULTO					GRANDE
TALLAS	S	M	L	XL	XXL	3XL
LARGO	68	71	74	77	80	83
ANCHO	56	59	62	65	68	71

EXTERIOR INTERIOR

POLIESTER 100% DENSIDAD 130 q/m<sup>2</sup> POLIESTER 100% DENSIDAD 250 q/m<sup>2</sup>

UDS x CAJA 20 UDS x BOLSA 1

ACOLCHADO TÉRMICO



## CHALECO WORKER

- Chaleco de trabajo acolchado con pespunte de rombos.
- Confeccionado con tejido plano cosido a rombos, forro interior liso y relleno acolchado que aporta retención térmica.
- Cuello alto abierto y cierre de cremallera entera hasta el comienzo del cuello que aporta ventilación adicional.
- Elástico fruncido en cintura para mejor ajuste.
- Dos bolsillos laterales delanteros, un departamento para bolígrafos, un bolsillo en pecho izquierdo y un bolsillo interior con cierre de velcro para tener todo accesible.
- Incluye cremallera interior trasera para facilitar los diferentes tipos de marcaje: serigrafía, transfer, vinilo, bordados, cosidos.
- Ideal como ropa laboral para diferentes sectores: almacén, logística, transporte, industria base, etc.

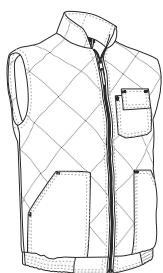

	ADULTO					GRANDE
TALLAS	S	M	L	XL	XXL	3XL
LARGO	66	69	72	75	78	81
ANCHO	57	60	63	66	69	72

EXTERIOR INTERIOR

POLIESTER 65% ALGODON 35% DENSIDAD 180 q/m<sup>2</sup> POLIESTER 100% DENSIDAD 250 q/m<sup>2</sup>

UDS x CAJA 20 UDS x BOLSA 1

ACOLCHADO TÉRMICO



\* Complemento Gorra TORONTO (página 335) Sudadera STEVEN (página 126) Pantalón CHISPA (página 230).

# CHALECO PORTLAND

- Chaleco de trabajo acolchado, con tres bolsillos.
- Confeccionado en tejido exterior de microfibra con forro interior liso y relleno acolchado que aporta retención térmica.
- Reforzado con pespunte en forma de espiga para un mejor acabado y mayor aislamiento térmico.
- Costuras reforzadas cuello, hombros, sisas y bajo que aumentan su resistencia.
- Dos bolsillos oblicuos en la cintura con cierre de cremallera y uno interior con cierre de velcro para tener todo accesible.
- Incluye cremallera interior trasera para facilitar los diferentes tipos de marcaje: serigrafía, transfer, vinilo, bordados, cosidos.
- Ideal como ropa laboral.

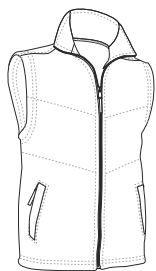

	ADULTO					3XL
TALLAS	S	M	L	XL	XXL	3XL
LARGO	69.5	72.5	75.5	78.5	81.5	84.5
ANCHO	56	59	62	65	68	71

EXTERIOR: POLIESTER 100%, DENSIDAD 130 q/m2

INTERIOR: POLIESTER 100%, DENSIDAD 250 q/m2

UDS x CAJA: 20

UDS x BOLSA: 1

ACOLCHADO EXTRA TERM



\* Complemento Sudadera DUBLIN (página 128)Pantalón CHISPA (página 230).



# CHALECO FABRIC

- Chaleco de trabajo multibolsillos acolchado.
- Confeccionado con tejido sarga 100% poliéster resistente y duradero, forro interior liso y relleno acolchado que aporta retención térmica.
- Cuello alto con cierre de cremallera entera que aporta calidez y confort.
- Dos bolsillos frontales con fuelle y aberturas laterales que dan lugar a dos bolsillos más, otro en el pecho derecho con tapeta y velcro, un departamento para el bolígrafo y un bolsillo interior con velcro, para tener todo accesible.
- Incluye cremallera interior trasera para facilitar los diferentes tipos de marcaje: serigrafía, transfer, vinilo, bordados, cosidos.
- Ideal como ropa laboral y uniformes de trabajo.

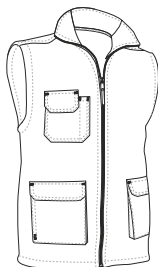

	ADULTO					3XL
TALLAS	S	M	L	XL	XXL	3XL
LARGO	70.5	73.5	76.5	79.5	82.5	85.5
ANCHO	56	59	62	65	68	71

EXTERIOR: POLIESTER 100%, DENSIDAD 180 q/m2

INTERIOR: POLIESTER 100%, DENSIDAD 250 q/m2

UDS x CAJA: 20

UDS x BOLSA: 1

ACOLCHADO TÉRMICO

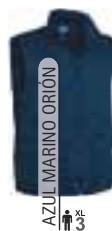

\* Complemento Pantalón FORCE (página 229)Sudadera DUBLIN (página 128).



## CHALECO HERACLIO

- Chaleco de trabajo acolchado con pespuntos de rombos y tres bolsillos.
- Confeccionado en tejido acolchado de triple capa, exterior de microfibra, intermedia de guata e interior de tafetán que aporta alta retención térmica y confort.
- Cuello alto de doble capa con cierre de cremallera entera para mayor calidez y confort.
- Cintura fruncida con goma elástica para un mejor ajuste y mayor comodidad.
- Dos amplios bolsillos en la cintura tipo canguro partido y un bolsillo en el pecho izquierdo para tener todo accesible, incluye un departamento para el bolígrafo.
- Métodos idóneos de marcaje: serigrafía, transfer, bordados, cosidos.
- Ideal como ropa laboral y uniformes de trabajo.

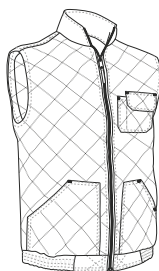

	ADULTO					GRANDE
TALLAS	S	M	L	XL	XXL	3XL
LARGO	66.5	69.5	72.5	75.5	78.5	78.5
ANCHO	56	59	62	65	68	71

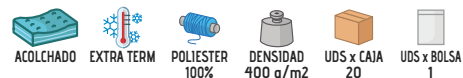

\* Complemento Pantalón GRAHAM (página 232) Sudadera DUBLIN (página 128).

## CHALECO RICHARD

- Chaleco de trabajo multibolsillos acolchado.
- Confeccionado con tejido sarga exterior 100% algodón suave y confortable, forro interior liso y relleno acolchado que aporta retención térmica.
- Cintura regulable con cierres laterales de botones a presión para un mejor ajuste.
- Espalda más larga con faldón y amplia superficie de marcaje.
- Cuatro bolsillos en la parte delantera con cierre de tapeta, dos laterales, dos departamentos para bolígrafos o rotuladores y un bolsillo interior con cierre de velcro para tener todo accesible.
- Incluye cremallera interior trasera para facilitar los diferentes tipos de marcaje: serigrafía, transfer, vinilo, bordados, cosidos.
- Ideal como ropa laboral y uniformes de trabajo.

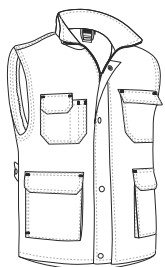

	ADULTO					GRANDE
TALLAS	S	M	L	XL	XXL	3XL
LARGO	68.5	71.5	74.5	77.5	80.5	83.5
ANCHO	56	59	62	65	68	71



\* Complemento Pantalón NEBRASKA (página 237) Sudadera DUBLIN (página 128).

# CHALECO TRUMAN

- Chaleco de trabajo multibolsillos con polar interior.
- Confeccionado con tejido exterior Canvas resistente con acabado hidropelente, relleno acolchado y tejido micro-polar anti-pilling en el interior que aporta alta retención térmica.
- Cuello alto y cierre frontal de cremallera entera con tapeta y botones a presión, que aporta calidez y confort.
- Cortavientos de canalé elástico en sisas y cintura regulable con cierres laterales de botones a presión para un mejor ajuste.
- Incluye cuatro bolsillos delanteros con tapeta, velcro y tirador, dos departamentos para bolígrafos y dos bolsillos laterales para tener todo accesible.
- Incluye cremallera interior trasera para facilitar los diferentes tipos de marcaje: serigrafía, transfer, vinilo, bordados, cosidos.
- Ideal como ropa laboral y uniformes de trabajo.



\* Complemento Pantalón METIER (página 235) Sudadera DUBLIN (página 128).

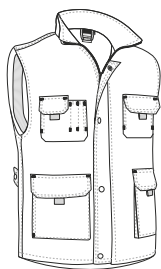

	ADULTO					GRANDE
TALLAS	S	M	L	XL	XXL	3XL
LARGO	69.5	72.5	75.5	78.5	81.5	84.5
ANCHO	56	59	62	65	68	71

**EXTERIOR**

- POLIESTER 65%
- ALGODÓN 35%
- DENSIDAD 280 q/m<sup>2</sup>

**INTERIOR**

- POLIESTER 100%
- DENSIDAD 400 q/m<sup>2</sup>
- UDS x CAJA 10
- UDS x BOLSA 1
- ACOLCHADO
- EXTRA TERM
- TEJ. HIDROF



\* Complemento Pantalón CASTER (página 226) Sudadera DUBLIN (página 128).

# CHALECO CORRIB

- Chaleco de trabajo con polar interior y cuatro bolsillos.
- Confeccionado con tejido impermeable Canvas en el exterior, relleno acolchado y tejido polar anti-pilling en el interior que aporta alta retención térmica y confort.
- Cintura recta con cordón elástico y freno para mejor ajuste y mayor comodidad.
- Dos bolsillos oblicuos en cintura, otro en el pecho izquierdo, todos con cierre de cremallera, y un bolsillo interior con cierre de velcro para tener todo accesible.
- Incluye cremallera interior trasera para facilitar los diferentes tipos de marcaje: serigrafía, transfer, vinilo, bordados, cosidos.
- Ideal como ropa laboral y actividades al aire libre en climas fríos.

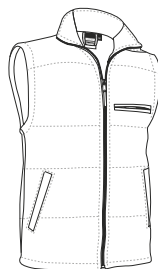

	ADULTO					GRANDE
TALLAS	S	M	L	XL	XXL	3XL
LARGO	72.5	75.5	78	81	84	87
ANCHO	59	62	65	68	71	74

**EXTERIOR**

- POLIESTER 100%
- DENSIDAD 200 q/m<sup>2</sup>

**INTERIOR**

- POLIESTER 100%
- DENSIDAD 400 q/m<sup>2</sup>
- UDS x CAJA 10
- UDS x BOLSA 1
- ACOLCHADO
- EXTRA TERM
- TEJ. HIDROF
- TEJ. IMPERM



# CHALECO THUNDER

- Chaleco de trabajo multibolsillos acolchado, diseño bicolor.
- Confeccionado en tejido sarga resistente y duradera en cara exterior, forro interior liso y relleno acolchado que aporta retención térmica.
- Cuello alto y cierre frontal de cremallera entera con tapeta y botones a presión, para mayor calidez y confort.
- Cortavientos elástico en sisas y cintura regulable con cierres laterales de botones a presión para un mejor ajuste.
- Dos bolsillos inferiores con fuelle, dos laterales, dos superiores (el izquierdo con cremallera para facilitar el marcaje), tres departamentos para bolígrafos, bolsillo pequeño para guardar accesorios y bolsillo interior con cierre de velcro, para tener todo accesible y disponible.
- Incluye cremallera interior trasera para facilitar los diferentes tipos de marcaje: serigrafía, transfer, vinilo, bordados, cosidos.
- Ideal como ropa laboral, uniformes de trabajo y combinar con el resto de la colección THUNDER: pantalón, sudadera, camiseta, polos, chaqueta softshell, parka, forro polar, etc.

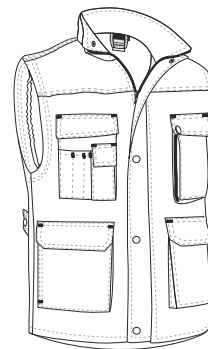

	ADULTO					GRANDE
TALLAS	S	M	L	XL	XXL	3XL
LARGO	69.5	72.5	75.5	78.5	81.5	84.5
ANCHO	57	60	63	66	69	72

EXTERIOR		INTERIOR			
ACOLCHADO	TÉRMICO	POLIESTER 65%	ALGODON 35%	DENSIDAD 200 g/m <sup>2</sup>	POLIESTER 100%
					DENSIDAD 250 g/m <sup>2</sup>
					UDS x CAJA 20
					UDS x BOLSA 1



\* Complemento Sudadera DUBLIN (página 128).

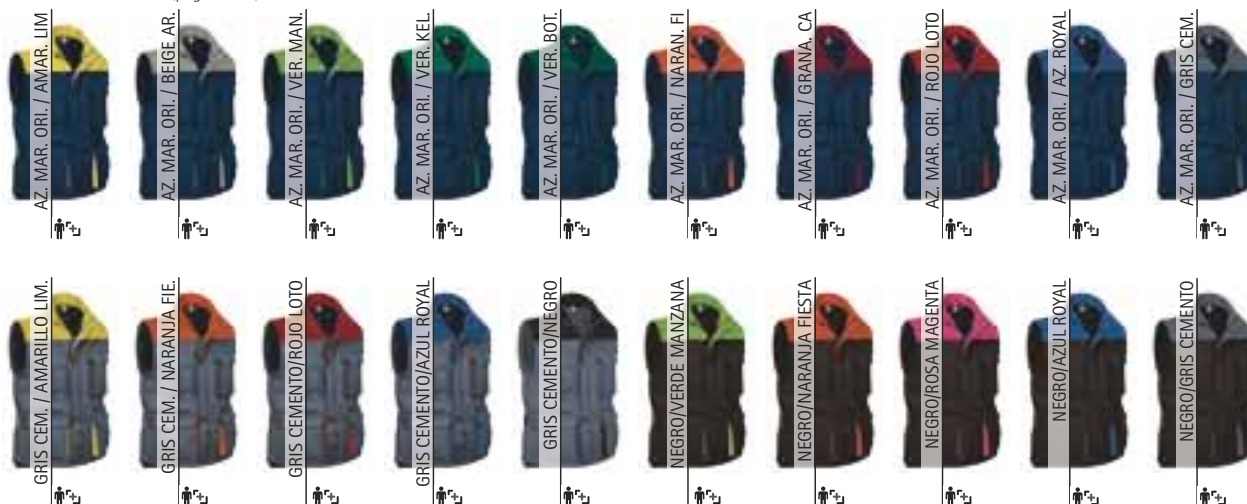

Las prendas que contengan más de un color han de ser lavadas en frío, con mayor cuidado, usando un detergente adecuado. Secar inmediatamente sin tiempo de espera en remojo.

# CHALECO ARCTIC

- Chaleco acolchado térmico, ligero, cuatro bolsillos.
- Confeccionado en tejido impermeable exterior, forro interior liso y relleno acolchado que aporta retención térmica.
- Cuello alto con cierre de cremallera entera con tapeta y velcro para mayor calidez y confort.
- Cortavientos fruncido en sisas para mayor comodidad, faldón trasero que cubre la zona lumbar y amplia superficie de marcaje.
- Dos bolsillos oblicuos en la cintura, con cierre de cremallera y tapeta, otro en pecho izquierdo con cremallera y bolsillo interior, para tener todo accesible.
- Incluye cremallera interior trasera para facilitar los diferentes tipos de marcaje: serigrafía, transfer, vinilo, bordados, cosidos.
- Ideal como ropa laboral y textil promocional.

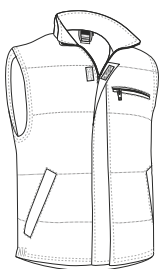

	PEQUEÑA		ADULTO				
TALLAS	XS	S	M	L	XL	XXL	
LARGO	66.5	69.5	72.5	75.5	78.5	81.5	
ANCHO	54.5	57.5	60.5	63.5	66.5	69.5	

EXTERIOR		INTERIOR				
POLIAMIDA 100%	DENSIDAD 140 g/m2	POLIESTER 100%	DENSIDAD 250 g/m2	UDS x CAJA 20	UDS x BOLSA 1	
ACOLCHADO	EXTRA TERM	TEJ. HIDROF	TEJ. IMPERM			



\* Complemento mujer Polar CALGARY (página 166). \* Complemento hombre Sudadera OPEN (página 126).



# CHALECO MONTANA

- Chaleco acolchado con polar interior y diseño bicolor.
- Confeccionado con tejido impermeable Canvas en el exterior, relleno acolchado y tejido polar anti-pilling en el interior que aporta alta retención térmica y confort.
- Cintura recta con cordón elástico y freno para mejor ajuste y mayor comodidad.
- Dos bolsillos oblicuos en cintura, otro en el pecho izquierdo, todos con cierre de cremallera y un bolsillo interior con cierre de velcro, para tener todo accesible.
- Incluye cremallera interior trasera para facilitar los diferentes tipos de marcaje: serigrafía, transfer, vinilo, bordados, cosidos.
- Ideal como ropa laboral, ropa casual y actividades físicas en ambientes fríos.

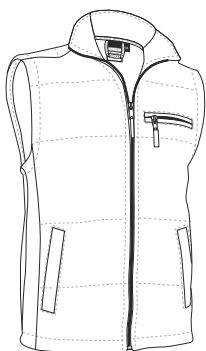

	ADULTO				
TALLAS	S	M	L	XL	XXL
LARGO	71.5	74.5	77.5	80.5	83.5
ANCHO	57	60	63	66	69

EXTERIOR		INTERIOR				
POLIESTER 90%	POLIURETANO 10%	DENSIDAD 200 g/m2	POLIESTER 100%	DENSIDAD 400 g/m2	UDS x CAJA 10	UDS x BOLSA 1
ACOLCHADO	EXTRA TERM	TEJ. HIDROF	TEJ. IMPERM			



\* Complemento Chaqueta polar DAKOTA (página 159) Gorro de punto WINTER (página 345).

## CHALECO SAFARI

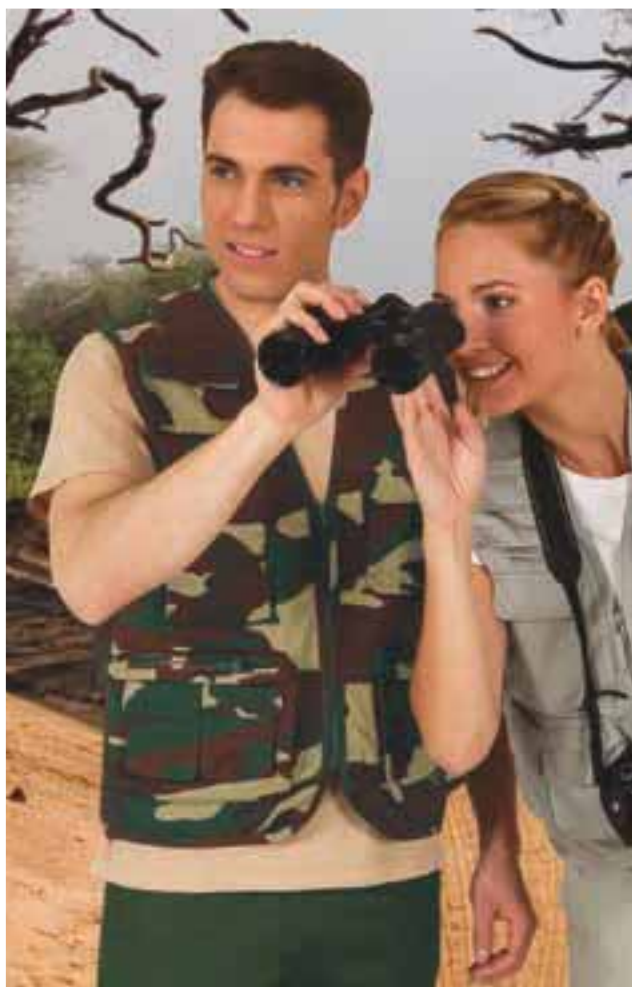

- Chaleco multibolsillos, uno de los más demandados por su inmejorable relación calidad-precio y sus múltiples funcionalidades.
- Confeccionado en tejido transpirable y resistente de sarga con forro interior de rejilla hasta la mitad de la espalda que favorece la ventilación.
- Cuello abierto con forma de pico y cierre de cremallera entera.
- Costuras ribeteadas en cuello, sisas y bajo que aumenta su resistencia y durabilidad.
- Nueve bolsillos delanteros para tener todo accesible y disponible: siete con tapeta y velcro, dos con fuelle y cremallera, una anilla para colgar cosas y dos bolsillos traseros también con tapeta y velcro.
- Métodos idóneos de marcaje: serigrafía, transfer, bordados, cosidos.
- Ideal para diferentes usos: ropa laboral, textil promocional y actividades al aire libre (caza, pesca, trekking, etc).

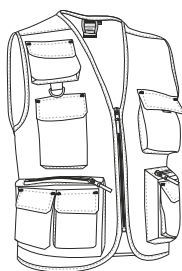

	PEQUEÑA		ADULTO				GRANDE
TALLAS	XS	S	M	L	XL	XXL	3XL
LARGO	60	63	66	69	72	77	80
ANCHO	50	53	56	59	62	65	68

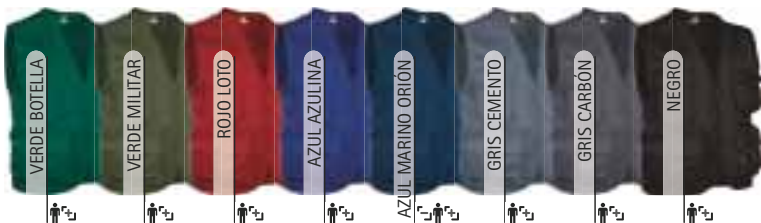

\* Complemento mujer Camiseta PARIS (página 49)Bermuda LAKE (página 215). \*  
Complemento hombre Bermuda DESERT (página 215).

## CHALECO LIGERO HARDWARE

- Chaleco de trabajo multibolsillos, para ambientes cálidos manteniendo la misma funcionalidad y estética de nuestro conocido chaleco Reporter.
- Confeccionado en tejido sarga resistente con forro interior entero de rejilla transpirable que favorece la ventilación.
- Cuello abierto con forma de pico y cierre de cremallera entera.
- Dos bolsillos inferiores con fuelle para hacerlos más amplios, dos laterales y dos superiores todos con tapeta y velcro, para tener todo accesible, también incluye dos departamentos para bolígrafos o rotuladores.
- Bajo recto con doble pespunte que aumenta su resistencia.
- Incluye cremallera interior trasera para facilitar los diferentes tipos de marcaje: serigrafía, transfer, vinilo, bordados, cosidos.
- Ideal como ropa laboral y uniformes de trabajo.

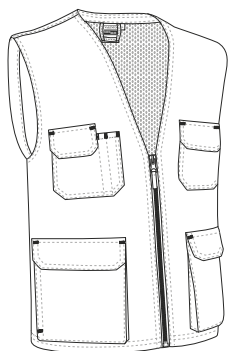

	ADULTO					GRANDE
TALLAS	S	M	L	XL	XXL	3XL
LARGO	64.5	67.5	70.5	73.5	76.5	79.5
ANCHO	52.5	55.5	58.5	61.5	64.5	67.5

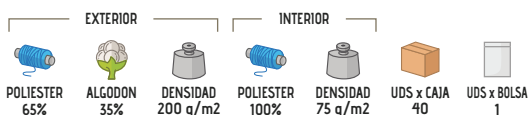

\* Complemento Camiseta WAVE (página 30)Bermuda LAKE (página 215).

# CHALECO FRANK

- Chaleco acolchado ligero con tres bolsillos.
- Confeccionado en tejido Loft acolchado con exterior plano hidrófugo, forro interior liso y relleno acolchado que aporta retención térmica mediante canales.
- Cuello alto con cierre de cremallera entera que incluye protector de barbilla para mayor confort.
- Dos bolsillos verticales en la cintura con cierre de cremallera y uno interior con cierre de velcro para tener todo accesible.
- Incluye cremallera interior trasera para facilitar los diferentes tipos de marcaje: serigrafía, transfer, vinilo, bordados, cosidos.
- Ideal como ropa laboral, textil promocional y ropa casual.

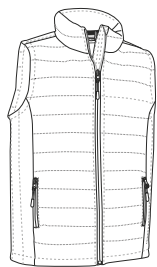

	ADULTO					GRANDE
TALLAS	S	M	L	XL	XXL	3XL
LARGO	63.5	66.5	69.5	72.5	75.5	78.5
ANCHO	54	57	60	63	66	69



EXTERIOR: POLIESTER 100%, DENSIDAD 125 g/m<sup>2</sup>

INTERIOR: POLIESTER 100%, DENSIDAD 250 g/m<sup>2</sup>

UDS x CAJA: 20

UDS x BOLSA: 1

ACOLCHADO, LOFT, TEJ. HIDROF, TÉRMICO

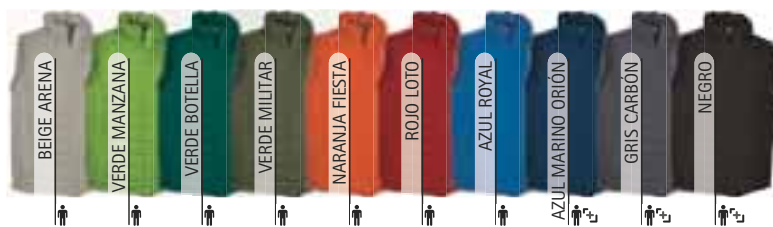

\* Complemento mujer Chaqueta polar mujer GLACE (página 158). \* Complemento hombre Chaqueta polar DAKOTA (página 159).



# CHALECO ACOLCHADO MULHOLLAND

- Chaleco acolchado con bolsillos.
- Confeccionado con tejido acolchado de tres capas y tejido softshell en canesú y laterales.
- Cuello alto con cierre de cremallera entera para mayor calidez y confort.
- Cintura recta con cordón elástico y freno para mejor ajuste y mayor comodidad.
- Dos bolsillos verticales con cierre de cremallera y un bolsillo interior con cierre de velcro para tener todo accesible.
- Incluye cremallera interior trasera para facilitar los diferentes tipos de marcaje: serigrafía, transfer, vinilo, bordados, cosidos.
- Ideal como ropa laboral, textil promocional y ropa casual.



	ADULTO					3XL
TALLAS	S	M	L	XL	XXL	3XL
ALTO	66	68.5	71.5	74.5	77.5	80.5
ANCHO	55	58	61	64	67	70

POLIESTER 100%, DENSIDAD 450 g/m<sup>2</sup>

UDS x CAJA: 20

UDS x BOLSA: 1

ACOLCHADO, EXTRA TERM, SOFTSHELL



\* Complemento Sudadera RIDE (página 136).



# CHALECO SOFTSHELL TUNDRA

- Chaleco softshell, su inmejorable relación calidad-precio y su gran variedad de colores hacen que sea uno de nuestros chalecos más vendidos.
- Confeccionado en tejido softshell elástico de tres capas (exterior plano hidrófugo, intermedia transpirable e interior micro-polar) con efecto cortavientos, hidro-repelente y de alta retención térmica.
- Cuello alto de doble capa e interior polar, cierre de cremallera entera que incluye protege barbilla para mayor comodidad.
- Cintura recta con cordón elástico y freno para mejor ajuste y mayor comodidad.
- Dos bolsillos oblicuos en la cintura con cierre de cremallera para tener todo accesible.
- Métodos idóneos de marcateje: bordados, cosidos y termo-adhesivos anti-sublimación.
- Ideal para diferentes usos: ropa laboral, textil promocional, ropa deportiva y actividades al aire libre.

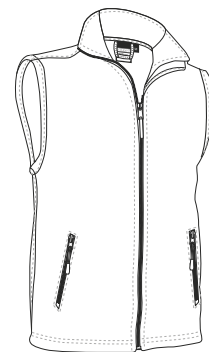

	NIÑO					ADULTO					GRANDE	
TALLAS	3	4/5	6/8	10/12		S	M	L	XL	XXL		3XL
LARGO	48	53	58	63		67	70	73	76	79		82
ANCHO	37	41	45	49		53	56	59	62	65		68

CORTAVIENT  
 EXTRA TERM  
 SOFTSHELL  
 TEJ. HIDROF  
 POLIÉSTER 85%  
 POLIURETANO 10%  
 ELASTANO 5%  
 DENSIDAD 350 g/m2  
 UDS x CAJA 20  
 UDS x BOLSA 1



\* Complemento Polo M/L PREDATOR (página 117).



# CHALECO CANDICE

- Chaleco softshell de mujer, con corte entallado.
- Confeccionado en tejido softshell elástico de tres capas (exterior plano hidrófugo, intermedia transpirable e interior micro-polar) con efecto cortavientos, hidro-repelente y de alta retención térmica.
- Cuello alto de doble capa con cierre de cremallera entera que incluye proteje barbilla para mayor comodidad.
- Dos bolsillos oblicuos en la cintura con cierre de cremallera para tener todo accesible.
- Métodos idóneos de marcaje: bordados, cosidos y termo-adhesivos anti-sUBLIMACIÓN.
- Ideal para diferentes usos: ropa laboral, textil promocional y actividades al aire libre.

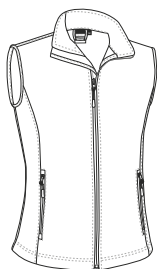

	MUJER					
TALLAS	XS	S	M	L	XL	XXL
LARGO	59	62	65	68	71	74
ANCHO	45	48	51	54	57	60

POLIESTER 85%
 POLIURETANO 10%
 ELASTANO 5%
 DENSIDAD 350 g/m2
 UDS x CAJA 20
 UDS x BOLSA 1

CORTAVIENT
 EXTRA TERM
 SOFTSHELL
 TEJ. HIDROF



\* Complemento Polar CALGARY (página 166).



# CHAQUETA DESMONTABLE MIRACLE

- Cazadora desmontable multibolsillos, fácilmente convertible en chaleco.
- Confeccionada en tejido sarga resistente y duradera en cara exterior, forro liso interior y relleno acolchado que aporta retención térmica.
- Cazadora fácilmente convertible en chaleco quitando las mangas que van unidas mediante cremalleras.
- Cintura con reguladores laterales de botones a presión para un mejor ajuste y bajo abierto con la parte trasera más larga para resguardar la zona lumbar con amplia superficie de marcaje.
- Dos bolsillos frontales con fuelle, dos superiores con tapeta y velcro, dos oblicuos, dos a altura intermedia con cierre de cremallera, un compartimento para bolígrafo y un bolsillo interior con velcro para tener todo accesible y disponible.
- Incluye cremallera interior trasera para facilitar los diferentes tipos de marcaje: serigrafía, transfer, vinilo, bordados, cosidos.
- Ideal como ropa laboral, uniformes de trabajo y textil promocional.

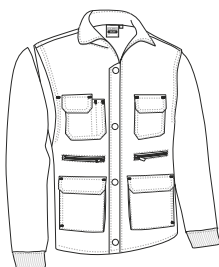

	ADULTO					GRANDE
TALLAS	S	M	L	XL	XXL	3XL
LARGO	68.5	71.5	74.5	77.5	80.5	83.5
ANCHO	56	59	62	65	68	71

POLIESTER 65%
 ALGODON 35%
 DENSIDAD 200 g/m2
 POLIESTER 100%
 DENSIDAD 250 g/m2
 UDS x CAJA 10
 UDS x BOLSA 1

CQ DESMONT
 ACOLCHADO
 EXTRA TERM



\* Complemento Pantalón ROBLE (página 227) Camisa M/L PRESIDENT (página 147).

## CHAQUETA DESMONTABLE SCOOT



\* Complemento Gorro polar SLIDE (página 345) Pantalón ROBLE (página 227).

- Cazadora desmontable multibolsillos bicolor, fácilmente convertible en chaleco.
- Confeccionada con tejido impermeable Canvas en el exterior, forro interior liso y relleno acolchado que aporta retención térmica.
- Cazadora fácilmente convertible en chaleco quitando las mangas que van unidas mediante cremalleras.
- Puños y cintura de canalé grueso elástico que se adapta cómodamente.
- Dos bolsillos frontales tipo canguro partido, dos superiores con tapeta y velcro (el izquierdo con cremallera para facilitar el marcaje), un compartimento para bolígrafo, un bolsillo pequeño para guardar accesorios, un bolsillo en la manga izquierda con cremallera y un bolsillo interior con velcro, para tener todo accesible.
- Incluye cremallera interior trasera para facilitar los diferentes tipos de marcaje: serigrafía, transfer, vinilo, bordados, cosidos.
- Ideal como ropa laboral, textil promocional y ropa deportiva.

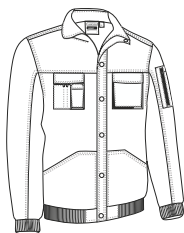

TALLAS	ADULTO					GRANDE
	S	M	L	XL	XXL	
LARGO	69	72	75	78	81	84
ANCHO	56	59	62	65	68	71

EXTERIOR			INTERIOR		
POLIESTER 90%	POLIURETANO 10%	DENSIDAD 200 g/m <sup>2</sup>	POLIESTER 100%	DENSIDAD 250 g/m <sup>2</sup>	UDS x CAJA 10
		CQ DESMONT	ACOLCHADO	EXTRA TERM	TEJ. HIDROF
					TEJ. IMPERM



Las prendas que contengan más de un color han de ser lavadas en frío, con mayor cuidado, usando un detergente adecuado. Secar inmediatamente sin tiempo de espera en remojo.

## CHAQUETA MILDFORD

- Chaqueta con polar interior.
- Confeccionada con doble tejido: en la cara exterior, tejido plano hidropelente y, en la cara interior, tejido micro-polar anti-pilling que aporta alta retención térmica.
- Cuello alto y cierre de cremallera entera para mayor calidez y confort.
- Puños fruncidos con goma elástica que se adaptan cómodamente.
- Dos bolsillos oblicuos con cierre de cremallera para tener todo accesible.
- Incluye cremallera interior trasera para facilitar los diferentes tipos de marcaje: serigrafía, transfer, vinilo, bordados, cosidos.
- Ideal como ropa laboral y textil promocional.



TALLAS	ADULTO					GRANDE
	S	M	L	XL	XXL	
LARGO	69	72	75	78	81	84
ANCHO	55	58	61	64	67	70

EXTERIOR		INTERIOR			
				UDS x CAJA 20	UDS x BOLSA 1
POLIESTER 100%	DENSIDAD 100 g/m <sup>2</sup>	POLIESTER 100%	DENSIDAD 220 g/m <sup>2</sup>		
				EXTRA TERM	TEJ. HIDROF



\* Complemento Sudadera DUBLIN (página 128) Pantalón CASTER (página 226).

CHAQUETA **STEEL**

- Chaqueta de trabajo acolchada, con tres bolsillos.
- Confeccionada en tejido sarga resistente y duradera en cara exterior, forro interior liso y relleno acolchado que aporta alta retención térmica.
- Cuello alto de doble capa y cierre de cremallera entera para mayor calidez y confort.
- Puños y cintura con goma elástica interior fruncida que se adapta cómodamente.
- Dos bolsillos oblicuos en la cintura con cremallera y tapeta y otro en pecho izquierdo con tapeta para tener todo accesible, incluye departamento para bolígrafo.
- Incluye cremallera interior trasera para facilitar los diferentes tipos de marcaje: serigrafía, transfer, vinilo, bordados, cosidos.
- Ideal como ropa laboral y uniformes de trabajo.

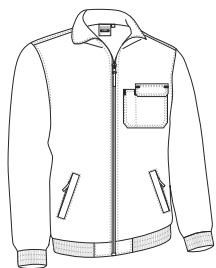

	ADULTO					3XL
TALLAS	S	M	L	XL	XXL	3XL
LARGO	57.5	60.5	63.5	66.5	69.5	72.5
ANCHO	69	72	75	78	81	84



AZUL MARINO

3XL



NEGRO

3XL



\* Complemento Pantalón ROBLE (página 227).



\* Complemento Sudadera STEVEN (página 126) Pantalón ROBLE (página 227).

CHAQUETA **YUKON**

- Chaqueta multibolsillos acolchada.
- Confeccionada en tejido sarga resistente y duradera en cara exterior, forro interior liso y relleno acolchado para mayor retención térmica.
- Cuello alto de doble capa y cierre de cremallera entera con tapeta y botones a presión metálicos para mayor calidez y confort.
- Puños y cintura con goma elástica interior fruncida que se adaptan cómodamente.
- Cuatro bolsillos delanteros con tapeta y velcro, y un bolsillo interior con velcro para tener todo accesible, incluye también departamento para bolígrafos.
- Incluye cremallera interior trasera para facilitar los diferentes tipos de marcaje: serigrafía, transfer, vinilo, bordados, cosidos.
- Ideal como ropa laboral y uniformes de trabajo.

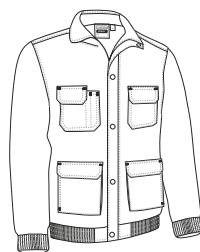

	ADULTO					GRANDE
TALLAS	S	M	L	XL	XXL	3XL
ALTO	56	59	62	65	68	71
ANCHO	69	72	75	78	81	84

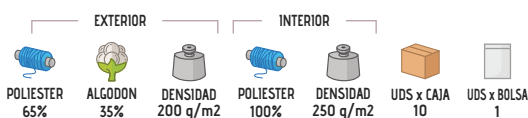

AZUL MARINO

GRANDE



NEGRO

GRANDE



## CHAQUETA ACOLCHADA ARES



- Chaqueta Husky multibolsillos.
- Confeccionada en tejido tipo sándwich cosido a rombos, forro interior liso y relleno acolchado que aporta retención térmica.
- Cuello alto con cierre de cremallera entera para un mayor confort.
- Puños y cintura de canalé grueso elástico que se adapta cómodamente.
- Dos bolsillos tipo canguro partido en cintura y uno en pecho izquierdo con velcro para tener todo accesible, incluye compartimento para bolígrafo.
- Métodos idóneos de marcaje: serigrafía, transfer, vinilo, bordados, cosidos.
- Ideal como ropa laboral y uniformes de trabajo.



TALLAS	ADULTO					3 <sup>º</sup>	3XL
	S	M	L	XL	XXL	3XL	3XL
LARGO	68	71	74	77	80		83
ANCHO	56	59	62	65	68		71

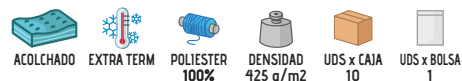

\* Complemento Polo M/L PREDATOR (página 117)Pantalón ORION (página 236).

## CHAQUETA BALAK

- Chaqueta con polar interior y tres bolsillos.
- Confeccionada con tejido impermeable Canvas en el exterior e interior con tejido micro-polar anti-pilling que aporta alta retención térmica.
- Cuello alto y cierre de cremallera entera para mayor calidez y confort.
- Puños y cintura de canalé elástico que se adapta cómodamente.
- Dos bolsillos oblicuos en cintura con cremallera y un bolsillo interior con velcro para tener todo accesible.
- Incluye cremallera interior trasera para facilitar los diferentes tipos de marcaje: serigrafía, transfer, vinilo, bordados, cosidos.
- Ideal como ropa laboral, textil promocional y actividades en exteriores.



TALLAS	ADULTO					3 <sup>º</sup>	3XL
	S	M	L	XL	XXL	3XL	3XL
LARGO	67	70	73	76	79		82
ANCHO	56	59	62	65	68		71

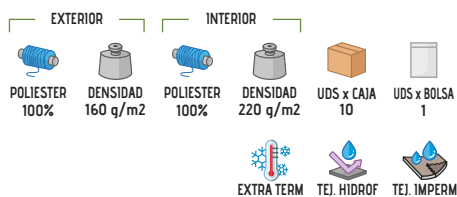

\* Complemento Pantalón NEBRASKA (página 237)Portadocumentos DOCUMENT (página 394).

# CHAQUETA SANAK

- Chaqueta multibolsillos con polar interior.
- Confeccionada en tejido Canvas resistente con acabado hidro-repelente en el exterior, relleno acolchado e interior de tejido micro-polar anti-pilling que aporta alta retención térmica.
- Cuello alto y cierre frontal de cremallera entera con tapeta y cierre de botones a presión para mayor calidez y confort.
- Puños y cintura de canalé grueso que se adapta cómodamente.
- Cuatro bolsillos delanteros con tapeta, velcro y tirador, dos departamentos para bolígrafos, dos bolsillos laterales y un bolsillo interior con velcro para tener todo accesible.
- Incluye cremallera interior trasera para facilitar los diferentes tipos de marcaje: serigrafía, transfer, escudos, vinilo, bordados, cosidos.
- Ideal como ropa laboral y uniformes de trabajo.

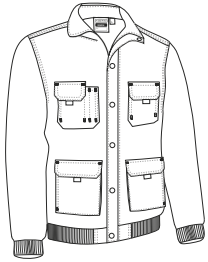

	ADULTO					GRANDE
TALLAS	S	M	L	XL	XXL	3XL
LARGO	69	72	75	78	81	84
ANCHO	56	59	62	65	68	71

**EXTERIOR**

- POLIESTER 65%
- ALGODÓN 35%
- DENSIDAD 280 g/m<sup>2</sup>

**INTERIOR**

- POLIESTER 100%
- DENSIDAD 400 g/m<sup>2</sup>
- UDS x CAJA 10
- UDS x BOLSA 1

ACOLCHADO EXTRA TERM TEJ. HIDROF



\* Complemento Sudadera OPEN (página 126) Pantalón CASTER (página 226).



# CHAQUETA ISLANDIA

- Chaqueta térmica acolchada.
- Confeccionada en tejido Loft ligero con exterior plano hidrófugo, forro interior liso y relleno acolchado que aporta mayor aislamiento térmico mediante canales.
- Cuello alto con cierre de cremallera entera que incluye protector de barbilla para mayor comodidad.
- Cintura recta con cordón elástico y freno para mejor ajuste y mayor comodidad.
- Dos bolsillos verticales en la cintura con cremallera y uno interior con velcro para tener todo accesible.
- Incluye cremallera interior trasera para facilitar los diferentes tipos de marcaje: serigrafía, transfer, vinilo, bordados, cosidos.
- Ideal como textil promocional, ropa deportiva y ropa casual.

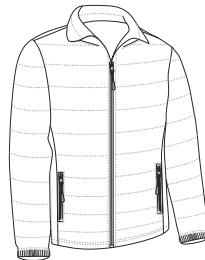

	ADULTO					GRANDE
TALLAS	S	M	L	XL	XXL	3XL
LARGO	66	69	72	75	78	81
ANCHO	55	58	61	64	67	70

**EXTERIOR**

- POLIESTER 100%
- DENSIDAD 125 g/m<sup>2</sup>

**INTERIOR**

- POLIESTER 100%
- DENSIDAD 250 g/m<sup>2</sup>
- UDS x CAJA 10
- UDS x BOLSA 1

ACOLCHADO LOFT TEJ. HIDROF TÉRMICO



\* Complemento Guantes DANUBIO (página 351).



\* Complemento Sudadera STEVEN (página 126).

## CHAQUETA REVERSIBLE GLASGOW

- Chaqueta reversible multiusos con muy buena relación calidad-precio.
- Confeccionada con doble tejido: polar anti-pilling en un lado que aporta retención térmica y en el otro lado, tejido plano hidro-repelente para una mayor comodidad.
- Cuello alto con cierre de cremallera reversible para cerrar por ambas caras, que aporta calidez y confort.
- Doble pespunte en bajo y sisas que aumenta su resistencia.
- Dos bolsillos oblicuos en cintura, con cierre de cremallera en ambos lados, para tener todo accesible.
- Métodos idóneos de marcaje: vinilo, serigrafía.
- Ideal como ropa laboral, ropa deportiva, textil promocional, deportes de aventura y actividades al aire libre o en lugares fríos.

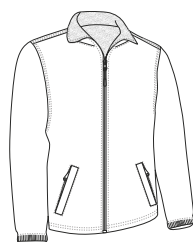

	ADULTO						GRANDE
TALLAS	XS	S	M	L	XL	XXL	3XL
LARGO	65	68	71	74	77	80	83
ANCHO	52	55	58	61	64	67	70

EXTERIOR: POLIESTER 100% DENSIDAD 100 q/m<sup>2</sup>

INTERIOR: POLIESTER 100% DENSIDAD 220 q/m<sup>2</sup>

UDS x CAJA 20 UDS x BOLSA 1

TEJ. HIDROF. TÉRMICO



Las prendas que contengan más de un color han de ser lavadas en frío, con mayor cuidado, usando un detergente adecuado. Secar inmediatamente sin tiempo de espera en remojo.

## ABRIGO MUJER VIENA

- Chaqueta térmica de mujer, corte entallado.
- Confeccionada en tejido Loft ligero, y acolchado con exterior plano hidrófugo, forro interior liso y relleno acolchado que proporciona mayor aislamiento térmico mediante canales.
- Cuello alto con cierre de cremallera entera que incluye protector de barbilla para un mayor confort.
- Cintura recta con cordón elástico y freno para mejor ajuste y mayor comodidad.
- Dos bolsillos verticales en la cintura con cierre de cremallera para tener todo accesible.
- Incluye cremallera interior trasera para facilitar los diferentes tipos de marcaje: serigrafía, transfer, vinilo, bordados, cosidos.
- Ideal como textil promocional y ropa casual.

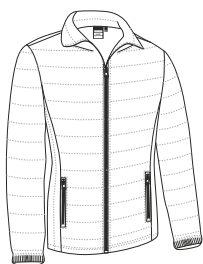

	ADULTO					
TALLAS	XS	S	M	L	XL	XXL
LARGO	60.5	63.5	66.5	69.5	72.5	75.5
ANCHO	49.5	52.5	55.5	58.5	61.5	64.5

EXTERIOR: POLIESTER 100% DENSIDAD 125 q/m<sup>2</sup>

INTERIOR: POLIESTER 100% DENSIDAD 250 q/m<sup>2</sup>

UDS x CAJA 10 UDS x BOLSA 1

ACOLCHADO EXTRA TERM. LOFT TEJ. HIDROF.



\* Complemento Camiseta PARIS (página 49).

## CHAQUETA MARCUS

- Chaqueta térmica con capucha.
- Confeccionada en tejido Loft ligero con exterior plano hidrófugo, forro interior liso y relleno acolchado que proporciona mayor aislamiento térmico mediante canales.
- Cuello alto con cierre de cremallera entera que incluye protector de barbilla para mayor comodidad.
- Cintura recta con cordón elástico y freno para mejor ajuste y mayor comodidad.
- Dos bolsillos verticales en la cintura con cremallera y uno interior con velcro para tener todo accesible.
- Incluye cremallera interior trasera para facilitar los diferentes tipos de marcaje: serigrafía, transfer, vinilo, bordados, cosidos.
- Ideal como textil promocional, ropa laboral y ropa casual.



TALLAS	ADULTO					GRANDE
	S	M	L	XL	XXL	
LARGO	66.5	69.5	72.5	75.5	78.5	81.5
ANCHO	55	58	61	64	67	70

EXTERIOR INTERIOR

POLIESTER 100% DENSIDAD 125 q/m<sup>2</sup> POLIESTER 100% DENSIDAD 250 q/m<sup>2</sup>

UDS x CAJA 10 UDS x BOLSA 1

ACOLCHADO EXTRA TERM

LOFT TEJ. HIDROF

AZUL MARINO ORIÓN NEGRO

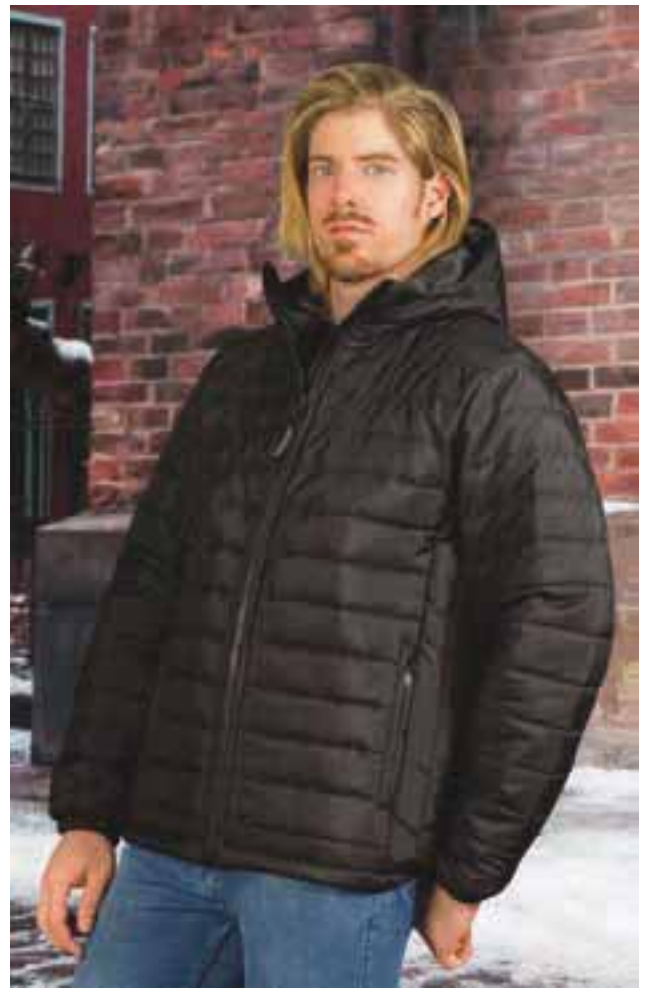

## CHAQUETA LARIDON

- Chaqueta acolchada con bolsillos.
- Confeccionada con tejido acolchado de tres capas y tejido softshell en canesú, mangas y laterales.
- Cuello alto con cierre de cremallera entera para mayor calidez y confort.
- Puños regulables mediante cierre de goma con función gancho (Mushroom System) y cintura recta con cordón elástico y freno para mejor ajuste.
- Dos bolsillos verticales con cremallera y un bolsillo interior con velcro para tener todo accesible.
- Incluye cremallera interior trasera para facilitar los diferentes tipos de marcaje: serigrafía, transfer, vinilo, bordados, cosidos.
- Ideal como ropa laboral, textil promocional y ropa casual.



TALLAS	ADULTO					3XL
	S	M	L	XL	XXL	
LARGO	67	70	73	76	79	82
ANCHO	56	59	62	65	68	71

POLIESTER 100% DENSIDAD 400 q/m<sup>2</sup> UDS x CAJA 20 UDS x BOLSA 1

ACOLCHADO EXTRA TERM SOFTSHELL





## CHAQUETA FLEETWOOD



- Chaqueta con capucha y polar interior.
- Confeccionada en el exterior con tejido Rip-Stop hidro-repelente, relleno acolchado y forro interior de tejido micro-polar anti-pilling que aporta alta retención térmica.
- Cuello alto con cierre de cremallera entera que incluye protector de barbilla para mayor calidez y confort.
- Puños y cintura con ribete elástico que proporcionan mejor ajuste.
- Dos bolsillos verticales en la cintura con cremallera y uno interior con velcro para tener todo accesible.
- Incluye cremallera interior trasera para facilitar los diferentes tipos de marcaje: serigrafía, transfer, vinilo, bordados, cosidos.
- Ideal como ropa laboral, textil promocional y ropa casual.



TALLAS	ADULTO					GRANDE
	S	M	L	XL	XXL	3XL
LARGO	67	70	73	76	79	82
ANCHO	56	59	62	65	68	71

EXTERIOR INTERIOR

POLIESTER 100% DENSIDAD 165 g/m<sup>2</sup> POLIESTER 100% DENSIDAD 400 g/m<sup>2</sup> UDS x CAJA 5 UDS x BOLSA 1

ACOLCHADO EXTRA TERM RIPSTOP TEJ. HIDROF



## PARKA ONTARIO

- Parka impermeable con capucha y polar interior.
- Confeccionada con tejido impermeable plano en la cara exterior y tejido micro-polar anti-pilling en la cara interior para mayor retención térmica.
- Cuello alto con cierre de cremallera entera con tapeta y velcro para mayor calidez y confort.
- Capucha escamoteable oculta en el interior del cuello, que se abre y se cierra mediante velcro, para usarla como chubasquero.
- Costuras termo-selladas para evitar filtraciones de agua y mantener el cuerpo seco ante la lluvia.
- Incluye cremallera interior trasera para facilitar los diferentes tipos de marcaje: serigrafía, transfer, vinilo, bordados, cosidos.
- Ideal como textil promocional, ropa laboral y actividades en exteriores.

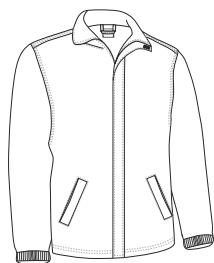

TALLAS	ADULTO					GRANDE
	S	M	L	XL	XXL	3XL
LARGO	69	72	75	77.5	80.5	83
ANCHO	57	60	63	66	69	72

EXTERIOR INTERIOR

POLIESTER 70% PVC 30% DENSIDAD 200 g/m<sup>2</sup> POLIESTER 100% DENSIDAD 200 g/m<sup>2</sup> UDS x CAJA 20 UDS x BOLSA 1

EXTRA TERM PRENDA IMP. TEJ. HIDROF TEJ. IMPERM TERMOSELL

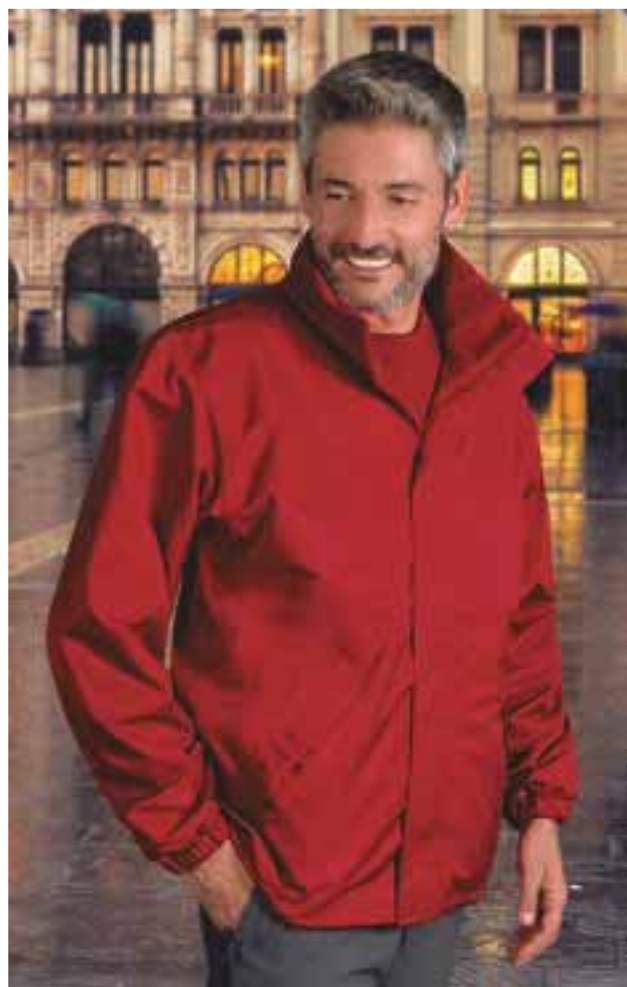

\* Complemento Pantalón trekking DATOR (página 217) Sudadera STEVEN (página 126).

# PARKA MANITOBA

- Parka acolchada con capucha.
- Confeccionada con tejido impermeable plano en la cara exterior, forro interior liso y relleno acolchado para mayor retención térmica.
- Cuello alto con cierre de cremallera entera con tapeta y velcro para mayor protección calidez y confort.
- Capucha escamoteable oculta en el interior del cuello, que se abre y se cierra mediante velcro, para usarla como chubasquero.
- Dos bolsillos oblicuos en la cintura con cierre de cremallera y tapeta, un bolsillo interior en el pecho izquierdo con cierre de velcro para tener todo accesible, puños regulables mediante velcro para un mejor ajuste.
- Incluye cremallera interior trasera para facilitar los diferentes tipos de marcaje: serigrafía, transfer, vinilo, bordados, cosidos.
- Ideal como textil promocional y ropa laboral para actividades en exteriores.



	ADULTO					GRANDE
TALLAS	S	M	L	XL	XXL	3XL
LARGO	75	78	81	84	87	90
ANCHO	58	61	64	67	70	73

**EXTERIOR**

- POLIESTER 100%
- DENSIDAD 200 g/m<sup>2</sup>

**INTERIOR**

- POLIESTER 100%
- DENSIDAD 225 g/m<sup>2</sup>
- UDS x CAJA 10
- UDS x BOLSA 1
- ACOLCHADO
- EXTRA TERM
- TEJ. HIDROF
- TEJ. IMPERM



\* Complemento hombre Pantalón trekking DATOR (página 217). \* Complemento mujer Pantalón DARKO (página 238).

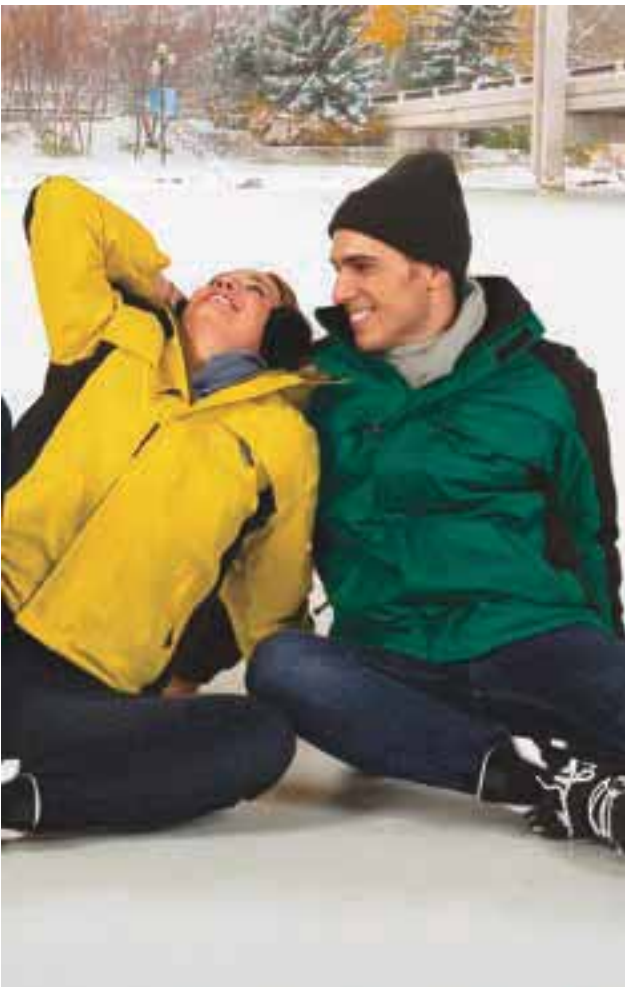

# PARKA ARKANSAS

- Parka impermeable con capucha escamoteable y diseño bicolor.
- Confeccionada con tejido impermeable Rip-Stop en el exterior, relleno acolchado, forro interior liso y tejido polar anti-pilling en cuello para mayor retención térmica y confort.
- Costuras termo-selladas para evitar filtraciones de agua y mantener el cuerpo seco ante la lluvia.
- Puños ajustables mediante velcro, cintura recta con cordón elástico regulador y freno para mejor ajuste y mayor comodidad.
- Dos bolsillos oblicuos en cintura, dos en el pecho y un bolsillo interior, todos con cierre de cremallera, para tener todo accesible.
- Incluye cremallera interior trasera para facilitar los diferentes tipos de marcaje: serigrafía, transfer, vinilo, bordados, cosidos.
- Ideal como ropa laboral, textil promocional y actividades en exteriores.

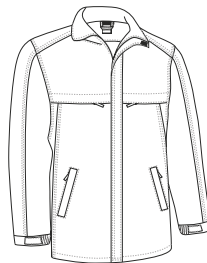

	ADULTO					GRANDE
TALLAS	S	M	L	XL	XXL	3XL
LARGO	73	76	79	82	85	88
ANCHO	57	60	63	66	69	72

**EXTERIOR**

- POLIESTER 70%
- PVC 30%
- DENSIDAD 200 g/m<sup>2</sup>

**INTERIOR**

- POLIESTER 100%
- DENSIDAD 250 g/m<sup>2</sup>
- UDS x CAJA 10
- UDS x BOLSA 1
- ACOLCHADO
- EXTRA TERM
- PRENDA IMP.
- RIPSTOP
- TERMOSELL



\* Complemento Bufanda polar GLACIAL (página 351). \* Complemento hombre Gorro de punto WINTER (página 345).

# PARKA BOREAL

- Parka impermeable con capucha escamoteable, nuestra parka más vendida por su buena relación calidad-precio y su gran variedad de colores.
- Confeccionada con tejido impermeable Rip-Stop en el exterior, relleno acolchado, forro interior liso y tejido polar anti-pilling en cuello y bolsillos para mayor retención térmica y confort.
- Costuras termo-selladas para evitar filtraciones de agua y mantener el cuerpo seco ante la lluvia.
- Puños ajustables mediante velcro, cintura recta con cordón elástico y freno para un mejor ajuste y mayor comodidad.
- Dos bolsillos oblicuos en cintura, dos en el pecho, y un bolsillo interior, todos con cremallera, para tener todo accesible.
- Incluye cremallera interior trasera para facilitar los diferentes tipos de marcaje: serigrafía, transfer, vinilo, bordados, cosidos.
- Ideal como ropa laboral, textil promocional y actividades en exteriores.



	NIÑO			ADULTO					3	3XL	4	4XL
TALLAS	4/5	6/8	10/12	S	M	L	XL	XXL	3XL	4XL		
LARGO	59	64	69	73	76	79	82	85	88	91		
ANCHO	45	49	53	57	60	63	66	69	72	75		

**EXTERIOR**  
 POLIESTER 70%  
 PVC 30%

**INTERIOR**  
 DENSIDAD 200 q/m2  
 POLIESTER 100%  
 DENSIDAD 250 q/m2

UDS x CAJA 10  
 UDS x BOLSA 1



\* Complemento Bufanda polar GLACIAL (página 351) Guantes DANUBIO (página 351). \* Complemento hombre Gorra MOUNTAIN (página 346). \* Complemento mujer Gorro de punto WINTER (página 345).



## CHAQUETÓN HUSKY **BALTIMORE**

- Chaqueta Husky de estilo clásico.
- Confeccionado en tejido tipo sándwich cosido a rombos, forro interior liso y relleno acolchado que aporta alta retención térmica.
- Cuello alto abierto con cierre de cremallera entera con tapeta y botones a presión para mayor calidez y confort.
- Dos bolsillos frontales con tapeta y botones a presión para tener todo accesible.
- Métodos idóneos de marcaje: bordados, cosidos.
- Ideal como ropa laboral, uniformes corporativos y ropa casual.



	ADULTO					GRANDE
TALLAS	S	M	L	XL	XXL	3XL
LARGO	75	78	81	84	87	90
ANCHO	53	56	59	62	65	68

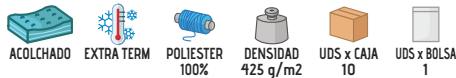

\* Complemento Camisa M/L VIGILANT (página 145) Pantalón chino MARTIN (página 222) Portadocumentos PETER (página 427).



## CHAQUETÓN **DALLAS**

- Parka softshell, de estilo formal y elegante.
- Confeccionada en tejido softshell grueso de tres capas (exterior sarga bi-elástica, intermedia transpirable e interior polar) con efecto cortavientos, hidro-repelente y de alta retención térmica.
- Cuello alto de doble capa y cierre frontal de cremallera entera de doble carro con tapeta y cierre de botones a presión para mayor calidez y confort.
- Bajo recto con abertura trasera para un mayor confort.
- Dos bolsillos oblicuos con tapeta inclinada y un bolsillo interior con cremallera para tener todo accesible.
- Métodos idóneos de marcaje: bordados, cosidos y termo-adhesivos anti-sUBLIMACIÓN.
- Ideal como ropa laboral, ropa casual y uniformes corporativos.

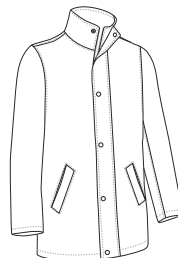

	ADULTO					GRANDE
TALLAS	S	M	L	XL	XXL	3XL
LARGO	80.5	83.5	86.5	89.5	92.5	95.5
ANCHO	56	59	62	65	68	71

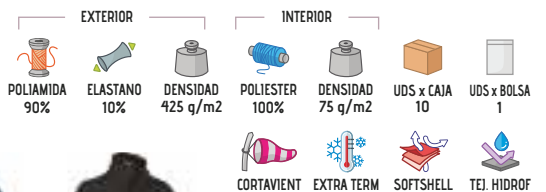

\* Complemento Jersey PULLER (página 153) Pantalón chino MARTIN (página 222) Camisa M/C OPORTO (página 141).

# PARKA THUNDER

- Parka de trabajo impermeable bicolor y capucha escamoteable.
- Confeccionada en tejido impermeable Canvas en el exterior, forro interior liso y relleno acolchado a rombos que aporta retención térmica y confort, costuras termo-selladas para evitar filtraciones de agua y mantener el cuerpo seco ante la lluvia.
- Cuello alto con polar interior y cierre central de cremallera entera con tapeta y velcro para mayor calidez y confort, capucha con cordón regulador y velcro para un mejor ajuste.
- Puños con goma elástica ajustables mediante velcro, cintura recta con cordón elástico y freno para un mejor ajuste y mayor comodidad.
- Dos bolsillos oblicuos en cintura con polar interior para mayor retención térmica, un bolsillo vertical en pecho izquierdo y un bolsillo interior, los cuatro con cremallera, para tener todo accesible.
- Incluye cremallera interior trasera para facilitar los diferentes tipos de marcaje: serigrafía, transfer, escudos, vinilo, bordados, cosidos.
- Ideal como ropa laboral, uniformes de trabajo y para combinar con el resto de la colección THUNDER: camiseta, pantalón, sudadera, chaleco, polos, chaqueta softshell, forro polar, etc.



TALLAS	ADULTO					GRANDE
	S	M	L	XL	XXL	3XL
ALTO	74.5	77.5	80.5	83.5	86.5	89.5
ANCHO	57	60	63	66	69	72

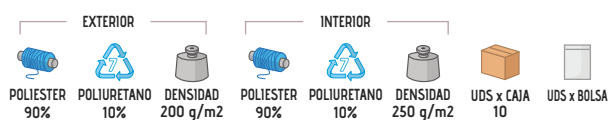
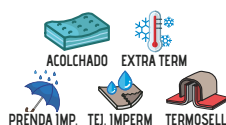

\* Complemento Pantalón THUNDER (página 228).



Las prendas que contengan más de un color han de ser lavadas en frío, con mayor cuidado, usando un detergente adecuado. Secar inmediatamente sin tiempo de espera en remojo.

# PARKA DEREK

- Parka impermeable con capucha escamoteable y diseño en colores lisos.
- Confeccionada con tejido impermeable Canvas exterior, forro interior y relleno acolchado que aporta buena retención térmica.
- Cierre frontal con cremallera de doble carro, costuras termo-selladas para evitar filtraciones de agua y mantener el cuerpo seco ante la lluvia.
- Puños elásticos y cintura recta con cordón elástico regulador y freno, para un mejor ajuste y mayor comodidad.
- Dos bolsillos frontales con tapeta, un bolsillo vertical en pecho izquierdo y un bolsillo interior, ambos con cremallera para tener todo accesible.
- Incluye cremallera interior trasera para facilitar los diferentes tipos de marcaje: serigrafía, transfer, vinilo, bordados, cosidos.
- Ideal como ropa laboral y complemento de uniformes corporativos.



	ADULTO					3XL
TALLAS	S	M	L	XL	XXL	3XL
LARGO	75	78	81	84	87	90
ANCHO	57	60	63	66	69	72

**EXTERIOR** POLIESTER 100% DENSIDAD 200 g/m2

**INTERIOR** POLIESTER 100% DENSIDAD 400 g/m2

UDS x CAJA 5 UDS x BOLSA 1

ACOLCHADO EXTRA TERM PRENDA IMP. TEJ. IMPERM TERMOSELL.



\* Complemento Camisa M/L PRESIDENT (página 147) Pantalón chino MARTIN (página 222) Corbata MONACO (página 405).



# PARKA 3 EN 1 AVENUE

- Parka multifunción 3 en 1: como prenda cálida de abrigo, el forro polar se puede usar como prenda independiente extrayéndolo mediante cremalleras y botones de sujeción interiores y queda una parka ligera impermeable con capucha extraíble.
- Parte exterior confeccionada con tejido impermeable y transpirable de alta resistencia hidro-repelente, parte interior que incluye un forro polar grueso y tupido con anti-pilling exterior y perchado aborregado interior que aporta alta retención térmica.
- Cuello alto con polar interior y protege barbilla para mayor calidez y confort, cierre central de cremallera de doble carro con tapeta y botones a presión, cintura con cordón interior regulador y freno, puños con velcro para un mejor ajuste.
- Costuras termo-selladas para evitar filtraciones de agua y mantener el cuerpo seco ante la lluvia.
- Dos bolsillos frontales con fuelle y aberturas laterales que dan lugar a dos bolsillos más, ambos con tapeta y botones a presión y, un bolsillo vertical en pecho izquierdo con tapeta y cremallera para tener todo accesible y disponible.
- Incluye cremallera interior trasera para facilitar los diferentes tipos de marcaje: serigrafía, transfer, vinilo, bordados, cosidos.
- Ideal como ropa laboral, textil promocional y actividades en exteriores.



	ADULTO					3XL
TALLAS	S	M	L	XL	XXL	3XL
LARGO	75	78	81	84	87	90
ANCHO	56	59	62	65	68	71

**EXTERIOR** POLIESTER 90% POLIURETANO 10% DENSIDAD 350 g/m2

**INTERIOR** POLIESTER 100% DENSIDAD 350 g/m2

UDS x CAJA 10 UDS x BOLSA 1

EXTRA TERM PRENDA IMP. TEJ. HIDROF. TEJ. IMPERM TERMOSELL.



Detalle interior en tejido polar

\* Complemento Pantalón BULL (página 233) Portadocumentos DOCUMENT (página 394).



\* Complemento Sudadera OPEN (página 126) Pantalón FORCE (página 229).

## PARKA MUNICH

- Parka impermeable con capucha escamoteable en el interior del cuello.
- Confeccionada con tejido impermeable plano exterior, forro interior liso y relleno acolchado que aporta retención térmica.
- Costuras termo-selladas para evitar filtraciones de agua y mantener el cuerpo seco ante la lluvia.
- Puños elásticos en el interior, cintura recta con cordón elástico y freno para un mejor ajuste y mayor comodidad.
- Dos bolsillos delanteros y dos en el pecho con velcro, otro bolsillo interior con cremallera para tener todo accesible, incluye porta identificador transparente extraíble en el pecho izquierdo.
- Métodos idóneos de marcaje: serigrafía, vinilo.
- Ideal como ropa laboral y uniformes de trabajo.

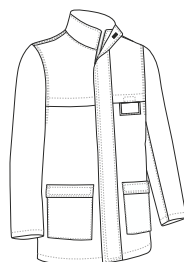

	ADULTO					GRANDE
TALLAS	S	M	L	XL	XXL	3XL
LARGO	80	84	87	90	93	96
ANCHO	54	58	62	66	70	74



## PARKA HAMPSHIRE

- Parka impermeable con capucha escamoteable especialmente diseñada para vigilancia y seguridad.
- Confeccionada con tejido impermeable Canvas en el exterior, forro liso interior y relleno acolchado que aporta buena retención térmica.
- Cierre frontal con cremallera de doble carro, costuras termo-selladas para evitar filtraciones de agua y mantener el cuerpo seco ante la lluvia.
- Puños regulables con velcro y cintura con cordón regulador y freno para mejor ajuste y mayor comodidad.
- Dos bolsillos laterales y uno interior con cremallera para tener todo accesible y aberturas laterales en la parte inferior con cremallera que permiten acceder al cinturón táctico sin desabrochar la cazadora.
- Incluye cremallera interior trasera para facilitar los diferentes tipos de marcaje: serigrafía, transfer, vinilo, bordados, cosidos.
- Ideal para uniformes de seguridad.



	ADULTO					3XL
TALLAS	S	M	L	XL	XXL	3XL
LARGO	77	80	83	86	89	92
ANCHO	57	60	63	66	69	72

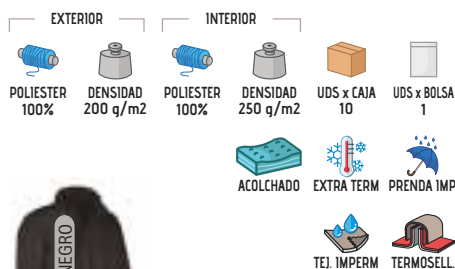

\* Complemento Pantalón RONDA (página 230).

# CHAQUETA NORTHSEA

- Chaqueta acolchada sin botones, sin bolsillos y sin cremalleras.
- Confeccionada en tejido tipo sándwich cosido a rombos, forro interior liso y relleno acolchado que aporta alta retención térmica.
- Cuello alto con cierre frontal de tapeta y velcro de arriba a abajo para mayor calidez, confort y funcionalidad.
- Mangas con puño de canalé elástico que se adapta cómodamente.
- Sin bolsillos, sin botones y sin cremalleras para mayor seguridad e higiene de los productos alimenticios.
- Métodos idóneos de marcaje: serigrafía, transfer, vinilo, bordados, cosidos.
- Ideal como ropa laboral y uniformes de la industria alimentaria.

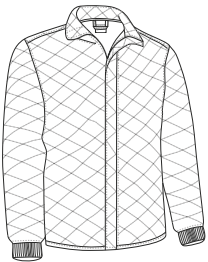

	ADULTO					GRANDE
TALLAS	S	M	L	XL	XXL	3XL
LARGO	69.5	72.5	75.5	78.5	81.5	84.5
ANCHO	55	58	61	64	67	70

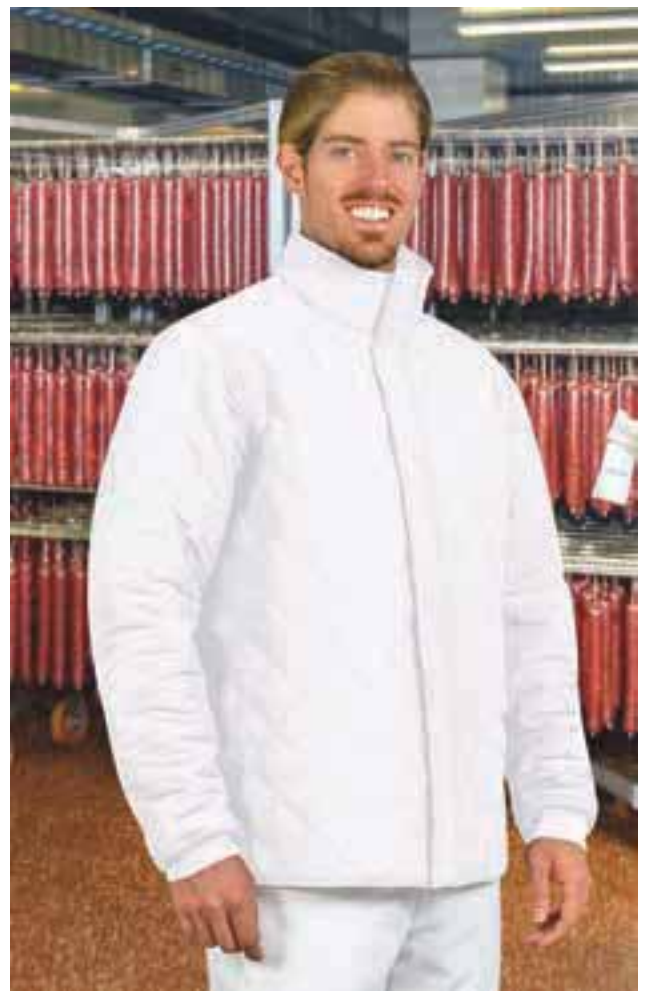
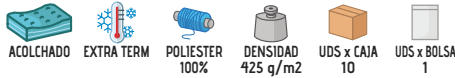

\* Complemento Pantalón LOBSTER (página 241).



# PARKA DOUGH

- Parka impermeable acolchada, sin bolsillos, sin botones y sin cremalleras.
- Confeccionada con tejido impermeable Canvas en el exterior, forro interior liso y relleno acolchado que aporta retención térmica y confort.
- Costuras termo-selladas para evitar filtraciones de agua y mantener el cuerpo seco ante la lluvia.
- Cuello alto de doble capa con polar interior, cierre frontal de tapeta y velcro de arriba a abajo para mayor calidez, confort y funcionalidad.
- Un bolsillo interior con cierre de velcro para tener todo accesible.
- Métodos idóneos de marcaje: serigrafía, transfer, vinilo, bordados, cosidos.
- Ideal para uniformes de la industria alimentaria.



	ADULTO					GRANDE
TALLAS	S	M	L	XL	XXL	3XL
LARGO	75	78	81	84	87	90
ANCHO	58	61	64	67	70	73

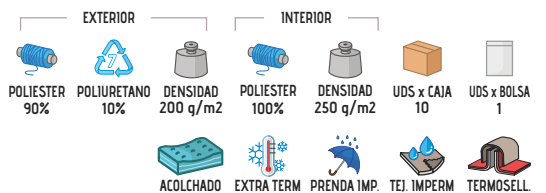

\* Complemento Pantalón ORION (página 236).





## CHUBASQUERO RAIN

- Chubasquero ligero y plegable.
- Confeccionado en tejido plano con acabado hidro-repelente para un mayor confort.
- Capucha con cordón escamoteable recogida en el bolsillo del cuello con cremallera.
- Puños fruncidos con goma elástica y cintura recta con cordón regulador para una mayor comodidad.
- Dos bolsillos oblicuos con cremallera, uno de ellos incluye una goma elástica con cierre a presión que permite recoger el chubasquero en su funda y llevarlo colgado.
- Métodos idóneos de marcaje: serigrafía, transfer, vinilo.
- Ideal como textil promocional, complemento de ropa laboral y actividades en exteriores.

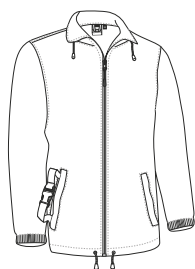

	NIÑO			ADULTO					GRANDE
TALLAS	4/5	6/8	10/12	S	M	L	XL	XXL	3XL
LARGO	59	64	69	73	76	79	82	85	88
ANCHO	43	47	51	56	59	62	65	68	71



POLIESTER 100%

DENSIDAD 100 g/m<sup>2</sup>

UDS x CAJA 50

UDS x BOLSA 1

TEJ. HIDROF

Detalle: chubasquero recogido



## CAPA LLUVIA FERROL

- Capa de lluvia con capucha y funda para guardar.
- Confeccionada en tejido impermeable de tafetán ligero, resistente y duradero.
- Capucha con cuello alto para mayor protección ante la lluvia y cordón regulador para un mejor ajuste.
- Laterales con cierre abotonado y amplio espacio para los brazos.
- Costuras con dobladillo para mayor resistencia y durabilidad.
- Métodos idóneos de marcaje: serigrafía, transfer, vinilo.
- Ideal para exteriores, montaña (también cubre la mochila) y actividades en la naturaleza.



	ÚNICA
TALLAS	única
LARGO	138
ANCHO	142

TEJ. HIDROF

TEJ. IMPERM

POLIAMIDA 85%

POLIURETANO 15%

DENSIDAD 120 g/m<sup>2</sup>

UDS x CAJA 40

UDS x BOLSA 1



\* Complemento Pantalón GRAHAM (página 232).

## CHAQUETA DE LLUVIA WALTER

- Chaqueta impermeable con capucha y cuello alto.
- Confeccionada con tejido impermeable exterior plano con recubrimiento interior que bloquea el paso del agua.
- Capucha con cordón escamoteable recogida en el bolsillo del cuello con cremallera, costuras termo-selladas para evitar filtraciones de agua y mantener el cuerpo seco ante la lluvia.
- Doble puño con elástico interior para un mejor ajuste y abertura cubierta en la espalda que aporta ventilación.
- Amplios bolsillos delanteros con cortina superior que evita la entrada del agua.
- Métodos idóneos de marcaje: serigrafía, vinilo.
- Prenda a juego con el pantalón impermeable LARRY, ideal para actividades en exteriores.

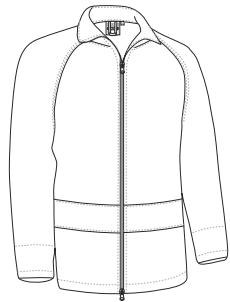

	ADULTO					GRANDE
TALLAS	S	M	L	XL	XXL	3XL
LARGO	68	71	74	77	80	83
ANCHO	55	58	61	64	67	70



POLIESTER 70%



PVC 30%



DENSIDAD 180 g/m2



UDS x CAJA 30



UDS x BOLSA 1



PRENDA IMP.



TEJ. HIDROF.



TEJ. IMPERM.



TERMOSSELL.

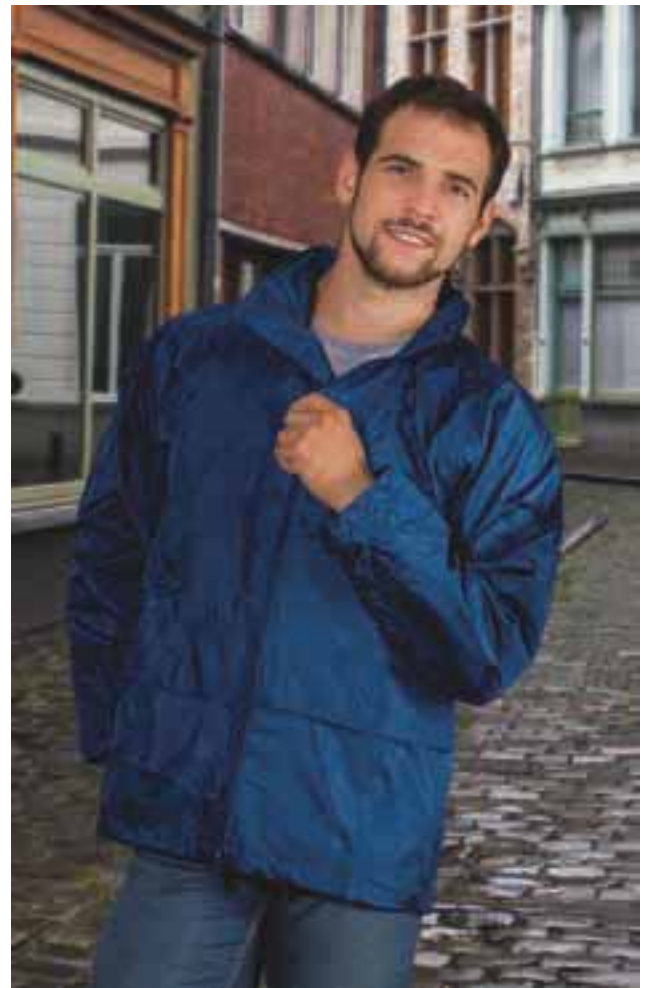

## CUBRE PANTALÓN DE LLUVIA LARRY

- Cubre pantalón impermeable.
- Confeccionado en tejido impermeable e hidro-repelente exterior con recubrimiento interior que bloquea el paso del agua.
- Cintura fruncida con goma elástica para un mejor ajuste y mayor comodidad, costuras termo-selladas para evitar filtraciones de agua y mantener el cuerpo seco ante la lluvia.
- Aberturas laterales en caderas, cubiertas con tapeta, que permiten el acceso a los bolsillos del pantalón interior.
- Tobillos amplios que permiten su colocación con calzado.
- Métodos idóneos de marcaje: serigrafía, vinilo.
- Prenda a juego con la chaqueta impermeable WALTER, ideal para actividades en exteriores.

	ADULTO					GRANDE
TALLAS	S	M	L	XL	XXL	3XL
LARGO	107.5	110	112.5	115	117.5	120
EQUIVALENCIA TALLAS	37-38-39	40-41-42	43-44-45	46-47-48	49-50-51	52-53-54



POLIESTER 70%



PVC 30%



DENSIDAD 180 g/m2



UDS x CAJA 30



UDS x BOLSA 1



TEJ. HIDROF.



TEJ. IMPERM.



TERMOSSELL.



\* Complemento Camiseta EAGLE (página 29) Chaqueta de lluvia WALTER (página 210).



\* Complemento Cubre pantalón de lluvia TRITON (página 211).

## CHAQUETA DE LLUVIA **DARION**

- Chaqueta impermeable con capucha y cuello alto.
- Confeccionada con tejido impermeable de tres capas: exterior de tejido Ottoman impermeable, membrana de PU transpirable e interior de rejilla ligera que bloquea el paso del agua.
- Costuras termo-selladas y cremalleras impermeabilizadas para evitar filtraciones de agua y mantener el cuerpo seco ante la lluvia.
- Puños elásticos y cintura con cordón elástico y freno para mejor ajuste y mayor comodidad.
- Capucha con cuello alto para mayor protección ante la lluvia.
- Métodos idóneos de marcaje: serigrafía, transfer, vinilo.
- Prenda a juego con el pantalón impermeable TRITON, ideal para actividades en exteriores.

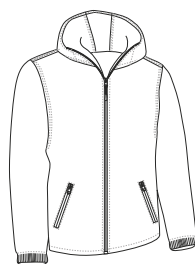

TALLAS	ADULTO					3/3
	S	M	L	XL	XXL	3XL
LARGO	69	71	73.5	76	78.5	81
ANCHO	54.5	57.5	60.5	63.5	66.5	69.5

POLIESTER 90%	POLIURETANO 10%	DENSIDAD 200 g/m2	UDS x CAJA 20	UDS x BOLSA 1
PRENDA IMP.	TEJ. HIDROF.	TEJ. IMPERM.	TERMOSELL.	



## CUBRE PANTALÓN DE LLUVIA **TRITON**

- Cubre pantalón impermeable.
- Confeccionado con tejido impermeable de tres capas: exterior de tejido Ottoman impermeable, membrana de PU transpirable e interior de rejilla ligera que bloquea el paso del agua.
- Costuras termo-selladas para evitar filtraciones de agua y mantener el cuerpo seco ante la lluvia.
- Cintura fruncida con goma elástica para un mejor ajuste y aberturas laterales en caderas que permiten el acceso a los bolsillos del pantalón interior.
- Tobillos amplios que permiten su colocación con calzado.
- Métodos idóneos de marcaje: serigrafía, transfer, vinilo.
- Prenda a juego con la chaqueta impermeable DARION, ideal para actividades en exteriores.

TALLAS	ADULTO					GRANDE
	S	M	L	XL	XXL	3XL
LARGO	111.5	114	116.5	119	121.5	124
EQUIVALENCIA TALLAS	37-38-39	40-41-42	43-44-45	46-47-48	49-50-51	52-53-54

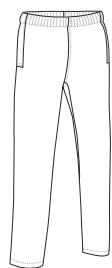

POLIESTER 95%	POLIURETANO 5%	DENSIDAD 200 g/m2	UDS x CAJA 30	UDS x BOLSA 1
PRENDA IMP.	TEJ. HIDROF.	TEJ. IMPERM.	TERMOSELL.	



# CHAQUETA CHISPA

- Chaqueta de trabajo con diseño en colores lisos.
- Confeccionada en tejido sarga 100% algodón que aporta durabilidad, resistencia y facilita la transpiración.
- Dos bolsillos oblicuos en cintura y uno reforzado en pecho izquierdo, todos con cierre de cremallera, para tener todo accesible y resaltar el marcaje.
- Puños fruncidos con goma elástica que se adaptan cómodamente.
- Cintura con goma elástica en los laterales para un mejor ajuste y mayor comodidad.
- Métodos idóneos de marcaje: serigrafía, transfer, vinilo, bordados, cosidos .
- Ideal como ropa laboral y uniformes de trabajo, combina con el pantalón CHISPA.

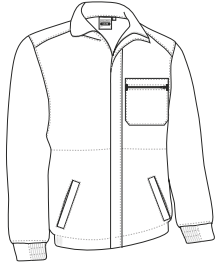

TALLAS	ADULTO					GRANDE
	S	M	L	XL	XXL	
LARGO	65.5	68.5	71.5	74.5	77.5	80.5
ANCHO	53	56	59	62	65	68

ALGODON 100%
 DENSIDAD 250 q/m2
 UDS x CAJA 20
 UDS x BOLSA 1

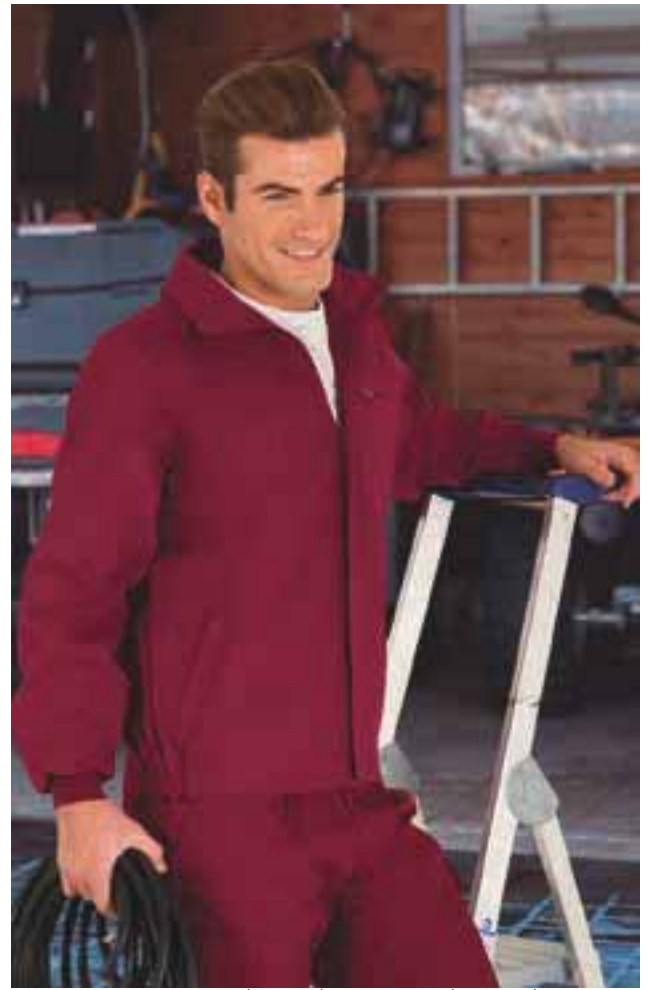

\* Complemento Camiseta EAGLE (página 29)Pantalón CHISPA (página 230).



# CHAQUETA GALEN

- Chaqueta de trabajo con diseño en colores lisos.
- Confeccionada en tejido sarga mezcla algodón con poliéster que aporta durabilidad y resistencia.
- Bolsillo reforzado en pecho izquierdo con cierre de cremallera para tener todo accesible y resaltar el marcaje.
- Puños de canalé elástico que se adapta cómodamente.
- Cintura con goma elástica en los laterales para un mejor ajuste y mayor comodidad.
- Métodos idóneos de marcaje: serigrafía, transfer, vinilo, bordados, cosidos.
- Ideal como ropa laboral y uniformes de trabajo.

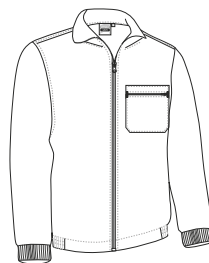

TALLAS	ADULTO					GRANDE
	S	M	L	XL	XXL	
LARGO	65.5	68.5	71.5	74.5	77.5	80.5
ANCHO	53	56	59	62	65	68

POLIESTER 65%
 ALGODON 35%
 DENSIDAD 210 q/m2
 UDS x CAJA 20
 UDS x BOLSA 1



\* Complemento Camiseta ARROW (página 43)Pantalón FORCE (página 229).

## CHAQUETA WINTERFELL



\* Complemento Pantalón WINTERFELL (página 234) Sudadera STEVEN (página 126).

- Chaqueta de trabajo térmica con polar interior.
- Confeccionada en tejido sarga mezcla algodón con poliéster que aporta durabilidad y resistencia e interior con tejido polar para mayor retención térmica.
- Puños de canalé elástico que se adapta cómodamente.
- Cintura con goma elástica en los laterales para un mejor ajuste y mayor comodidad.
- Dos bolsillos oblicuos en cintura y uno reforzado en pecho izquierdo, todos con cierre de cremallera, para tener todo accesible y resaltar el marcaje.
- Métodos idóneos de marcaje: serigrafía, transfer, vinilo, bordados, cosidos.
- Ideal como ropa laboral y uniformes de trabajo en climas fríos.

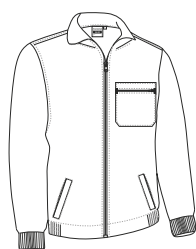

TALLAS	ADULTO					GRANDE
	S	M	L	XL	XXL	3XL
LARGO	66.5	69.5	72.5	75.5	78.5	81.5
ANCHO	55	58	61	64	67	70

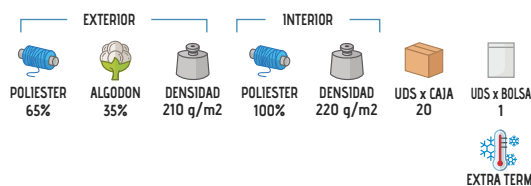

## CHAQUETA DYNAMITE

- Chaqueta de trabajo multibolsillos con diseño bicolor.
- Confeccionada en tejido Canvas mezcla algodón con poliéster resistente, duradero y con acabado hidro-repelente.
- Cuello alto con cierre de cremallera entera para mayor calidez y confort.
- Puños y cintura de canalé grueso elástico que se adapta cómodamente.
- Dos bolsillos frontales con fuelle y aberturas laterales que dan lugar a dos bolsillos más, un bolsillo en pecho izquierdo para resaltar el marcaje, un bolsillo derecho para accesorios y dos compartimentos para bolígrafo, todos con tapeta, velcro, tirador, y de carga con sistema anti perforación, incluye bolsillo interior con velcro en pecho izquierdo.
- Incluye cremallera interior trasera para facilitar los diferentes tipos de marcaje: serigrafía, transfer, vinilo, bordados, cosidos.
- Ideal como ropa laboral y uniformes de trabajo, combina con el pantalón DYNAMITE, se venden por separado.

TALLAS	ADULTO					3XL
	S	M	L	XL	XXL	3XL
LARGO	67.5	70	72.5	75	77.5	80
ANCHO	54	57	60	63	66	69

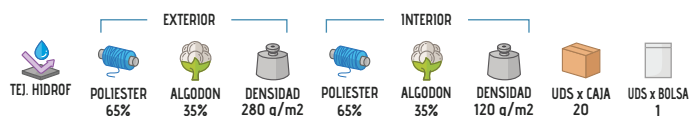

\* Complemento Pantalón DYNAMITE (página 238) Sudadera STEVEN (página 126).

Las prendas que contengan más de un color han de ser lavadas en frío, con mayor cuidado, usando un detergente adecuado. Secar inmediatamente sin tiempo de espera en remojo.

# PANTALÓN CHINO CORTO **NAPOLLES**

- Pantalón chino corto.
- Confeccionado en tejido bi-elástico complex que aporta mayor movilidad con acabado hidro-repelente para mayor confort.
- Cierre de cremallera y botón, cintura con trabillas para el cinturón para mejor ajuste y mayor comodidad.
- Dos bolsillos oblicuos en las caderas y dos traseros con cierre de botón para tener todo accesible.
- Costuras principales dobles y puntos de mayor tracción reforzados con presillas de seguridad que aportan durabilidad y resistencia.
- Métodos idóneos de marcaje: bordados, cosidos y termo-adhesivos anti-sUBLIMACIÓN.
- Ideal como ropa laboral de verano.

	ADULTO						GRANDE
TALLAS	38	40	42	44	46	48	50
LARGO	44	45	46	47	48	49	50

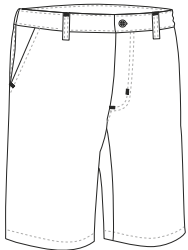

New

\* Complemento Polo M/C YACHT (página 103) Calcetín deportivo TUCSON (página 358).



# BERMUDA **AEROPLANE**

- Pantalón corto de trabajo, ligero y refrescante.
- Confeccionado en tejido plano mezcla algodón con poliéster resistente y duradero.
- Cintura con goma elástica y cordón para mejor ajuste y mayor comodidad.
- Dos bolsillos oblicuos en las caderas y dos traseros tipo parche, para tener todo accesible.
- Costuras interiores sobrehiladas y doble respunte en bajo que aumenta su resistencia y durabilidad.
- Métodos idóneos de marcaje: serigrafía, transfer, vinilo, bordados, cosidos.
- Ideal como ropa laboral.

	ADULTO					3/3	3XL
TALLAS	S	M	L	XL	XXL		3XL
LARGO	44	45	46	47	48		49
EQUIVALENCIA TALLAS	37-38-39	40-41-42	43-44-45	46-47-48	49-50-51		52-53-54

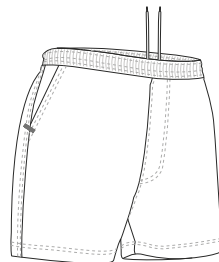

\* Complemento Polo M/C THUNDER (página 112).



\* Complemento hombre Camiseta RACING (página 27).

## BERMUDA LAKE

- Bermuda de trabajo multibolsillos.
- Confeccionada en tejido sarga mezcla algodón con poliéster resistente y duradero.
- Cintura con la mitad trasera y laterales elásticos para un mejor ajuste y mayor comodidad.
- Seis bolsillos para tener todo accesible y disponible: dos oblicuos en las caderas, dos traseros y dos laterales, los cuatro con tapeta y velcro, y el lateral derecho con departamento para el cúter.
- Costuras principales dobles y puntos de mayor tracción, reforzados con presillas de seguridad que aportan durabilidad y resistencia.
- Métodos idóneos de marcaje: serigrafía, transfer, vinilo, bordados, cosidos.
- Ideal como ropa laboral y uniformes de verano.

	ADULTO					GRANDE	
TALLAS	S	M	L	XL	XXL	3XL	4XL
LARGO	51	53	55	57	59	61	63
EQUIVALENCIA TALLAS	37-38-39	40-41-42	43-44-45	46-47-48	49-50-51	52-53-54	55-56-57

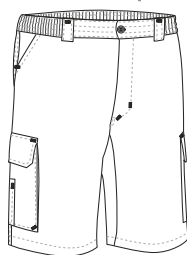

## BERMUDA DESERT

- Bermuda de trabajo multibolsillos.
- Confeccionada en tejido sarga mezcla algodón con poliéster resistente y duradero.
- Cintura con la mitad trasera elástica y pinzas en la parte delantera para un mejor ajuste y mayor comodidad.
- Dos bolsillos oblicuos en las caderas, dos bolsillos laterales con cierre de tapeta con velcro y un bolsillo trasero derecho para tener todo accesible y disponible.
- Costuras principales dobles y puntos de mayor tracción, reforzados con presillas de seguridad que aportan durabilidad y resistencia.
- Métodos idóneos de marcaje: serigrafía, transfer, vinilo, bordados, cosidos.
- Ideal como ropa laboral y uniformes de verano.

	ADULTO					GRANDE	
TALLAS	S	M	L	XL	XXL	3XL	
LARGO	56.5	57.5	58	59	59.5	60.5	
EQUIVALENCIA TALLAS	37-38-39	40-41-42	43-44-45	46-47-48	49-50-51	52-53-54	

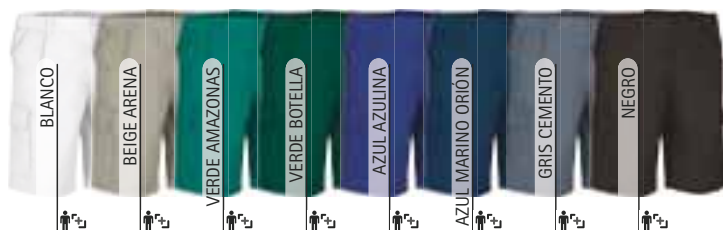
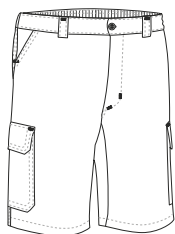

\* Complemento hombre Polo M/C PATROL (página 101).

BERMUDA TREKKING **QUEBEC**

- Bermuda multibolsillos bicolor.
- Confeccionada en tejido ligero bi-elástico Rip-Stop con acabado hidro-repelente y de secado rápido, muy cómodo y fresco.
- Parte trasera en color a contraste (excepto azul marino).
- Cintura con goma elástica en los laterales para mejor ajuste y mayor comodidad.
- Seis bolsillos: dos verticales en caderas, dos laterales y dos traseros, todos con cierre de cremallera y vivo, para tener todo accesible y disponible.
- Métodos idóneos de marcaje: serigrafía, transfer, vinilo, bordados, cosidos.
- Ideal como ropa laboral, uniformes de verano y como bermuda para trekking y actividades en la naturaleza.

	ADULTO					GRANDE
TALLAS	S	M	L	XL	XXL	3XL
LARGO	47	48	49	50	51	52
EQUIVALENCIA TALLAS	37-38-39	40-41-42	43-44-45	46-47-48	49-50-51	52-53-54

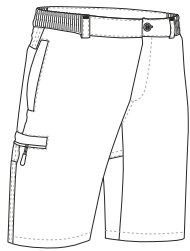

Las prendas que contengan más de un color han de ser lavadas en frío, con mayor cuidado, usando un detergente adecuado. Secar inmediatamente sin tiempo de espera en remojo.

BERMUDA **ADVENTURE**

- Bermuda de trekking.
- Confeccionada en tejido transpirable y ligero Rip-Stop con acabado hidro-repelente para mayor confort y secado rápido.
- Cierre de cremallera y botón, cintura con trabillas para el cinturón y goma elástica en los laterales para mejor ajuste y mayor comodidad.
- Dos bolsillos oblicuos en caderas y dos traseros con cierre de cremallera y vivo para tener todo accesible.
- Costuras interiores sobrehiladas y doble pespunte en bajo que aumenta su resistencia y durabilidad.
- Métodos idóneos de marcaje: serigrafía, transfer, vinilo, bordados, cosidos.
- Ideal como pantalón de trabajo en lugares cálidos y como bermuda para trekking y actividades en la naturaleza.

	ADULTO					GRANDE
TALLAS	S	M	L	XL	XXL	3XL
LARGO	40.5	41.5	42.5	43.5	44.5	46
EQUIVALENCIA TALLAS	37-38-39	40-41-42	43-44-45	46-47-48	49-50-51	52-53-54

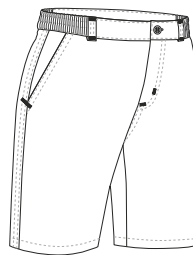

\* Complemento Camiseta técnica LANDING (página 73).





\* Complemento hombre Chaleco SAFARI (página 191).

## PANTALÓN TREKKING DATOR

- Pantalón elástico multibolsillos con diseño bicolor.
- Confeccionado en tejido bi-elástico complex que aporta mayor movilidad con acabado hidro-repelente para mayor confort.
- Parte trasera y rodilleras con color a contraste (excepto en azul marino).
- Cintura con goma elástica en los laterales para mejor ajuste y mayor comodidad.
- Dos bolsillos verticales en caderas, dos laterales y dos traseros, todos con cierre de cremallera y vivo, para tener todo accesible y disponible.
- Métodos idóneos de marcaje: bordados, cosidos, y termo-adhesivos anti-sUBLIMACIÓN.
- Ideal como ropa laboral, uniformes de trabajo, deportes de aventura y actividades en la naturaleza.

TALLAS	ADULTO					GRANDE
	S	M	L	XL	XXL	
LARGO	104	106	108	110	112	114
EQUIVALENCIA TALLAS	37-38-39	40-41-42	43-44-45	46-47-48	49-50-51	52-53-54

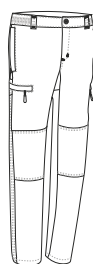

- BIELÁSTICO
- TEJ. HIDROF
- POLIAMIDA 50%
- POLIESTER 40%
- ELASTANO 10%
- DENSIDAD 200 q/m<sup>2</sup>
- UDS x CAJA 20
- UDS x BOLSA 1



## PANTALÓN TREKKING MERIDIUM

- Pantalón de trekking bi-elástico con diseño bicolor.
- Confeccionado en tejido bi-elástico complex que aporta mayor movilidad con acabado hidro-repelente para mayor confort, refuerzos en la parte trasera y rodilleras, en color a contraste para mayor durabilidad.
- Cintura con trabillas para el cinturón y cierre de corchete con gancho, cremallera y tapeta para mayor confort.
- Dos bolsillos verticales en caderas y dos traseros, todos con cremallera y vivo, para tener todo accesible y disponible.
- Costuras principales reforzadas que aportan durabilidad y resistencia.
- Métodos idóneos de marcaje: bordados, cosidos y termo-adhesivos anti-sUBLIMACIÓN.
- Ideal para actividades en la naturaleza y como ropa laboral.

TALLAS	ADULTO					3XL
	S	M	L	XL	XXL	
LARGO	108	110	112.5	115	117	119
EQUIVALENCIA TALLAS	37-38-39	40-41-42	43-44-45	46-47-48	49-50-51	52-53-54

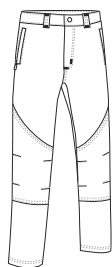

- BIELÁSTICO
- TEJ. HIDROF
- POLIAMIDA 50%
- POLIESTER 40%
- ELASTANO 10%
- DENSIDAD 270 q/m<sup>2</sup>
- UDS x CAJA 20
- UDS x BOLSA 1



## PANTALÓN TREKKING HILL

- Pantalón deportivo largo con diseño bicolor.
- Confeccionado en tejido de micropana con tundido exterior para una mayor retención térmica y confort.
- Parte trasera y rodilleras con color a contraste.
- Cintura con goma elástica y cordón para mejor ajuste y mayor comodidad.
- Dos bolsillos verticales en las caderas y uno trasero derecho con cremallera para tener todo accesible.
- Métodos idóneos de marcaje: bordados, cosidos.
- Ideal para deportes de aventura, trekking, excursiones y actividades en la naturaleza.

	NIÑO			
TALLAS	3	4/5	6/8	10/12
LARGO	58	69	81	92
EQUIVALENCIA TALLAS	25-26-27	28-29-30	31-32-33	34-35-36

	ADULTO				
TALLAS	S	M	L	XL	XXL
LARGO	103	106	109	112	115
EQUIVALENCIA TALLAS	37-38-39	40-41-42	43-44-45	46-47-48	49-50-51

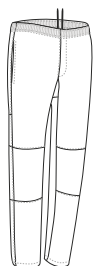

\* Complemento Camiseta RACING (página 27).

Las prendas que contengan más de un color han de ser lavadas en frío, con mayor cuidado, usando un detergente adecuado. Secar inmediatamente sin tiempo de espera en remojo.



## PANTALÓN TREKKING RENO

- Pantalón de trekking elástico.
- Confeccionado en tejido mono-elástico de pana gruesa que aporta retención térmica y confort.
- Cintura con goma elástica en los laterales para mejor ajuste y mayor comodidad.
- Rodilleras preformadas que facilitan el movimiento.
- Dos bolsillos verticales y dos traseros para tener todo accesible, todos con cierre de cremallera y vivo.
- Métodos idóneos de marcaje: bordados, cosidos.
- Ideal para deportes de aventura, actividades en la naturaleza y como ropa laboral.

	ADULTO					GRANDE
TALLAS	S	M	L	XL	XXL	3XL
LARGO	104	106	108	110	112	114
EQUIVALENCIA TALLAS	37-38-39	40-41-42	43-44-45	46-47-48	49-50-51	52-53-54

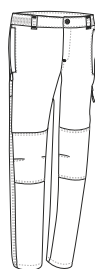

\* Complemento Chaqueta polar DAKOTA (página 159).



\* Complemento Camiseta trail NEPAL (página 70).

## PANTALÓN TREKKING ENDURANCE

- Pantalón de trekking.
- Confeccionado en tejido transpirable y ligero Rip-Stop con acabado hidro-repelente para mayor confort y secado rápido.
- Cierre de cremallera y botón, cintura con trabillas para el cinturón y goma elástica en los laterales para mejor ajuste y mayor comodidad.
- Dos bolsillos oblicuos en caderas y dos traseros con cremallera y vivo para tener todo accesible.
- Costuras interiores sobrehiladas, doble pespunte en bajo que aumenta su resistencia y durabilidad, pinzas en las rodillas que aportan mayor movilidad.
- Métodos idóneos de marcaje: serigrafía, transfer, vinilo, bordados, cosidos.
- Ideal como pantalón de trabajo en lugares cálidos y para actividades en la naturaleza.

TALLAS	ADULTO					GRANDE
	S	M	L	XL	XXL	
LARGO	111.5	113.5	115.5	117.5	119.5	121
EQUIVALENCIA TALLAS	37-38-39	40-41-42	43-44-45	46-47-48	49-50-51	52-53-54

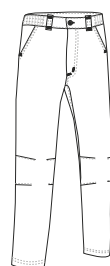

## PANTALÓN TREKKING JASPER

- Pantalón de trekking elástico.
- Confeccionado en tejido bi-elástico complex que aporta durabilidad y mayor movilidad con acabado hidro-repelente para mayor confort.
- Cierre de enganche metálico con cabeza de plástico y cremallera con tapeta.
- Pinzas en las rodillas que aportan mayor movilidad y refuerzos decorativos en perneras.
- Dos bolsillos verticales en caderas y dos traseros, todos con cremallera y vivo, para tener todo accesible.
- Métodos idóneos de marcaje: bordados, cosidos, y termo-adhesivos anti-sUBLIMACIÓN.
- Ideal para deportes de aventura, actividades en la naturaleza y como ropa laboral.

TALLAS	ADULTO					3XL
	S	M	L	XL	XXL	
LARGO	108	110	112.5	115	117	120
EQUIVALENCIA TALLAS	37-38-39	40-41-42	43-44-45	46-47-48	49-50-51	52-53-54

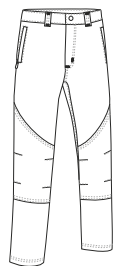

\* Complemento Polo Cisne M/L EUROPA (página 122).

## PANTALÓN DESMONTABLE **BIRDMAN**

- Pantalón desmontable multibolsillos con diseño de camuflaje pixelado en colores combinados dentro de la misma gama cromática.
- Confeccionado en tejido Rip-Stop que aporta resistencia y durabilidad.
- Perneras desmontables mediante cremalleras que lo convierten en pantalón corto cuando hace más calor.
- Cintura con la mitad trasera elástica para un mejor ajuste y mayor comodidad.
- Seis bolsillos para tener todo accesible: dos en las caderas, dos laterales con fuelle, tapeta y velcro, y dos traseros tipo parche también con tapeta con velcro.
- Métodos idóneos de marcaje: serigrafía, transfer, vinilo, bordados, cosidos.
- Ideal para deportes de aventura, entrenamientos militares, práctica de airsoft y actividades en la naturaleza.

TALLAS	ADULTO					GRANDE
	S	M	L	XL	XXL	3XL
LARGO	103.5	105.5	107.5	109.5	111.5	113.5
EQUIVALENCIA TALLAS	37-38-39	40-41-42	43-44-45	46-47-48	49-50-51	52-53-54

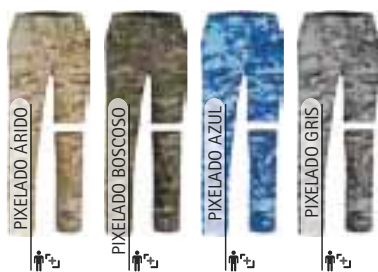

\* Complemento Camiseta RACING (página 27).



## PANTALÓN DESMONTABLE **WOODMAN**

- Pantalón desmontable multibolsillos con diseño de camuflaje selvático.
- Confeccionado en tejido Rip-Stop que aporta resistencia y durabilidad.
- Perneras desmontables mediante cremalleras que lo convierten en pantalón corto cuando hace más calor.
- Cintura con la mitad trasera elástica para un mejor ajuste y mayor comodidad.
- Seis bolsillos para tener todo accesible: dos en las caderas, dos laterales con fuelle, tapeta y velcro, y dos traseros tipo parche, también con tapeta y velcro.
- Métodos idóneos de marcaje: serigrafía, transfer, vinilo, bordados, cosidos.
- Ideal para deportes de aventura, entrenamientos militares, práctica de airsoft y actividades en la naturaleza.

TALLAS	ADULTO					GRANDE
	S	M	L	XL	XXL	3XL
LARGO	103.5	105.5	107.5	109.5	111.5	113.5
EQUIVALENCIA TALLAS	37-38-39	40-41-42	43-44-45	46-47-48	49-50-51	52-53-54

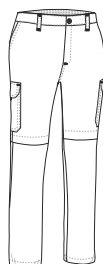

\* Complemento Sudadera DUBLIN (página 128).



\* Complemento Camiseta RACING (página 27).

## PANTALÓN DESMONTABLE **LIVINGSTONE**

- Pantalón desmontable multibolsillos.
- Confeccionado en tejido Rip-Stop que aporta resistencia y durabilidad.
- Perneras desmontables mediante cremalleras que lo convierten en pantalón corto cuando hace más calor.
- Cintura con la mitad trasera elástica para un mejor ajuste y mayor comodidad.
- Seis bolsillos para tener todo accesible y disponible: dos en las caderas, dos laterales con fuelle, tapeta y velcro y dos traseros tipo parche también con tapeta y velcro.
- Métodos idóneos de marcaje: serigrafía, transfer, vinilo, bordados, cosidos.
- Ideal para uniformes de trabajo en exteriores, deportes de aventura y actividades en la naturaleza.

	ADULTO					GRANDE
TALLAS	S	M	L	XL	XXL	3XL
LARGO	103.5	105.5	107.5	109.5	111.5	113.5
EQUIVALENCIA TALLAS	37-38-39	40-41-42	43-44-45	46-47-48	49-50-51	52-53-54

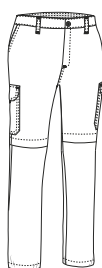

- PA DESMONT.
- RIPTOP
- POLIESTER 65%
- ALGODON 35%
- DENSIDAD 210 q/m<sup>2</sup>
- UDS x CAJA 20
- UDS x BOLSA 1

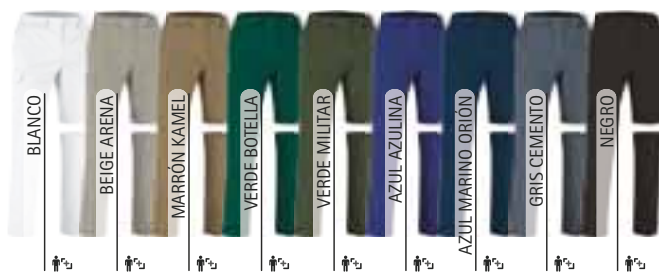

## PANTALÓN **KENT**

- Pantalón de vestir con pinzas.
- Confeccionado en tejido transpirable de sastrería, flexible, cómodo y versátil.
- Cierre de cremallera y botón, cintura con trabillas para el cinturón para mejor ajuste y pinzas mayor comodidad.
- Bolsillo cerillero oculto en cintura, dos bolsillos oblicuos y uno trasero derecho con cierre de botón para tener todo accesible.
- Bajo con dobladillo y costuras sobrehiladas que aumentan su durabilidad y resistencia.
- Métodos idóneos de marcaje: serigrafía, vinilo, transfer, bordados, cosidos.
- Ideal como uniformes de hostelería, uniformes corporativos y traje formal.

	ADULTO								GRANDE			
TALLAS	38	40	42	44	46	48	50	52	54			
LARGO	103	104.5	106	107.5	109	110.5	112	113.5	115			

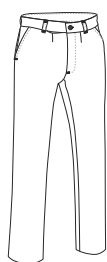

- POLIESTER 100%
- DENSIDAD 180 q/m<sup>2</sup>
- UDS x CAJA 30
- UDS x BOLSA 1



\* Complemento Camisa M/L PRESIDENT (página 147) Cinturón vestir RUDOLF (página 396) Corbata STELLAR (página 405).

# PANTALÓN CHINO ALEXANDER

- Pantalón chino de corte regular.
- Confeccionado en tejido sarga mezcla algodón con poliéster que aporta durabilidad y resistencia.
- Cierre de botón con cremallera y tapeta, cintura con trabillas para el cinturón para un mejor ajuste y mayor comodidad.
- Dos bolsillos oblicuos en las caderas y dos traseros tipo ojal con cierre de botón, para tener todo accesible y disponible.
- Costuras principales reforzadas y puntos de mayor tracción reforzados con presillas de seguridad que aportan durabilidad y resistencia.
- Métodos idóneos de marcaje: serigrafía, transfer, vinilo, bordados, cosidos.
- Ideal para uniformes corporativos, uniformes de hostelería, uniforme comercial, etc.



\* Complemento Camisa M/L PRESIDENT (página 147) Cinturón vestir RUDOLF (página 396).

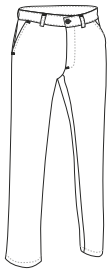

TALLAS	ADULTO						GRANDE		
	38	40	42	44	46	48	50	52	54
LARGO	103.5	105.5	107.5	109.5	111.5	113.5	115.5	116.5	117.5

POLIESTER 65%
 ALGODON 35%
 DENSIDAD 210 q/m<sup>2</sup>
 UDS x CAJA 20
 UDS x BOLSA 1



# PANTALÓN CHINO MARTIN

- Pantalón chino elástico de corte regular.
- Confeccionado en tejido sarga mono-elástica que aporta durabilidad y mayor movilidad.
- Cierre de botón con cremallera y tapeta, cintura con trabillas que permiten la colocación del cinturón para un mejor ajuste y mayor comodidad.
- Dos bolsillos oblicuos en las caderas y dos traseros tipo ojal con cierre de botón, para tener todo accesible y disponible.
- Costuras principales reforzadas y puntos de mayor tracción reforzados con presillas de seguridad que aportan durabilidad y resistencia.
- Métodos idóneos de marcaje: serigrafía, transfer, vinilo, bordados, cosidos.
- Ideal para uniformes corporativos, uniformes de hostelería, uniforme comercial, etc.



TALLAS	ADULTO						GRANDE
	38	40	42	44	46	48	50
LARGO	103.5	105.5	107.5	109.5	111.5	113.5	115.5

MONOELAST.
 ALGODON 95%
 ELASTANO 5%
 DENSIDAD 250 q/m<sup>2</sup>
 UDS x CAJA 20
 UDS x BOLSA 1

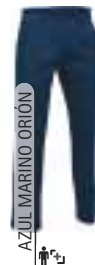

\* Complemento hombre Camisa M/L OPORTO (página 142). \* Complemento mujer Camisa M/L Mujer STAR (página 143).



## PANTALÓN CHINO CHICAGO

- Pantalón chino elástico.
- Confeccionado en tejido bi-elástico de ligamento sarguilla que aporta durabilidad y mayor movilidad, con acabado hidro-repelente para mayor confort.
- Cierre de cremallera y botón, cintura con trabillas para el cinturón para mejor ajuste y mayor comodidad.
- Dos bolsillos oblicuos en caderas y dos traseros con vivo y cierre de botón para tener todo accesible.
- Costuras principales dobles y puntos de mayor tracción reforzados con presillas de seguridad que aportan durabilidad y resistencia.
- Métodos idóneos de marcaje: bordados, cosidos y termo-adhesivos anti-sUBLIMACIÓN.
- Ideal como ropa laboral y uniformes de trabajo.

	ADULTO						GRANDE
TALLAS	38	40	42	44	46	48	50
LARGO	104	106	108	110	112	114	116

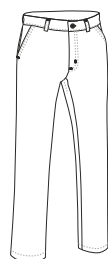

- BIELÁSTICO
- TEJ. HIDROF.
- POLIAMIDA 92%
- ELASTANO 8%
- DENSIDAD 220 q/m2
- UDS x CAJA 30
- UDS x BOLSA 1



\* Complemento Polo M/C WISCONSIN (página 103)Cinturón vestir RUDOLF (página 396).

## PANTALÓN CHINO MUJER ALESSIA

- Pantalón chino elástico para mujer.
- Confeccionado en tejido sarga mono-elástica que aporta durabilidad y mayor movilidad.
- Cierre de botón de derecha a izquierda y cremallera con tapeta, cinturilla con forma de mujer y trabillas para cinturón para un mejor ajuste y mayor comodidad.
- Dos bolsillos oblicuos en las caderas y dos traseros tipo ojal con cierre de botón, para tener todo accesible y disponible.
- Costuras principales reforzadas y puntos de mayor tracción reforzados con presillas de seguridad que aportan durabilidad y resistencia.
- Métodos idóneos de marcaje: serigrafía, transfer, vinilo, bordados, cosidos.
- Ideal para uniformes corporativos, uniformes de hostelería, uniforme comercial.

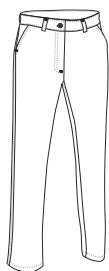

	MUJER							GRANDE	
TALLAS	36	38	40	42	44	46	48	50	52
LARGO	100	102	104	106	108	110	112	114	115

- MONOELAST.
- ALGODÓN 95%
- ELASTANO 5%
- DENSIDAD 250 q/m2
- UDS x CAJA 30
- UDS x BOLSA 1



\* Complemento Camisa M/L Mujer STAR (página 143).

## PANTALÓN MUJER **ADVANCE**

- Pantalón de trabajo multibolsillos para mujer.
- Confeccionado en tejido sarga mezcla algodón con poliéster que aporta durabilidad y resistencia.
- Cierre de botón de derecha a izquierda y cremallera con tapeta, cinturilla con forma de mujer, trabillas para el cinturón, pinzas delanteras y mitad trasera elástica para un mejor ajuste y mayor comodidad.
- Dos bolsillos oblicuos en las caderas, uno trasero derecho tipo parche y dos laterales con tapeta y velcro, para tener todo accesible y disponible.
- Costuras principales reforzadas y puntos de mayor tracción reforzados con presillas de seguridad que aportan durabilidad y resistencia.
- Métodos idóneos de marcaje: serigrafía, transfer, vinilo, bordados, cosidos.
- Ideal como ropa laboral y uniformes de trabajo.

	MUJER					
TALLAS	XS	S	M	L	XL	XXL
LARGO	95	97	99	101	103	105
EQUIVALENCIA TALLAS	34-35-36	37-38-39	40-41-42	43-44-45	46-47-48	49-50-51

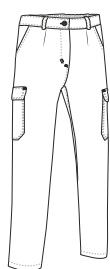

\* Complemento Camiseta PARIS (página 49).



## PANTALÓN **MONTERREY**

- Pantalón de trabajo multibolsillos.
- Confeccionado en tejido sarga mezcla algodón con poliéster que aporta durabilidad y resistencia.
- Cierre de botón y cremallera con tapeta, cintura con trabillas para el cinturón y goma elástica trasera para un mejor ajuste y mayor comodidad.
- Dos bolsillos oblicuos en las caderas, dos laterales con fuelle y dos traseros (los cuatro con tapeta, velcro y tirador que facilita su apertura) para tener todo accesible y disponible.
- Costuras principales dobles y puntos de mayor tracción reforzados con presillas de seguridad que aportan durabilidad y resistencia.
- Métodos idóneos de marcaje: serigrafía, transfer, vinilo, bordados, cosidos.
- Ideal como ropa laboral y uniformes de trabajo.

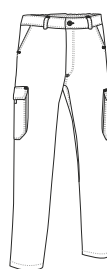

	ADULTO						GRANDE		
TALLAS	38	40	42	44	46	48	50	52	54
LARGO	107	109	111	113	115	117	119	121	121

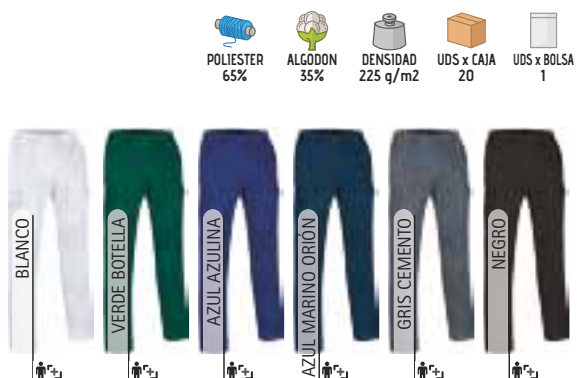

\* Complemento Sudadera DUBLIN (página 128).





\* Complemento Sudadera DUBLIN (página 128).

## PANTALÓN MILLER

- Pantalón de trabajo multibolsillos.
- Confeccionado en tejido Canvas mezcla algodón con poliéster que aporta durabilidad y resistencia.
- Cierre de botón y cremallera con tapeta, cintura con trabillas para el cinturón y goma elástica trasera que proporciona mayor comodidad y un mejor ajuste.
- Dos bolsillos oblicuos en las caderas, uno trasero derecho y dos laterales con tapeta y velcro, para tener todo accesible y disponible.
- Costuras principales dobles y puntos de mayor tracción reforzados con presillas de seguridad que aportan durabilidad y resistencia.
- Métodos idóneos de marcaje: serigrafía, transfer, vinilo, bordados, cosidos.
- Ideal como ropa laboral y uniformes de trabajo.

	ADULTO					GRANDE	
TALLAS	S	M	L	XL	XXL	3XL	
LARGO	103	104.5	107.5	110	113	116	
EQUIVALENCIA TALLAS	37-38-39	40-41-42	43-44-45	46-47-48	49-50-51	52-53-54	

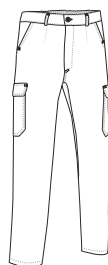

POLIESTER 65%
 ALGODÓN 35%
 DENSIDAD 200 q/m<sup>2</sup>
 UDS x CAJA 20
 UDS x BOLSA 1



## PANTALÓN QUARTZ

- Pantalón de trabajo multibolsillos.
- Confeccionado en tejido sarga mezcla algodón con poliéster que aporta durabilidad y resistencia.
- Cierre de botón y cremallera con tapeta, cintura con trabillas para el cinturón y goma elástica trasera para un mejor ajuste y mayor comodidad.
- Dos bolsillos oblicuos en las caderas, uno trasero derecho tipo parche y dos laterales con tapeta en forma de pico y velcro, para tener todo accesible y disponible.
- Costuras principales dobles y puntos de mayor tracción reforzados con presillas de seguridad que aportan durabilidad y resistencia.
- Métodos idóneos de marcaje: serigrafía, transfer, vinilo, bordados, cosidos.
- Ideal como ropa laboral y uniformes de trabajo.

	ADULTO					GRANDE	
TALLAS	S	M	L	XL	XXL	3XL	4XL
LARGO	104	106	108	110	112	114	116
EQUIVALENCIA TALLAS	37-38-39	40-41-42	43-44-45	46-47-48	49-50-51	52-53-54	55-56-57

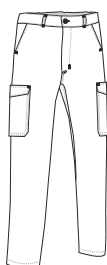

POLIESTER 65%
 ALGODÓN 35%
 DENSIDAD 210 q/m<sup>2</sup>
 UDS x CAJA 20
 UDS x BOLSA 1



\* Complemento Camiseta EAGLE (página 29).

# PANTALÓN CASTER

- Pantalón de trabajo multibolsillos, uno de nuestros pantalones más vendidos por su inmejorable relación calidad-precio y su gran variedad de colores.
- Confeccionado en tejido sarga mezcla algodón con poliéster que aporta durabilidad y resistencia.
- Cierre de botón y cremallera con tapeta, cintura con trabillas para el cinturón, pinzas delanteras y goma elástica trasera que proporcionan mayor comodidad y un mejor ajuste.
- Dos bolsillos oblicuos en las caderas, uno trasero derecho y dos laterales con tapeta y velcro, para tener todo accesible y disponible.
- Costuras principales dobles y puntos de mayor tracción reforzados con presillas de seguridad que aportan durabilidad y resistencia.
- Métodos idóneos de marcaje: serigrafía, transfer, vinilo, bordados, cosidos.
- Ideal como ropa laboral y uniformes de trabajo.

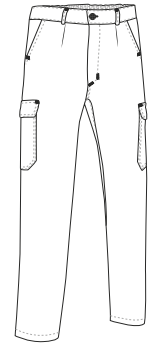

TALLAS	ADULTO					3/4	3XL	4/4	4XL
	S	M	L	XL	XXL	3XL	4XL		
LARGO	105	107	109	111	113	115	117		
EQUIVALENCIA TALLAS	37-38-39	40-41-42	43-44-45	46-47-48	49-50-51	52-53-54	55-56-57		

POLIESTER 65%  
 ALGODON 35%  
 DENSIDAD 210 g/m2  
 UDS. x CAJA 20  
 UDS x BOLSA 1



\* Complemento hombre Chaqueta ARCE (página 157). \* Complemento mujer Chaleco THUNDER (página 189) Camiseta TIGER (página 43).



# PANTALÓN ROBLE

- Pantalón de trabajo multibolsillos.
- Confeccionado en tejido sarga mezcla algodón con poliéster que aporta durabilidad y resistencia.
- Cierre de botón con cremallera y tapeta, cintura con trabillas para cinturón, goma elástica trasera y en los laterales, para un mejor ajuste y mayor comodidad.
- Dos bolsillos oblicuos en las caderas, dos laterales (el derecho con compartimento para cúter) y dos traseros, los cuatro con tapeta y velcro, para tener todo accesible y disponible.
- Costuras principales dobles y puntos de mayor tracción reforzados con presillas de seguridad que aportan durabilidad y resistencia.
- Métodos idóneos de marcaje: serigrafía, transfer, vinilo, bordados, cosidos.
- Ideal como ropa laboral y uniformes de trabajo.

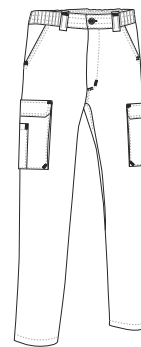

	ADULTO					GRANDE	
TALLAS	S	M	L	XL	XXL	3XL	4XL
LARGO	104	106	108	110	112	114	116
EQUIVALENCIA TALLAS	37-38-39	40-41-42	43-44-45	46-47-48	49-50-51	52-53-54	55-56-57

POLIESTER 65%
 ALGODON 35%
 DENSIDAD 250 g/m<sup>2</sup>
 UDS x CAJA 20
 UDS x BOLSA 1



\* Complemento Polo M/C YACHT (página 103) Cinturón BROOKLYN (página 395).



# PANTALÓN THUNDER

- Pantalón de trabajo multibolsillos con diseño bicolor.
- Confeccionado en tejido sarga mezcla algodón con poliéster que aporta durabilidad y resistencia.
- Cierre de botón, cremallera y tapeta, cintura con trabillas para el cinturón y goma elástica trasera para mayor comodidad y un mejor ajuste.
- Dos bolsillos en las caderas, dos laterales con fuelle y dos traseros (los cuatro con tapeta, velcro y tirador que facilita su apertura) para tener todo accesible y disponible.
- Costuras principales dobles y puntos de mayor tracción reforzados con presillas de seguridad que aportan durabilidad y resistencia.
- Métodos idóneos de marcaje: serigrafía, transfer, vinilo, bordados, cosidos.
- Ideal como ropa laboral, uniformes de trabajo y para combinar con el resto de la colección THUNDER: camiseta, sudadera, chaleco, polos, chaqueta softshell, parka, forro polar, etc.

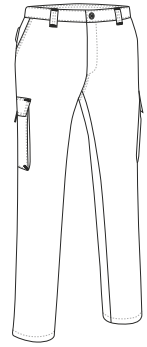

TALLAS	ADULTO					GRANDE
	S	M	L	XL	XXL	
LARGO	104.5	106.5	108.5	110.5	112.5	114.5
EQUIVALENCIA TALLAS	37-38-39	40-41-42	43-44-45	46-47-48	49-50-51	52-53-54

POLIESTER 65%
 ALGODON 35%
 DENSIDAD 250 q/m2
 UDS x CAJA 20
 UDS x BOLSA 1



\* Complemento Polo M/C THUNDER (página 112).

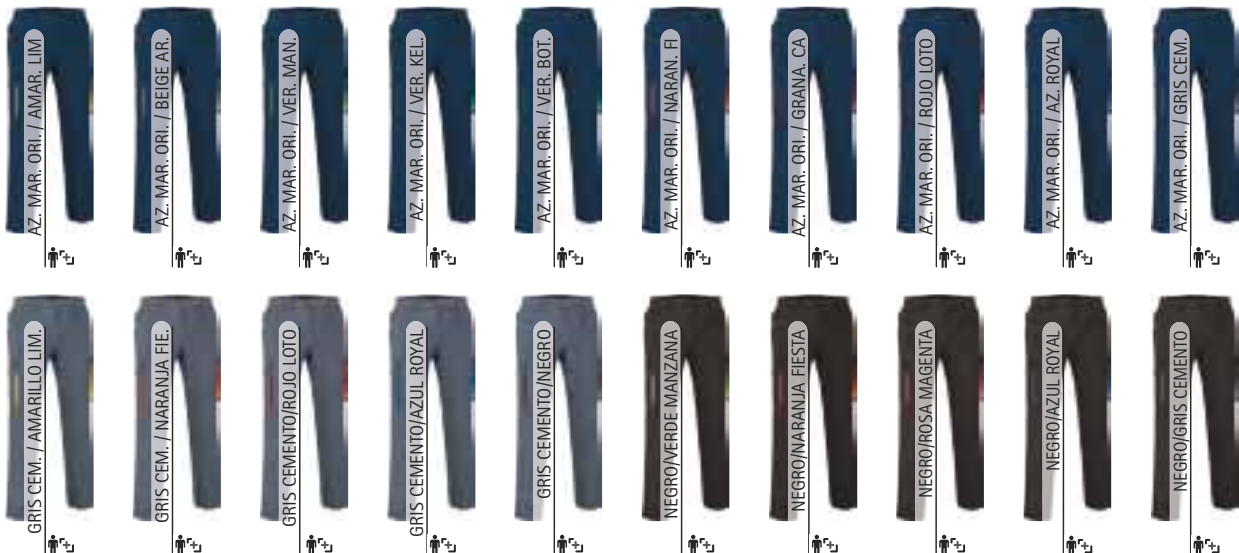

# PANTALÓN FORCE

- Pantalón de trabajo multibolsillos.
- Confeccionado en tejido transpirable de sarga 100% algodón que aporta durabilidad y resistencia.
- Cierre de botón con cremallera y tapeta, cintura con trabillas para cinturón, goma elástica trasera y en los laterales, para un mejor ajuste y mayor comodidad.
- Dos bolsillos oblicuos en las caderas, dos laterales (el derecho con compartimento para cúter) y dos traseros, los cuatro con tapeta y velcro, para tener todo accesible y disponible.
- Costuras principales dobles y puntos de mayor tracción reforzados con presillas de seguridad que aportan durabilidad y resistencia.
- Métodos idóneos de marcaje: serigrafía, transfer, vinilo, bordados, cosidos.
- Ideal como ropa laboral y uniformes de trabajo.

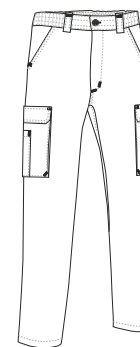

	ADULTO					GRANDE	
TALLAS	S	M	L	XL	XXL	3XL	4XL
LARGO	103	105	107	110	113	115	117
EQUIVALENCIA TALLAS	37-38-39	40-41-42	43-44-45	46-47-48	49-50-51	52-53-54	55-56-57

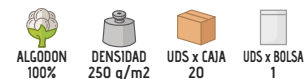

\* Complemento Camiseta EAGLE (página 29) Cinturón BROOKLYN (página 395).



## PANTALÓN CHISPA

- Pantalón de trabajo multibolsillos.
- Confeccionado en tejido transpirable de sarga 100% algodón que aporta durabilidad y resistencia.
- Cierre de botón y cremallera con tapeta, cintura con trabillas para el cinturón, pinzas delanteras y goma elástica trasera que proporcionan mayor comodidad y un mejor ajuste.
- Dos bolsillos oblicuos en las caderas, uno trasero derecho y dos laterales con tapeta y velcro, para tener todo accesible y disponible.
- Costuras principales dobles y puntos de mayor tracción reforzados con presillas de seguridad que aportan durabilidad y resistencia.
- Métodos idóneos de marcaje: serigrafía, transfer, vinilo, bordados, cosidos.
- Ideal como ropa laboral y uniformes de trabajo, combina con la chaqueta CHISPA.



\* Complemento Camiseta RACING (página 27) Cinturón BROOKLYN (página 395).

	ADULTO					GRANDE
TALLAS	S	M	L	XL	XXL	3XL
LARGO	105	107	109	111	113	115
EQUIVALENCIA TALLAS	37-38-39	40-41-42	43-44-45	46-47-48	49-50-51	52-53-54

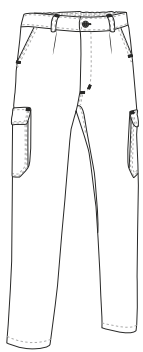

ALGODÓN 100%  
DENSIDAD 250 g/m<sup>2</sup>  
UDS x CAJA 20  
UDS x BOLSA 1



\* Complemento Polo M/C CALIFORNIA (página 105) Cinturón BROOKLYN (página 395).

## PANTALÓN RONDA

- Pantalón de trabajo multibolsillos.
- Confeccionado en tejido transpirable de sarga 100% algodón que aporta durabilidad y resistencia.
- Cierre de botón y cremallera con tapeta, cintura con trabillas para el cinturón, pinzas delanteras y goma elástica trasera que proporcionan mayor comodidad y un mejor ajuste.
- Dos bolsillos oblicuos en las caderas, uno trasero derecho y dos laterales con tapeta y velcro, para tener todo accesible y disponible.
- Costuras principales dobles y puntos de mayor tracción reforzados con presillas de seguridad que aportan durabilidad y resistencia.
- Métodos idóneos de marcaje: serigrafía, transfer, vinilo, bordados, cosidos.
- Ideal como ropa laboral y uniformes de trabajo.

	ADULTO					GRANDE
TALLAS	S	M	L	XL	XXL	3XL
LARGO	105	107	109	111	113	115
EQUIVALENCIA TALLAS	37-38-39	40-41-42	43-44-45	46-47-48	49-50-51	52-53-54

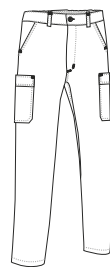

ALGODÓN 100%  
DENSIDAD 210 g/m<sup>2</sup>  
UDS x CAJA 20  
UDS x BOLSA 1



# PANTALÓN CHESTNUT

- Pantalón de trabajo elástico multibolsillos.
- Confeccionado en tejido sarga gruesa mono-elástica que aporta durabilidad y mayor movilidad.
- Cierre de botón, cremallera y tapeta, cintura con trabillas para el cinturón y goma elástica trasera para un mejor ajuste y mayor comodidad.
- Dos bolsillos oblicuos en las caderas, dos laterales con fuelle y dos traseros (los cuatro con tapeta, velcro y tirador que facilita su apertura) para tener todo accesible y disponible.
- Costuras principales dobles y puntos de mayor tracción reforzados con presillas de seguridad que aportan durabilidad y resistencia.
- Métodos idóneos de marcaje: serigrafía, transfer, vinilo, bordados, cosidos.
- Ideal como ropa laboral y uniformes de trabajo.

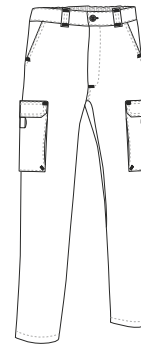

TALLAS	ADULTO					3XL
	S	M	L	XL	XXL	
LARGO	105.5	107.5	109.5	111.5	113.5	115.5
EQUIVALENCIA TALLAS	37-38-39	40-41-42	43-44-45	46-47-48	49-50-51	52-53-54



\* Complemento Camiseta EAGLE (página 29).



# PANTALÓN GRAHAM

- Pantalón elástico.
- Confeccionado en tejido bi-elástico complex que aporta mayor movilidad con acabado hidro-repelente para mayor confort.
- Cierre de botón, cremallera y tapeta, trabillas para cinturón y goma elástica en los laterales para mejor ajuste y mayor comodidad.
- Dos bolsillos verticales con cremallera en las caderas y dos traseros tipo parche, para tener todo accesible.
- Métodos idóneos de marcaje: bordados, cosidos, y termo-adhesivos anti-sUBLIMACIÓN.
- Ideal como ropa laboral, uniformes de trabajo y actividades en la naturaleza.



\* Complemento Camiseta BRET (página 31).

	ADULTO					GRANDE	
TALLAS	S	M	L	XL	XXL	3XL	
LARGO	105	107.5	110	112	114.5	117	
EQUIVALENCIA TALLAS	37-38-39	40-41-42	43-44-45	46-47-48	49-50-51	52-53-54	

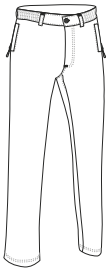

- BIELÁSTICO
- TEJ. HIDROF
- POLIAMIDA 50%
- POLIESTER 40%
- ELASTANO 10%
- DENSIDAD 200 q/m<sup>2</sup>
- UDS x CAJA 20
- UDS x BOLSA 1



\* Complemento Camisa M/L VIGILANT (página 145).

# PANTALÓN LEWIS

- Pantalón de trabajo multibolsillos elástico.
- Confeccionado en tejido bi-elástico complex que aporta durabilidad y mayor movilidad con acabado hidro-repelente para mayor confort.
- Cierre de botón y cremallera con tapeta, cintura con trabillas amplias y botones para albergar cinturón táctico, y cinta elástica con bandas de silicona antideslizantes en el interior para una mejor sujeción.
- Dos bolsillos oblicuos en las caderas, dos traseros con botón y dos laterales con cremallera para tener todo accesible y disponible.
- Cinta elástica ajustable en el interior de los tobillos, costuras principales dobles y puntos de mayor tracción reforzados con presillas de seguridad que aportan durabilidad y resistencia.
- Métodos idóneos de marcaje: bordados, cosidos y termo-adhesivos anti-sUBLIMACIÓN.
- Ideal como ropa laboral, uniformes de trabajo y uniformes de seguridad.

	ADULTO						GRANDE	
TALLAS	38	40	42	44	46	48	50	52
LARGO	107	109	111	113	115	117	119	119.5

- BIELÁSTICO
- TEJ. HIDROF
- POLIAMIDA 50%
- POLIESTER 40%
- ELASTANO 10%
- DENSIDAD 270 q/m<sup>2</sup>
- UDS x CAJA 20
- UDS x BOLSA 1

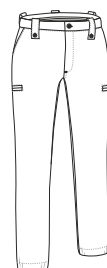





## PANTALÓN BULL

- Pantalón de trabajo elástico reforzado multibolsillos.
- Confeccionado en tejido bi-elástico complex que aporta mayor movilidad con acabado hidro-repelente para mayor confort.
- Cierre de corchete con gancho, cremallera y tapeta, cintura con trabillas amplias con corchetes para el cinturón táctico, goma elástica en los laterales y parte posterior lumbar más alta para mayor comodidad y un mejor ajuste.
- Dos bolsillos oblicuos en caderas y dos traseros, todos con cremallera, dos bolsillos laterales con tapeta y velcro para tener todo accesible y disponible.
- Cinta elástica ajustable en el interior de los tobillos, costuras principales dobles y puntos de mayor tracción reforzados con presillas de seguridad que aportan durabilidad y resistencia.
- Métodos idóneos de marcaje: bordados, cosidos y termo-adhesivos anti-sUBLIMACIÓN.
- Ideal como ropa laboral, uniformes de trabajo y uniformes de seguridad.

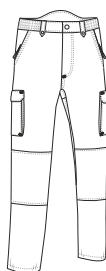

	ADULTO						GRANDE	
TALLAS	38	40	42	44	46	48	50	52
LARGO	108	110	112	114	116	118	120	120.5

POLIAMIDA 50%
 POLIESTER 40%
 ELASTANO 10%
 DENSIDAD 270 q/m<sup>2</sup>
 UDS x CAJA 20
 UDS x BOLSA 1

BIELÁSTICO
 TEJ. HIDROF



\* Complemento Camiseta BRET (página 31).

## PANTALÓN SOFTSHELL RUGO

- Pantalón softshell multibolsillos.
- Confeccionado en tejido softshell elástico de tres capas (exterior plana hidrófuga, intermedia con membrana transpirable e interior micro-polar) con efecto cortavientos, hidro-repelente y de alta retención térmica.
- Cintura con trabillas para el cinturón y goma elástica trasera, que proporcionan mayor comodidad y un mejor ajuste.
- Dos bolsillos verticales en caderas, dos laterales y dos traseros para tener todo accesible y disponible, todos con cremallera y vivo.
- Costuras principales dobles y puntos de mayor tracción reforzados con presillas de seguridad que aportan durabilidad y resistencia.
- Métodos idóneos de marcaje: bordados, cosidos, y termo-adhesivos anti-sUBLIMACIÓN.
- Ideal como ropa laboral y uniformes de trabajo en climas fríos.

	ADULTO						GRANDE
TALLAS	S	M	L	XL	XXL		3XL
LARGO	106	108	110	112	114		116
EQUIVALENCIA TALLAS	37-38-39	40-41-42	43-44-45	46-47-48	49-50-51		52-53-54

CORTAVIENT
 EXTRA TERM
 SOFTSHELL
 TEJ. HIDROF
 POLIESTER 85%
 POLIURETANO 10%
 ELASTANO 5%
 DENSIDAD 350 q/m<sup>2</sup>
 UDS x CAJA 20
 UDS x BOLSA 1

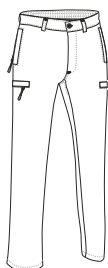

\* Complemento Chaqueta WINTERFELL (página 213).

# PANTALÓN WINTERFELL

- Pantalón de trabajo multibolsillos, térmico con polar interior.
- Confeccionado en tejido sarga mezcla algodón con poliéster que aporta durabilidad y resistencia, interior con tejido polar para mayor retención térmica.
- Cierre de botón y cremallera con tapeta, cintura con trabillas para el cinturón, pinzas delanteras y goma elástica trasera que proporcionan mayor comodidad y un mejor ajuste.
- Dos bolsillos oblicuos en las caderas, uno trasero derecho tipo parche y dos laterales con tapeta y velcro, para tener todo accesible y disponible.
- Costuras principales dobles y puntos de mayor tracción reforzados con presillas de seguridad que aportan durabilidad y resistencia.
- Métodos idóneos de marcaje: serigrafía, transfer, vinilo, bordados, cosidos.
- Ideal como ropa laboral y uniformes de trabajo en climas fríos.



\* Complemento Chaqueta WINTERFELL (página 213).

	ADULTO					GRANDE
TALLAS	S	M	L	XL	XXL	3XL
LARGO	105	107	109	111	113	115
EQUIVALENCIA TALLAS	37-38-39	40-41-42	43-44-45	46-47-48	49-50-51	52-53-54

EXTERIOR: EXTRA TERM, POLIESTER 65%, ALGODON 35%, DENSIDAD 210 q/m2

INTERIOR: POLIESTER 100%, DENSIDAD 220 q/m2

UDS x CAJA: 20

UDS x BOLSA: 1



\* Complemento Chaqueta SANAK (página 198).

# PANTALÓN MULTIBOLSILLOS BERGAMO

- Pantalón de trabajo multibolsillos, térmico con polar interior.
- Confeccionado con tejido de doble capa: exterior sarga mezcla algodón y poliéster resistente y duradero y tejido polar interior con alta retención térmica.
- Cierre de botón, cremallera y tapeta, cintura con trabillas para el cinturón y goma elástica trasera que proporciona mayor comodidad y un mejor ajuste.
- Dos bolsillos en las caderas, dos laterales y dos traseros (los cuatro con fuelle, cierre de tapeta, velcro y tirador que facilita su apertura) para tener todo accesible y disponible.
- Costuras principales dobles y puntos de mayor tracción reforzados con presillas de seguridad que aportan durabilidad y resistencia.
- Métodos idóneos de marcaje: serigrafía, transfer, vinilo, bordados, cosidos.
- Ideal como ropa laboral de invierno.

	ADULTO					3XL
TALLAS	S	M	L	XL	XXL	3XL
LARGO	106	108	110	112	114	116
EQUIVALENCIA CINTURA	37-38-39	40-41-42	43-44-45	46-47-48	49-50-51	52-53-54

EXTERIOR: EXTRA TERM, POLIESTER 65%, ALGODON 35%, DENSIDAD 200 q/m2

INTERIOR: POLIESTER 100%, DENSIDAD 200 q/m2

UDS x CAJA: 20

UDS x BOLSA: 1





\* Complemento Sudadera DUBLIN (página 128).

## PANTALÓN METIER

- Pantalón de trabajo reforzado y multibolsillos.
- Confeccionado en tejido sarga gruesa mezcla algodón con poliéster, con refuerzos en rodillas y entretierna, que aporta durabilidad y resistencia.
- Cierre de botón, cremallera y tapeta, cintura con trabillas para el cinturón y banda elástica con hilos de goma antideslizantes en el interior para mayor comodidad y una mejor sujeción.
- Dos bolsillos oblicuos en las caderas, dos laterales con fuelle y dos traseros (los cuatro con tapeta, velcro y tirador que facilita su apertura) para tener todo accesible y disponible.
- Costuras principales dobles y puntos de mayor tracción reforzados con presillas de seguridad que aportan durabilidad y resistencia.
- Métodos idóneos de marcaje: serigrafía, transfer, vinilo, bordados, cosidos.
- Ideal como ropa laboral y uniformes de trabajo.

TALLAS	ADULTO						GRANDE		
	38	40	42	44	46	48	50	52	54
LARGO	107.5	109	110.5	112	113.5	115.5	117	118.5	118.5

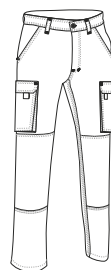

POLIESTER 65%  
 ALGODON 35%  
 DENSIDAD 290 q/m<sup>2</sup>  
 UDS x CAJA 20  
 UDS x BOLSA 1



## PANTALÓN BRODY

- Pantalón de trabajo reforzado multibolsillos.
- Confeccionado en tejido Canvas mezcla algodón con poliéster y refuerzos con tejido de poliamida, ambos hidro-repelentes, resistentes y duraderos.
- Cierre de botón metálico, cremallera y tapeta, cintura con trabillas (delantera derecha con anilla para colgar tarjeta o accesorios) y banda elástica con hilos de goma antideslizantes en el interior para mayor comodidad y una mejor sujeción.
- Dos bolsillos delanteros americanos, dos traseros y uno lateral izquierdo con tapeta, velcro y tirador, uno lateral derecho para el cúter o herramientas, todos de carga con sistema anti-perforación.
- Costuras principales triples y puntos de mayor tracción reforzados con presillas de seguridad que aportan durabilidad y resistencia.
- Métodos idóneos de marcaje: serigrafía, transfer, vinilo, bordados, cosidos.
- Ideal como ropa laboral y uniformes de trabajo.

TALLAS	ADULTO						GRANDE	
	38	40	42	44	46	48	50	52
LARGO	109.5	111.5	113.5	115.5	117.5	119.5	121.5	123.5

TEJ. HIDROF.  
 POLIESTER 55%  
 ALGODON 35%  
 POLIAMIDA 10%  
 DENSIDAD 280 q/m<sup>2</sup>  
 UDS x CAJA 20  
 UDS x BOLSA 1

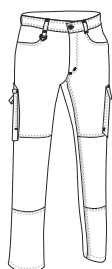

\* Complemento Camiseta WAVE (página 30).

# PANTALÓN PEGASO

- Pantalón de trabajo multibolsillos.
- Confeccionado en tejido rico en algodón de sarga gruesa para mayor confort mezclado con poliéster que aporta durabilidad y resistencia.
- Cierre de botón, cremallera y tapeta, cintura con trabillas para el cinturón y goma elástica trasera para un mejor ajuste y mayor comodidad.
- Dos bolsillos oblicuos en las caderas, dos traseros con botón, uno lateral derecho tipo cargo con velcro y tirador que facilita su apertura, compartimento porta-objetos en el lado izquierdo, para tener todo accesible y disponible.
- Costuras principales dobles y puntos de mayor tracción reforzados con presillas de seguridad que aportan durabilidad y resistencia.
- Métodos idóneos de marcaje: serigrafía, transfer, vinilo, bordados, cosidos.
- Ideal como ropa laboral y uniformes de trabajo.



\* Complemento Polo M/C HAMBURGO (página 102)Cinturón BROOKLYN (página 395).

	ADULTO					3	3XL
TALLAS	S	M	L	XL	XXL		3XL
LARGO	105	107	109	111	113		115
EQUIVALENCIA TALLAS	37-38-39	40-41-42	43-44-45	46-47-48	49-50-51		52-53-54

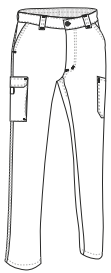

- ALGODON 60%
- POLIESTER 40%
- DENSIDAD 280 g/m2
- UDS x CAJA 20
- UDS x BOLSA 1



# PANTALÓN ORION

- Pantalón de trabajo multibolsillos.
- Confeccionado en tejido rico en algodón de sarga gruesa para mayor confort mezclado con poliéster que aporta durabilidad y resistencia.
- Cierre de botón, cremallera y tapeta, cintura con trabillas para el cinturón y goma elástica trasera para un mejor ajuste y mayor comodidad.
- Dos bolsillos oblicuos en las caderas, uno trasero derecho, uno lateral derecho tipo cargo con velcro y tirador que facilita su apertura, compartimento porta-objetos en el lado izquierdo, para tener todo accesible y disponible.
- Costuras principales dobles y puntos de mayor tracción reforzados con presillas de seguridad que aportan durabilidad y resistencia.
- Métodos idóneos de marcaje: serigrafía, transfer, vinilo, bordados, cosidos.
- Ideal como ropa laboral y uniformes de trabajo.

	ADULTO					3	3XL
TALLAS	S	M	L	XL	XXL		3XL
LARGO	105	107	109	111	113		115
EQUIVALENCIA TALLAS	37-38-39	40-41-42	43-44-45	46-47-48	49-50-51		52-53-54

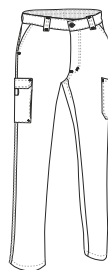

- ALGODON 60%
- POLIESTER 40%
- DENSIDAD 210 g/m2
- UDS x CAJA 20
- UDS x BOLSA 1



\* Complemento Polo M/C KENTUCKY (página 221)Cinturón BROOKLYN (página 395).



## PANTALÓN COSMO

- Pantalón de trabajo de corte regular.
- Confeccionado en tejido sarga gruesa mezcla algodón con poliéster que aporta durabilidad y resistencia.
- Cierre de botón, cremallera y tapeta, cintura con trabillas para cinturón, goma elástica trasera y en los laterales, para un mejor ajuste y mayor comodidad.
- Dos bolsillos oblicuos en las caderas y uno trasero derecho tipo ojal con cierre de botón, para tener todo accesible y disponible.
- Costuras principales dobles y puntos de mayor tracción reforzados con presillas de seguridad que aportan durabilidad y resistencia.
- Métodos idóneos de marcaje: serigrafía, transfer, vinilo, bordados, cosidos.
- Ideal como ropa laboral y uniformes de trabajo.

	PEQUEÑA		ADULTO					GRANDE	
TALLAS	XS	S	M	L	XL	XXL	3XL	4XL	
LARGO	101	103	105	107	110	113	116	116.5	
EQUIVALENCIA TALLAS	34-35-36	37-38-39	40-41-42	43-44-45	46-47-48	49-50-51	52-53-54	55-56-57	



POLIESTER 65%  
 ALGODÓN 35%  
 DENSIDAD 250 g/m2  
 UDS x CAJA 20  
 UDS x BOLSA 1



\* Complemento Polo M/L PREDATOR (página 117)Cinturón BROOKLYN (página 395).

## PANTALÓN NEBRASKA

- Pantalón de trabajo térmico multibolsillos.
- Confeccionado en tejido sarga gruesa mezcla algodón con poliéster que aporta durabilidad y resistencia con perchado interior que aporta mayor retención térmica.
- Cierre de botón, cremallera y tapeta, cintura con trabillas para el cinturón y goma elástica trasera para un mejor ajuste y mayor comodidad.
- Dos bolsillos oblicuos en las caderas, dos laterales con fuelle y dos traseros (los cuatro con tapeta, velcro y tirador que facilita su apertura) para tener todo accesible y disponible.
- Costuras principales dobles y puntos de mayor tracción reforzados con presillas de seguridad que aportan durabilidad y resistencia.
- Métodos idóneos de marcaje: serigrafía, transfer, vinilo, bordados, cosidos.
- Ideal como ropa laboral y uniformes de trabajo en climas muy fríos.

	ADULTO					3XL
TALLAS	S	M	L	XL	XXL	3XL
LARGO	104.5	106.5	108.5	110.5	112.5	114.5
EQUIVALENCIA TALLAS	37-38-39	40-41-42	43-44-45	46-47-48	49-50-51	52-53-54

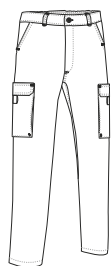

TÉRMICO  
 POLIESTER 65%  
 ALGODÓN 35%  
 DENSIDAD 300 g/m2  
 UDS x CAJA 20  
 UDS x BOLSA 1



\* Complemento Polo M/C ULISES (página 100)Cinturón BROOKLYN (página 395).

# PANTALÓN DYNAMITE

- Pantalón de trabajo multibolsillos con diseño bicolor.
- Confeccionado en tejido Canvas mezcla algodón con poliéster y refuerzos con tejido de poliamida, ambos hidro-repelentes, resistentes y duraderos.
- Cierre de botón metálico, cremallera y tapeta, cintura con trabillas (delantera derecha con anilla para colgar tarjeta o accesorios) y banda elástica con hilos de goma antideslizantes en el interior para mayor comodidad y una mejor sujeción.
- Dos bolsillos delanteros americanos, dos traseros y uno lateral izquierdo con cierre de tapa con velcro y tirador, uno lateral derecho para el cúter o herramientas, todos de carga con sistema anti-perforación.
- Costuras principales triples y puntos de mayor tracción reforzados con presillas de seguridad que aportan durabilidad y resistencia.
- Métodos idóneos de marcaje: serigrafía, transfer, vinilo, bordados, cosidos.
- Ideal como ropa laboral y uniformes de trabajo, combina con la chaqueta DYNAMITE, se venden por separado.

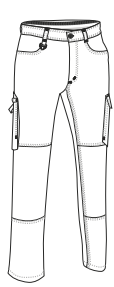

	ADULTO						GRANDE		
TALLAS	38	40	42	44	46	48	50	52	54
LARGO	109	111	113	115	117	119	121	123.5	123.5

TEJ. HIDROF  
 POLIESTER 65%  
 ALGODON 35%  
 DENSIDAD 280 g/m<sup>2</sup>  
 UDS x CAJA 20  
 UDS x BOLSA 1

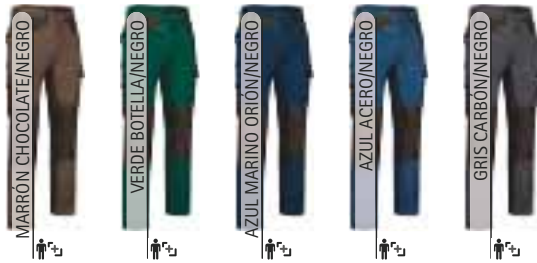

\* Complemento Polo M/C HAWK (página 106).

Las prendas que contengan más de un color han de ser lavadas en frío, con mayor cuidado, usando un detergente adecuado. Secar inmediatamente sin tiempo de espera en remojo.

# PANTALÓN DARKO

- Pantalón de trabajo multibolsillos con diseño bicolor y tricolor.
- Confeccionado en tejido sarga mezcla algodón con poliéster que aporta durabilidad y resistencia.
- Cierre de botón y cremallera con tapeta, cintura con trabillas para el cinturón, pinzas delanteras y goma elástica trasera que proporcionan mayor comodidad y un mejor ajuste.
- Dos bolsillos oblicuos en las caderas, uno trasero derecho tipo parche y dos laterales con fuelle en color a contraste con tapeta y velcro, para tener todo accesible y disponible.
- Rodilleras (en color a contraste junto con la parte trasera) con acceso superior que permite introducir protecciones, costuras principales dobles y puntos de mayor tracción reforzados con presillas de seguridad que aportan durabilidad y resistencia.
- Métodos idóneos de marcaje: serigrafía, transfer, vinilo, bordados, cosidos.
- Ideal como ropa laboral y uniformes de trabajo.

	ADULTO					GRANDE
TALLAS	S	M	L	XL	XXL	3XL
LARGO	102	104.5	107	109.5	112	114.5
EQUIVALENCIA TALLAS	37-38-39	40-41-42	43-44-45	46-47-48	49-50-51	52-53-54

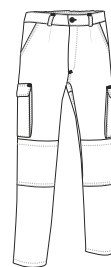

POLIESTER 65%  
 ALGODON 35%  
 DENSIDAD 220 g/m<sup>2</sup>  
 UDS x CAJA 20  
 UDS x BOLSA 1

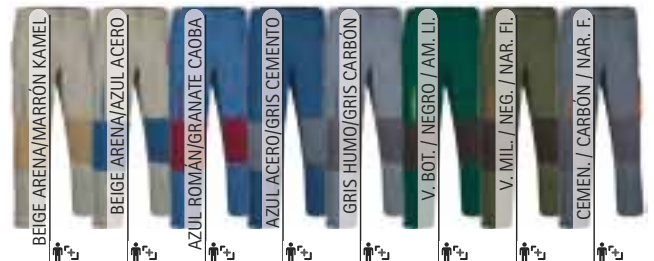

\* Complemento Polo M/C THUNDER (página 112)Cinturón BROOKLYN (página 395).

Las prendas que contengan más de un color han de ser lavadas en frío, con mayor cuidado, usando un detergente adecuado. Secar inmediatamente sin tiempo de espera en remojo.



\* Complemento Polo M/C WISCONSIN (página 103).

## PANTALÓN FLECHER

- Pantalón de trabajo suave, ligero y muy cómodo.
- Confeccionado en tejido plano bi-elástico con acabado hidro-repelente que aporta mayor confort y elastano para mejor movilidad .
- Cintura con goma elástica y cordón para mejor ajuste y mayor comodidad.
- Dos bolsillos oblicuos en caderas y dos traseros tipo parche para tener todo accesible.
- Costuras principales dobles y puntos de mayor tracción reforzados con presillas de seguridad que aportan durabilidad y resistencia.
- Métodos idóneos de marcaje: serigrafía, transfer, vinilo.
- Ideal como ropa laboral, uniformes de estética y uniformes sanitarios.

	ADULTO					GRANDE
TALLAS	S	M	L	XL	XXL	3XL
LARGO	102.5	105	107.5	110	115	117.5
EQUIVALENCIA TALLAS	37-38-39	40-41-42	43-44-45	46-47-48	49-50-51	52-53-54

 BIELÁSTICO
  TEJ. HIDROF
  POLIESTER 92%
  ELASTANO 8%
  DENSIDAD 160 g/m<sup>2</sup>
 UDS x CAJA 40
  UDS x BOLSA 1



## PANTALÓN MUJER ELANIS

- Pantalón de trabajo para mujer, ligero, suave y muy cómodo.
- Confeccionado en tejido plano bi-elástico con acabado hidro-repelente que aporta mayor confort y elastano para mejor movilidad.
- Cintura con goma elástica y cordón para mejor ajuste y mayor comodidad.
- Dos bolsillos oblicuos en caderas y dos traseros tipo parche para tener todo accesible.
- Costuras principales dobles y puntos de mayor tracción reforzados con presillas de seguridad que aportan durabilidad y resistencia.
- Métodos idóneos de marcaje: serigrafía, transfer, vinilo.
- Ideal como ropa laboral, uniformes de estética y uniformes sanitarios.

	MUJER					
TALLAS	XS	S	M	L	XL	XXL
LARGO	100	102	105	107	110	112
EQUIVALENCIA TALLAS	34-35-36	37-38-39	40-41-42	43-44-45	46-47-48	49-50-51

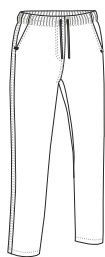

 BIELÁSTICO
  TEJ. HIDROF
  POLIESTER 92%
  ELASTANO 8%
  DENSIDAD 160 g/m<sup>2</sup>
 UDS x CAJA 40
  UDS x BOLSA 1



\* Complemento Camiseta TIFFANY (página 49).

## PANTALÓN PIXEL

- Pantalón de trabajo de corte recto.
- Confeccionado en tejido sarga mezcla algodón con poliéster que aporta durabilidad y resistencia.
- Cierre de botón, cremallera y tapeta, cintura con goma elástica para mayor comodidad y un mejor ajuste.
- Bolsillo trasero derecho tipo parche para resaltar el marcaje.
- Costuras principales reforzadas que aportan durabilidad y resistencia.
- Métodos idóneos de marcaje: serigrafía, transfer, vinilo, bordados, cosidos.
- Ideal para uniformes sanitarios, uniformes de estética y ropa laboral, combina con los blusones LINK y HELSINKI.

	ADULTO						GRANDE
TALLAS	XS	S	M	L	XL	XXL	3XL
LARGO	102	104.5	107	109.5	112	114.5	117
EQUIVALENCIA TALLAS	34-35-36	37-38-39	40-41-42	43-44-45	46-47-48	49-50-51	52-53-54

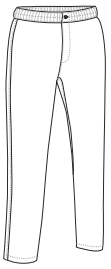

\* Complemento Blusón LINK (página 283).



\* Complemento Blusón HELSINKI (página 282).

## PANTALÓN STANFORD

- Pantalón de trabajo de corte recto.
- Confeccionado en tejido sarga mezcla algodón con poliéster que aporta durabilidad y resistencia.
- Cintura entera con goma elástica para mayor comodidad y un mejor ajuste.
- Dos bolsillos oblicuos en cadera y uno trasero derecho tipo parche para tener todo accesible y resaltar el marcaje.
- Costuras principales reforzadas que aportan durabilidad y resistencia.
- Métodos idóneos de marcaje: serigrafía, transfer, vinilo, bordados, cosidos.
- Ideal como ropa laboral y uniformes de trabajo.

	ADULTO					3	3XL
TALLAS	S	M	L	XL	XXL		3XL
LARGO	104	106.5	110	112	114.5		117
EQUIVALENCIA TALLAS	37-38-39	40-41-42	43-44-45	46-47-48	49-50-51		52-53-54

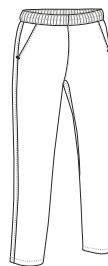





## PANTALÓN CLARIM

- Pantalón de trabajo de corte recto.
- Confeccionado en tejido sarga 100% algodón que aporta durabilidad, resistencia y facilita la transpiración.
- Cintura entera con goma elástica para mayor comodidad y un mejor ajuste.
- Dos bolsillos oblicuos en cadera y uno trasero derecho tipo parche para tener todo accesible y resaltar el marcaje.
- Costuras principales reforzadas que aportan durabilidad y resistencia.
- Métodos idóneos de marcaje: serigrafía, transfer, vinilo, bordados, cosidos.
- Ideal como ropa laboral y uniformes de trabajo.

	ADULTO					GRANDE
TALLAS	S	M	L	XL	XXL	3XL
LARGO	102.5	105	107.5	110	112.5	115
EQUIVALENCIA TALLAS	37-38-39	40-41-42	43-44-45	46-47-48	49-50-51	52-53-54

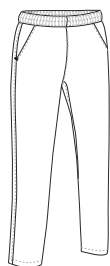

ALGODÓN 100%  
DENSIDAD 210 q/m<sup>2</sup>  
UDS x CAJA 30  
UDS x BOLSA 1

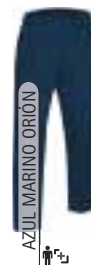

\* Complemento Blusón HELSINKI (página 282).

## PANTALÓN LOBSTER

- Pantalón de trabajo térmico.
- Confeccionado con tejido exterior sarga mezcla algodón con poliéster, que aporta durabilidad, resistencia y relleno acolchado de doble capa cosido a rombos para mayor retención térmica.
- Cintura entera con goma elástica para mayor comodidad y un mejor ajuste.
- Especialmente adecuado para industria alimentaria: sin cremalleras, sin botones y sin bolsillos.
- Costuras principales reforzadas que aportan durabilidad y resistencia.
- Métodos idóneos de marcaje: serigrafía, transfer, vinilo.
- Ideal como ropa laboral y uniformes de industria alimentaria.

	ADULTO					GRANDE
TALLAS	S	M	L	XL	XXL	3XL
LARGO	105	107.5	110	112.5	115	117.5
EQUIVALENCIA TALLAS	37-38-39	40-41-42	43-44-45	46-47-48	49-50-51	52-53-54

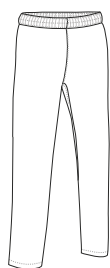

EXTERIOR: POLIESTER 65%, ALGODÓN 35%, DENSIDAD 200 q/m<sup>2</sup>  
INTERIOR: POLIESTER 100%, DENSIDAD 200 q/m<sup>2</sup>  
UDS x CAJA 20  
UDS x BOLSA 1  
ACOLCHADO EXTRA TERM

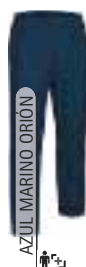

\* Complemento Polo M/C ULISES (página 100).

# PANTALÓN HAVEL

- Pantalón con bolsillo interior.
- Confeccionado en tejido sarga mezcla algodón con poliéster que aporta durabilidad y resistencia.
- Sin cremalleras, sin botones y sin bolsillos exteriores para preservar la seguridad y la higiene de los productos alimenticios.
- Cintura con goma elástica entera y cordón regulador para un mejor ajuste y mayor comodidad.
- Costuras principales reforzadas que aportan durabilidad y resistencia.
- Métodos idóneos de marcaje: serigrafía, transfer, vinilo, bordados, cosidos.
- Ideal para uniformes de industria alimentaria.



\* Complemento Polo M/L VALIANT (página 121).

	ADULTO					3XL
TALLAS	S	M	L	XL	XXL	3XL
LARGO	104,5	107	109,5	112	114,5	117
EQUIVALENCIA TALLAS	37-38-39	40-41-42	43-44-45	46-47-48	49-50-51	52-53-54

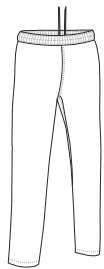

POLIESTER 65%
 ALGODÓN 35%
 DENSIDAD 210 q/m<sup>2</sup>
 UDS x CAJA 30
 UDS x BOLSA 1

BLANCO
 AZUL MARINO ORIÓN



# PANTALÓN DE COCINA SPICE

- Pantalón con bolsillos.
- Confeccionado en tejido sarga mezcla algodón con poliéster que aporta durabilidad y resistencia.
- Cintura con goma elástica entera y cordón regulador para mejor ajuste y mayor comodidad.
- Dos bolsillos en caderas y uno trasero derecho tipo parche para tener todo accesible.
- Costuras reforzadas con doble respunte que aumentan su resistencia.
- Métodos idóneos de marcaje: serigrafía, transfer, vinilo, bordados, cosidos.
- Ideal como ropa laboral y uniformes de hostelería.

	ADULTO					3XL
TALLAS	S	M	L	XL	XXL	3XL
LARGO	106	108	110	112	114	116
EQUIVALENCIA TALLAS	37-38-39	40-41-42	43-44-45	46-47-48	49-50-51	52-53-54

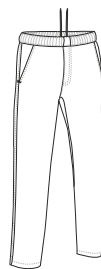

POLIESTER 65%
 ALGODÓN 35%
 DENSIDAD 200 g/m<sup>2</sup>
 UDS x CAJA 30
 UDS x BOLSA 1

BLANCO
 AZUL MARINO ORIÓN
 NEGRO

\* Complemento Chaqueta Chef M/L ROAST (página 311).



## PANTALÓN DE COCINA SIRLOIN

- Pantalón de chef con diseño de raya diplomática y cuadros pata de gallo.
- Confeccionado en tejido sarga mezcla algodón con poliéster que aporta durabilidad y resistencia.
- Cintura con goma elástica entera y cordón regulador para mejor ajuste y mayor comodidad.
- Dos bolsillos en caderas para tener todo accesible.
- Costuras reforzadas con doble pespunte que aumentan su resistencia.
- Métodos idóneos de marcaje: serigrafía, transfer, vinilo, bordados, cosidos.
- Ideal como ropa laboral y uniformes de hostelería.

	ADULTO					GRANDE
TALLAS	S	M	L	XL	XXL	3XL
LARGO	106	108	110	112	114	116
EQUIVALENCIA TALLAS	37-38-39	40-41-42	43-44-45	46-47-48	49-50-51	52-53-54



POLIESTER 65%



ALGODON 35%



DENSIDAD 210 g/m2



UDS x CAJA 30



UDS x BOLSA 1



3



3

\* Complemento Chaqueta Chef M/C CAYENNE (página 311).

## PANTALÓN DRILL

- Pantalón de trabajo multibolsillos de Visibilidad Realzada.
- Confeccionado en tejido sarga mezcla algodón con poliéster que aporta durabilidad y resistencia, incluye dos cintas retro-reflectantes cosidas en las perneras para mayor seguridad.
- Prenda certificada como EPI de Categoría II de Visibilidad Realzada en base a las normas 13688 y 17353, tipo B2 para visibilidad nocturna.
- Dos bolsillos oblicuos en las caderas, uno trasero derecho y dos laterales con tapeta y velcro, para tener todo accesible y disponible.
- Costuras principales dobles y puntos de mayor tracción reforzados con presillas de seguridad que aportan durabilidad y resistencia.
- Métodos idóneos de marcaje: serigrafía, transfer, vinilo, bordados, cosidos.
- Ideal como ropa laboral y uniformes de trabajo.

	ADULTO					GRANDE
TALLAS	S	M	L	XL	XXL	3XL
LARGO	102.5	105	107.5	110	112.5	115
EQUIVALENCIA TALLAS	37-38-39	40-41-42	43-44-45	46-47-48	49-50-51	52-53-54

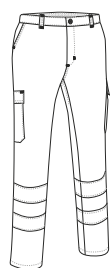

17353-B2



POLIESTER 65%



ALGODON 35%



DENSIDAD 210 g/m2



UDS x CAJA 20



UDS x BOLSA 1

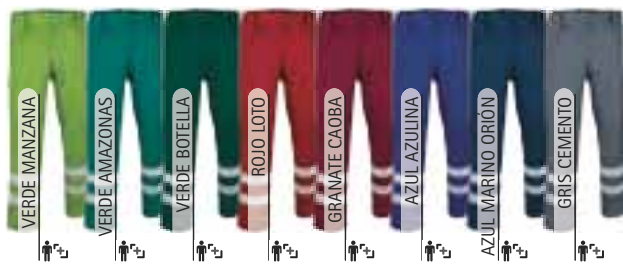

## PANTALÓN MISSOURI

- Pantalón de trabajo multibolsillos de Visibilidad Realzada.
- Confeccionado en tejido sarga mezcla algodón con poliéster que aporta durabilidad y resistencia, incluye dos cintas retro-reflectantes cosidas en las perneras para mayor seguridad.
- Prenda certificada como EPI de Categoría II de Visibilidad Realzada en base a las normas 13688 y 17353, tipo B2 para visibilidad nocturna.
- Dos bolsillos oblicuos en las caderas, dos laterales con fuelle y dos traseros (los cuatro con tapeta, velcro y tirador bicolor reflectante que facilita su apertura) para tener todo accesible y disponible.
- Costuras principales dobles y puntos de mayor tracción reforzados con presillas de seguridad que aportan durabilidad y resistencia.
- Métodos idóneos de marcaje: serigrafía, transfer, vinilo, bordados, cosidos.
- Ideal como ropa laboral y uniformes de trabajo.

	ADULTO					3/3	3XL
TALLAS	S	M	L	XL	XXL		3XL
LARGO	109	111.5	113	114	116		118.5
EQUIVALENCIA TALLAS	37-38-39	40-41-42	43-44-45	46-47-48	49-50-51		52-53-54

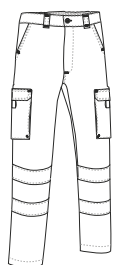

17353-B2

POLIESTER  
65%ALGODÓN  
35%DENSIDAD  
250 g/m<sup>2</sup>UDS x CAJA  
20UDS x BOLSA  
1

\* Complemento Camiseta SENDAI (página 246).



## PANTALÓN NAOS

- Pantalón de trabajo multibolsillos de Visibilidad Realzada.
- Confeccionado en tejido bi-elástico complex que aporta mayor movilidad con acabado hidro-repelente para mayor confort, incluye dos cintas retro-reflectantes elásticas termo-fijadas en las perneras para mayor seguridad sin perder libertad de movimiento.
- Prenda certificada como EPI de Categoría II de Visibilidad Realzada en base a las normas 13688 y 17353, tipo B2 para visibilidad nocturna.
- Dos bolsillos oblicuos en las caderas, dos laterales con fuelle (con tapeta, velcro y tirador bicolor reflectante que facilita su apertura) y dos traseros con cremallera para tener todo accesible y disponible.
- Costuras principales dobles y puntos de mayor tracción reforzados con presillas de seguridad que aportan durabilidad y resistencia.
- Métodos idóneos de marcaje: bordados, cosidos, y termo-adhesivos anti-sUBLIMACIÓN.
- Ideal como ropa laboral y uniformes de trabajo.

	ADULTO					3/3	3XL
TALLAS	S	M	L	XL	XXL		3XL
LARGO	103.5	106	108	111	113		115
EQUIVALENCIA TALLAS	37-38-39	40-41-42	43-44-45	46-47-48	49-50-51		52-53-54

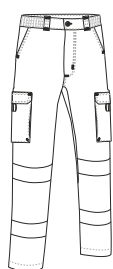
POLIAMIDA  
50%POLIESTER  
40%ELASTANO  
10%DENSIDAD  
270 g/m<sup>2</sup>UDS x CAJA  
20UDS x BOLSA  
1

17353-B2



BIELÁSTICO



TEJ. HIDROF

\* Complemento Polo M/L BREDA (página 118).



## CHAQUETA DE LLUVIA FERGUSON

- Chaqueta impermeable de Visibilidad Realzada.
- Confeccionada en tejido impermeable Canvas exterior y forro liso interior, incluye dos cintas retro-reflectantes termo-fijadas en torso, espalda y mangas para mayor seguridad sin perder libertad de movimiento.
- Prenda certificada como EPI de Categoría II de Visibilidad Realzada en base a las normas 13688 y 17353, tipo B3 para visibilidad nocturna.
- Capucha con cuello alto para mayor protección, puños elásticos, cintura con cordón elástico y freno regulador para mejor ajuste y mayor comodidad, incluye dos bolsillos frontales ocultos.
- Costuras termo-selladas y cremalleras impermeabilizadas para evitar filtraciones de agua y mantener el cuerpo seco ante la lluvia.
- Métodos idóneos de marcaje: serigrafía, transfer, vinilo.
- Ideal como ropa laboral y uniformes de trabajo, prenda a juego con el pantalón impermeable de Visibilidad Realzada DONNELLY, se venden por separado.

	ADULTO					GRANDE
TALLAS	S	M	L	XL	XXL	3XL
LARGO	72.5	74.5	77	79.5	82	84.5
ANCHO	55	58	61	64	67	70

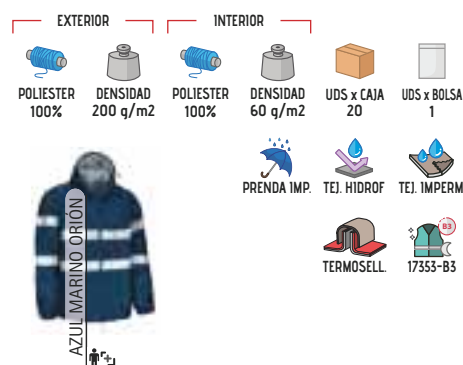
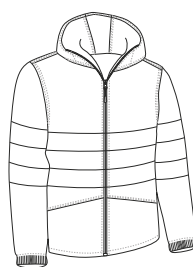

\* Complemento Cubre pantalón de lluvia DONNELLY (página 245).

## CUBRE PANTALÓN DE LLUVIA DONNELLY

- Cubre pantalón impermeable de Visibilidad Realzada.
- Confeccionado en tejido impermeable Canvas exterior y forro liso interior, incluye dos cintas retro-reflectantes termo-fijadas en las perneras para mayor seguridad sin perder libertad de movimiento.
- Prenda certificada como EPI de Categoría II de Visibilidad Realzada en base a las normas 13688 y 17353, tipo B2 para visibilidad nocturna.
- Cintura fruncida con goma elástica para un mejor ajuste y aberturas laterales en caderas que permiten el acceso a los bolsillos del pantalón interior.
- Costuras termo-selladas para evitar filtraciones de agua y mantener el cuerpo seco ante la lluvia.
- Métodos idóneos de marcaje: serigrafía, transfer, vinilo.
- Ideal como ropa laboral y uniformes de trabajo, prenda a juego con la chaqueta impermeable de Visibilidad Realzada FERGUSON, se venden por separado.

	ADULTO					GRANDE
TALLAS	S	M	L	XL	XXL	3XL
LARGO	112	114.5	117	119.5	122	124.5
EQUIVALENCIA CINTURA	37-38-39	40-41-42	43-44-45	46-47-48	49-50-51	52-53-54

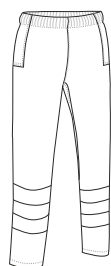

\* Complemento Chaqueta de lluvia FERGUSON (página 245).

## CAMISETA SENDAI

- Camiseta de manga corta de Visibilidad Realzada.
- Confeccionada en tejido de punto liso 100% algodón Ring Spun suave y confortable, incluye dos cintas retro-reflectantes elásticas termo-fijadas en torso y espalda para mayor seguridad sin perder libertad de movimiento.
- Prenda certificada como EPI de Categoría II de Visibilidad Realzada en base a las normas 13688 y 17353, tipo B3 para visibilidad nocturna.
- Cuello redondo de canalé elástico que se adapta cómodamente y cinta interior de hombro a hombro que mantiene su forma.
- Doble pespunte en cuello, mangas y bajo que aumenta su resistencia.
- Métodos idóneos de marcaje: serigrafía, transfer, vinilo, bordados, cosidos.
- Ideal como ropa laboral y uniformes de trabajo.

	ADULTO					GRANDE
TALLAS	S	M	L	XL	XXL	3XL
LARGO	51	54	57	60	63	66
ANCHO	68.5	71.5	74.5	77.5	80.5	83.5

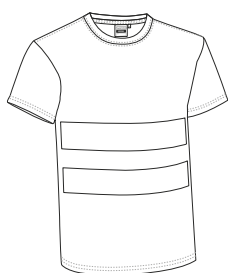

\* Complemento Pantalón DRILL (página 243).



New

## BERMUDA V.R. NOTAR

- Bermuda de trabajo multibolsillos de Visibilidad Realzada.
- Confeccionada en tejido sarga mezcla algodón con poliéster resistente y duradero, incluye dos cintas retro-reflectantes cosidas en las perneras para mayor seguridad.
- Prenda certificada como EPI de Categoría II de Visibilidad Realzada en base a las normas 13688 y 17353, tipo B2 para visibilidad nocturna.
- Cierre de botón y cremallera con tapeta, cintura con trabillas para el cinturón y goma elástica trasera que proporciona mayor comodidad y un mejor ajuste.
- Dos bolsillos oblicuos en cintura, dos traseros y dos laterales para tener todo accesible (los cuatro con fuelle, tapeta, velcro y tirador reflectante que facilita su apertura), todos con presillas de seguridad para mayor durabilidad y resistencia.
- Métodos idóneos de marcaje: serigrafía, transfer, bordados, cosidos.
- Ideal como ropa laboral y uniformes de verano.

	ADULTO					GRANDE
TALLAS	S	M	L	XL	XXL	3XL
LARGO	53	53	54	55	55.5	56.5
EQUIVALENCIA TALLAS	37-38-39	40-41-42	43-44-45	46-47-48	49-50-51	52-53-54

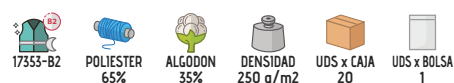
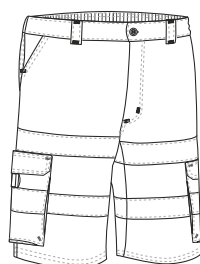

\* Complemento Polo M/C KERRY (página 247) Caletín uniforme verano MIRLO (página 353).



\* Complemento Pantalón MISSOURI (página 244).

## POLO M/C **KERRY**

- Polo de Visibilidad Realzada, manga corta y bolsillo.
- Confeccionado en tejido técnico transpirable 100% poliéster que facilita el secado rápido y la eliminación del sudor, incluye dos cintas retro-reflectantes elásticas termo-fijadas en torso y espalda para mayor seguridad sin perder libertad de movimiento.
- Prenda certificada como EPI de Categoría II de Visibilidad Realzada en base a las normas 13688 y 17353, tipo B3 para visibilidad nocturna.
- Mangas y cuello de tricotsa que se adaptan cómodamente, cierre de tapeta central con dos botones a tono y cinta interior en el cuello que mantiene su forma.
- Bolsillo reforzado en pecho izquierdo para tener todo accesible y resaltar el marcaje.
- Métodos idóneos de marcaje: serigrafía, transfer, vinilo, bordados, cosidos.
- Ideal como ropa laboral y uniformes de trabajo.

TALLAS	ADULTO					3XL
	S	M	L	XL	XXL	
LARGO	69	72	75	78	81	84
ANCHO	51	54	57	60	63	66

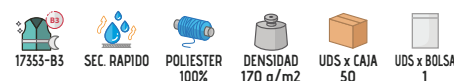
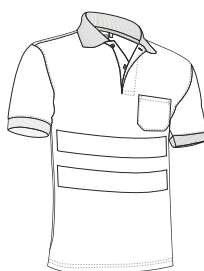

## POLO M/L **LONGFORD**

- Polo de Visibilidad Realzada con manga larga y bolsillo.
- Confeccionado en tejido técnico transpirable con perchado interior para mayor retención térmica y confort, incluye dos cintas retro-reflectantes elásticas termo-fijadas en torso, espalda y mangas para mayor seguridad sin perder libertad de movimiento.
- Prenda certificada como EPI de Categoría II de Visibilidad Realzada en base a las normas 13688 y 17353, tipo B3 para visibilidad nocturna.
- Cuello de tricotsa con tapeta central y dos botones a tono, puños con canalé elástico que se adaptan cómodamente.
- Bolsillo reforzado en pecho izquierdo para tener todo accesible y resaltar el marcaje.
- Métodos idóneos de marcaje: serigrafía, transfer, vinilo, bordados, cosidos.
- Ideal como ropa laboral y uniformes de trabajo.

TALLAS	ADULTO					3XL
	S	M	L	XL	XXL	
LARGO	70	73	76	79	82	85
ANCHO	52	55	58	61	64	67

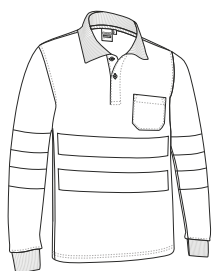

\* Complemento Pantalón MISSOURI (página 244).

## CHALECO JERVIS

- Chaleco multibolsillos de Visibilidad Realzada.
- Confeccionado en tejido sarga resistente con forro interior de rejilla transpirable que favorece la ventilación, incluye dos cintas retro-reflectantes cosidas en torso y espalda para mayor seguridad.
- Prenda certificada como EPI de Categoría II de Visibilidad Realzada en base a las normas 13688 y 17353, tipo B3 para visibilidad nocturna.
- Cuello abierto con forma de pico para mayor comodidad y ventilación.
- Dos bolsillos inferiores con fuelle para hacerlos más amplios, dos bolsillos laterales y dos bolsillos superiores todos con tapeta y velcro, para tener todo accesible, también incluye dos departamentos para bolígrafos o rotuladores.
- Incluye cremallera interior trasera para facilitar los diferentes tipos de marcaje: serigrafía, transfer, vinilo, bordados, cosidos.
- Ideal como ropa laboral y uniformes de trabajo.

	ADULTO					3XL
TALLAS	S	M	L	XL	XXL	3XL
LARGO	64.5	67.5	70.5	73.5	76.5	79.5
ANCHO	52.5	55.5	58.5	61.5	64.5	67.5

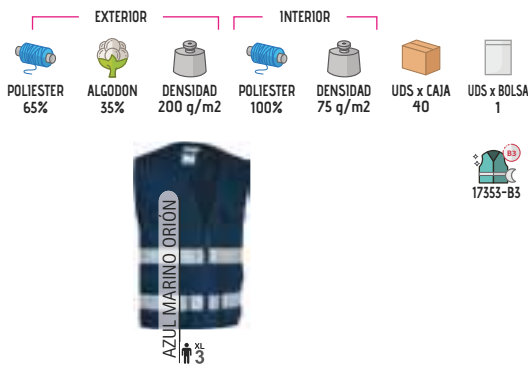
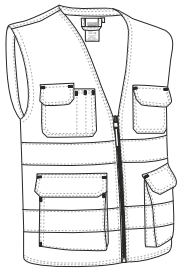

\* Complemento Sudadera DUBLIN (página 128) Pantalón ROBLE (página 227).



## CHALECO TASMANIA

- Chaleco de trabajo multibolsillos de Visibilidad Realzada.
- Confeccionado en tejido sarga resistente y duradera en cara exterior, forro interior liso y relleno acolchado que aporta retención térmica, incluye dos cintas retro-reflectantes cosidas en torso y espalda para mayor seguridad.
- Prenda certificada como EPI de Categoría II de Visibilidad Realzada en base a las normas 13688 y 17353, tipo B3 para visibilidad nocturna.
- Dos bolsillos inferiores con fuelle, dos superiores, todos con tapeta y velcro, un compartimento para bolígrafo y un bolsillo interior con velcro para tener todo accesible y disponible.
- Cortavientos elástico en sisas y cintura regulable con cierres laterales de botones a presión para un mejor ajuste, faldón trasero que cubre la zona lumbar.
- Incluye cremallera interior trasera para facilitar los diferentes tipos de marcaje: serigrafía, transfer, vinilo, bordados, cosidos.
- Ideal como ropa laboral y uniformes de trabajo.

	ADULTO					GRANDE
TALLAS	S	M	L	XL	XXL	3XL
LARGO	68.5	71.5	74.5	77.5	80.5	83.5
ANCHO	56	59	62	65	68	71

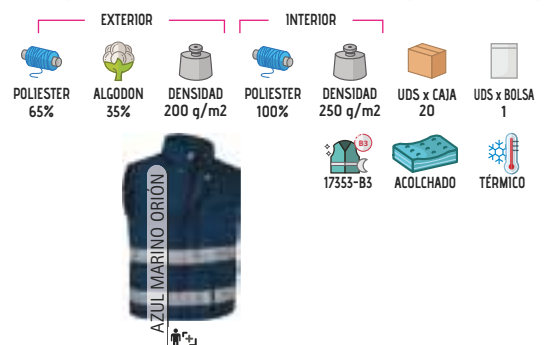

\* Complemento Pantalón MISSOURI (página 244) Sudadera DUBLIN (página 128).





## SUDADERA RICHMOND

- Sudadera de Visibilidad Realzada con media cremallera.
- Confeccionada en tejido felpa poliéster con tacto algodón y perchado interior para mayor retención térmica y confort, incluye dos cintas retro-reflectantes cosidas en torso, espalda y mangas para mayor seguridad.
- Prenda certificada como EPI de Categoría II de Visibilidad Realzada en base a las normas 13688 y 17353, tipo B3 para visibilidad nocturna.
- Cuello alto con cierre de media cremallera central que aporta calidez o ventilación adicional, según la estación del año.
- Cintura y puños de canalé elástico que se adapta cómodamente.
- Métodos idóneos de marcaje: serigrafía, transfer, vinilo, bordados, cosidos.
- Ideal como ropa laboral y uniformes de trabajo.

	ADULTO					GRANDE
TALLAS	S	M	L	XL	XXL	3XL
LARGO	67	70	73	76	79	82
ANCHO	52	55	58	61	64	67

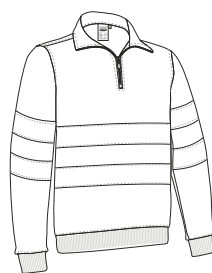

17353-B3

POLIESTER  
100%DENSIDAD  
280 q/m2UDS x CAJA  
20UDS x BOLSA  
1

\* Complemento Camiseta BEAR (página 44) Pantalón MISSOURI (página 244).

## CHAQUETA POLAR NORFOLK

- Forro polar de Visibilidad Realzada.
- Confeccionado en tejido micro-polar tupido con perchado anti-pilling exterior para un mejor acabado, incluye dos cintas retro-reflectantes cosidas en torso, espalda y mangas para mayor seguridad.
- Prenda certificada como EPI de Categoría II de Visibilidad Realzada en base a las normas 13688 y 17353, tipo B3 para visibilidad nocturna.
- Dos bolsillos oblicuos en la cintura, con cremallera y tapeta, para tener todo accesible.
- Cintura recta con cordón elástico y freno para mejor ajuste y mayor comodidad.
- Métodos idóneos de marcaje: bordados, cosidos.
- Ideal como ropa laboral y uniformes de trabajo.

	ADULTO					GRANDE
TALLAS	S	M	L	XL	XXL	3XL
LARGO	66	69	72	75	78	81
ANCHO	53	56	59	62	65	68

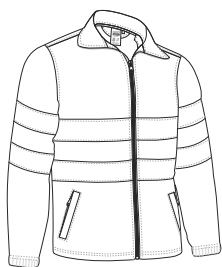

17353-B3



TÉRMICO

POLIESTER  
100%DENSIDAD  
300 q/m2UDS x CAJA  
20UDS x BOLSA  
1

\* Complemento Camiseta ARROW (página 43) Pantalón MISSOURI (página 244).

## CHAQUETA SOFTSHELL WUTAN

- Chaqueta softshell de Visibilidad Realzada.
- Confeccionada en tejido softshell elástico de tres capas con efecto cortavientos, hidro-repelente y alta retención térmica, incluye dos cintas retro-reflectantes cosidas en torso, espalda y mangas para mayor seguridad.
- Prenda certificada como EPI de Categoría II de Visibilidad Realzada en base a las normas 13688 y 17353, tipo B3 para visibilidad nocturna.
- Cuello alto de doble capa con cierre de cremallera central que incluye protector de barbilla para mayor calidez y confort.
- Puños rectos, cintura con cordón elástico y freno para mejor ajuste y dos bolsillos oblicuos con cierre de cremallera para tener todo accesible.
- Métodos idóneos de marcaje: bordados, cosidos y termo-adhesivos anti-sUBLIMACIÓN.
- Ideal como ropa laboral y uniformes de trabajo.

	ADULTO					GRANDE
TALLAS	S	M	L	XL	XXL	3XL
LARGO	53	56	59	62	65	68
ANCHO	67	69.5	72.5	75	78	81

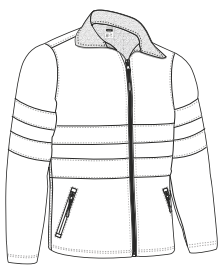

\* Complemento Pantalón DRILL (página 243) Sudadera STEVEN (página 126).



## CHAQUETA MIRCA

- Chaqueta de trabajo de Visibilidad Realzada.
- Confeccionada en tejido sarga mezcla algodón con poliéster que aporta durabilidad y resistencia, incluye dos cintas retro-reflectantes cosidas en torso, espalda y mangas para mayor seguridad.
- Prenda certificada como EPI de Categoría II de Visibilidad Realzada en base a las normas 13688 y 17353, tipo B3 para visibilidad nocturna.
- Puños de canalé elástico que se adapta cómodamente y cintura con goma elástica fruncida en los laterales para un mejor ajuste y mayor comodidad.
- Bolsillo reforzado en pecho izquierdo con cierre de cremallera para tener todo accesible y resaltar el marcaje.
- Métodos idóneos de marcaje: serigrafía, transfer, vinilo, bordados, cosidos.
- Ideal como ropa laboral y uniformes de trabajo.

	ADULTO					GRANDE
TALLAS	S	M	L	XL	XXL	3XL
LARGO	65.5	68.5	71.5	74.5	77.5	80.5
ANCHO	53	56	59	62	65	68

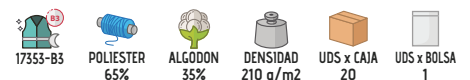

\* Complemento Camiseta WAVE (página 30) Pantalón DRILL (página 243).



\* Complemento Pantalón MISSOURI (página 244).

## PARKA WICKLOW

- Parka impermeable de Visibilidad Realzada.
- Confeccionada en tejido impermeable Canvas exterior, forro interior liso y relleno acolchado que aporta retención térmica, costuras termo-selladas que evitan filtraciones de agua, incluye dos cintas retro-reflectantes termo-fijadas en torso, espalda y mangas para mayor seguridad sin perder libertad de movimiento.
- Prenda certificada como EPI de Categoría II de Visibilidad Realzada en base a las normas 13688 y 17353, tipo B3 para visibilidad nocturna.
- Cuello alto con capucha escamoteable, cierre de cremallera central con tapeta y velcro, doble puño con elástico interior para un mejor ajuste.
- Dos bolsillos oblicuos con interior polar y cierre de cremallera, y uno interior con cierre de velcro para tener todo accesible.
- Incluye cremallera interior trasera para facilitar los diferentes tipos de marcaje: serigrafía, transfer, vinilo, bordados, cosidos.
- Ideal como ropa laboral y uniformes de trabajo.

TALLAS	ADULTO					GRANDE
	S	M	L	XL	XXL	
LARGO	75	78	81	84	87	90
ANCHO	58	61	64	67	70	73



## BERMUDA A.V. KOBUK

- Bermuda de trabajo multibolsillos de Alta Visibilidad.
- Confeccionada en tejido sarga mezcla algodón con poliéster resistente y duradero, incluye dos cintas retro-reflectantes cosidas en las perneras para mayor seguridad.
- Prenda certificada como EPI de Categoría II de Alta Visibilidad en base a las normas 13688 y 20471, clase 1.
- Cierre de botón, cremallera y tapeta, cintura con trabillas para el cinturón y goma elástica trasera que proporciona mayor comodidad y un mejor ajuste.
- Dos bolsillos oblicuos en cintura, dos traseros y dos laterales para tener todo accesible (los cuatro con fuelle, tapeta, velcro y tirador reflectante que facilita su apertura), todos con presillas de seguridad para mayor durabilidad y resistencia.
- Métodos idóneos de marcaje: serigrafía, transfer, bordados, cosidos.
- Ideal como ropa laboral y uniformes de verano.

TALLAS	ADULTO					3XL
	S	M	L	XL	XXL	
LARGO	53	53	54.1	54.5	55.5	56.5
EQUIVALENCIA TALLAS	37-38-39-40-41-42-43-44-45-46-47-48-49-50-51					52-53-54

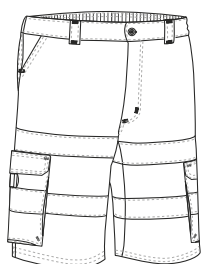

\* Complemento Camiseta A.V. M/C WEXFORD (página 258).

# BERMUDA A.V. BRANDON

- Bermuda de trabajo bicolor multibolsillos de Alta Visibilidad.
- Confeccionada en tejido sarga mezcla algodón con poliéster resistente y duradero, incluye dos cintas retro-reflectantes cosidas en las perneras para mayor seguridad.
- Prenda certificada como EPI de Categoría II de Alta Visibilidad en base a las normas 13688 y 20471, clase 1.
- Cierre de botón y cremallera con tapeta, cintura con trabillas para el cinturón y goma elástica trasera que proporciona mayor comodidad y un mejor ajuste.
- Dos bolsillos oblicuos en cintura, dos traseros y dos laterales para tener todo accesible (los cuatro con fuelle de color a contraste, tapeta, velcro y tirador reflectante que facilita su apertura), todos con presillas de seguridad para mayor durabilidad y resistencia.
- Métodos idóneos de marcaje: serigrafía, transfer, bordados, cosidos.
- Ideal como ropa laboral y uniformes de verano.

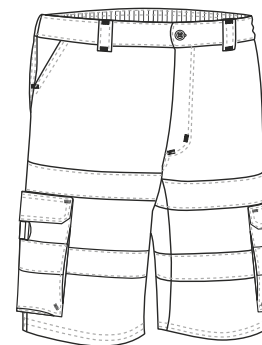

	ADULTO					GRANDE
TALLAS	S	M	L	XL	XXL	3XL
LARGO	53	53.5	54	54.5	55.5	56.5
EQUIVALENCIA TALLAS	37-38-39	40-41-42	43-44-45	46-47-48	49-50-51	52-53-54

20471-1  
 POLIESTER 65%  
 ALGODON 35%  
 DENSIDAD 250 g/m2  
 UDS x CAJA 20  
 UDS x BOLSA 1



\* Complemento Camiseta SENDAI (página 246).

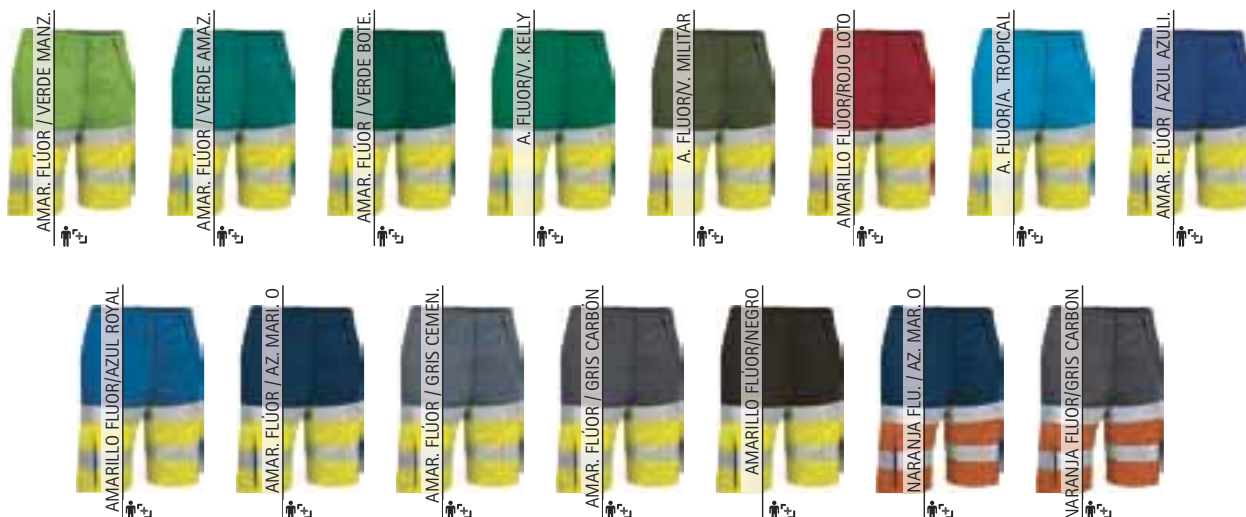

# PANTALÓN A.V. TRAIN

- Pantalón de Alta Visibilidad multibolsillos.
- Confeccionado en tejido sarga mezcla algodón con poliéster que aporta durabilidad y resistencia (monocolor 100% poliéster), incluye dos cintas retro-reflectantes cosidas en las perneras para mayor seguridad.
- Prenda certificada como EPI de Categoría II de Alta Visibilidad en base a las normas 13688 y 20471, clase 1.
- Cierre de botón y cremallera, cintura con trabillas para el cinturón, pinzas delanteras y goma elástica trasera para mayor comodidad y un mejor ajuste, costuras principales dobles y puntos de mayor tracción reforzados con presillas de seguridad que aportan durabilidad y resistencia.
- Dos bolsillos oblicuos en las caderas, uno trasero derecho tipo parche y dos laterales con tapeta y velcro, para tener todo accesible y disponible.
- Métodos idóneos de marcaje: serigrafía, transfer, vinilo, bordados, cosidos.
- Ideal como ropa laboral y uniformes de trabajo.

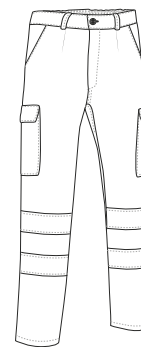

	ADULTO					GRANDE
	S	M	L	XL	XXL	3XL
TALLAS	S	M	L	XL	XXL	3XL
LARGO	102.5	105	107.5	110	112.5	115
EQUIVALENCIA TALLAS	37-38-39	40-41-42	43-44-45	46-47-48	49-50-51	52-53-54

20471-1  
 POLIESTER 65%  
 ALGODON 35%  
 DENSIDAD 210 g/m2  
 UDS x CAJA 20  
 UDS x BOLSA 1



\* Complemento Forro polar AV. AIRPORT (página 270).

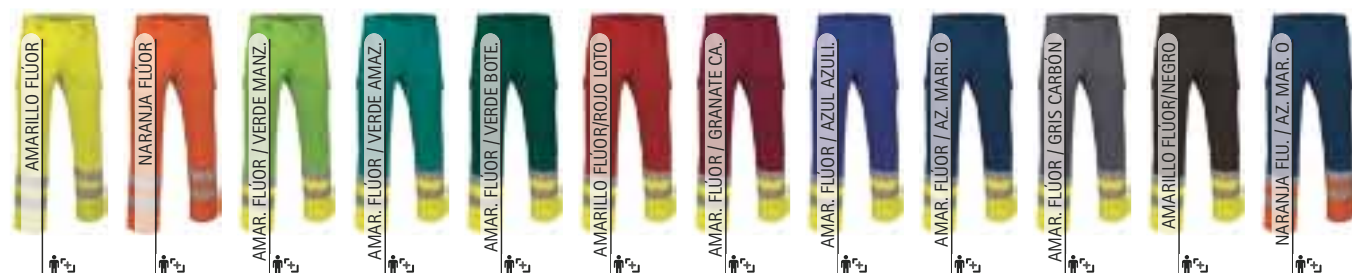

# PANTALÓN A.V. **FACTORY**

- Pantalón de Alta Visibilidad multibolsillos bicolor.
- Confeccionado en tejido sarga, mezcla algodón con poliéster que aporta durabilidad y resistencia, incluye dos cintas retro-reflectantes cosidas en las perneras para mayor seguridad.
- Prenda certificada como EPI de Categoría II de Alta Visibilidad en base a las normas 13688 y 20471, clase 1.
- Cierre de botón y cremallera, cintura con goma elástica trasera para un mejor ajuste, costuras principales dobles y puntos de mayor tracción reforzados con presillas de seguridad que aportan durabilidad y resistencia.
- Dos bolsillos oblicuos en las caderas, dos laterales con fuelle y dos traseros (los cuatro con tapeta, velcro y tirador bicolor reflectante que facilita su apertura) para tener todo accesible y disponible.
- Métodos idóneos de marcaje: serigrafía, transfer, vinilo, bordados, cosidos.
- Ideal como ropa laboral y uniformes de trabajo.

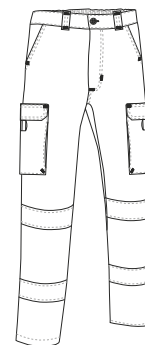

	ADULTO					3XL
	S	M	L	XL	XXL	3XL
TALLAS						
LARGO	111	113.5	115	116	118.5	120.5
EQUIVALENCIA TALLAS	37-38-39	40-41-42	43-44-45	46-47-48	49-50-51	52-53-54

20471-1  
 POLIESTER 65%  
 ALGODON 35%  
 DENSIDAD 250 g/m2  
 UDS x CAJA 20  
 UDS x BOLSA 1



\* Complemento Polo M/L LONGFORD (página 247).

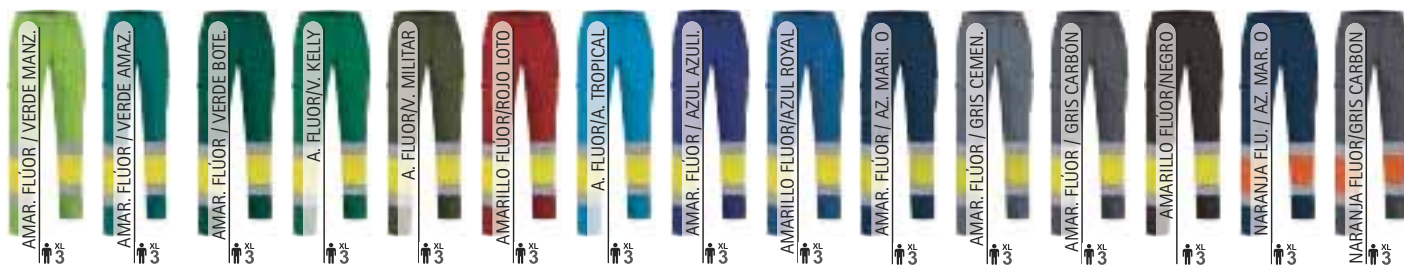



## PANTALÓN A.V. RIGEL

- Pantalón de Alta Visibilidad multibolsillos bicolor.
- Confeccionado en tejido bi-elástico complex que aporta mayor movilidad con acabado hidro-repelente para mayor confort, incluye dos cintas retro-reflectantes termo-fijadas en las perneras para mayor seguridad sin perder libertad de movimiento.
- Prenda certificada como EPI de Categoría II de Alta Visibilidad en base a las normas 13688 y 20471, clase 1.
- Cierre de botón y cremallera, cintura con goma elástica trasera y en los laterales, para mayor comodidad y un mejor ajuste, costuras principales dobles y puntos de mayor tracción reforzados con presillas de seguridad que aportan durabilidad y resistencia.
- Dos bolsillos oblicuos en las caderas, dos laterales con fuelle (con tapeta, velcro y tirador bicolor reflectante que facilita su apertura) y dos traseros con cremallera para tener todo accesible y disponible.
- Métodos idóneos de marcaje: bordados, cosidos, y termo-adhesivos anti-sublimación.
- Ideal como ropa laboral y uniformes de trabajo.

TALLAS	ADULTO					3XL
	S	M	L	XL	XXL	
LARGO	103.5	106	109	111	113	115
EQUIVALENCIA TALLAS	37-38-39	40-41-42	43-44-45	46-47-48	49-50-51	52-53-54

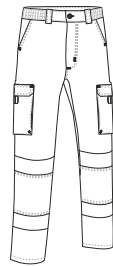

\* Complemento Polo M/L NAIROBI (página 119).

Las prendas que contengan más de un color han de ser lavadas en frío, con mayor cuidado, usando un detergente adecuado. Secar inmediatamente sin tiempo de espera en remojo.

## PANTALÓN A.V. ABERDEEN

- Pantalón de Alta Visibilidad multibolsillos bicolor.
- Confeccionado en tejido sarga mezcla algodón con poliéster que aporta durabilidad y resistencia, incluye dos cintas retro-reflectantes segmentadas termo-fijadas en las perneras para mayor seguridad sin perder libertad de movimiento.
- Prenda certificada como EPI de Categoría II de Alta Visibilidad en base a las normas 13688 y 20471, clase 1.
- Cierre de botón y cremallera con tapeta, cintura con trabillas para el cinturón y goma elástica trasera que proporciona mayor comodidad y un mejor ajuste.
- Dos bolsillos oblicuos en las caderas, dos laterales y dos traseros (los cuatro con tapeta y velcro, fuelle de color a contraste y tirador bicolor reflectante que facilita su apertura) para tener todo accesible y disponible.
- Métodos idóneos de marcaje: serigrafía, transfer, vinilo, bordados, cosidos.
- Ideal como ropa laboral y uniformes de trabajo.

TALLAS	ADULTO					GRANDE
	S	M	L	XL	XXL	
LARGO	113.5	115.5	117	118	120.5	122.5
EQUIVALENCIA TALLAS	37-38-39	40-41-42	43-44-45	46-47-48	49-50-51	52-53-54

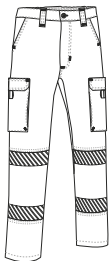
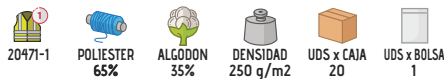

\* Complemento Polo A.V. M/L BUCKLAND (página 261).

## PANTALÓN A.V. LENSTAD

- Pantalón de Alta Visibilidad multibolsillos.
- Confeccionado en tejido sarga mezcla algodón con poliéster resistente y duradero, incluye dos cintas retro-reflectantes cosidas en las perneras para mayor seguridad.
- Prenda certificada como EPI de Categoría II de Alta Visibilidad en base a las normas 13688 y 20471, clase 2.
- Cierre de botón, cremallera y tapeta, cintura con trabillas para el cinturón y goma elástica trasera que proporciona mayor comodidad y un mejor ajuste.
- Dos bolsillos en las caderas, dos laterales y dos traseros (los cuatro con fuelle, tapeta, velcro y tirador reflectante que facilita su apertura) para tener todo accesible, puntos de mayor tracción reforzados con presillas de seguridad que aportan durabilidad y resistencia.
- Métodos idóneos de marcaje: serigrafía, transfer, vinilo, bordados, cosidos.
- Ideal como ropa laboral y uniformes de trabajo.

	ADULTO					GRANDE
TALLAS	S	M	L	XL	XXL	3XL
LARGO	109.5	111	113	114.5	116	118
EQUIVALENCIA TALLAS	37-38-39	40-41-42	43-44-45	46-47-48	49-50-51	52-53-54

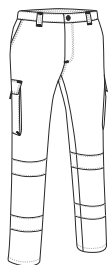
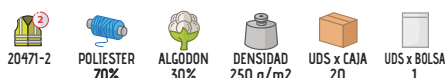

\* Complemento Camiseta SENDAI (página 246).



## CAMISETA A.V. M/C STRAHAN

- Camiseta de Alta Visibilidad, manga corta y bolsillo.
- Confeccionada en tejido técnico transpirable Bird-Eye que facilita el secado rápido y la eliminación del sudor, incluye dos cintas retro-reflectantes elásticas termo-fijadas en torso y espalda para mayor seguridad sin perder libertad de movimiento.
- Prenda certificada como EPI de Categoría II de Alta Visibilidad en base a las normas 13688 y 20471, clase 1.
- Cuello de canalé elástico que se adapta cómodamente, costuras interiores sobrehiladas y doble respunte en bajo que aumenta su resistencia.
- Bolsillo reforzado en pecho izquierdo para tener todo accesible y resaltar el marcaje.
- Métodos idóneos de marcaje: serigrafía, transfer, bordados, cosidos.
- Ideal como ropa laboral y uniformes de trabajo.

	ADULTO					GRANDE
TALLAS	S	M	L	XL	XXL	3XL
LARGO	68.5	71.5	74.5	77.5	80.5	83.5
ANCHO	51	54	57	60	63	66

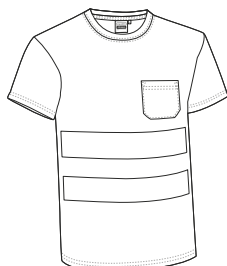
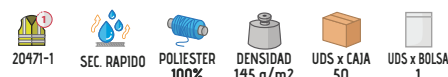

\* Complemento Bermuda A.V. KOBUK (página 251).



# CAMISETA A.V. M/C **DEMOLITION**

- Camiseta de Alta Visibilidad bicolor, manga corta y bolsillo.
- Confeccionada en tejido técnico transpirable Bird-Eye que facilita el secado rápido y la eliminación del sudor, incluye dos cintas retro-reflectantes elásticas termo-fijadas en torso y espalda para mayor seguridad sin perder libertad de movimiento.
- Prenda certificada como EPI de Categoría II de Alta Visibilidad en base a las normas 13688 y 20471, clase 1.
- Cuello de canalé elástico que se adapta cómodamente, costuras interiores sobrehiladas y doble pespunte en bajo que aumenta su resistencia.
- Bolsillo reforzado en pecho izquierdo para tener todo accesible y resaltar el marcaje.
- Métodos idóneos de marcaje: serigrafía, transfer, bordados, cosidos.
- Ideal como ropa laboral y uniformes de trabajo.

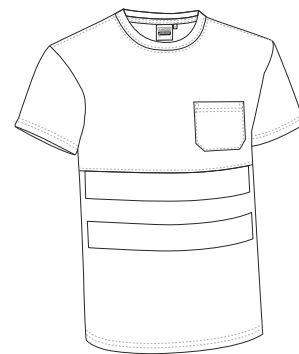

ALTA VISIBILIDAD

	♂	ADULTO					3XL
		S	M	L	XL	XXL	
TALLAS							3XL
LARGO	68.5	71.5	74.5	77.5	80.5		83.5
ANCHO	51	54	57	60	63		66

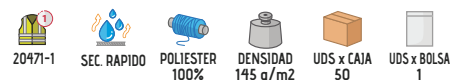

\* Complemento Pantalón A.V. TRAIN (página 253).

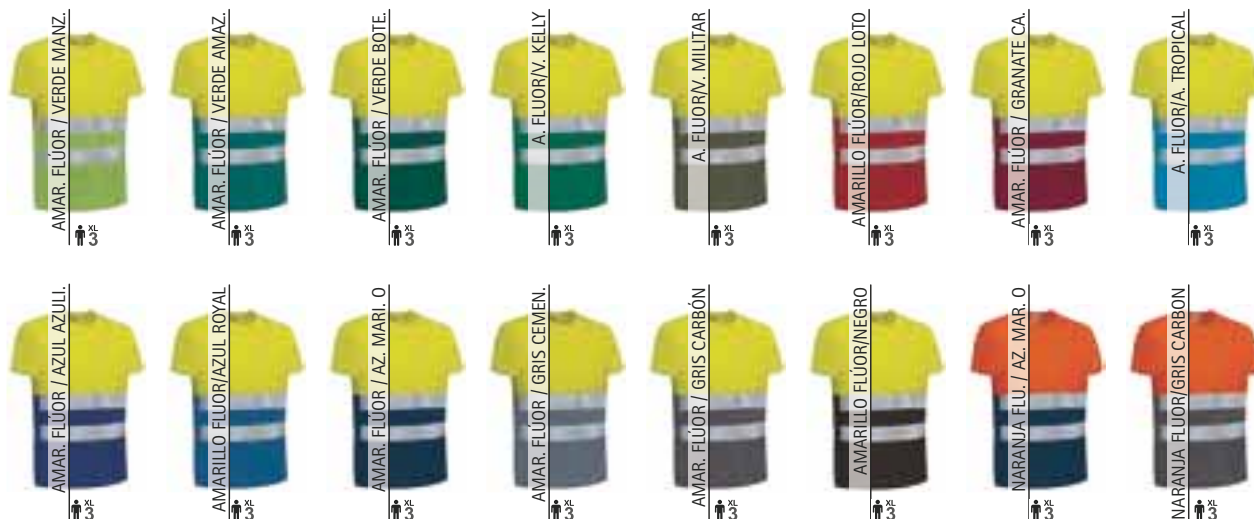

Las prendas que contengan más de un color han de ser lavadas en frío, con mayor cuidado, usando un detergente adecuado. Secar inmediatamente sin tiempo de espera en remojo.

CAMISETA A.V. M/C **WEXFORD**

- Camiseta de Alta Visibilidad bicolor, manga corta y bolsillo.
- Confeccionada en tejido técnico transpirable Bird-Eye que facilita el secado rápido y la eliminación del sudor, incluye dos cintas retro-reflectantes elásticas termo-fijadas segmentadas en torso y espalda para mayor seguridad sin perder libertad de movimiento.
- Prenda certificada como EPI de Categoría II de Alta Visibilidad en base a las normas 13688 y 20471, clase 1.
- Cuello de canalé elástico que se adapta cómodamente, costuras interiores sobrehiladas y doble pespunte en bajo que aumenta su resistencia.
- Bolsillo reforzado en pecho izquierdo para tener todo accesible y resaltar el marcaje.
- Métodos idóneos de marcaje: serigrafía, transfer, bordados, cosidos.
- Ideal como ropa laboral y uniformes de trabajo.

	ADULTO					GRANDE
TALLAS	S	M	L	XL	XXL	3XL
LARGO	69.5	72.5	75.5	78.5	81.5	84.5
ANCHO	51	54	57	60	63	66

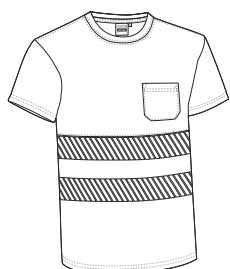

20471-1



SEC. RAPIDO



POLIESTER 100%



DENSIDAD 145 q/m2



UDS x CAJA 50



UDS x BOLSA 1



AMAR. FLUOR / AZ. MARI. O



AMAR. FLUOR / GRIS CEMEN.



NARANJA FLU. / AZ. MAR. O



\* Complemento Bermuda A.V. KOBUK (página 251).

Las prendas que contengan más de un color han de ser lavadas en frío, con mayor cuidado, usando un detergente adecuado. Secar inmediatamente sin tiempo de espera en remojo.

POLO A.V. M/C **LEXINGTON**

- Polo de Alta Visibilidad de manga corta y bolsillo.
- Confeccionado en tejido técnico transpirable pique 100% poliéster que favorece el secado rápido y la eliminación del sudor, incluye dos cintas retro-reflectantes elásticas termo-fijadas en torso y espalda para mayor seguridad sin perder libertad de movimiento.
- Prenda certificada como EPI de Categoría II de Alta Visibilidad en base a las normas 13688 y 20471, clase 1.
- Cuello y bocamangas de tricotsa que se adaptan cómodamente, bolsillo reforzado en pecho izquierdo para tener todo accesible y resaltar el marcaje.
- Doble pespunte en bajo y costuras sobrehiladas que aumentan su resistencia.
- Métodos idóneos de marcaje: serigrafía, transfer, vinilo, bordados, cosidos.
- Ideal como ropa laboral y uniformes de trabajo.

	ADULTO					3XL
TALLAS	S	M	L	XL	XXL	3XL
LARGO	69	72	75	78	81	84
ANCHO	51	54	57	60	63	66

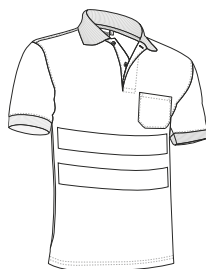

20471-1



SEC. RAPIDO



POLIESTER 100%



DENSIDAD 170 q/m2



UDS x CAJA 30



UDS x BOLSA 1



AMARILLO FLUOR



NARANJA FLUOR

\* Complemento Pantalón A.V. RIGEL (página 255).

# POLO A.V. M/C BUILD

- Polo de Alta Visibilidad de manga corta.
- Confeccionado en tejido técnico transpirable Move-Dry que facilita el secado rápido y la eliminación del sudor, incluye dos cintas retro-reflectantes cosidas en torso y espalda para mayor seguridad.
- Prenda certificada como EPI de Categoría II de Alta Visibilidad en base a las normas 13688 y 20471, clase 1.
- Cuello polo con cierre de tapeta central y dos botones a tono.
- Costuras principales dobles que aumentan su resistencia.
- Métodos idóneos de marcaje: serigrafía, transfer, bordados, cosidos.
- Ideal como ropa laboral y uniformes de trabajo.

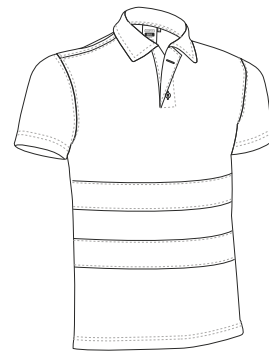

ALTA VISIBILIDAD

TALLAS	ADULTO					GRANDE
	S	M	L	XL	XXL	3XL
LARGO	65	68	71	74	77	80
ANCHO	51	54	57	60	63	66

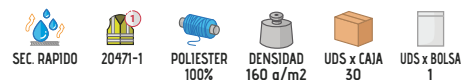

\* Complemento Pantalón A.V. TRAIN (página 253).



Las prendas que contengan más de un color han de ser lavadas en frío, con mayor cuidado, usando un detergente adecuado. Secar inmediatamente sin tiempo de espera en remojo.

# POLO A.V. M/C DELAWARE

- Polo de Alta Visibilidad bicolor con manga corta y bolsillo.
- Confeccionado en tejido técnico transpirable pique 100% poliéster que facilita el secado rápido y la eliminación del sudor, incluye dos cintas retro-reflectantes elásticas termo-fijadas en torso y espalda para mayor seguridad sin perder libertad de movimiento.
- Prenda certificada como EPI de Categoría II de Alta Visibilidad en base a las normas 13688 y 20471, clase 1.
- Cuello y bocamangas de tricotosa en color a contraste, que se adapta cómodamente, cierre con tapeta central con dos botones a tono y cinta interior en el cuello que mantiene su forma.
- Bolsillo reforzado en pecho izquierdo para tener todo accesible y resaltar el marcaje.
- Métodos idóneos de marcaje: serigrafía, transfer, bordados, cosidos.
- Ideal como ropa laboral y uniformes de trabajo.



	ADULTO					
TALLAS	S	M	L	XL	XXL	3XL
LARGO	69	72	75	78	81	84
CINTURA	51	54	57	60	63	66

SEC. RAPIDO  
 20471-1  
 POLIESTER 100%  
 DENSIDAD 170 g/m2  
 UDS x CAJA 50  
 UDS x BOLSA 1



\* Complemento Pantalón A.V. RIGEL (página 255).

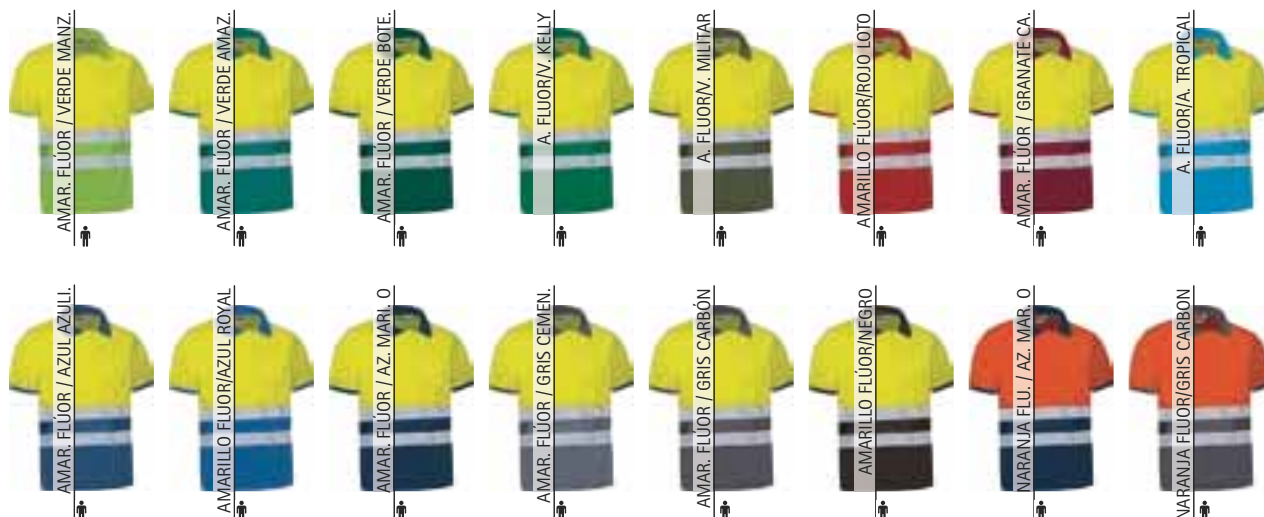



New

## POLO A.V. M/C THURSO

- Polo de Alta Visibilidad bicolor de manga corta y bolsillo.
- Confeccionado en tejido técnico transpirable pique 100% poliéster que facilita el secado rápido y la eliminación del sudor, incluye dos cintas retro-reflectantes segmentadas termo-fijadas en torso y espalda para mayor seguridad sin perder libertad de movimiento.
- Prenda certificada como EPI de Categoría II de Alta Visibilidad en base a las normas 13688 y 20471, clase 1.
- Cuello y mangas de tricotosa en color a contraste con cierre de dos botones a tono con la parte superior.
- Costuras principales dobles e interiores sobrehiladas que aportan durabilidad y resistencia.
- Métodos idóneos de marcaje: serigrafía, transfer, bordados, cosidos.
- Ideal como ropa laboral y uniformes de trabajo.

	ADULTO					3XL
TALLAS	S	M	L	XL	XXL	3XL
LARGO	68.5	71.5	74.5	77.5	80.5	83.5
ANCHO	51	54	57	60	63	66



\* Complemento Pantalón A.V. RIGEL (página 255).

Las prendas que contengan más de un color han de ser lavadas en frío, con mayor cuidado, usando un detergente adecuado. Secar inmediatamente sin tiempo de espera en remojo.

## POLO A.V. M/L BUCKLAND

- Polo térmico de Alta Visibilidad de manga larga y bolsillo.
- Confeccionado en tejido técnico transpirable pique 100% poliéster con perchado interior para mayor retención térmica y confort, incluye dos cintas retro-reflectantes elásticas termo-fijadas en torso, espalda y mangas para mayor seguridad sin perder libertad de movimiento.
- Prenda certificada como EPI de Categoría II de Alta Visibilidad en base a las normas 13688 y 20471, clase 2.
- Cuello de tricotosa con cierre de dos botones a tono, puños de canalé elástico que se adapta cómodamente, bolsillo reforzado en pecho izquierdo para tener todo accesible y resaltar el marcaje.
- Costuras principales dobles e interiores sobrehiladas que aportan durabilidad y resistencia.
- Métodos idóneos de marcaje: serigrafía, transfer, bordados, cosidos.
- Ideal como ropa laboral y uniformes de trabajo.

	ADULTO					GRANDE
TALLAS	S	M	L	XL	XXL	3XL
LARGO	70	73	76	79	82	85
ANCHO	52	55	58	61	64	67

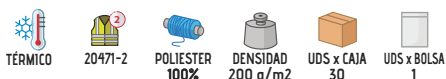
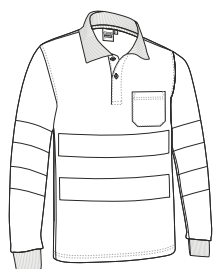

New

POLO A.V. M/L **SNAKE**

- Polo térmico de Alta Visibilidad bicolor de manga larga y bolsillo.
- Confeccionado en tejido técnico transpirable 100% poliéster con perchado interior que aporta retención térmica, incluye dos cintas retro-reflectantes elásticas termo-fijadas en torso, espalda y mangas para mayor seguridad sin perder libertad de movimiento.
- Prenda certificada como EPI de Categoría II de Alta Visibilidad en base a las normas 13688 y 20471, clase 1.
- Cuello de tricotsa en color a contraste con cierre de dos botones a tono con la parte superior, puños de canalé elástico que se adapta cómodamente.
- Costuras principales dobles e interiores sobrehiladas que aportan durabilidad y resistencia.
- Métodos idóneos de marcaje: serigrafía, transfer, bordados, cosidos.
- Ideal como ropa laboral y uniformes de trabajo.

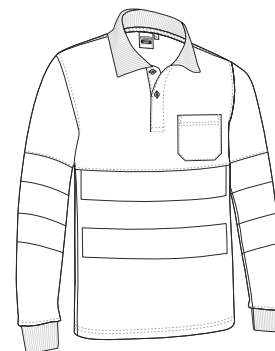

	ADULTO					GRANDE
	S	M	L	XL	XXL	3XL
TALLAS						
LARGO	70	73	76	79	82	85
ANCHO	52	55	58	61	64	67



TÉRMICO



20471-1

POLIESTER  
100%DENSIDAD  
200 q/m2UDS x CAJA  
30UDS x BOLSA  
1

\* Complemento Pantalón A.V. FACTORY (página 254).



AMAR. FLUOR / VERDE MANZ.



AMAR. FLUOR / VERDE AMAZ.



AMAR. FLUOR / VERDE BOTE.



A. FLUOR/V. KELLY.



A. FLUOR/V. MILITAR.



AMARILLO FLUOR/ROJO LOTO.



AMAR. FLUOR / GRANATE CA.



A. FLUOR/V. TROPICAL.



AMAR. FLUOR / AZUL AZULL.



AMARILLO FLUOR/AZUL ROYAL.



AMAR. FLUOR / AZ. MARI. O.



AMAR. FLUOR / GRIS CEMEN.



AMAR. FLUOR / GRIS CARBÓN.



AMARILLO FLUOR/NEGRO.



NARANJA FLUJ. / AZ. MAR. O.



NARANJA FLUOR/GRIS CARBON.



New

## POLO A.V. M/L ALBURY

- Polo térmico de Alta Visibilidad bicolor de manga larga y bolsillo.
- Confeccionado en tejido técnico transpirable pique y perchado interior para mayor retención térmica, incluye dos cintas retro-reflectantes segmentadas termo-fijadas en torso, espalda y mangas para mayor seguridad sin perder libertad de movimiento.
- Prenda certificada como EPI de Categoría II de Alta Visibilidad en base a las normas 13688 y 20471, clase 1.
- Cuello de tricotsa en color a contraste con cierre de dos botones a tono con la parte superior, mangas con puño de canalé elástico que se adapta cómodamente, bolsillo reforzado en pecho izquierdo para tener todo accesible y resaltar el marcaje.
- Costuras principales dobles e interiores sobrehiladas que aportan durabilidad y resistencia.
- Métodos idóneos de marcaje: serigrafía, transfer, bordados, cosidos.
- Ideal como ropa laboral y uniformes de trabajo.

	ADULTO					GRANDE
TALLAS	S	M	L	XL	XXL	3XL
LARGO	69.5	72.5	75.5	78.5	81.5	84.5
ANCHO	51.5	54.5	57.5	60.5	63.5	66.5

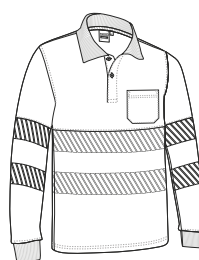

\* Complemento Pantalón A.V. RIGEL (página 255).

Las prendas que contengan más de un color han de ser lavadas en frío, con mayor cuidado, usando un detergente adecuado. Secar inmediatamente sin tiempo de espera en remojo.

## CHALECO LIGERO A.V. MOONLIGHT

- Chaleco reflectante ligero.
- Confeccionado en tejido transpirable y resistente Ketten, incluye dos cintas retro-reflectantes cosidas en torso y espalda para mayor seguridad.
- Prenda certificada como EPI de Categoría II de Alta Visibilidad en base a las normas 13688 y 20471, clase 2.
- Cuello abierto en forma de pico amplio, cómodo y refrescante con cierre central de velcro para facilitar su colocación.
- Contorno y sisas ribeteados que refuerzan su estructura.
- Métodos idóneos de marcaje: serigrafía, transfer, bordados, cosidos.
- Ideal como ropa laboral, uniformes de trabajo y como chaleco reflectante para el vehículo e industria.

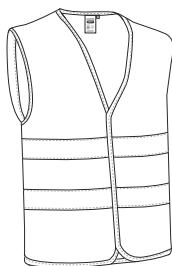

	ADULTO
TALLAS	XL
LARGO	71
ANCHO	65



\* Complemento Camiseta WAVE (página 30) Sudadera THUNDER (página 131) Pantalón THUNDER (página 228).

CHALECO LIGERO A.V. **WAGON**

- Chaleco reflectante ligero.
- Confeccionado en tejido transpirable y resistente Ketten, incluye dos cintas retro-reflectantes cosidas en torso y espalda para mayor seguridad.
- Prenda certificada como EPI de Categoría II de Alta Visibilidad en base a las normas 13688 y 20471, clase 1.
- Cuello abierto en forma de pico amplio, cómodo y refrescante con cierre central de cremallera para mayor durabilidad.
- Contorno y sisas ribeteados que refuerzan su estructura.
- Métodos idóneos de marcaje: serigrafía, transfer, bordados, cosidos.
- Ideal como ropa laboral, uniformes de trabajo y como chaleco reflectante para el vehículo e industria.

	ADULTO					3XL
TALLAS	S	M	L	XL	XXL	3XL
LARGO	68	69.5	71.5	73.5	75.5	77.5
ANCHO	56.5	60.5	64.5	68.5	72.5	76.5

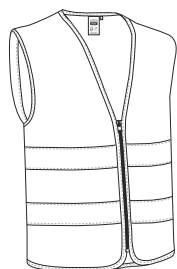

20471-1



POLIESTER 100%

DENSIDAD 155 g/m<sup>2</sup>

UDS x CAJA 50



UDS x BOLSA 1



AMARILLO FLUOR

3XL



NARANJA FLUOR

3XL



\* Complemento Pantalón ROBLE (página 227) Polo M/L NAIROBI (página 119).

CHALECO LIGERO A.V. **PALMER**

- Chaleco reflectante bicolor.
- Confeccionado en tejido transpirable ketten ligero y resistente, incluye dos cintas retro-reflectantes cosidas en torso y espalda para mayor seguridad.
- Prenda certificada como EPI de Categoría II de Alta Visibilidad en base a las normas 13688 y 20471, clase 1.
- Cuello de pico amplio, cómodo y refrescante con ribete en color a contraste, sisas ribeteadas que refuerzan su estructura.
- Cierre central de cremallera para mayor confort, bajo recto con doble respunte que refuerza su estructura.
- Métodos idóneos de marcaje: serigrafía, transfer, bordados, cosidos.
- Ideal como ropa laboral, uniformes de trabajo y chaleco reflectante para industria.

	ADULTO					GRANDE
TALLAS	S	M	L	XL	XXL	3XL
LARGO	64	69	71	73	75	77
ANCHO	57.5	61.5	65.5	69.5	73.5	77.5

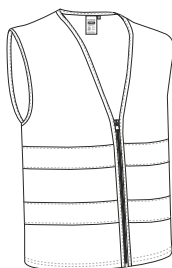

20471-1



POLIESTER 100%

DENSIDAD 155 g/m<sup>2</sup>

UDS x CAJA 50



UDS x BOLSA 1



AMAR. FLUOR / AZ. MARI. O

3XL



NARANJA FLU. / AZ. MAR. O

3XL

\* Complemento Camiseta SENDAI (página 246) Bermuda A.V. KOBUK (página 251).



## CHALECO LIGERO A.V. **VENERA**



\* Complemento Camiseta SENDAI (página 246) Pantalón A.V. FACTORY (página 254).

- Chaleco reflectante con porta identificador.
- Confeccionado en tejido transpirable, ligero y resistente Ketten, incluye dos cintas retro-reflectantes verticales cosidas en los hombros y una horizontal en el torso y también en la espalda para mayor seguridad.
- Prenda certificada como EPI de Categoría II de Alta Visibilidad en base a las normas 13688 y 20471, clase 2.
- Cuello abierto en forma de pico amplio, cómodo y refrescante con cierre central de cremallera para mayor confort, incluye porta identificador transparente en el pecho izquierdo.
- Contorno y sisas ribeteados que refuerzan su estructura.
- Métodos idóneos de marcaje: serigrafía, transfer, bordados, cosidos.
- Ideal como ropa laboral, uniformes de trabajo y chaleco reflectante para el vehículo e industria.

TALLAS	ADULTO					3XL
	S	M	L	XL	XXL	
LARGO	70.5	71	73	75	77	79
ANCHO	58	61	65	69	73	77

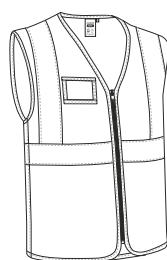

20471-2



POLIESTER 100%



DENSIDAD 155 q/m2



UDS x CAJA 50



UDS x BOLSA 1



AMARILLO FLUOR

3XL



NARANJA FLUOR

3XL

## CHALECO LIGERO A.V. **BRIDGE**

- Chaleco reflectante con porta identificador y bolsillos.
- Confeccionado en tejido transpirable, ligero y resistente Ketten, incluye dos cintas retro-reflectantes verticales cosidas en los hombros, una horizontal en el torso y también en la espalda para mayor seguridad.
- Prenda certificada como EPI de Categoría II de Alta Visibilidad en base a las normas 13688 y 20471, clase 2.
- Cuello abierto en forma de pico amplio, cómodo y refrescante con cierre central de cremallera para mayor durabilidad, contorno y sisas ribeteados que refuerzan su estructura.
- Incluye porta identificador transparente en el pecho derecho y dos bolsillos frontales con fuelle y cierre de velcro para tener todo accesible.
- Métodos idóneos de marcaje: serigrafía, transfer, bordados, cosidos.
- Ideal como ropa laboral y chaleco reflectante para el vehículo e industria.

TALLAS	ADULTO					3XL
	S	M	L	XL	XXL	
LARGO	70.5	71	73	75	77	79
ANCHO	56	60	64	68	72	76

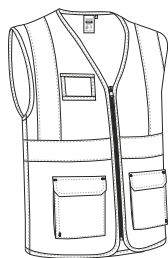

20471-2



POLIESTER 100%



DENSIDAD 155 q/m2



UDS x CAJA 50



UDS x BOLSA 1



AMARILLO FLUOR

3XL



NARANJA FLUOR

3XL



\* Complemento Pantalón A.V. FACTORY (página 254) Sudadera RICHMOND (página 249).

CHALECO LIGERO A.V. **WULIK**

- Chaleco reflectante bicolor con porta identificador y bolsillos.
- Confeccionado en tejido transpirable ketten ligero y resistente, incluye dos cintas retro-reflectantes verticales cosidas en los hombros, una horizontal en el torso y también en la espalda para mayor seguridad.
- Prenda certificada como EPI de Categoría II de Alta Visibilidad en base a las normas 13688 y 20471, clase 1.
- Cuello de pico amplio, cómodo y refrescante con ribete en color a contraste y cierre central de cremallera para mayor confort, contorno y sisas ribeteadas que refuerzan su estructura.
- Incluye porta-identificador transparente en el pecho izquierdo y dos bolsillos frontales con fuelle y cierre de velcro para tener todo accesible.
- Métodos idóneos de marcaje: serigrafía, transfer, bordados, cosidos.
- Ideal como ropa laboral y chaleco reflectante pa

	ADULTO					GRANDE
TALLAS	S	M	L	XL	XXL	3XL
LARGO	68	69	71.5	73	74.5	76
ANCHO	55.5	59.5	63.5	67.5	71.5	75.5

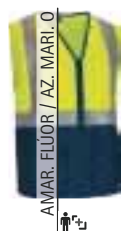
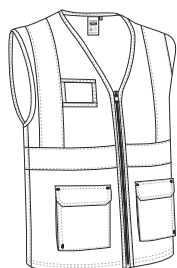

\* Complemento Camiseta SENDAI (página 246) Pantalón A.V. RIGEL (página 255).

Las prendas que contengan más de un color han de ser lavadas en frío, con mayor cuidado, usando un detergente adecuado. Secar inmediatamente sin tiempo de espera en remojo.



\* Complemento Camiseta técnica RESISTANCE (página 69) Pantalón A.V. FACTORY (página 254).

CHALECO A.V. **LISBURN**

- Chaleco bicolor de Alta Visibilidad multibolsillos.
- Confeccionado en tejido sarga mezcla algodón con poliéster que aporta durabilidad y resistencia, con forro interior de rejilla que favorece la ventilación, incluye dos cintas retro-reflectantes cosidas en torso y espalda para mayor seguridad.
- Prenda certificada como EPI de Categoría II de Alta Visibilidad en base a las normas 13688 y 20471, clase 1.
- Dos bolsillos frontales con fuelle, dos en el pecho, todos con tapeta, dos laterales y uno interior para tener todo accesible y resaltar el marcaje, incluye departamentos para bolígrafo.
- Métodos idóneos de marcaje: serigrafía, transfer, bordados, cosidos.
- Ideal como ropa laboral y uniformes de trabajo.

	ADULTO					3XL
TALLAS	S	M	L	XL	XXL	3XL
ALTO	64.5	67.5	70.5	73.5	76.5	79.5
ANCHO	52.5	55.5	58.5	61.5	64.5	67.5

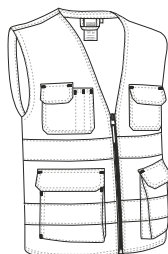

# CHALECO A.V. HIGHWAY

- Chaleco acolchado de Alta Visibilidad.
- Confeccionado en tejido impermeable Canvas exterior, forro interior liso y relleno acolchado que aporta retención térmica, incluye dos cintas retro-reflectantes cosidas en torso y espalda para mayor seguridad.
- Prenda certificada como EPI de Categoría II de Alta Visibilidad en base a las normas 13688 y 20471, clase 1.
- Cuello alto con interior polar y cierre de cremallera entera para mayor calidez y confort.
- Dos bolsillos oblicuos en cintura con interior polar y uno interior, todos con cierre de cremallera, para tener todo accesible.
- Métodos idóneos de marcaje: serigrafía, transfer, vinilo, bordados, cosidos.
- Ideal como ropa laboral y uniformes de trabajo.

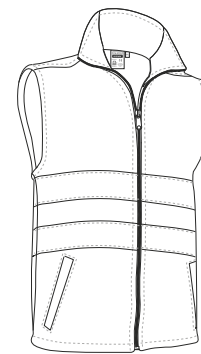

ALTA VISIBILIDAD

	ADULTO					GRANDE
	S	M	L	XL	XXL	
TALLAS	S	M	L	XL	XXL	3XL
LARGO	68	71	74	77	80	83
ANCHO	56	59	62	65	68	71

 ACOLCHADO	 TEJ. HIDROF.	 TEJ. IMPERM. 20471-1	 POLIESTER 90%	 POLIURETANO 10%	 DENSIDAD 200 g/m <sup>2</sup>	 POLIESTER 100%	 DENSIDAD 250 g/m <sup>2</sup>	 UDS x CAJA 10	 UDS x BOLSA 1
			EXTERIOR		INTERIOR				



\* Complemento Jersey COMANDO (página 155) Pantalón A.V. TRAIN (página 253).



CHALECO A.V. **BERGEN**

-Chaleco acolchado multibolsillos bicolor de Alta Visibilidad.

-Confeccionado en tejido sarga resistente y duradero exterior, forro interior liso y relleno acolchado que aporta retención térmica, incluye dos cintas retro-reflectantes cosidas en torso y espalda para mayor seguridad.

-Prenda certificada como EPI de Categoría II de Alta Visibilidad en base a las normas 13688 y 20471, clase 1.

-Cuello alto con cierre de cremallera, tapeta y corchetes a presión, cortavientos elástico en sisas, cintura regulable con cierres laterales de botones a presión para un mejor ajuste, faldón trasero que cubre la zona lumbar.

-Dos bolsillos frontales con fuelle, dos en el pecho, todos con tapeta, dos laterales y uno interior para tener todo accesible y resaltar el marcaje, incluye departamentos para bolígrafo.

-Incluye cremallera interior trasera para facilitar los diferentes tipos de marcaje: serigrafía, transfer, vinilo, bordados, cosidos.

-Ideal como ropa laboral y uniformes de trabajo.

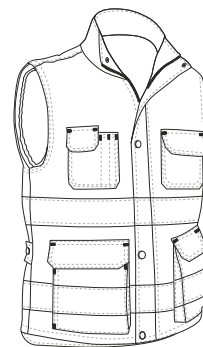

TALLAS	ADULTO					GRANDE
	S	M	L	XL	XXL	
LARGO	68.5	71.5	74.5	77.5	80.5	83.5
ANCHO	56	59	62	65	68	71

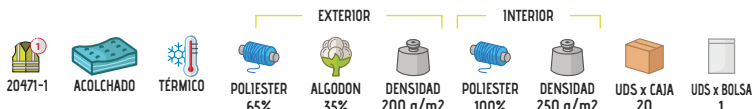

\* Complemento Pantalón A.V. TRAIN (página 253) Sudadera DUBLIN (página 128).





\* Complemento Pantalón A.V. TRAIN (página 253) Sudadera KISALA (página 127).

## CHALECO A.V. ANCHORAGE

- Chaleco acolchado de Alta Visibilidad.
- Confeccionado en tejido sarga exterior 100% poliéster con tacto algodón, suave y agradable, forro de tafetán y relleno acolchado que aporta retención térmica, incluye dos cintas retro-reflectantes cosidas en torso y espalda para mayor seguridad.
- Prenda certificada como EPI de Categoría II de Alta Visibilidad en base a las normas 13688 y 20471, clase 1.
- Cuello alto con cierre de cremallera entera, tapeta y botones a presión para mayor calidez y confort, cortavientos elástico en sisas para un mejor ajuste, cintura recta y faldón trasero que cubre la zona lumbar.
- Dos bolsillos inferiores con fuelle, dos superiores, todos con tapeta y velcro, un compartimento para bolígrafo y un bolsillo interior con velcro para tener todo accesible y disponible.
- Incluye cremallera interior trasera para facilitar los diferentes tipos de marcaje: serigrafía, transfer, vinilo, bordados, cosidos.
- Ideal como ropa laboral y uniformes de trabajo.

	ADULTO					3	3XL
TALLAS	S	M	L	XL	XXL	3	3XL
LARGO	68.5	71.5	74.5	77.5	80.5	83.5	83.5
ANCHO	56	59	62	65	68	71	71

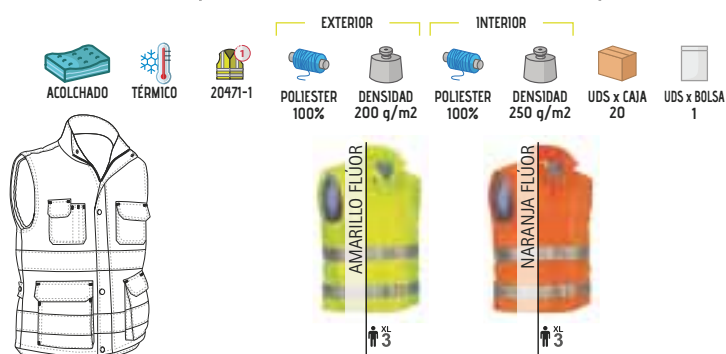

## FORRO POLAR A.V. ANETO

- Forro polar de Alta Visibilidad.
- Confeccionado en tejido micro-polar muy grueso con anti-pilling exterior y perchado aborregado interior que aporta alta retención térmica, incluye dos cintas retro-reflectantes cosidas en mangas, torso y espalda para mayor seguridad.
- Prenda certificada como EPI de Categoría II de Alta Visibilidad en base a las normas 13688 y 20471, clase 1.
- Cuello alto, cierre de cremallera central con tapeta interior, manga ranglán con vivo reflectante y cintura con cordón elástico regulador para un mejor ajuste y mayor confort.
- Dos bolsillos oblicuos en la cintura y uno vertical en pecho izquierdo, con cremallera y tapeta, para tener todo accesible y disponible.
- Métodos idóneos de marcaje: bordados, cosidos.
- Ideal como ropa laboral y uniformes de trabajo.

	ADULTO					3	3XL
TALLAS	S	M	L	XL	XXL	3	3XL
LARGO	67.5	70.5	73.5	76.5	79.5	82.5	82.5
ANCHO	53	56	59	62	65	68	68

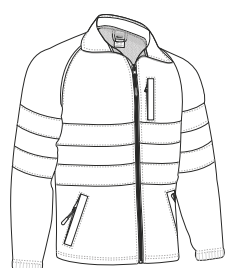

\* Complemento Pantalón A.V. TRAIN (página 253) Sudadera KISALA (página 127).

# FORRO POLAR A.V. AIRPORT

- Forro polar de Alta Visibilidad.
- Confeccionado en tejido micro-polar con anti-pilling exterior y perchado interior que aporta alta retención térmica, incluye dos cintas retro-reflectantes cosidas en mangas, torso y espalda para mayor seguridad.
- Prenda certificada como EPI de Categoría II de Alta Visibilidad en base a las normas 13688 y 20471, clase 2 para los modelos monocolor y clase 1 para los modelos bicolor.
- Cuello alto con cierre de cremallera entera, puños fruncidos con goma elástica para un mejor ajuste y mayor confort.
- Dos bolsillos oblicuos en la cintura, con cremallera y tapeta, para tener todo accesible y disponible.
- Métodos idóneos de marcaje: bordados, cosidos.
- Ideal como ropa laboral y uniformes de trabajo.



	ADULTO					GRANDE
TALLAS	S	M	L	XL	XXL	3XL
LARGO	66	69	72	75	78	81
ANCHO	53	56	59	62	65	68

20471-1 BI   
 20471-2 MO   
 TÉRMICO   
 POLIESTER 100%   
 DENSIDAD 300 q/m2   
 UDS x CAJA 10   
 UDS x BOLSA 1



\* Complemento Pantalón A.V. TRAIN (página 253) Sudadera STEVEN (página 126).

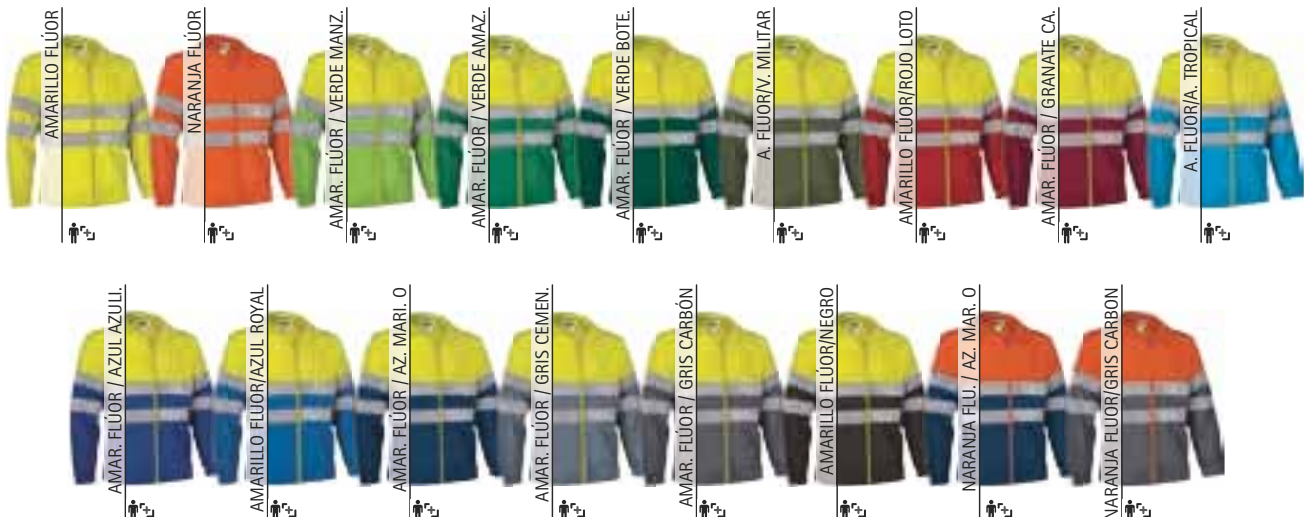

# SUDADERA A.V. ROAD

- Sudadera de Alta Visibilidad con media cremallera.
- Confeccionada en tejido felpa poliéster con tacto algodón y perchado interior para mayor retención térmica y confort, incluye dos cintas retro-reflectantes cosidas en mangas, torso y espalda para mayor seguridad.
- Prenda certificada como EPI de Categoría II de Alta Visibilidad en base a las normas 13688 y 20471, clase 2 para los modelos monocolor y clase 1 para los modelos bicolor.
- Cuello alto con cierre de media cremallera central que aporta calidez o ventilación adicional, según la estación del año.
- Cintura y puños de canalé elástico que se adapta cómodamente.
- Métodos idóneos de marcaje: serigrafía, transfer, bordados, cosidos.
- Ideal como ropa laboral y uniformes de trabajo.

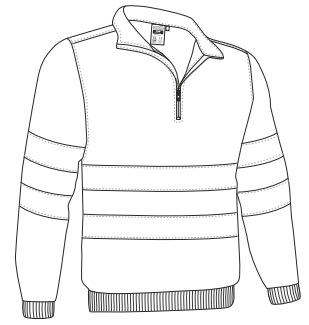

	ADULTO					GRANDE
TALLAS	S	M	L	XL	XXL	3XL
ALTO	67	70	73	76	79	82
ANCHO	52	55	58	61	64	67

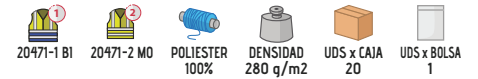

\* Complemento Pantalón A.V. TRAIN (página 253).



## SUDADERA A.V. BRANTFORD

- Sudadera con capucha bicolor de Alta Visibilidad.
- Confeccionada en tejido felpa 100% poliéster con tacto algodón y perchado interior para mayor retención térmica y confort, incluye dos cintas retro-reflectantes cosidas en torso, espalda y mangas para mayor seguridad.
- Prenda certificada como EPI de Categoría II de Alta Visibilidad en base a las normas 13688 y 20471, clase 1.
- Cierre de cremallera entera frontal y capucha de doble capa con cordón regulador para un mejor ajuste y mayor confort, puños y cintura de canalé elástico que se adapta cómodamente.
- Dos bolsillos oblicuos en cintura para tener todo accesible.
- Métodos idóneos de marcaje: serigrafía, transfer, bordados, cosidos.
- Ideal como ropa laboral y uniformes de trabajo.

	ADULTO					GRANDE
TALLAS	S	M	L	XL	XXL	3XL
LARGO	69	71	74	76.5	80	82
ANCHO	52.5	55.5	58.5	61.5	64.5	67.5



\* Complemento Pantalón A.V. RIGEL (página 255).



## SUDADERA A.V. STIRLING

- Sudadera bicolor de Alta Visibilidad con media cremallera.
- Confeccionada en tejido felpa 100% poliéster con tacto algodón y perchado interior para mayor retención térmica y confort, incluye dos cintas retro-reflectantes segmentadas termo-fijadas en mangas, torso y espalda para mayor seguridad sin perder libertad de movimiento.
- Prenda certificada como EPI de Categoría II de Alta Visibilidad en base a las normas 13688 y 20471, clase 1.
- Cuello alto con cierre de media cremallera central que aporta calidez o ventilación adicional, según la estación del año.
- Cintura y puños de canalé elástico que se adapta cómodamente.
- Métodos idóneos de marcaje: serigrafía, transfer, bordados, cosidos.
- Ideal como ropa laboral y uniformes de trabajo.

	ADULTO					GRANDE
TALLAS	S	M	L	XL	XXL	3XL
LARGO	67.5	70.5	73.5	76.5	79.5	82.5
ANCHO	52.5	55.5	58.5	61.5	64.5	67.5



\* Complemento Pantalón A.V. RIGEL (página 255).





## CHAQUETA SOFTSHELL A.V. **STORM**

- Chaqueta softshell de Alta Visibilidad.
- Confeccionada en tejido softshell elástico de tres capas (exterior plana hidrófuga, intermedia transpirable e interior micro-polar), incluye dos cintas retro-reflectantes cosidas en torso, espalda y mangas para mayor seguridad.
- Prenda certificada como EPI de Categoría II de Alta Visibilidad en base a las normas 13688 y 20471, clase 2 para los modelos monocolor y clase 1 para los modelos bicolor.
- Cuello alto con polar interior, cierre de cremallera entera con protector de barbilla, puños rectos y cintura con cordón elástico regulador para un mejor ajuste y mayor confort.
- Dos bolsillos oblicuos en la cintura con cremallera para tener todo accesible y disponible.
- Métodos idóneos de marcaje: bordados, cosidos y termo-adhesivos anti-sUBLIMACIÓN.
- Ideal como ropa laboral y uniformes de trabajo.

	ADULTO					GRANDE
TALLAS	S	M	L	XL	XXL	3XL
LARGO	66	69	72	75	78	81
ANCHO	53	56	59	62	65	68

--	--	--	--	--	--	--	--	--	--	--	--

\* Complemento Pantalón A.V. TRAIN (página 253).

Las prendas que contengan más de un color han de ser lavadas en frío, con mayor cuidado, usando un detergente adecuado. Secar inmediatamente sin tiempo de espera en remojo.

## CHAQUETA SOFTSHELL A.V. **TACOMA**

- Chaqueta softshell de Alta Visibilidad.
- Confeccionada en tejido softshell bi-elástico grueso de tres capas (exterior plana hidrófuga, intermedia transpirable e interior micro-polar), incluye dos cintas retro-reflectantes cosidas en torso, espalda y mangas para mayor seguridad.
- Prenda certificada como EPI de Categoría II de Alta Visibilidad en base a las normas 13688 y 20471, clase 2.
- Manga ranglán con vivo reflectante, puños regulables mediante cierre de goma con función gancho (mushroom system), cierre de cremallera entera con protector de barbilla y cintura con cordón elástico regulador para un mejor ajuste y mayor confort.
- Dos bolsillos verticales en cintura y uno en pecho izquierdo para tener todo accesible.
- Métodos idóneos de marcaje: bordados, cosidos y termo-adhesivos anti-sUBLIMACIÓN.
- Ideal como ropa laboral y uniformes de trabajo.



	ADULTO					3XL
TALLAS	S	M	L	XL	XXL	3XL
LARGO	71.5	74	76.5	79.5	82	84.5
ANCHO	56	58.5	61	63.5	65.5	68

--	--	--	--	--	--	--	--	--	--	--

\* Complemento Sudadera RANGO (página 127) Pantalón DRILL (página 243).

Las prendas que contengan más de un color han de ser lavadas en frío, con mayor cuidado, usando un detergente adecuado. Secar inmediatamente sin tiempo de espera en remojo.

# CHAQUETA LLUVIA A.V. TORNADO

- Chaqueta impermeable de Alta Visibilidad.
- Confeccionada en tejido impermeable Canvas exterior y forro liso interior, incluye dos cintas retro-reflectantes termo-fijadas en torso, hombros, espalda y mangas para mayor seguridad sin perder libertad de movimiento.
- Prenda certificada como EPI de Categoría II de Alta Visibilidad, clase 1, de protección contra la lluvia, clase 1-1-x: en base a las normas 13688, 20471 y 343.
- Capucha con cuello alto para mayor protección, puños elásticos, cintura recta con cordón elástico y freno regulador para mejor ajuste y mayor comodidad, incluye dos bolsillos frontales ocultos.
- Costuras termo-selladas y cremalleras impermeabilizadas para evitar filtraciones de agua y mantener el cuerpo seco ante la lluvia.
- Métodos idóneos de marcaje: serigrafía, transfer, vinilo.
- Ideal como ropa laboral y uniformes de trabajo, prenda a juego con el pantalón impermeable de Alta Visibilidad NARVIK, se venden por separado.



\* Complemento Cubre pantalón de lluvia NARVIK (página 274).

	ADULTO					3	3XL
TALLAS	S	M	L	XL	XXL	3	3XL
LARGO	71	74	76	78.5	81		83.5
ANCHO	54.7	57.5	60.5	63.5	66.5		69.5

EXTERIOR			INTERIOR			UDS x CAJA		UDS x BOLSA	
POLIESTER 85%	POLIURETANO 15%	DENSIDAD 200 g/m <sup>2</sup>	POLIESTER 100%	DENSIDAD 60 g/m <sup>2</sup>	20	1			

Color / Marcaje	UDS x CAJA	UDS x BOLSA
AMAR. FLUOR / AZ. MARL. O	3	3
AMAR. FLUOR / GRIS CEMEN.	3	3
NARANJA FLU. / AZ. MAR. O	3	3



\* Complemento Polo M/L NAIROBI (página 119).

# CUBRE PANTALÓN DE LLUVIA NARVIK

- Cubre pantalón impermeable de Alta Visibilidad.
- Confeccionado en tejido impermeable Canvas exterior y forro liso interior, incluye dos cintas retro-reflectantes termo-fijadas en las perneras para mayor seguridad sin perder libertad de movimiento.
- Prenda certificada como EPI de Categoría II de Alta Visibilidad, clase 1, de protección contra la lluvia, clase 1-1-x: en base a las normas 13688, 20471 y 343.
- Cintura fruncida con goma elástica para un mejor ajuste y aberturas laterales en caderas que permiten el acceso a los bolsillos del pantalón interior.
- Costuras termo-selladas para evitar filtraciones de agua y mantener el cuerpo seco ante la lluvia.
- Métodos idóneos de marcaje: serigrafía, transfer, vinilo.
- Ideal como ropa laboral y uniformes de trabajo, prenda a juego con la chaqueta impermeable TORNADO, se venden por separado.

	ADULTO					3	3XL
TALLAS	S	M	L	XL	XXL	3	3XL
LARGO	112	114.5	117	119.5	122		124.5
EQUIVALENCIA TALLAS	37-38-39	40-41-42	43-44-45	46-47-48	49-50-51		52-53-54

EXTERIOR			INTERIOR			UDS x CAJA		UDS x BOLSA	
POLIESTER 85%	POLIURETANO 15%	DENSIDAD 200 g/m <sup>2</sup>	POLIESTER 100%	DENSIDAD 60 g/m <sup>2</sup>	40	1			

Color / Marcaje	UDS x CAJA	UDS x BOLSA
AMAR. FLUOR / AZ. MARL. O	3	3
AMAR. FLUOR / GRIS CEMEN.	3	3
NARANJA FLU. / AZ. MAR. O	3	3

# PARKA A.V. TRAFFIC

- Parka impermeable de Alta Visibilidad con capucha.
- Confeccionada en tejido impermeable Canvas exterior, forro interior liso y relleno acolchado que aporta retención térmica y confort, costuras termo-selladas que evitan filtraciones de agua, incluye dos cintas retro-reflectantes cosidas en torso, espalda y mangas para mayor seguridad.
- Prenda certificada como EPI de Categoría II de Alta Visibilidad, clase 3 para los modelos monocolor y clase 1 para los modelos bicolor, de protección contra ambientes fríos, clase 3-x-x-x y de protección contra la lluvia, clase 1-1-x: en base a las normas 13688, 20471, 14058 y 343.
- Cuello alto con polar interior, cierre de cremallera entera con tapeta y velcro, capucha escamoteable y doble puño con elástico interior para un mejor ajuste y mayor confort.
- Dos bolsillos oblicuos con polar interior y un bolsillo interior, todos con cierre de cremallera, para tener todo accesible y disponible.
- Incluye cremallera interior trasera para facilitar los diferentes tipos de marcaje: serigrafía, transfer, vinilo, bordados, cosidos.
- Ideal como ropa laboral y uniformes de trabajo.



	ADULTO					GRANDE
TALLAS	S	M	L	XL	XXL	3XL
LARGO	74	77	80	83	86	89
ANCHO	58	61	64	67	70	73

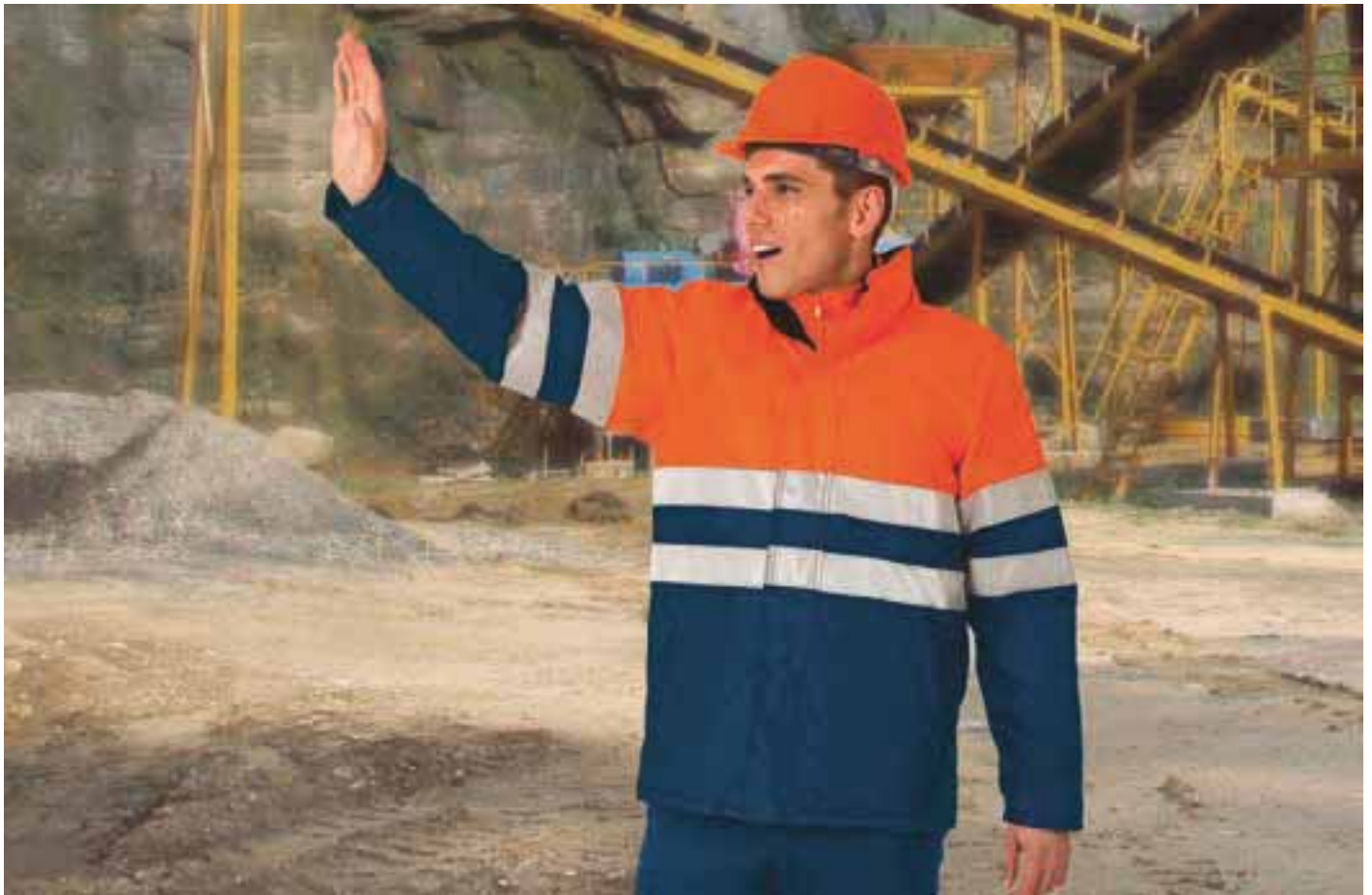
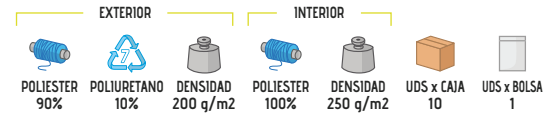
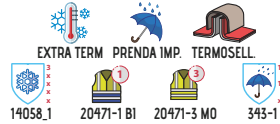

\* Complemento Pantalón A.V. TRAIN (página 253) Sudadera A.V. ROAD (página 271).

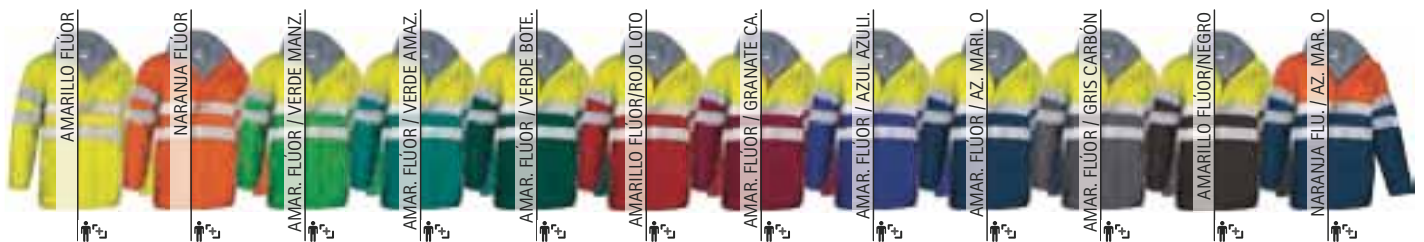

# BUZO DE TRABAJO KEVIN

- Mono de trabajo multibolsillos con diseño en colores lisos.
- Confeccionado en tejido sarga mezcla algodón con poliéster que aporta durabilidad y resistencia.
- Cuello con solapas y cierre de cremallera entera con tapeta y velcro para un mayor confort.
- Manga ranglán con puños de canalé con elástico que se adapta cómodamente y cintura con goma elástica trasera para un mejor ajuste.
- Dos bolsillos delanteros y uno trasero tipo parche, otro en pecho izquierdo con cremallera, para tener todo accesible y resaltar el marcaje.
- Métodos idóneos de marcaje: serigrafía, transfer, vinilo, bordados, cosidos.
- Ideal como ropa laboral y uniformes de trabajo.



	ADULTO					GRANDE
TALLAS	S	M	L	XL	XXL	3XL
LARGO	157.5	163.5	169.5	175.5	181.5	186.5
EQUIVALENCIA TALLAS	37-38-39	40-41-42	43-44-45	46-47-48	49-50-51	52-53-54
ANCHO PECHO	58.5	61.5	64.5	67.5	70.5	73.5

POLIÉSTER 65%  
 ALGODÓN 35%  
 DENSIDAD 210 q/m<sup>2</sup>  
 UDS x CAJA 20  
 UDS x BOLSA 1





\* Complemento Camiseta WAVE (página 30).

## BUZO DE TRABAJO ROPPER

- Mono de trabajo multibolsillos con diseño en colores lisos.
- Confeccionado en tejido sarga 100% algodón que aporta durabilidad, resistencia y facilita la transpiración.
- Cuello con solapas y cierre de cremallera entera con tapeta y velcro para un mayor confort.
- Manga ranglán con puños de canalé con elástico que se adapta cómodamente y cintura con goma elástica trasera para un mejor ajuste.
- Dos bolsillos delanteros y uno trasero tipo parche, otro en pecho izquierdo cremallera, para tener todo accesible y resaltar el marcaje.
- Métodos idóneos de marcaje: serigrafía, transfer, vinilo, bordados, cosidos.
- Ideal como ropa laboral y uniformes de trabajo.

TALLAS	ADULTO					GRANDE
	S	M	L	XL	XXL	
LARGO	159.5	164	168.5	173	177.5	182
EQUIVALENCIA TALLAS	37-38-39	40-41-42	43-44-45	46-47-48	49-50-51	52-53-54
ANCHO PECHO	58.5	61.5	64.5	67.5	70.5	73.5

ALGODÓN 100%  
 DENSIDAD 250 g/m<sup>2</sup>  
 UDS x CAJA 20  
 UDS x BOLSA 1



## BUZO DE ALIMENTACIÓN AUSTIN

- Mono de trabajo acolchado con efecto térmico.
- Confeccionado en tejido exterior sarga mezcla algodón con poliéster que aporta durabilidad y resistencia y relleno acolchado de doble capa cosido a rombos para mayor retención térmica.
- Especialmente adecuado para industria alimentaria: sin cremalleras, sin botones, sin bolsillos.
- Cuello alto y cierre de velcro con tapeta para un mayor confort.
- Manga ranglán con puños de canalé elástico que se adapta cómodamente y cintura con goma elástica trasera para un mejor ajuste.
- Métodos idóneos de marcaje: serigrafía, transfer, vinilo.
- Ideal como ropa laboral y uniformes para la industria alimentaria.

TALLAS	ADULTO					3XL
	S	M	L	XL	XXL	
LARGO	162.5	167	171.5	176	180.5	185
EQUIVALENCIA TALLAS	60	63	66	69	72	75
ANCHO PECHO	37-38-39	40-41-42	43-44-45	46-47-48	49-50-51	52-53-54

ACOLCHADO  
 EXTRA TERM  
**EXTERIOR**  
 POLIÉSTER 65%  
 ALGODÓN 35%  
 DENSIDAD 200 g/m<sup>2</sup>  
**INTERIOR**  
 POLIÉSTER 100%  
 DENSIDAD 250 g/m<sup>2</sup>  
 UDS x CAJA 10  
 UDS x BOLSA 1

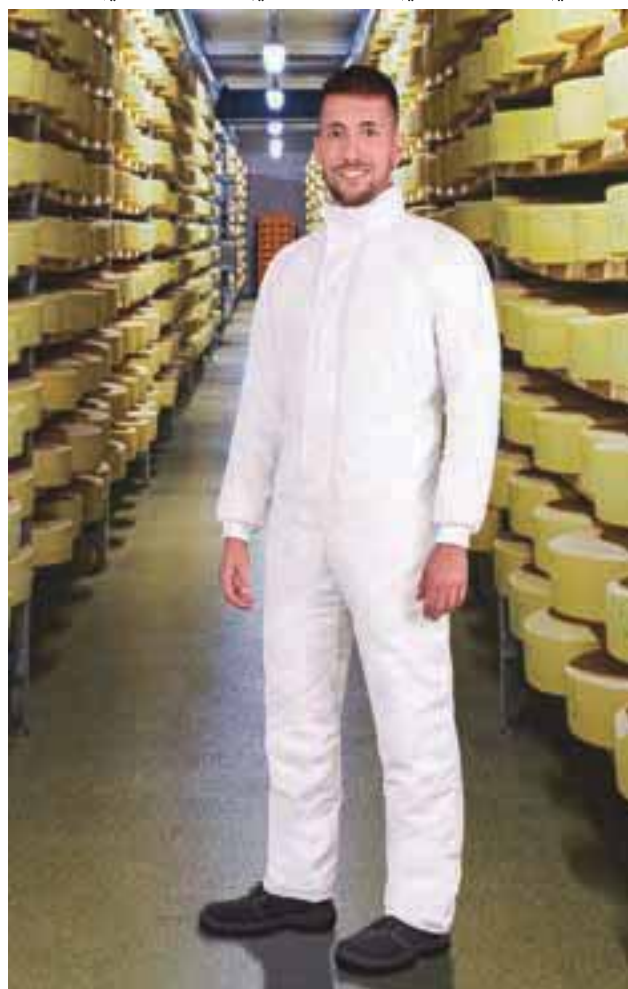
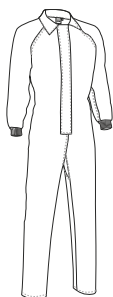

## PETO COSTA

- Peto de trabajo con bolsillos.
- Confeccionado en tejido transpirable ketten plano, ligero y resistente.
- Dos bolsillos delanteros y uno en pecho izquierdo tipo parche, para tener todo accesible y resaltar el marcaje.
- Amplio cuello y sisas ribeteados que aportan mayor movilidad.
- Métodos idóneos de marcaje: serigrafía, transfer, vinilo, sublimación sobre color blanco, bordados, cosidos.
- Ideal como ropa laboral.

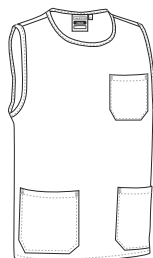

	ADULTO				
TALLAS	S	M	L	XL	XXL
LARGO	66	69	72	75	78
ANCHO	56	59	62	65	68



\* Complemento Camiseta TIFFANY (página 49) Pantalón PIXEL (página 240) Toalla SPONGE (página 376).



## PETO LINCE

- Peto de trabajo ajustable.
- Confeccionado en tejido ligero de popelín mezcla algodón con poliéster resistente y duradero.
- Amplio bolsillo central para tener todo accesible.
- Amplio cuello y sisas ribeteados que aportan mayor movilidad.
- Laterales regulables mediante cintas para un mejor ajuste y mayor comodidad.
- Métodos idóneos de marcaje: serigrafía, transfer, vinilo, bordados, cosidos.
- Ideal como ropa laboral.

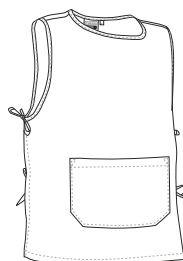

	ADULTO		
TALLAS	pequeña	mediana	grande
LARGO	54	60	71
EQUIVALENCIA TALLAS	XS-S	M-L	XL-XXL



\* Complemento Pantalón PIXEL (página 240).



## PETO WIPER

- Peto de trabajo ajustable.
- Confeccionado en tejido transpirable de microfibra flexible, cómoda y versátil.
- Bolsillo central partido en dos compartimentos para tener todo accesible.
- Amplio cuello y contornos ribeteados que aportan mayor movilidad.
- Laterales regulables mediante cintas con botones en tres posiciones para un mejor ajuste y mayor comodidad.
- Métodos idóneos de marcaje: serigrafía, transfer, vinilo, sublimación sobre color blanco, bordados, cosidos.
- Ideal como ropa laboral y uniformes de trabajo.

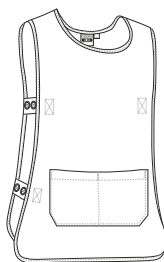

	ADULTO	
TALLAS	pequeña	grande
LARGO	64.5	76.5
ANCHO	48	54



SUBLIMACION

POLIESTER  
100%DENSIDAD  
180 g/m<sup>2</sup>UDS x CAJA  
50UDS x BOLSA  
1

\* Complemento mujer Camiseta PARIS (página 49)Pantalón PIXEL (página 240). \*  
Complemento hombre Pantalón PIXEL (página 240)Camiseta RACING (página 27).

Las prendas que contengan más de un color han de ser lavadas en frío, con mayor cuidado, usando un detergente adecuado. Secar inmediatamente sin tiempo de espera en remojo.

## PETO CREW

- Peto de trabajo ajustable.
- Confeccionada en tejido sarga mezcla algodón con poliéster que aporta durabilidad y resistencia.
- Bolsillo central compartimentado para tener todo accesible.
- Amplio cuello y contornos ribeteados que aportan mayor movilidad.
- Laterales regulables mediante cintas con botones a presión en tres posiciones para un mejor ajuste y mayor comodidad.
- Métodos idóneos de marcaje: serigrafía, transfer, vinilo, bordados, cosidos.
- Ideal como ropa laboral, uniformes sanitarios y uniformes de limpieza.

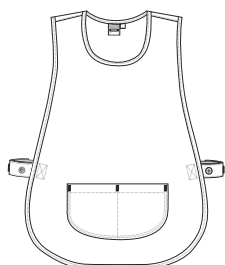

	PEQUEÑA	GRANDE
TALLAS	pequeña	grande
LARGO	65.5	76.5
ANCHO	47	53.5

POLIESTER  
65%ALGODON  
65%DENSIDAD  
180 g/m<sup>2</sup>UDS x CAJA  
50UDS x BOLSA  
1

\* Complemento Camiseta RACING (página 27)Pantalón PIXEL (página 240).

## PETO PINTXO

- Peto de trabajo ajustable con bolsillo.
- Confeccionado en tejido sarga mezcla algodón con poliéster resistente y duradero.
- Cuello redondo, amplio, cómodo y refrescante.
- Bajo con esquinas redondeadas para mayor comodidad, costura en todo el contorno con dobladillo que aumenta su resistencia y laterales regulables mediante cordón para un mejor ajuste.
- Bolsillo frontal compartimentado para tener todo accesible.
- Métodos idóneos de marcaje: serigrafía, transfer, vinilo, bordados, cosidos.
- Ideal como ropa laboral, uniformes de hostelería, uniformes de estética y uniformes de limpieza.

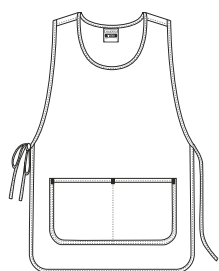

	☉ ÚNICA
TALLAS	única
ALTO	82
ANCHO	52

POLIESTER 65%	ALGODON 35%	DENSIDAD 200 q/m <sup>2</sup>	UDS x CAJA 50	UDS x BOLSA 1
------------------	----------------	----------------------------------	------------------	------------------



\* Complemento Camiseta WAVE (página 30) Pantalón PIXEL (página 240).



## BLUSÓN LAVENDER

- Blusón de trabajo de mujer, manga corta, corte entallado y diseño en colores lisos.
- Confeccionado en tejido transpirable de microfibra, flexible, cómodo y versátil.
- Dos bolsillos delanteros para tener todo accesible.
- Cuello en forma de pico, amplio, cómodo y refrescante.
- Doble costura en bajo y mangas que aumenta su resistencia.
- Métodos idóneos de marcaje: serigrafía, transfer, vinilo, bordados, cosidos.
- Ideal como ropa laboral, uniformes sanitarios y uniformes de estética.

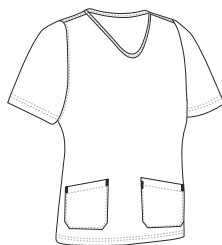

	MUJER					
TALLAS	XS	S	M	L	XL	XXL
ALTO	60.5	63.5	66.5	69.5	72.5	75.5
ANCHO	47.5	50.5	53.5	56.5	59.5	62.5

POLIESTER 100%	DENSIDAD 180 q/m <sup>2</sup>	UDS x CAJA 50	UDS x BOLSA 1
-------------------	----------------------------------	------------------	------------------



\* Complemento Pantalón CASTER (página 226).



## BLUSÓN ROSEMARY



\* Complemento Pantalón mujer ADVANCE (página 224).

- Blusón de trabajo de mujer, corte entallado y diseño en colores lisos.
- Confeccionado en tejido transpirable de microfibra, flexible, cómodo y versátil.
- Dos bolsillos delanteros para tener todo accesible.
- Cuello redondo amplio y cierre central de botones.
- Doble costura en bajo y mangas que aumenta su resistencia.
- Métodos idóneos de marcaje: serigrafía, transfer, vinilo, bordados, cosidos.
- Ideal como ropa laboral, uniformes sanitarios y uniformes de estética.



	MUJER					
TALLAS	XS	S	M	L	XL	XXL
ALTO	61.5	64	66.5	68.5	71	73.5
ANCHO	47	50	53	56	59	62

POLIÉSTER  
100%

DENSIDAD  
180 g/m<sup>2</sup>

UDS x CAJA  
40

UDS x BOLSA  
1



## BLUSÓN OSLO

- Blusón de trabajo de mujer, manga corta, corte entallado y diseño en colores lisos.
- Confeccionado en tejido sarga mezcla algodón con poliéster que aporta durabilidad y resistencia.
- Dos bolsillos delanteros para tener todo accesible.
- Cuello elevado con forma de pico, amplio, cómodo, refrescante y elegante.
- Abertura central con cremallera desde la cintura para mayor comodidad y amplitud de movimiento.
- Métodos idóneos de marcaje: serigrafía, transfer, vinilo, bordados, cosidos.
- Ideal como ropa laboral, uniformes sanitarios y uniformes de estética.



	MUJER					
TALLAS	XS	S	M	L	XL	XXL
LARGO	59	62	65	68	71	74
ANCHO	46.5	49.5	52.5	55.5	58.5	61.5

POLIÉSTER  
65%

ALGODÓN  
35%

DENSIDAD  
200 g/m<sup>2</sup>

UDS x CAJA  
50

UDS x BOLSA  
1



\* Complemento Pantalón PIXEL (página 240).

## CHAQUETA CRETA

- Chaqueta de trabajo para mujer con diseño en colores lisos.
- Confeccionada en tejido acetato Dual Flock con perchado interior para mayor retención térmica y confort.
- Dos bolsillos frontales delanteros tipo parche para tener todo accesible.
- Cierre central mediante cinco botones del mismo tono que la prenda.
- Puños elásticos y cintura con goma elástica y fruncida en los laterales para un mejor ajuste y mayor comodidad.
- Métodos idóneos de marcaje: serigrafía, transfer, vinilo, sublimación sobre color blanco, bordados, cosidos.
- Ideal como ropa laboral y uniformes de trabajo.

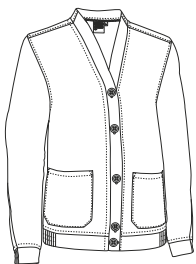

	ADULTO					GRANDE
TALLAS	S	M	L	XL	XXL	3XL
LARGO	64	67	70	73	76	79
ANCHO	53	56	59	62	65	68



\* Complemento Pantalón PIXEL (página 240) Blusón LINK (página 283).



## BLUSÓN HELSINKI

- Blusón de trabajo de manga corta y diseño en colores lisos.
- Confeccionado en tejido sarga mezcla algodón con poliéster que aporta durabilidad y resistencia.
- Cuello redondo y cierre central de botones a tono con la prenda.
- Aberturas laterales para un mayor confort.
- Dos bolsillos delanteros y uno en pecho izquierdo tipo parche para tener todo accesible y resaltar el marcaje.
- Métodos idóneos de marcaje: serigrafía, transfer, vinilo, bordados, cosidos.
- Ideal como ropa laboral, uniformes sanitarios y uniformes de estética, combina con el pantalón PIXEL.



	ADULTO					GRANDE
TALLAS	S	M	L	XL	XXL	3XL
LARGO	66.5	69.5	72.5	75.5	78.5	81.5
ANCHO	53	56	59	62	65	68



\* Complemento Pantalón PIXEL (página 240).



\* Complemento Pantalón PIXEL (página 240).

## BLUSÓN LINK

- Blusón de trabajo de manga corta y diseño en colores lisos.
- Confeccionado en tejido sarga mezcla algodón con poliéster que aporta durabilidad y resistencia.
- Cuello de pico: amplio, cómodo y refrescante.
- Aberturas laterales para un mayor confort.
- Dos bolsillos delanteros y uno en pecho izquierdo tipo parche para tener todo accesible y resaltar el marcaje.
- Métodos idóneos de marcaje: serigrafía, transfer, vinilo, bordados, cosidos.
- Ideal como ropa laboral, uniformes sanitarios y uniformes de estética, combina con el pantalón PIXEL.



	ADULTO						GRANDE
TALLAS	XS	S	M	L	XL	XXL	3XL
LARGO	63.5	66.5	69.5	72.5	75.5	78.5	81.5
ANCHO	50	53	56	59	62	65	68

POLIESTER 65%  
 ALGODÓN 35%  
 DENSIDAD 190 g/m<sup>2</sup>  
 UDS x CAJA 50  
 UDS x BOLSA 1



## GORRO QUIRÓFANO VADEMECUM

- Gorro sanitario.
- Confeccionado en tejido sarga mezcla algodón con poliéster resistente y duradero.
- Ancho contorno con abertura trasera, goma elástica en los laterales y cierre de cordón para un mejor ajuste.
- Costuras interiores sobrehiladas que aumentan su resistencia.
- Métodos idóneos de marcaje: serigrafía, vinilo, transfer, bordados, cosidos.
- Ideal para uniformes sanitarios.

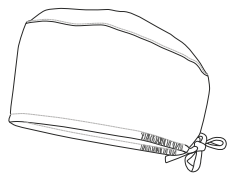

	ÚNICA
TALLAS	única
ALTO	9,5
CONTORNO	56

POLIESTER 65%  
 ALGODÓN 35%  
 DENSIDAD 200 g/m<sup>2</sup>  
 UDS x CAJA 200  
 UDS x BOLSA 10

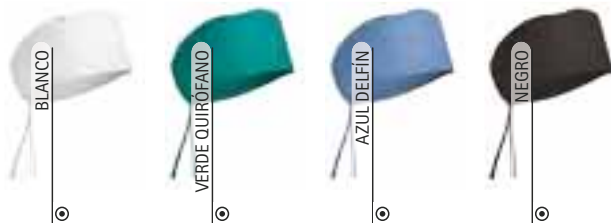

\* Complemento Blusón LINK (página 283).

## BLUSÓN BEATRIZ

- Blusón de trabajo de mujer, manga corta y corte entallado.
- Confeccionado en tejido sarga mezcla algodón con poliéster resistente y duradero.
- Cuello de pico: amplio, cómodo y refrescante.
- Cierre central de botones a presión metálicos para mayor confort.
- Dos bolsillos delanteros y uno en pecho izquierdo tipo parche para tener todo accesible y resaltar el marcaje.
- Métodos idóneos de marcaje: serigrafía, transfer, vinilo, bordados, cosidos.
- Ideal como uniformes sanitarios, uniformes de estética y ropa laboral.



	MUJER					
TALLAS	XS	S	M	L	XL	XXL
LARGO	59	62	65	68	71	74
ANCHO	46	49	52	55	58	61



\* Complemento Pantalón STANFORD (página 240).



## CONJUNTO SANITARIO LEIDEN

- Conjunto sanitario formado por blusón de trabajo y pantalón.
- Confeccionado en tejido transpirable de microfibra aterciopelada, flexible y ligera.
- Blusón de manga corta con cuello de pico amplio y refrescante, bajo con aberturas laterales para mayor confort, dos bolsillos frontales tipo parche y uno en pecho izquierdo con compartimento para bolígrafo, para tener todo accesible y resaltar el marcaje.
- Pantalón sin bolsillos, cintura con goma elástica entera y cordón regulador para mejor ajuste y mayor comodidad.
- Métodos idóneos de marcaje: serigrafía, transfer, vinilo, bordados, cosidos.
- Ideal para uniformes sanitarios, uniformes de estética y ropa laboral, se vende únicamente en conjunto, no por separado.

	ADULTO							GRANDE
TALLAS	XS	S	M	L	XL	XXL		3XL
LARGO CHAQUETA	63	66	69	72	75	78		81
ANCHO CHAQUETA	50	53	56	59	62	65		68
LARGO PANTALON	101	103	105	107	109	111		113
EQUIVALENCIA TALLAS	34-35-36	37-38-39	40-41-42	43-44-45	46-47-48	49-50-51		52-53-54

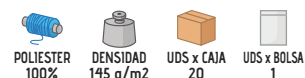
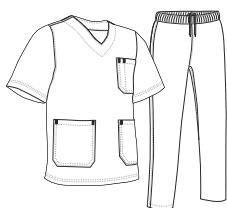

## BATA MUJER ALANIS



\* Complemento Pantalón PIXEL (página 240).

- Bata de trabajo a rayas para mujer, de manga corta y corte entallado.
- Confeccionada en tejido plano ligero con hilo tintado y diseño a rayas verticales, resistente y duradero.
- Cuello camisero en forma de pico amplio, cómodo y refrescante.
- Cierre central con botones de derecha a izquierda y cintura con cinta cosida en la espalda para mayor confort.
- Dos bolsillos delanteros y uno en pecho izquierdo para tener todo accesible y resaltar el marcaje.
- Métodos idóneos de marcaje: serigrafía, transfer, vinilo, bordados, cosidos.
- Ideal como ropa laboral y uniformes de trabajo.



	MUJER					
TALLAS	XS	S	M	L	XL	XXL
LARGO	89	91	93	95	97	99
ANCHO PECHO	50	53	56	59	62	65
ANCHO CINTURA	48.5	51	53.5	56	58.5	61



POLIÉSTER  
65%



ALGODÓN  
35%



DENSIDAD  
140 g/m<sup>2</sup>



UDS x CAJA  
40



UDS x BOLSA  
1



## BATA MUJER SMART

- Bata de trabajo para mujer, manga larga y corte entallado.
- Confeccionada en tejido sarga mezcla algodón con poliéster que aporta durabilidad y resistencia.
- Cuello camisero en forma de pico amplio, cómodo y refrescante, y puños con cierre de botón para un mejor ajuste.
- Cierre central con botones de derecha a izquierda y cintura con cinta cosida en la espalda para mayor confort.
- Dos bolsillos delanteros y uno en pecho izquierdo tipo parche para tener todo accesible y resaltar el marcaje.
- Métodos idóneos de marcaje: serigrafía, transfer, vinilo, bordados, cosidos.
- Ideal como ropa laboral y uniformes de trabajo.

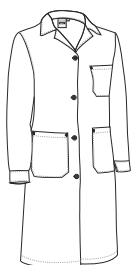

	MUJER					
TALLAS	XS	S	M	L	XL	XXL
LARGO	89	91	93	95	97	99
ANCHO PECHO	50	53	56	59	62	65
ANCHO CINTURA	47	50	53	56	59	62



POLIÉSTER  
65%



ALGODÓN  
35%



DENSIDAD  
200 g/m<sup>2</sup>



UDS x CAJA  
20



UDS x BOLSA  
1



\* Complemento Camiseta PARIS (página 49).

# BATA CLUSTER

- Bata de trabajo de manga larga con puños elásticos.
- Confeccionada en tejido sarga mezcla algodón con poliéster que aporta durabilidad y resistencia.
- Cuello camisero en forma de pico amplio, cómodo y refrescante, y puños de canalé con elástico que se adapta cómodamente.
- Cierre central con velcro y cintura con cinta cosida en la espalda para mayor confort.
- Bolsillo interior en pecho izquierdo para tener todo accesible.
- Métodos idóneos de marcaje: serigrafía, transfer, vinilo, bordados, cosidos.
- Ideal como ropa laboral y uniformes de trabajo.

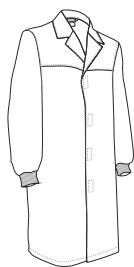

TALLAS	ADULTO					GRANDE
	S	M	L	XL	XXL	
LARGO	92.5	95	97.5	100	102.5	105
ANCHO	53	56	59	62	65	68



\* Complemento hombre Camisa M/C OPORTO (página 141)Pantalón chino MARTIN (página 222). \* Complemento mujer Camiseta TIFFANY (página 49).



# BATA SAHARA

- Bata de trabajo corta de manga larga y puños rectos.
- Confeccionada en tejido sarga mezcla algodón con poliéster que aporta durabilidad y resistencia.
- Cuello camisero en forma de pico amplio, cómodo y refrescante.
- Cierre central con botones y cintura con cinta cosida en la espalda para mayor confort.
- Dos bolsillos delanteros y uno en pecho izquierdo para tener todo accesible y resaltar el marcaje.
- Métodos idóneos de marcaje: serigrafía, transfer, vinilo, bordados, cosidos.
- Ideal como ropa laboral y uniformes de trabajo.

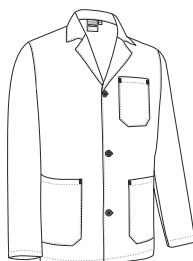

TALLAS	ADULTO					GRANDE
	S	M	L	XL	XXL	
LARGO	72.5	75	77.5	80	82.5	85
ANCHO	54.5	57.5	60.5	63.5	66.5	69.5



\* Complemento hombre Pantalón CASTER (página 226)Sudadera DUBLIN (página 128). \* Complemento mujer Camiseta TIFFANY (página 49).

# BATA LOAD

- Bata de trabajo de manga larga y puños rectos.
- Confeccionada en tejido sarga mezcla algodón con poliéster que aporta durabilidad y resistencia.
- Cuello camisero en forma de pico amplio, cómodo y refrescante.
- Cierre central con botones y cintura con cinta cosida en la espalda para mayor confort.
- Dos bolsillos delanteros y uno en pecho izquierdo tipo parche para tener todo accesible y resaltar el marcaje.
- Métodos idóneos de marcaje: serigrafía, transfer, vinilo, bordados, cosidos.
- Ideal como ropa laboral y uniformes de trabajo.

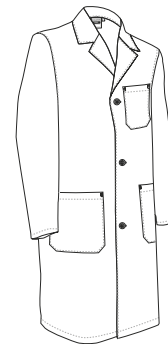

	ADULTO					GRANDE
	S	M	L	XL	XXL	3XL
TALLAS						
LARGO	92.5	95	97.5	100	102.5	105
ANCHO	52.5	56.5	60.5	64.5	68.5	72.5



\* Complemento hombre Camiseta WAVE (página 30). \* Complemento mujer Camiseta PARIS (página 49).



Vista parte trasera de la prenda (espalda)

# BATA STORE

- Bata de trabajo de manga corta y bolsillos.
- Confeccionada en tejido de popelín ligero mezcla algodón con poliéster resistente y duradero.
- Cuello de pico camisero amplio, cómodo y refrescante.
- Cierre central con botones y cintura con cinta cosida en la espalda para mayor confort.
- Dos bolsillos delanteros y uno en pecho izquierdo tipo parche para tener todo accesible y resaltar el marcaje.
- Métodos idóneos de marcaje: serigrafía, vinilo, transfer, bordados, cosidos.
- Ideal como ropa laboral y uniformes de trabajo.

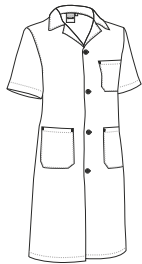

TALLAS	ADULTO					3XL
	S	M	L	XL	XXL	
LARGO	92.5	95	97.5	100	102.5	105
ANCHO	55	58	61	64	67	70

POLIESTER 65%
 ALGODON 35%
 DENSIDAD 140 g/m2
 UDS x CAJA 40
 UDS x BOLSA 1



\* Complemento Camiseta WAVE (página 30)Pantalón STANFORD (página 240).



\* Complemento Camisa M/L PRESIDENT (página 147)Pantalón chino MARTIN (página 222).

# BATA DOCTOR

- Bata de trabajo de manga larga y puños rectos.
- Confeccionada en tejido sarga mezcla algodón con poliéster que aporta durabilidad y resistencia.
- Cuello camisero en forma de pico amplio, cómodo y refrescante que incluye en su parte interior trasera una amplia cinta cosida para colgar la prenda fácilmente.
- Cierre central con botones y cintura con cinta cosida en la espalda para mayor confort.
- Dos bolsillos delanteros y uno en pecho izquierdo con compartimento para bolígrafo para tener todo accesible y resaltar el marcaje.
- Métodos idóneos de marcaje: serigrafía, transfer, vinilo, bordados, cosidos.
- Ideal como ropa laboral y uniformes de trabajo.



TALLAS	ADULTO					3XL
	S	M	L	XL	XXL	
LARGO	92.5	95	97.5	100	102.5	105
ANCHO	51	54	57	60	63	66

POLIESTER 65%
 ALGODON 35%
 DENSIDAD 230 g/m2
 UDS x CAJA 20
 UDS x BOLSA 1







## BATA CYCLONE

- Bata de trabajo sin bolsillos exteriores y manga larga.
- Confeccionada en tejido sarga mezcla algodón con poliéster que aporta durabilidad y resistencia.
- Cuello camisero en forma de pico amplio, cómodo y refrescante, y mangas con puños de canalé con elástico que se adapta cómodamente.
- Cierre central con corchetes a presión y cintura con cinta cosida en la espalda para mayor confort.
- Bolsillo interior en pecho izquierdo con cierre de velcro para tener todo accesible.
- Métodos idóneos de marcaje: serigrafía, transfer, vinilo, bordados, cosidos.
- Ideal como ropa laboral: laboratorio, industria alimentaria, etc.

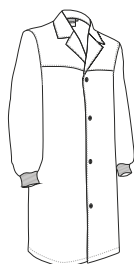

TALLAS	ADULTO					3XL
	S	M	L	XL	XXL	
LARGO	92.5	95	97.5	100	102.5	105
ANCHO	53	56	59	62	65	68



POLIESTER  
65%



ALGODON  
35%



DENSIDAD  
190 g/m<sup>2</sup>



UDS x CAJA  
20



UDS x BOLSA  
1



\* Complemento Camiseta TIFFANY (página 49).

## BATA FALCON

- Bata de trabajo de manga larga y puños rectos.
- Confeccionada en tejido sarga 100% algodón que aporta durabilidad, resistencia y facilita la transpiración.
- Cuello camisero en forma de pico amplio, cómodo y refrescante.
- Cierre central con botones y cintura con cinta cosida en la espalda para mayor confort.
- Dos bolsillos delanteros y uno en pecho izquierdo tipo parche para tener todo accesible y resaltar el marcaje.
- Métodos idóneos de marcaje: serigrafía, transfer, vinilo, bordados, cosidos.
- Ideal como ropa laboral y uniformes de trabajo.



TALLAS	ADULTO					3XL
	S	M	L	XL	XXL	
LARGO	92.5	95	97.5	100	102.5	105
ANCHO	51	54	57	60	63	66



ALGODON  
100%



DENSIDAD  
200 g/m<sup>2</sup>



UDS x CAJA  
20



UDS x BOLSA  
1



\* Complemento Pantalón STANFORD (página 240)Blusón OSLO (página 281).

## BABERO GINGER

- Babero de adulto con cordones.
- Confeccionado en tejido no tejido (TNT) con acabado gofrado, flexible y repelente.
- Cordones que permiten su sujeción en la parte trasera del cuello.
- Contornos ribeteados que refuerzan su estructura.
- Métodos idóneos de marcaje: serigrafía.
- Ideal para uso en hostelería, restaurantes, eventos gastronómicos, fiestas populares, etc.

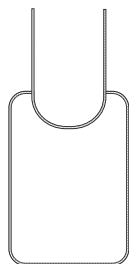

	ADULTO
TALLAS	ADULTO
LARGO	43.5
ANCHO	31



\* Complemento Camiseta TIFFANY (página 49).



\* Complemento mujer Camiseta TIFFANY (página 49).

## BABERO SAFFRON

- Babero de adulto con cordones.
- Confeccionado en tejido plano 100% poliéster con tacto algodón suave, agradable, resistente y duradero.
- Cordones que permiten su sujeción en la parte trasera del cuello.
- Contornos ribeteados que refuerzan su estructura.
- Métodos idóneos de marcaje: sublimación sobre color blanco, serigrafía, vinilo, transfer, bordados, cosidos.
- Ideal para uso en hostelería, restaurantes, eventos gastronómicos, fiestas populares, etc.

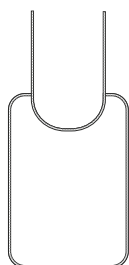

	ADULTO
TALLAS	ADULTO
LARGO	42.5
ANCHO	31



## DELANTAL PEPPER

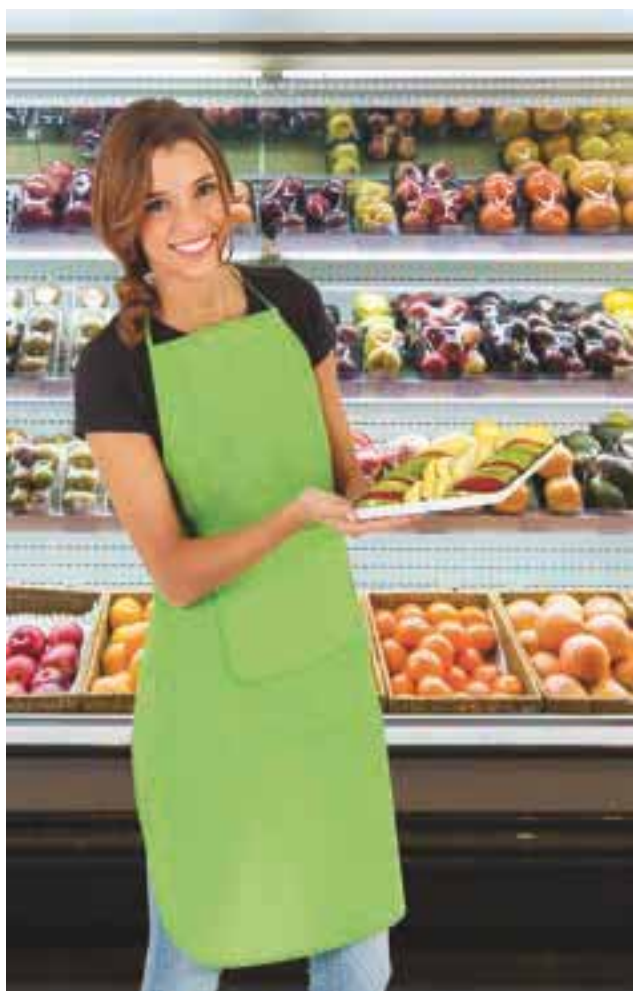

\* Complemento Camiseta PARIS (página 49).

- Delantal con peto de tejido no tejido y bolsillo.
- Fabricado en tejido no tejido (TNT) con acabado gofrado, flexible y repelente.
- Cintas laterales para ajustar mediante nudo a la cintura y tirante fino para colgar al cuello.
- Amplio bolsillo central para tener todo accesible.
- Contornos con costuras redobladas que refuerzan su estructura.
- Métodos idóneos de marcaje: serigrafía.
- Ideal como uniformes de hostelería, regalo promocional y regalo personalizado.

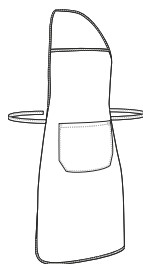

	ÚNICA
TALLAS	1
LARGO	87
ANCHO	60
LARGO BOLSILLO	18
ANCHO BOLSILLO	24

POLIPROPILENO 100%	DENSIDAD 70 g/m <sup>2</sup>	UDS x CAJA 200	UDS x BOLSA 50



## DELANTAL TIMBAL

- Delantal con peto y bolsillo.
- Confeccionado en tejido transpirable de microfibra, flexible, cómodo y versátil.
- Cintas laterales para ajustar mediante nudo a la cintura y tirante ancho para colgar al cuello.
- Amplio bolsillo central para tener todo accesible.
- Contornos con costuras redobladas que refuerzan su estructura.
- Métodos idóneos de marcaje: sublimación sobre color blanco, serigrafía, vinilo, transfer, bordados, cosidos.
- Ideal como uniformes de hostelería y textil promocional.

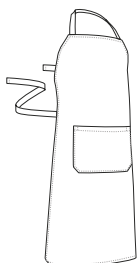

	ÚNICA
TALLAS	ÚNICA
LARGO	95
ANCHO	65
LARGO BOLSILLO	18
ANCHO BOLSILLO	27

SUBLIMACION	POLIESTER 100%	DENSIDAD 180 g/m <sup>2</sup>	UDS x CAJA 100	UDS x BOLSA 1



\* Complemento Camisa M/L Mujer STAR (página 143).

## DELANTAL RECIPÉ

- Delantal con peto y bolsillo, infantil.
- Confeccionado en tejido transpirable 100% poliéster de tacto suave y agradable.
- Cintas laterales para ajustar mediante nudo a la cintura y tirante fino para colgar al cuello.
- Contornos ribeteados para un mejor acabado.
- Amplio bolsillo central para tener todo accesible.
- Métodos idóneos de marcaje: serigrafía, vinilo, transfer, bordados, cosidos.
- Ideal como regalo promocional y regalo personalizado.

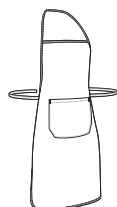

	NIÑO
TALLAS	NIÑO
LARGO	77
ANCHO	45

POLIÉSTER 100%	DENSIDAD 150 q/m <sup>2</sup>	UDS x CAJA 200	UDS x BOLSA 10
-------------------	----------------------------------	-------------------	-------------------



\* Complemento Gorro de cocina COULANT (página 308).



## DELANTAL APPETIZER

- Delantal largo con abertura delantera.
- Confeccionado en tejido sarga mezcla algodón con poliéster resistente y duradero.
- Cintura con cintas laterales y trabillas para ajustar mediante nudo.
- Abertura frontal que aporta mayor movilidad y comodidad.
- Dos bolsillos delanteros, el derecho compartimentado, para tener todo accesible.
- Métodos idóneos de marcaje: serigrafía, vinilo, transfer, bordados, cosidos.
- Ideal como ropa laboral y uniformes de hostelería.

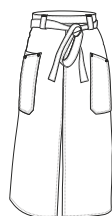

	ÚNICA
TALLAS	ÚNICA
ALTO	86.5
ANCHO	96

POLIÉSTER 65%	ALGODÓN 35%	DENSIDAD 200 q/m <sup>2</sup>	UDS x CAJA 50	UDS x BOLSA 1
------------------	----------------	----------------------------------	------------------	------------------



\* Complemento Camisa M/L Mujer STAR (página 143) Pajarita CAPRI (página 406)  
Pantalón chino mujer ALESSIA (página 223).

# DELANTAL CHEF

- Delantal con peto y bolsillo.
- Confeccionado en tejido plano de poliéster con tacto algodón suave, resistente y duradero.
- Cintas laterales para ajustar mediante nudo a la cintura y tirante fino para colgar al cuello.
- Amplio bolsillo central para tener todo accesible.
- Contornos con costuras redobladas que refuerzan su estructura.
- Métodos idóneos de marcaje: sublimación sobre color blanco, serigrafía, vinilo, transfer, bordados, cosidos.
- Ideal como uniformes de hostelería, textil promocional y regalo personalizado.

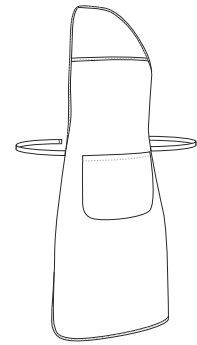

	☉ ÚNICA
TALLAS	ÚNICA
LARGO	87
ANCHO	60
LARGO BOLSILLO	18
ANCHO BOLSILLO	24



\* Complemento Camisa M/L OPORTO (página 142).



# DELANTAL COFFEE

- Delantal sin peto multibolsillos.
- Confeccionado en tejido sarga mezcla algodón con poliéster resistente y duradero.
- Cintas laterales anchas para ajustar mediante nudo a la cintura.
- Amplio bolsillo central con tres compartimentos para tener todo accesible.
- Contornos con costuras redobladas y presillas en los bolsillos que aumentan su resistencia.
- Métodos idóneos de marcaje: serigrafía, vinilo, transfer, bordados, cosidos.
- Ideal como uniformes de hostelería y textil promocional.

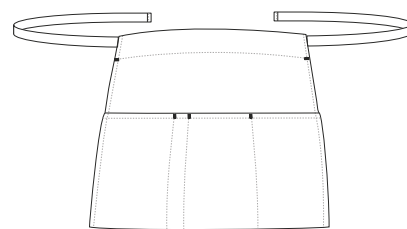

	☉ ÚNICA
TALLAS	ÚNICA
LARGO	31
ANCHO	58

POLIÉSTER 65%   
 ALGODÓN 35%   
 DENSIDAD 210 q/m2   
 UDS x CAJA 50   
 UDS x BOLSA 1



\* Complemento Camisa M/L OPORTO (página 142)Pajarita CAPRI (página 406).



# DELANTAL CABERNET

- Delantal sin peto multibolsillos.
- Confeccionado en tejido sarga mezcla algodón con poliéster resistente y duradero.
- Cintas laterales anchas para ajustar mediante nudo a la cintura.
- Amplio bolsillo central con tres compartimentos para tener todo accesible.
- Contornos con costuras redobladas y presillas en los bolsillos que aumentan su resistencia.
- Métodos idóneos de marcateje: serigrafía, vinilo, transfer, bordados, cosidos.
- Ideal como uniformes de hostelería y textil promocional.

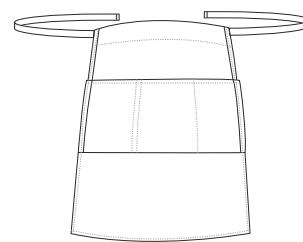

	☉ ÚNICA
TALLAS	ÚNICA
LARGO	70
ANCHO	65
LARGO BOLSILLO	17,5
ANCHO BOLSILLO	23+24+22



\* Complemento Camisa M/L Mujer STAR (página 143)Pantalón chino mujer ALESSIA (página 223).



## DELANTAL MERLOT

- Delantal sin peto y sin bolsillos.
- Confeccionado en tejido sarga mezcla algodón con poliéster resistente y duradero.
- Cintas laterales gruesas para ajustar mediante nudo a la cintura.
- Contornos con costuras redobladas que refuerzan su estructura.
- Métodos idóneos de marcaje: serigrafía, vinilo, transfer, bordados, cosidos.
- Ideal como uniformes de hostelería y textil promocional.

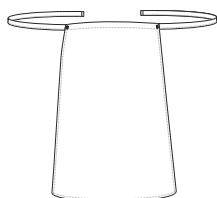

	ÚNICA
TALLAS	ÚNICA
LARGO	55
ANCHO	73



\* Complemento Camisa M/L Mujer VENEZIA (página 151) Pantalón chino mujer ALESSIA (página 223).



## DELANTAL FLAMBE

- Delantal con peto, bolsillos y espalda cruzada ajustable.
- Confeccionado en tejido sarga mezcla algodón con poliéster resistente y duradero.
- Cintas gruesas que salen desde el peto, se cruzan hacia los pasadores laterales para ajustar finalmente mediante nudo a la cintura.
- Contornos con costuras redobladas que refuerzan su estructura.
- Dos amplios bolsillos frontales para tener todo accesible, con boca oblicua para mayor confort.
- Métodos idóneos de marcaje: serigrafía, vinilo, transfer, bordados, cosidos.
- Ideal como uniformes de hostelería y textil promocional.

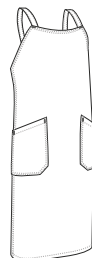

	ADULTO
TALLAS	ADULTO
LARGO	93
ANCHO	73



Detalle: vista trasera

\* Complemento Camisa M/L Mujer VENEZIA (página 151) Pantalón chino mujer ALESSIA (página 223).



# DELANTAL OVEN

- Delantal con peto y bolsillo, con inmejorable relación calidad-precio y amplia gama de colores que lo hacen uno de nuestros delantales más vendidos.
- Confeccionado en tejido sarga mezcla algodón con poliéster resistente y duradero.
- Cintas laterales para ajustar mediante nudo a la cintura y tirante ancho para colgar al cuello.
- Amplio bolsillo central para tener todo accesible.
- Contornos con costuras redobladas y presillas en el bolsillo que aumentan su resistencia.
- Métodos idóneos de marcateje: serigrafía, vinilo, transfer, bordados, cosidos.
- Ideal como uniformes de hostelería, textil promocional y regalo personalizado.

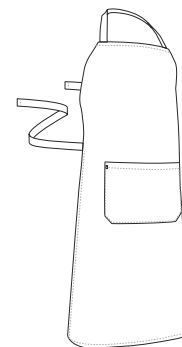

	⊙ ÚNICA
TALLAS	ÚNICA
LARGO	96
ANCHO	70
LARGO BOLSILLO	18
ANCHO BOLSILLO	27

POLIESTER 65%	ALGODÓN 35%	DENSIDAD 210 q/m <sup>2</sup>	UDS x CAJA 50	UDS x BOLSA 1
------------------	----------------	----------------------------------	------------------	------------------



\* Complemento Gorro de cocina COULANT (página 308).



## DELANTAL BISTRO

- Delantal con peto, multibolsillos y cuello de pico.
- Confeccionado en tejido sarga mezcla algodón con poliéster resistente y duradero.
- Cuello en forma de pico con pasador trasero que se adapta cómodamente y cintas laterales gruesas para un mejor ajuste.
- Un bolsillo en pecho izquierdo para resaltar el marcaje, con compartimento para bolígrafo y un bolsillo central tipo canguro para tener todo accesible.
- Contornos con costuras redobladas que refuerzan su estructura.
- Métodos idóneos de marcaje: serigrafía, vinilo, transfer, bordados, cosidos.
- Ideal como ropa laboral, uniformes de hostelería y textil promocional.

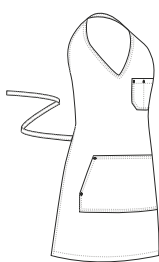

Detalle: vista trasera

	PEQUEÑA	GRANDE
TALLAS	PEQUEÑA	GRANDE
LARGO	84.5	100
ANCHO	67.5	73.5

POLIESTER 65%
 ALGODON 35%
 DENSIDAD 210 q/m2
 UDS x CAJA 50
 UDS x BOLSA 1



\* Complemento Camiseta técnica RESISTANCE (página 69) Pantalón CASTER (página 226).



## DELANTAL SAUVIGNON

- Delantal largo sin bolsillos con cintas ocultas bajo tapeta.
- Confeccionado en tejido sarga mezcla algodón con poliéster resistente y duradero.
- Cintas laterales para ajustar mediante nudo a la cintura.
- Cintura con doble tapeta, vivo de color a contraste en la parte delantera y dos ojales ocultos para pasar las cintas y esconder el nudo.
- Contornos con dobladillo que aumenta su durabilidad y resistencia.
- Métodos idóneos de marcaje: serigrafía, vinilo, transfer, bordados, cosidos.
- Ideal como uniformes de hostelería y textil promocional.

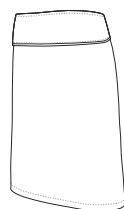

	ÚNICA
TALLAS	ÚNICA
ALTO	60
LARGO	100

POLIESTER 65%
 ALGODON 35%
 DENSIDAD 210 q/m2
 UDS x CAJA 50
 UDS x BOLSA 1

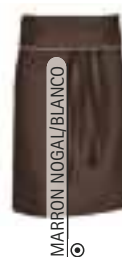

\* Complemento mujer Camisa M/L Mujer STAR (página 143).



## DELANTAL CELERY

- Delantal con peto y bolsillo.
- Confeccionado en tejido sarga 100% algodón que aporta durabilidad, resistencia y facilita la transpiración.
- Cintas laterales gruesas para ajustar mediante nudo a la cintura y tirante ancho para colgar del cuello.
- Amplio bolsillo central para tener todo accesible.
- Contornos con costuras redobladas que refuerzan su estructura.
- Métodos idóneos de marcaje: serigrafía, vinilo, transfer, bordados, cosidos.
- Ideal como uniformes de hostelería y textil promocional.

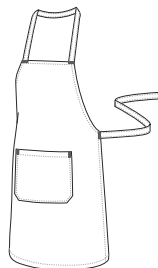

	☉ ÚNICA
TALLAS	ÚNICA
ALTO	70.5
ANCHO	69

ALGODÓN 100%	DENSIDAD 250 q/m <sup>2</sup>	UDS x CAJA 50	UDS x BOLSA 1
-----------------	----------------------------------	------------------	------------------



\* Complemento Pantalón de cocina SPICE (página 242) Camiseta WAVE (página 30)  
Gorro de cocina FAISAN (página 310).

## DELANTAL ZUCCHINI

- Delantal con peto y bolsillo.
- Confeccionado en tejido transpirable y resistente 100% algodón crudo natural, sin tratamiento químico en el tinte.
- Cintas laterales gruesas para ajustar mediante nudo a la cintura y tirante ancho para colgar del cuello.
- Amplio bolsillo central para tener todo accesible.
- Contornos con costuras redobladas que refuerzan su estructura.
- Métodos idóneos de marcaje: serigrafía, transfer, bordados, cosidos.
- Ideal para su uso en hostelería y como regalo promocional.

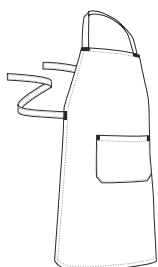

	☉ ÚNICA
TALLAS	ÚNICA
ALTO	95.5
ANCHO	73.5

ALGODÓN 100%	DENSIDAD 280 q/m <sup>2</sup>	UDS x CAJA 50	UDS x BOLSA 1
-----------------	----------------------------------	------------------	------------------



\* Complemento Camiseta BIKE (página 26) Pantalón chino mujer ALESSIA (página 223).

## DELANTAL MUSHROOM

- Delantal con peto, de rizo por un lado e impermeable por el otro.
- Confeccionado con doble capa de tejido: rizo absorbente que retiene y empapa líquidos en la parte delantera y parte trasera de tejido impermeable PU.
- Cintas laterales para ajustar mediante nudo a la cintura y tirante fino para colgar al cuello.
- Contornos ribeteados para un mejor acabado.
- Métodos idóneos de marcaje: bordados, cosidos.
- Ideal para diferentes usos.

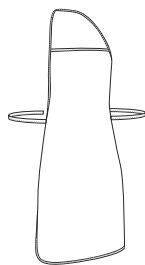

	ÚNICA
TALLAS	ÚNICA
LARGO	87
ANCHO	59.5



\* Complemento Pantalón de cocina SPICE (página 242) Camiseta WAVE (página 30).



## DELANTAL PARMENTIER

- Delantal con peto multibolsillos.
- Confeccionado en tejido sarga mezcla algodón con poliéster resistente y duradero.
- Cintas laterales gruesas para anudar a la cintura y tirante grueso regulable mediante pasador para un mejor ajuste.
- Amplio bolsillo en el pecho con compartimento para bolígrafo y dos amplios bolsillos frontales para tener todo accesible, con boca oblicua para mayor confort y con presillas de seguridad para mayor durabilidad.
- Costuras con dobladillo y doble pespunte que aumentan su resistencia.
- Métodos idóneos de marcaje: serigrafía, vinilo, transfer, bordados, cosidos.
- Ideal como uniformes de hostelería y textil promocional.

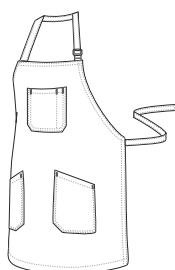

	ADULTO
TALLAS	ADULTO
LARGO	93
ANCHO	73.5



\* Complemento Chaqueta Chef M/C CAYENNE (página 311) Pantalón de cocina SIRLOIN (página 243).



## DELANTAL TARTARE

- Delantal con peto, bolsillo y raya diplomática.
- Confeccionado en tejido sarga mezcla algodón con poliéster resistente y duradero.
- Cintas laterales gruesas para ajustar mediante nudo a la cintura y tirante ancho para colgar al cuello.
- Amplio bolsillo central para tener todo accesible.
- Contornos con costuras redobladas que refuerzan su estructura.
- Métodos idóneos de marcaje: serigrafía, vinilo, transfer, bordados, cosidos.
- Ideal como ropa laboral, uniformes de hostelería y regalo personalizado.

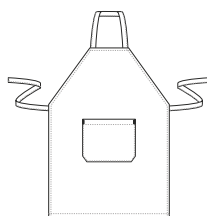

	ÚNICA
TALLAS	ÚNICA
ALTO	86.5
ANCHO	70

POLIÉSTER 65%	ALGODÓN 35%	DENSIDAD 210 q/m <sup>2</sup>	UDS x CAJA 50	UDS x BOLSA 1
------------------	----------------	----------------------------------	------------------	------------------



\* Complemento hombre Chaqueta Chef M/L ROAST (página 311) Gorro de cocina RATATOUILLE (página 303) Pantalón de cocina SPICE (página 242).

## DELANTAL FLAMENCO

- Delantal con peto y estampado flamenco.
- Confeccionado en tejido plano 100% poliéster con tacto algodón suave, agradable, resistente y duradero.
- Estampado a topos con color a contraste que aporta originalidad y alegría en la cocina.
- Cintas laterales para ajustar mediante nudo a la cintura y tirante fino para colgar al cuello.
- Parte inferior con tres volantes imitando el estilo tradicional flamenco.
- Métodos idóneos de marcaje: serigrafía, vinilo, transfer, bordados, cosidos.
- Ideal como textil promocional, regalo personalizado y souvenir.

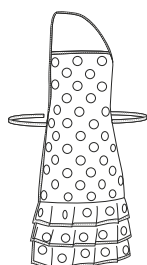

	NIÑO	JUNIOR	ADULTO
TALLAS	NIÑO	JUNIOR	ADULTO
LARGO	50	68.5	79
ANCHO	39.5	48.5	60

POLIÉSTER 100%	DENSIDAD 170 q/m <sup>2</sup>	UDS x CAJA 100	UDS x BOLSA 10
-------------------	----------------------------------	-------------------	-------------------

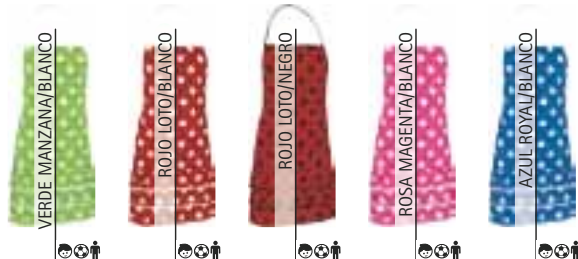

\* Complemento niña Gorro de cocina COULANT (página 308). \* Complemento hombre Camiseta MATRIX (página 32).

## DELANTAL DUNTON

- Delantal sin peto vaquero multibolsillos.
- Confeccionado en tejido denim prelavado 100% algodón suave y confortable.
- Cintas laterales gruesas, en color kamel, para ajustar mediante nudo a la cintura.
- Amplio bolsillo compartimentado para tener todo accesible, incluyendo departamento para bolígrafo.
- Contornos con dobladillo y tachuelas metálicas en los bolsillos que refuerzan su estructura.
- Métodos idóneos de marcaje: serigrafía, transfer, bordados, cosidos.
- Ideal como uniformes de hostelería y textil promocional.

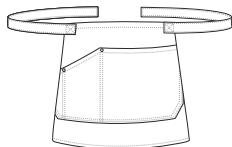

	☉ ÚNICA
TALLAS	ÚNICA
LARGO	31
ANCHO	58



ALGODON  
100%



DENSIDAD  
260 q/m2



UDS x CAJA  
100



UDS x BOLSA  
1



\* Complemento Camiseta PARIS (página 49).

## DELANTAL MARLON

- Delantal con peto vaquero multibolsillos.
- Confeccionado en tejido denim prelavado 100% algodón suave y confortable.
- Cintas laterales gruesas para ajustar mediante nudo a la cintura y tirante ancho regulable mediante botón metalizado para colgar al cuello.
- Bolsillo en pecho para resaltar el marcaje y amplio bolsillo central compartimentado para tener todo accesible.
- Contornos con costuras redobladas y tachuelas metálicas en los bolsillos que refuerzan su estructura.
- Métodos idóneos de marcaje: serigrafía, transfer, bordados, cosidos.
- Ideal como uniformes de hostelería y textil promocional.

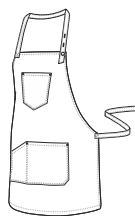

	☉ ÚNICA
TALLAS	ÚNICA
LARGO	66
ANCHO	85



ALGODON  
100%



DENSIDAD  
260 q/m2



UDS x CAJA  
50



UDS x BOLSA  
1



\* Complemento Camiseta SUN (página 28).



\* Complemento Camiseta PARIS (página 49).

## DELANTAL CORIANDER

- Delantal con peto vaquero multibolsillos.
- Confeccionado en tejido denim prelavado 100% algodón suave y confortable.
- Cintas laterales gruesas, en color kamel, para ajustar mediante nudo a la cintura y tirante ancho regulable mediante botón metalizado para colgar al cuello.
- Bolsillo en pecho para resaltar el marcaje y amplio bolsillo central compartimentado para tener todo accesible.
- Contornos con costuras redobladas y tachuelas metálicas en los bolsillos que refuerzan su estructura.
- Métodos idóneos de marcaje: serigrafía, transfer, bordados, cosidos.
- Ideal como uniformes de hostelería y textil promocional.



	ÚNICA
TALLAS	ÚNICA
LARGO	92
ANCHO	88

ALGODÓN 100%	DENSIDAD 260 q/m <sup>2</sup>	UDS x CAJA 50	UDS x BOLSA 1
-----------------	----------------------------------	------------------	------------------



## GORRO DE COCINA RATATOUILLE

- Gorro de chef con raya diplomática.
- Confeccionado en tejido sarga mezcla algodón con poliéster resistente y duradero.
- Parte superior plisada que proporciona un efecto abombado.
- Ancho contorno con cierre de velcro trasero para un mejor ajuste.
- Costuras interiores sobrehiladas que aumentan su resistencia.
- Métodos idóneos de marcaje: serigrafía, vinilo, transfer, bordados, cosidos.
- Ideal como ropa laboral y uniformes de hostelería.

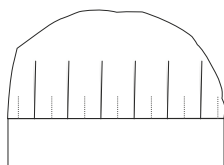

	ADULTO
TALLAS	ADULTO
ALTO	23
CONTORNO	65

POLIESTER 65%	ALGODÓN 35%	DENSIDAD 210 q/m <sup>2</sup>	UDS x CAJA 100	UDS x BOLSA 10
------------------	----------------	----------------------------------	-------------------	-------------------



RAYA DIPLOM. NEGRO BLANCO



\* Complemento Chaqueta Chef M/L ROAST (página 311).

## PAÑUELO TRATTORIA

- Pañuelo pirata triangular para cocina.
- Confeccionado en tejido sarga mezcla algodón con poliéster resistente y duradero.
- Contornos con costuras redobladas que refuerzan su estructura.
- Métodos idóneos de marcaje: serigrafía, vinilo, transfer, bordados, cosidos.
- Ideal para uniformes de hostelería, puede usarse tanto en la cabeza como en el cuello.

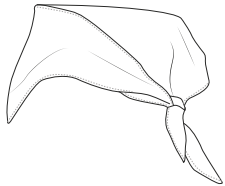

	ÚNICA
TALLAS	ÚNICA
ANCHO	70
LARGO1	98
LARGO2	70

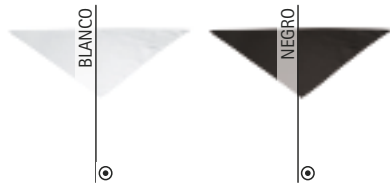

\* Complemento hombre Delantal FLAMBE (página 296)Bandana pirata BARBECUE (página 304).



\* Complemento Delantal FLAMBE (página 296)Camisa M/L Mujer STAR (página 143).

## BANDANA PIRATA BARBECUE

- Bandana pirata para cocina.
- Confeccionada en tejido sarga mezcla algodón con poliéster resistente y duradero.
- Cinta ancha en todo el perímetro con terminación trasera en pico, que permite la sujeción mediante nudo, proporcionando un mejor ajuste y permitiendo llevar el cabello recogido.
- Costuras interiores sobrehiladas que aumentan su resistencia.
- Métodos idóneos de marcaje: serigrafía, vinilo, transfer, bordados, cosidos.
- Ideal como ropa laboral y uniformes de hostelería.

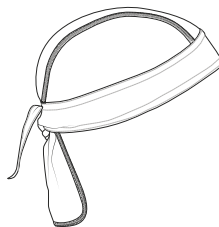

	ADULTO
TALLAS	ADULTO
ALTO	55
CONTORNO	18.5

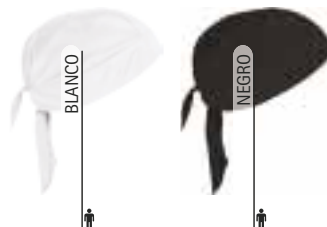





\* Complemento hombre Delantal FLAMBE (página 296) Camiseta WAVE (página 30).

## BANDANA PIRATA WOK

- Bandana pirata con rejilla para cocina.
- Confeccionado en tejido sarga mezcla algodón con poliéster resistente y duradero, con rejilla en la parte superior central que favorece la ventilación.
- Cinta ancha en todo el perímetro con tejido de rizo absorbente en su interior, para evitar el paso del sudor a la cara, y terminación trasera en pico que permite la sujeción mediante nudo proporcionando un mejor ajuste y permitiendo llevar el cabello recogido.
- Costuras interiores sobrehiladas que aumentan su resistencia.
- Métodos idóneos de marcaje: serigrafía, vinilo, transfer, bordados, cosidos.
- Ideal como ropa laboral y uniformes de hostelería.

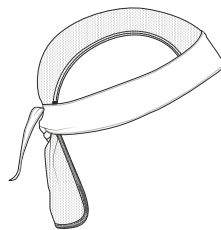

	ADULTO
TALLAS	ADULTO
ALTO	19
CONTORNO	55

POLIESTER 65%	ALGODON 35%	DENSIDAD 210 g/m <sup>2</sup>	UDS x CAJA 200	UDS x BOLSA 10
------------------	----------------	----------------------------------	-------------------	-------------------



## GORRO ALIMENTACIÓN BOWER

- Gorro de cocina con rejilla y dobladillo.
- Confeccionado en tejido sarga mezcla algodón con poliéster resistente y duradero, con rejilla en la parte superior central que favorece la ventilación.
- Contorno con amplio dobladillo decorativo, parte trasera con abertura y cierre de velcro para un mejor ajuste y una mejor sujeción.
- Contorno con costuras redobladas que refuerzan su estructura.
- Métodos idóneos de marcaje: serigrafía, vinilo, transfer, bordados, cosidos.
- Ideal como ropa laboral y uniformes de hostelería.

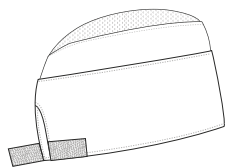

	ADULTO
TALLAS	ADULTO
LARGO	10
ANCHO	35.5

POLIESTER 65%	ALGODON 35%	DENSIDAD 210 g/m <sup>2</sup>	UDS x CAJA 400	UDS x BOLSA 10
------------------	----------------	----------------------------------	-------------------	-------------------



\* Complemento Camiseta ARROW (página 43) Delantal CHEF (página 293).

## GORRA SPINNER

- Gorra de cocina, tipo gatsby.
- Confeccionada en tejido sarga mezcla algodón con poliéster resistente y duradero.
- Visera semi-rígida, curvada y forrada de tela para mayor comodidad.
- Goma elástica en todo el contorno que se adapta cómodamente y recoge todo el cabello.
- Costuras interiores sobrehiladas que aumentan su resistencia.
- Métodos idóneos de marcaje: serigrafía, vinilo, transfer, bordados, cosidos.
- Ideal como ropa laboral y uniformes de hostelería.

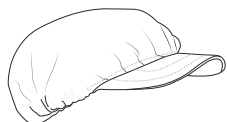

POLIÉSTER  
65%



ALGODÓN  
35%



DENSIDAD  
210 q/m<sup>2</sup>



UDS x CAJA  
200



UDS x BOLSA  
10

	ADULTO
TALLAS	ADULTO
LARGO	55
ANCHO	39



\* Complemento Delantal OVEN (página 297)Polo M/C Mujer VALLEY (página 104).



## GORRA SMOOTHY

- Gorra de cocina con rejilla, tipo gatsby.
- Visera forrada de tejido sarga mezcla algodón con poliéster resistente y duradero, parte superior de rejilla que favorece la ventilación.
- Visera semi-rígida y curvada para mayor comodidad.
- Goma elástica en todo el contorno que se adapta cómodamente y recoge todo el cabello.
- Costuras interiores sobrehiladas que aumentan su resistencia.
- Métodos idóneos de marcaje: serigrafía, vinilo, transfer.
- Ideal como ropa laboral y uniformes de hostelería.

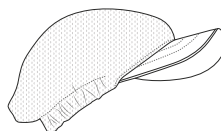

POLIÉSTER  
90%



ALGODÓN  
10%



DENSIDAD  
150 q/m<sup>2</sup>



UDS x CAJA  
200



UDS x BOLSA  
10

	ADULTO
TALLAS	ADULTO
CONTORNO	55



\* Complemento Camiseta WAVE (página 30)Delantal FLAMBE (página 296).



\* Complemento Delantal TIMBAL (página 291) Camiseta RACING (página 27).

## GORRA DESECHABLE FORK

- Gorra de cocina desechable con visera.
- Fabricada en triple tejido no tejido (TNT) con diferentes densidades en visera, corona y parte trasera.
- Costuras sobrehiladas que aumentan su resistencia.
- Goma trasera cosida para una mejor sujeción del pelo y un mejor ajuste.
- Métodos idóneos de marcaje: serigrafía (en visera).
- Ideal para su uso en hostelería.

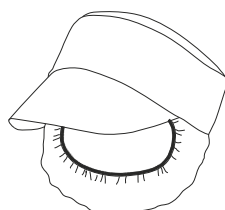

	☉ ÚNICA
TALLAS	ÚNICA
CONTORNO	60

POLIPROPILENO 100%    
 DENSIDAD 40 q/m<sup>2</sup>    
 UDS x CAJA 1000    
 UDS x BOLSA 100



## GORRO DESECHABLE BOLONIA

- Gorro desechable recoge-pelo plegado en acordeón.
- Fabricado en tejido no tejido (TNT) ultraligero.
- Contorno con goma elástica para una mejor sujeción del pelo y un mejor ajuste.
- Costuras laterales del contorno termo-selladas que aumentan su resistencia.
- Ideal para uniformes de hostelería.

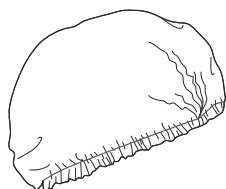

	☉ ÚNICA
TALLAS	ÚNICA
ALTO	20
CONTORNO	30

POLIPROPILENO 100%    
 DENSIDAD 15 q/m<sup>2</sup>    
 UDS x CAJA 2000    
 UDS x BOLSA 100



\* Complemento Camiseta PARIS (página 49) Bata FALCON (página 289).

## GORRO DE COCINA COULANT

- Gorro de chef, tipo francés.
- Confeccionado en tejido sarga mezcla algodón con poliéster resistente y duradero.
- Parte superior plisada que proporciona un efecto abombado.
- Ancho contorno con cierre de velcro trasero para un mejor ajuste.
- Costuras interiores sobrehiladas que aumentan su resistencia.
- Métodos idóneos de marcaje: serigrafía, vinilo, transfer, bordados, cosidos.
- Ideal como ropa laboral y uniformes de hostelería.

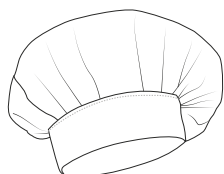

	ADULTO
TALLAS	ADULTO
LARGO	23
ANCHO	32.5

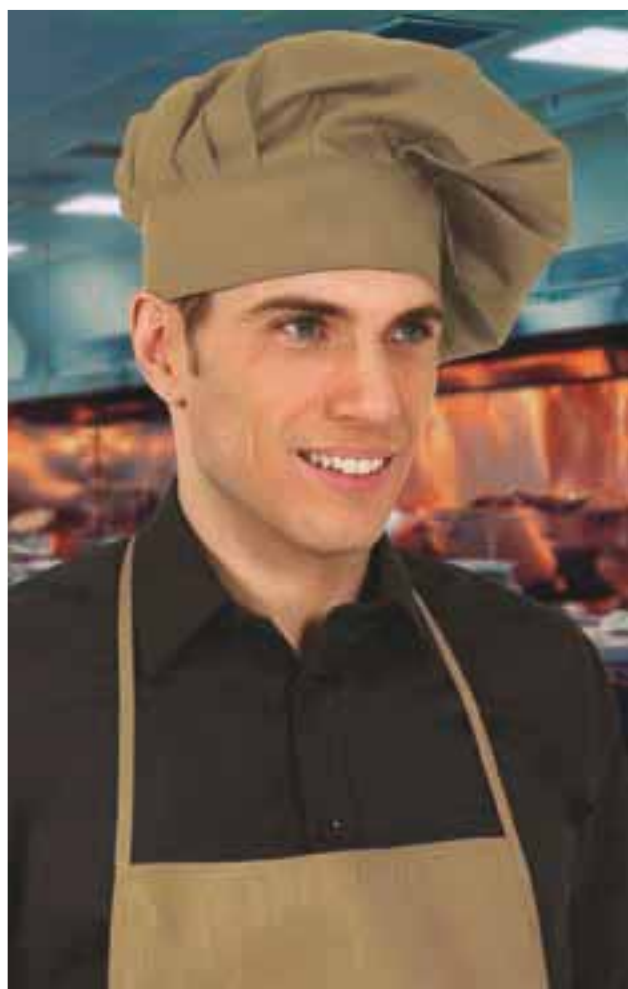

\* Complemento Delantal CHEF (página 293) Camisa M/L OPORTO (página 142).



\* Complemento Polo M/C Mujer VALLEY (página 104).

## GORRO DE COCINA CORDON

- Gorro de chef con rejilla.
- Confeccionado en tejido sarga mezcla algodón con poliéster resistente y duradero, con rejilla en la parte superior central que favorece la ventilación.
- Forma tubular con plisado redoblado y entretela de refuerzo interior que aumenta su resistencia.
- Ancho contorno con abertura trasera y cierre de velcro para un mejor ajuste.
- Métodos idóneos de marcaje: serigrafía, vinilo, transfer, bordados, cosidos.
- Ideal como ropa laboral y uniformes de hostelería.

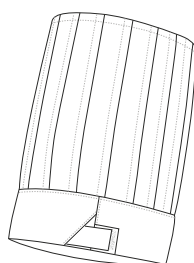

	ADULTO
TALLAS	ADULTO
LARGO	27
ANCHO	29





New

## GORRO DE COCINA DESECHABLE SPOON

- Gorro de chef desechable y ajustable.
- Fabricado en tejido no tejido (TNT) de poliéster ligero y resistente.
- Forma tubular con plisado redoblado con cuatro agujeros en la parte superior que facilitan la ventilación.
- Contorno con dobladillo y cierre trasero con adhesivo para un mejor ajuste.
- Métodos idóneos de marcaje: serigrafía.
- Ideal para su uso en hostelería.

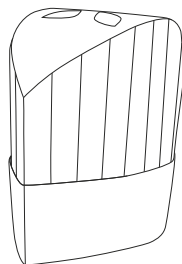

	ÚNICA
TALLAS	ÚNICA
ALTO	23
CONTORNO	55

POLIÉSTER  
100%

DENSIDAD  
65 g/m<sup>2</sup>

UDS x CAJA  
200

UDS x BOLSA  
20



\* Complemento Camiseta WAVE (página 30) Delantal PEPPER (página 291).

## GORRO DESECHABLE KNIFE

- Gorro de cocina desechable tipo barco.
- Fabricado en tejido no tejido (TNT) ligero.
- Contorno con dobladillo interior para un mejor acabado.
- Costuras laterales termo-selladas que aumentan su resistencia.
- Métodos idóneos de marcaje: serigrafía.
- Ideal para su uso en hostelería.

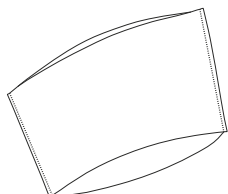

	ÚNICA
TALLAS	ÚNICA
ALTO	11
ANCHO	30.5

POLIPROPILENO  
100%

DENSIDAD  
65 g/m<sup>2</sup>

UDS x CAJA  
1000

UDS x BOLSA  
100



New

\* Complemento Camiseta RACING (página 27) Delantal OVEN (página 297).

## GORRO DE COCINA FAISAN

- Gorro de cocina en tejido de rejilla.
- Confeccionado en tejido de rejilla ligera con acabado endurecido que aporta rigidez y mantiene su forma.
- Forma tubular con plisado doblado característico del gorro de chef.
- Ancho contorno con abertura trasera y cierre de velcro para un mejor ajuste.
- Contorno superior ribeteado para un mejor acabado.
- Métodos idóneos de marcaje: bordados, cosidos.
- Ideal para su uso en hostelería.

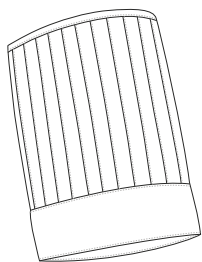

	☉ ÚNICA
TALLAS	ÚNICA
LARGO	27.5
CONTORNO	56

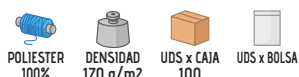

\* Complemento Chaqueta Chef M/C CAYENNE (página 311).



## BALACLAVA BAGUETTE

- Balaclava de alimentación de rejilla blanca, cubre cabeza, hombros y pecho.
- Confeccionado con tejido de rejilla 100% poliéster que aporta durabilidad y elasticidad.
- Formado por dos piezas cosidas: un gorro con contorno de canalé elástico que se adapta cómodamente unido a otra pieza que cubre hombros y pecho.
- Costuras interiores sobrehiladas y doble pespunte en bajo que aumenta su resistencia.
- Métodos idóneos de marcaje (en la parte acanalada): bordados, cosidos.
- Ideal para su uso en hostelería e industria alimentaria.

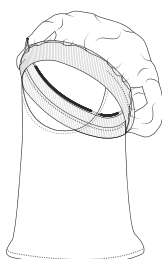

	☉ ÚNICA
TALLAS	ÚNICA
LARGO	43.5
CONTORNO	52

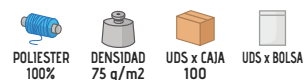

\* Complemento Camiseta WAVE (página 30).

## CHAQUETA CHEF M/C **CAYENNE**



\* Complemento Pantalón de cocina SIRLOIN (página 243).

- Chaqueta chef de manga corta.
- Confeccionada en tejido ligero de popelín mezcla algodón con poliéster resistente y duradero.
- Cuello redondo abierto, tipo Mao, que aporta comodidad.
- Cierre frontal con doble botonadura que brinda estilo y aberturas laterales en cintura para mayor confort.
- Bolsillo en pecho izquierdo para resaltar el marcaje y compartimentos para bolígrafos en manga izquierda.
- Métodos idóneos de marcaje: serigrafía, vinilo, transfer, bordados, cosidos.
- Ideal como ropa laboral y uniformes de hostelería.

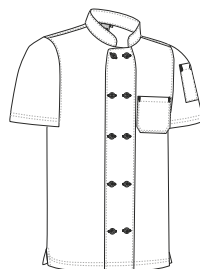

TALLAS	ADULTO					3XL
	S	M	L	XL	XXL	
ALTO	69.5	72.5	75.5	78.5	81.5	84.5
ANCHO	54	57	60	63	66	69

POLIÉSTER 65%
 ALGODÓN 35%
 DENSIDAD 150 q/m<sup>2</sup>
 UDS x CAJA 50
 UDS x BOLSA 1



## CHAQUETA CHEF M/L **ROAST**

- Chaqueta chef de manga larga.
- Confeccionada en tejido sarga mezcla algodón con poliéster resistente y duradero.
- Cuello redondo abierto, tipo mao, que aporta comodidad.
- Cierre frontal con doble botonadura que brinda elegancia y estilo.
- Bolsillo en pecho izquierdo para resaltar el marcaje y compartimentos para bolígrafos en manga izquierda.
- Métodos idóneos de marcaje: serigrafía, vinilo, transfer, bordados, cosidos.
- Ideal como ropa laboral y uniformes de hostelería.

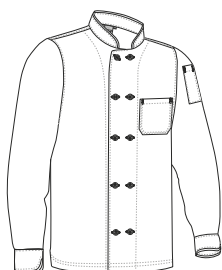

TALLAS	ADULTO					3XL
	S	M	L	XL	XXL	
LARGO	67.5	70.5	73.5	76.5	79.5	82.5
ANCHO	55	58	61	64	67	70

POLIÉSTER 65%
 ALGODÓN 35%
 DENSIDAD 210 q/m<sup>2</sup>
 UDS x CAJA 20
 UDS x BOLSA 1



\* Complemento Pantalón de cocina SPICE (página 242).

## PAÑO DE COCINA **COOKING**

- Paño de cocina con diseño a rayas horizontales.
- Confeccionado en tejido plano 100% algodón suave, resistente y duradero, con hilo tintado y diseño a rayas horizontales laterales.
- Costuras con dobladillo y presillas de seguridad en las esquinas para mayor resistencia y durabilidad.
- Incluye colgador central en un lateral trasero para facilitar el almacenaje y el secado.
- Métodos idóneos de marcaje: serigrafía, transfer, bordados, cosidos.
- Ideal para la limpieza de superficies de cocina.



	ÚNICA
TALLAS	ÚNICA
ALTO	51
LARGO	70

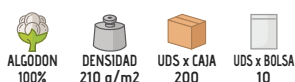

## PAÑO DE COCINA **KITCHEN**

- Paño de cocina con diseño a rayas y a cuadros.
- Confeccionado en tejido plano ligero 100% algodón suave, resistente y duradero, con hilo tintado y diseño a rayas y a cuadros.
- Costuras con dobladillo y presillas de seguridad en las esquinas para mayor resistencia y durabilidad.
- Incluye colgador central en un lateral trasero para facilitar el almacenaje y el secado.
- Métodos idóneos de marcaje: serigrafía, transfer, bordados, cosidos.
- Ideal para la limpieza de superficies de cocina.

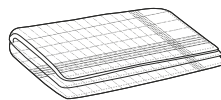

	ÚNICA
TALLAS	ÚNICA
ALTO	48
LARGO	70

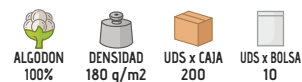





## PAÑO DE COCINA APPETIT

- Paño de cocina multiusos.
- Confeccionado en tejido plano 100% algodón suave, resistente y duradero, con hilo tintado y diseño a rayas y a cuadros.
- Costuras con dobladillo para mayor resistencia y durabilidad.
- Incluye colgador central en un lateral trasero para facilitar el almacenaje y el secado.
- Métodos idóneos de marcaje: serigrafía, transfer, bordados, cosidos.
- Ideal para la limpieza de superficies de cocina.

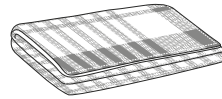

	☉ ÚNICA
TALLAS	ÚNICA
LARGO	70
ANCHO	50

ALGODÓN  
100%

DENSIDAD  
230 q/m<sup>2</sup>

UDS x CAJA  
200

UDS x BOLSA  
10

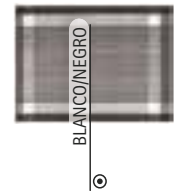

## PAÑO DE COCINA TARTAR

- Paño de cocina multiusos.
- Confeccionado en tejido plano ligero mezcla de algodón con poliéster resistente y duradero, con hilo tintado y diseño a rayas verticales y horizontales.
- Costuras con dobladillo para mayor resistencia y durabilidad.
- Incluye colgador central en un lateral trasero para facilitar el almacenaje y el secado.
- Métodos idóneos de marcaje: serigrafía, transfer, bordados, cosidos.
- Ideal para la limpieza de superficies de cocina.

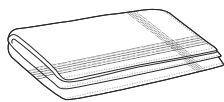

	☉ ÚNICA
TALLAS	ÚNICA
ALTO	45
LARGO	45

POLIÉSTER  
65%

ALGODÓN  
35%

DENSIDAD  
175 q/m<sup>2</sup>

UDS x CAJA  
200

UDS x BOLSA  
25



\* Complemento Camiseta RACING (página 27) Delantal OVEN (página 297).

## PROTEGEMANOS COCINA PUDDING

- Paño de cocina pequeño y mullido.
- Confeccionado en tejido popelín 100% algodón suave, resistente y con relleno interior acolchado para mayor comodidad.
- Cara delantera con acolchado mullido en forma de rombos que proporciona un mejor agarre del menaje de cocina.
- Contorno con dobladillo decorativo que aumenta su durabilidad.
- Colgador en una de las esquinas para facilitar la sujeción y el secado.
- Métodos idóneos de marcaje: serigrafía, vinilo, transfer.
- Ideal para su uso en cocina y hostelería.

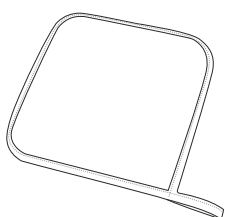

	☉ ÚNICA
TALLAS	ÚNICA
LARGO	17
ANCHO	17

EXTERIOR INTERIOR

ALGODÓN 100% DENSIDAD 150 q/m<sup>2</sup> POLIESTER 100% DENSIDAD 220 q/m<sup>2</sup> UDS x CAJA 200 UDS x BOLSA 10

ACOLCHADO



\* Complemento Camiseta TIGER (página 43).

## SERVILLETA MENU

- Servilleta de tela para hostelería.
- Confeccionada en tejido de raso grueso, tupido y absorbente, con perchado por ambas caras y acabado en tacto sedoso.
- Contorno con dobladillo decorativo que aumenta su durabilidad.
- Métodos idóneos de marcaje: serigrafía, sublimación sobre color blanco, vinilo, transfer, bordados, cosidos.
- Ideal para suministros de hostelería y uso en restaurantes.



\* Complemento Mantel desechable grande HOSTEX (página 319).

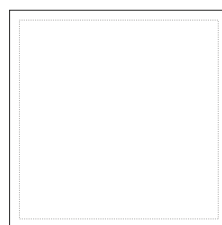

	☉ ÚNICA
TALLAS	ÚNICA
LARGO	43
ANCHO	43

SUBLIMACION POLIESTER 100% DENSIDAD 280 q/m<sup>2</sup> UDS x CAJA 100 UDS x BOLSA 10





\* Complemento Mantel MUFFIN (página 316).

## SERVILLETA ICECREAM

- Servilleta de tela para hostelería.
- Confeccionada en tejido 100% poliéster raso con acabado brillante, resistente, absorbente y duradero.
- Contorno con dobladillo decorativo que aumenta su durabilidad.
- Métodos idóneos de marcaje: sublimación, serigrafía, transfer, bordados, cosidos.
- Ideal para suministros de hostelería y uso en restaurantes.

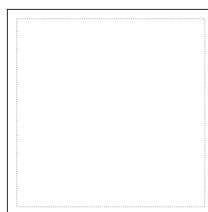

	ÚNICA
TALLAS	ÚNICA
LARGO	46
ANCHO	46



## MANTEL DINNER

- Mantel cuadrado de tela para hostelería.
- Confeccionado en tejido de raso grueso, tupido y absorbente, con perchado por ambas caras y acabado en tacto sedoso.
- Contorno con dobladillo decorativo que aumenta su durabilidad.
- Métodos idóneos de marcaje: serigrafía, sublimación sobre color blanco, transfer, bordados, cosidos.
- Ideal para su uso en restaurantes, catering y eventos.

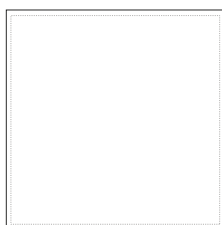

	ÚNICA
TALLAS	ÚNICA
LARGO	142
ANCHO	142



\* Complemento Servilleta MENU (página 314).

## MANTEL BRUNCH

- Mantel redondo de tela para hostelería.
- Confeccionado en tejido de raso grueso, tupido y absorbente, con perchado por ambas caras y acabado en tacto sedoso.
- Contorno con dobladillo decorativo que aumenta su durabilidad.
- Métodos idóneos de marcaje: serigrafía, sublimación sobre color blanco, transfer, bordados, cosidos.
- Ideal para su uso en restaurantes, catering y eventos.

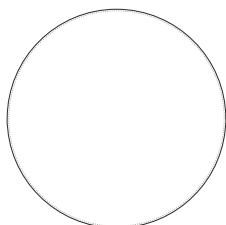

	ÚNICA
TALLAS	ÚNICA
DIAMETRO	148



SUBLIMACION



POLIESTER 100%



DENSIDAD 280 q/m2



UDS x CAJA 50



UDS x BOLSA 1



\* Complemento Servilleta MENU (página 314).



\* Complemento Servilleta ICECREAM (página 315).

## MANTEL MUFFIN

- Mantel cuadrado grande de tela.
- Confeccionado en tejido 100% poliéster raso con acabado brillante, resistente, absorbente y duradero.
- Contorno con dobladillo decorativo que aumenta su durabilidad.
- Métodos idóneos de marcaje: sublimación, serigrafía, transfer, bordados, cosidos.
- Ideal para suministros de hostelería y uso en restaurantes.

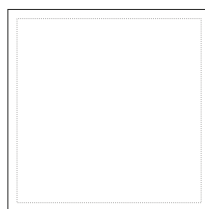

	ÚNICA
TALLAS	ÚNICA
LARGO	150
ANCHO	150



SUBLIMACION



POLIESTER 100%



DENSIDAD 220 q/m2



UDS x CAJA 40



UDS x BOLSA 1





\* Complemento Servilleta ICECREAM (página 315).

## MANTEL SAUCE

- Mantel cuadrado de tela.
- Confeccionado en tejido 100% poliéster raso con acabado brillante, resistente, absorbente y duradero.
- Contorno con dobladillo decorativo que aumenta su durabilidad.
- Métodos idóneos de marcaje: sublimación, serigrafía, transfer, bordados, cosidos.
- Ideal para suministros de hostelería y uso en restaurantes.

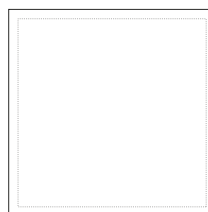

	ÚNICA
TALLAS	ÚNICA
LARGO	98
ANCHO	98



## MANTEL DESECHABLE INDIVIDUAL BREAKFAST

- Mantel individual de tejido no tejido desechable.
- Fabricado en tejido no tejido (TNT) ligero, resistente y repelente.
- Ideal para hostelería, comedores, servicios de catering, etc.



	ÚNICA
TALLAS	ÚNICA
ALTO	30
LARGO	45

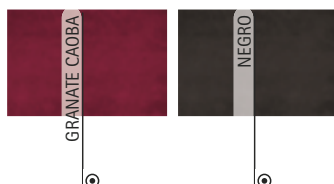

\* Complemento Servilleta MENU (página 314).

# MANTEL BANQUET

- Rollo de mantel continuo de tejido no tejido.
- Fabricado en tejido no tejido (TNT) resistente y repelente.
- Formato de rollo entero para cortarlo a la medida necesaria en cada caso.
- Ideal para hostelería, comedores, servicios de catering, banquetes populares y otros usos.

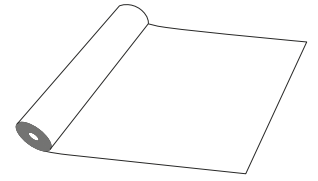

	☉ ÚNICA
TALLAS	ÚNICA
ANCHO	120
LARGO ROLLO (METROS)	100

POLIPROPILENO 100%
 DENSIDAD 60 g/m<sup>2</sup>
 UDS x CAJA 4
 UDS x BOLSA 1



\* Complemento Servilleta MENU (página 314).

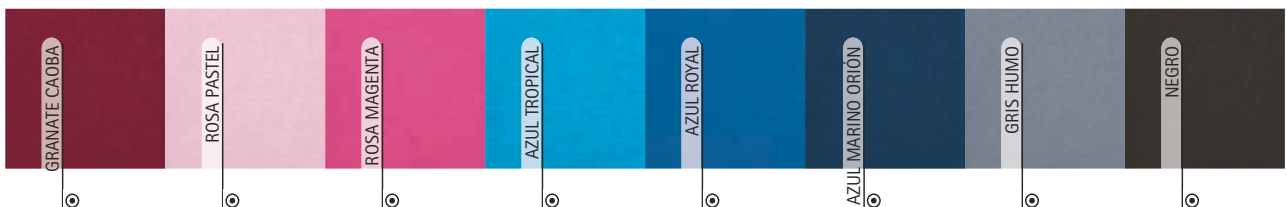
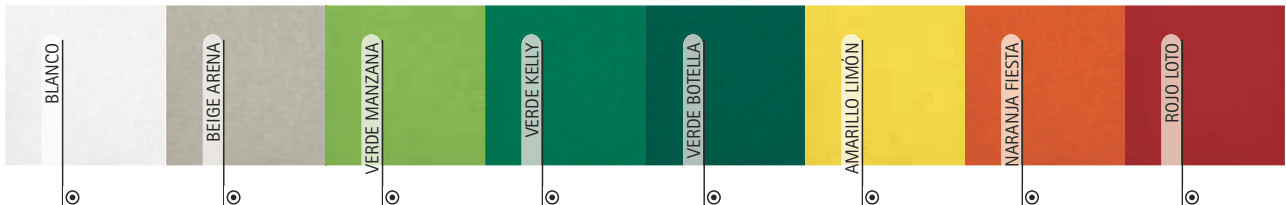

# MANTEL DESECHABLE GRANDE HOSTEX

- Mantel desechable de tejido no tejido, con tamaño grande.
- Fabricado en material no tejido (TNT) resistente y repelente.
- Rollos de 100 unidades precortadas para facilitar su uso.
- Ideal para hostelería, comedores, servicios de catering, etc.

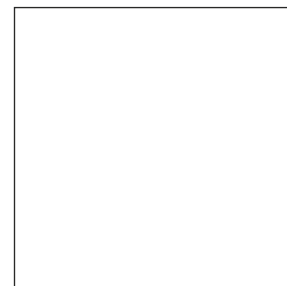

	☉ ÚNICA
TALLAS	ÚNICA
LARGO	120
ANCHO	120

POLIPROPILENO 100%    
 DENSIDAD 60 g/m<sup>2</sup>    
 UDS x CAJA 400    
 UDS x BOLSA 100



\* Complemento Servilleta MENU (página 314).

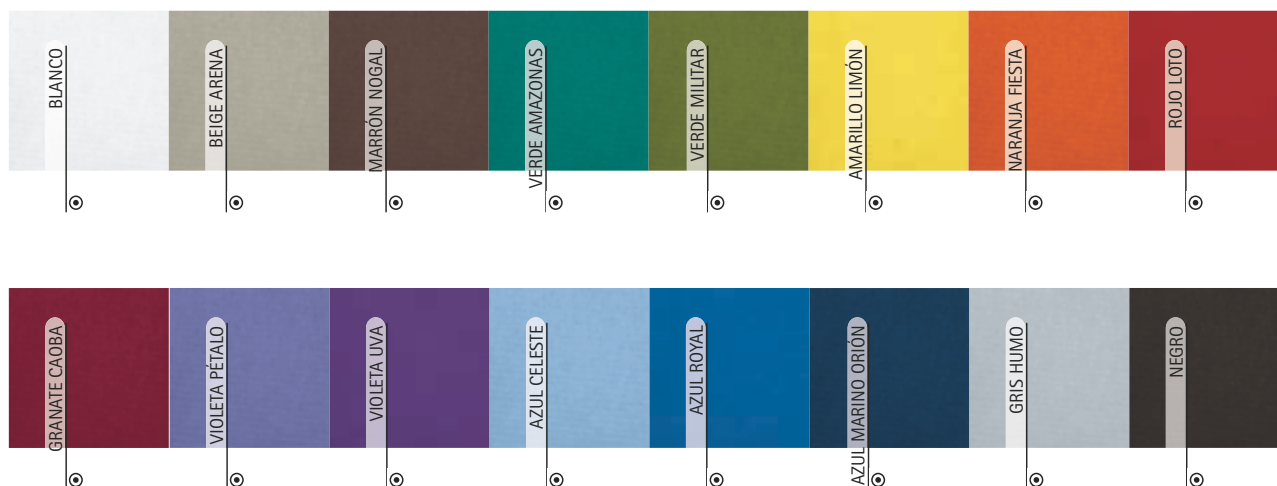

# CAMINO DE MESA DESECHABLE HOSTEX

- Camino de mesa desechable de tejido no tejido.
- Fabricado en tejido no tejido (TNT) resistente y repelente.
- Rollos de 100 unidades precortadas para facilitar su uso.
- Ideal para hostelería, comedores, servicios de catering, etc.



	<input checked="" type="radio"/> ÚNICA
TALLAS	ÚNICA
LARGO	120
ANCHO	40

POLIPROPILENO 100%
 DENSIDAD 60 g/m<sup>2</sup>
 UDS x CAJA 900
 UDS x BOLSA 100

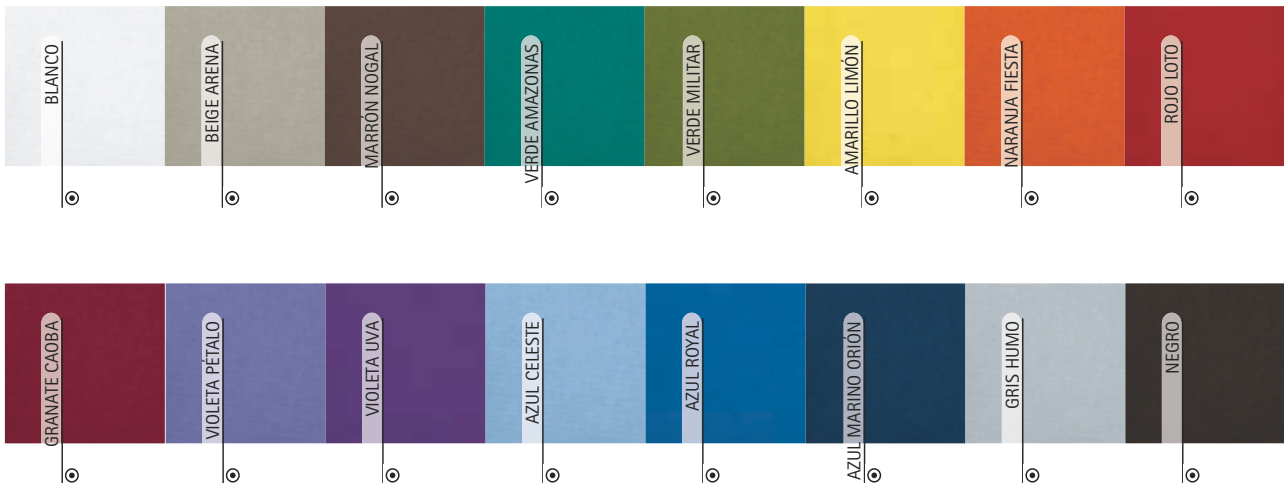



# MANTEL DESECHABLE INDIVIDUAL **HOSTEX**

- Mantel individual de tejido no tejido desechable.
- Fabricado en tejido no tejido (TNT) resistente y repelente.
- Ideal para hostelería, comedores, servicios de catering, etc.



	☉ ÚNICA
TALLAS	ÚNICA
LARGO	50
ANCHO	35

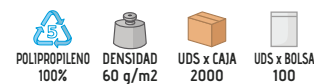

\* Complemento Servilleta MENU (página 314).

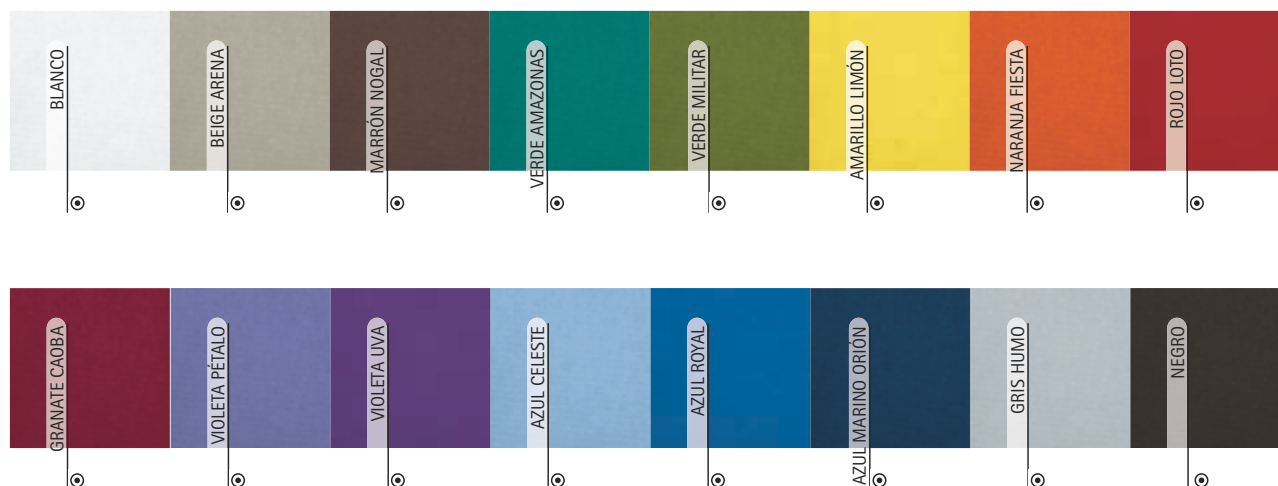

## FUNDA DE SILLA **THRONE**

- Funda para silla.
- Confeccionada en tejido de punto liso elástico flexible y resistente.
- Costuras interiores sobrehiladas que aumentan su durabilidad.
- Bajo con dobladillo y cuatro bolsillos interiores reforzados para sujetar a las patas.
- Métodos idóneos de marcaje: serigrafía, vinilo, transfer.
- Ideal para restaurantes, ceremonias, banquetes, eventos, etc.



	☉ ÚNICA
TALLAS	ÚNICA
LARGO	89
ANCHO	38



## LAZO SILLA **WEDDING**

- Cinta para hacer lazo en sillas de celebraciones.
- Confeccionada en tejido de raso con tacto suave y agradable.
- Métodos idóneos de marcaje: serigrafía, transfer, vinilo.
- Ideal para banquetes, bodas, celebraciones, hoteles y eventos que requieran decoración especial.

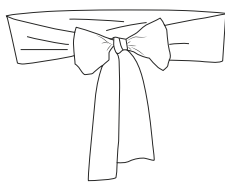

	☉ ÚNICA
TALLAS	ÚNICA
LARGO	10
ANCHO	236

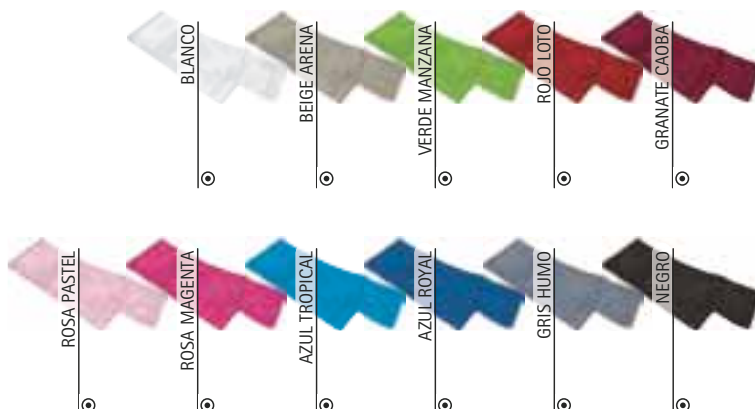
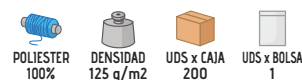

\* Complemento Funda de silla THRONE (página 322).

# PETO FIESTAS PREGON

- Pantalón con peto y tirantes.
- Confeccionado en tejido sarga mezcla algodón con poliéster resistente y duradero.
- Peto delantero con tirantes regulables mediante enganches con abertura a presión para un mejor ajuste.
- Pantalón inferior con bragueta y tapeta, cierre de botón en el lateral izquierdo y cintura con goma elástica en la mitad trasera para facilitar su colocación y proporcionar un mejor ajuste.
- Dos amplios bolsillos frontales en las caderas, un bolsillo trasero derecho tipo parche y un amplio bolsillo central con cremallera en la parte superior para tener todo accesible y resaltar el marcaje.
- Métodos idóneos de marcaje: serigrafía, vinilo, transfer, bordados, cosidos.
- Ideal para fiestas populares y como ropa laboral.

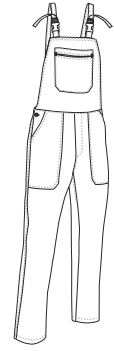

	NIÑO				ADULTO					GRANDE
TALLAS	3	4/5	6/8	10/12	S	M	L	XL	XXL	3XL
LARGO PIERNA	58	69	80	91	102	105	108	111	114	117
EQUIVALENCIA TALLAS	25-26-27	28-29-30	31-32-33	34-35-36	37-38-39	40-41-42	43-44-45	46-47-48	49-50-51	52-53-54

POLIESTER 65%
 ALGODÓN 35%
 DENSIDAD 210 g/m<sup>2</sup>
 UDS x CAJA 20
 UDS x BOLSA 1



\* Complemento niño Camiseta COMIC (página 29). \* Complemento mujer Camiseta PARIS (página 49). \* Complemento hombre Camiseta RACING (página 27).



## PANTALÓN CHINO FERIA

- Pantalón chino sencillo.
- Confeccionado en tejido sarga mezcla algodón con poliéster que aporta durabilidad y resistencia.
- Cierre de botón, cremallera y tapeta, cintura con trabillas que permiten la colocación del cinturón para un mejor ajuste y mayor comodidad.
- Dos bolsillos oblicuos en las caderas y uno trasero derecho tipo ojal con cierre botón, para tener todo accesible y disponible.
- Costuras principales dobles y puntos de mayor tracción reforzados con presillas de seguridad que aportan durabilidad y resistencia.
- Métodos idóneos de marcaje: serigrafía, transfer, vinilo, bordados, cosidos.
- Ideal como ropa para fiestas populares y también como ropa laboral.

		NIÑO					
TALLAS		4	6	8	10	12	14
LARGO		56.5	65.5	73	80.5	88	95.5
EQUIVALENCIA TALLAS		28-29-30	31-32-33	31-32-33	34-35-36	34-35-36	36-37

		ADULTO						
TALLAS		38	40	42	44	46	48	50
LARGO		98	100	102	104	106	108	110
EQUIVALENCIA TALLAS		S	M	L	XL	XXL	3XL	4XL

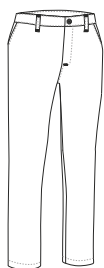

\* Complemento Camiseta WAVE (página 30).



## PANTALÓN CHINO MUJER PASACALLES

- Pantalón chino para mujer.
- Confeccionado en tejido sarga mezcla algodón con poliéster que aporta durabilidad y resistencia.
- Cierre de botón, de derecha a izquierda, cremallera con tapeta y cintura con trabillas que permiten la colocación del cinturón para un mejor ajuste y mayor comodidad.
- Dos bolsillos en caderas y uno trasero derecho tipo ojal con cierre de botón para tener todo accesible.
- Costuras principales reforzadas y puntos de mayor tracción reforzados con presillas de seguridad que aportan durabilidad y resistencia.
- Métodos idóneos de marcaje: serigrafía, vinilo, transfer, bordados, cosidos.
- Ideal como vestimenta de fiestas populares y también como ropa laboral.

		MUJER						
TALLAS		34	36	38	40	42	44	46
LARGO		104	105	106	107	108	109	110



\* Complemento Pañuelo triangular CACHIRULO (página 328) Camiseta PARIS (página 49).

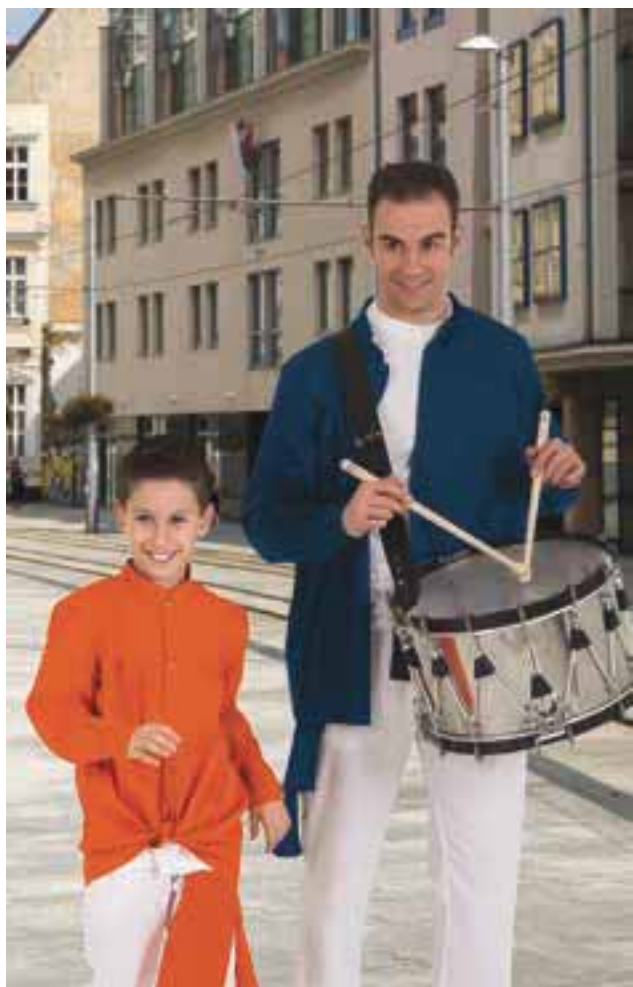

\* Complemento Fajin VERBENA (página 329) Pantalón chino FERIA (página 324). \*  
Complemento mujer Pantalón chino mujer PASACALLES (página 324).

## BLUSÓN DE FIESTAS CHARANGA

- Blusón de manga larga para fiestas populares.
- Confeccionado en tejido de popelín mezcla algodón con poliéster resistente y duradero.
- Cuello redondo elevado y cierre frontal con botones, incluyendo espacio en la parte inferior para el cierre opcional con nudo.
- Canesú con fruncido en la parte superior para una mayor holgura y comodidad.
- Manga larga con puño abotonado para un mejor ajuste.
- Métodos idóneos de marcaje: serigrafía, vinilo, transfer, bordados, cosidos.
- Ideal como textil promocional, ropa para fiestas populares y vestir peñas o charangas.

	NIÑO				ADULTO					GRANDE
TALLAS	3	4/5	6/8	10/12	S	M	L	XL	XXL	3XL
LARGO	54	59	64	69	73	76	79	82	85	88
ANCHO	46.5	50.5	54.5	58.5	64	67	70	73	76	79



## PAÑUELO TRIANGULAR GALA

- Pañuelo triangular.
- Confeccionado en tejido de popelín mezcla algodón con poliéster resistente y duradero.
- Costura en todo el contorno con dobladillo de 6 mm que aumenta su resistencia.
- Métodos idóneos de marcaje: serigrafía, transfer, vinilo, bordados, cosidos.
- Ideal para fiestas populares y vestir peñas o charangas.

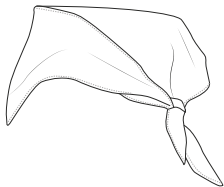

	NIÑO	ADULTO
TALLAS	niño	adulto
ANCHO	80	100
LARGO1	57	70
LARGO2	57	70

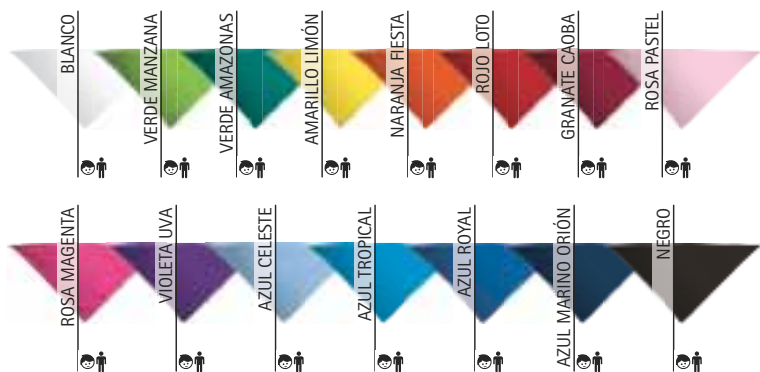

\* Complemento Camiseta RACING (página 27).

## PAÑUELO CUADRADO FIESTA

- Pañuelo cuadrado.
- Confeccionado en tejido de tafetán brillante, ligero, resistente y duradero.
- Costura en todo el contorno con dobladillo de 3 mm que aumenta su resistencia.
- Métodos idóneos de marcaje: serigrafía, transfer, vinilo.
- Ideal para fiestas populares y vestir peñas o charangas.

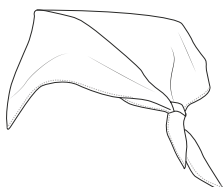

	ADULTO
TALLAS	adulto
ALTO	52
ANCHO	52

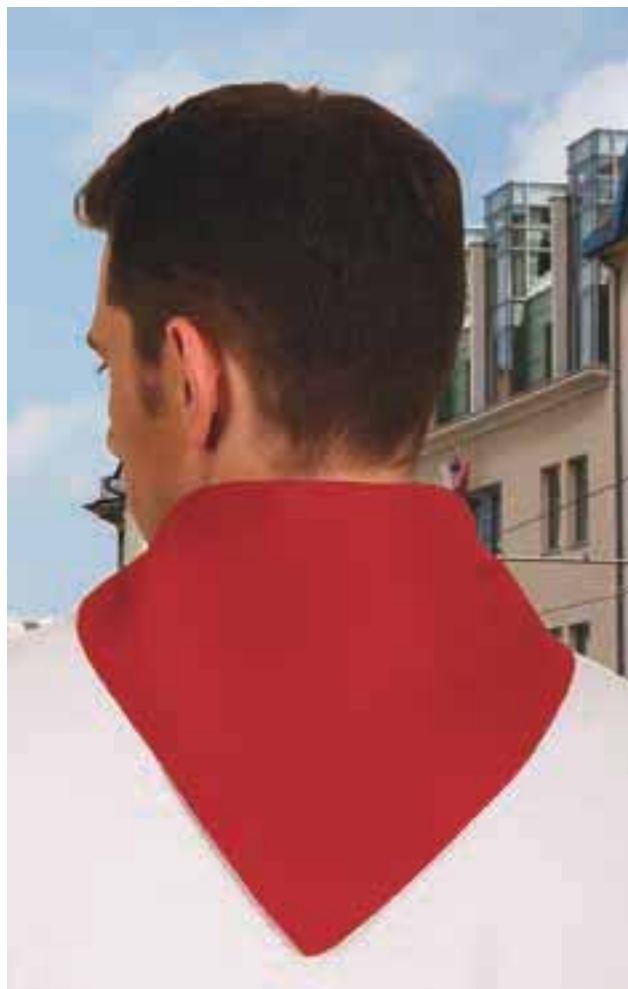
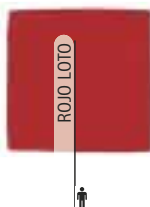
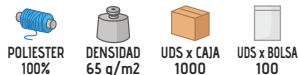

\* Complemento Camiseta MATRIX (página 32).



\* Complemento hombre Camiseta RACING (página 27). \* Complemento mujer Camiseta TIFFANY (página 49).

## PAÑUELO CUADRADO BANDANA

- Pañuelo cuadrado.
- Confeccionado en tejido de popelín mezcla algodón con poliéster resistente y duradero.
- Costura en todo el contorno con dobladillo de 6 mm que aumenta su resistencia.
- Métodos idóneos de marcaje: serigrafía, transfer, vinilo, bordados, cosidos.
- Ideal para fiestas populares y vestir peñas o charangas.

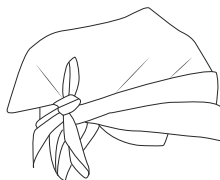

	ADULTO
TALLAS	adulto
ALTO	54
ANCHO	54





\* Complemento mujer Camiseta BELICE (página 52). \* Complemento hombre Camiseta MATRIX (página 32). \* Complemento niño Camiseta COMIC (página 29).

## PAÑUELO TRIANGULAR FIESTA

- Pañuelo triangular.
- Confeccionado en tejido de tafetán brillante, ligero, resistente y duradero.
- Costura en todo el contorno con dobladillo de 3 mm que aumenta su resistencia.
- Métodos idóneos de marcaje: serigrafía, transfer, vinilo, sublimación sobre color blanco.
- Ideal para fiestas populares y vestir peñas o charangas.

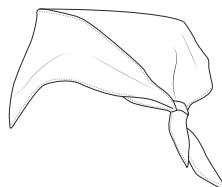

	NIÑO	ADULTO
TALLAS	niño	adulto
ANCHO	80	100
LARGO1	57	70
LARGO2	57	70

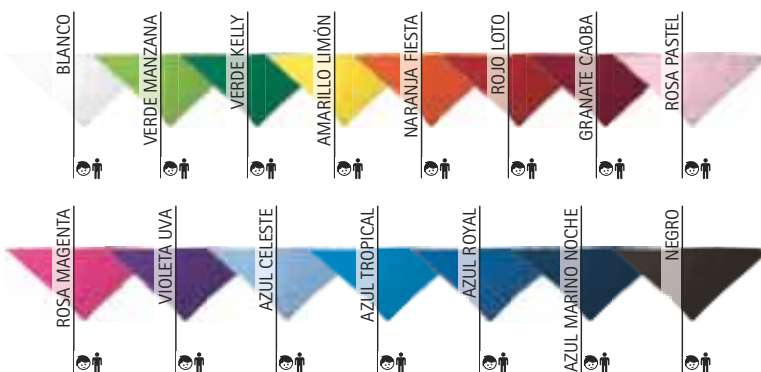

## PAÑUELO CUADRADO HIERBAS

- Pañuelo cuadrado.
- Confeccionado en tejido suave y confortable, con hilo tintado.
- Diseño tradicional a cuadros con rayas azules y blancos.
- Costura en todo el contorno con dobladillo de 3 mm que aumenta su resistencia.
- Métodos idóneos de marcaje: serigrafía, transfer, vinilo, bordados, cosidos.
- Ideal para fiestas populares.

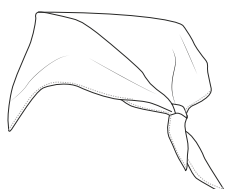

	NIÑO	ADULTO
TALLAS	niño	adulto
ALTO	50	63
ANCHO	50	63

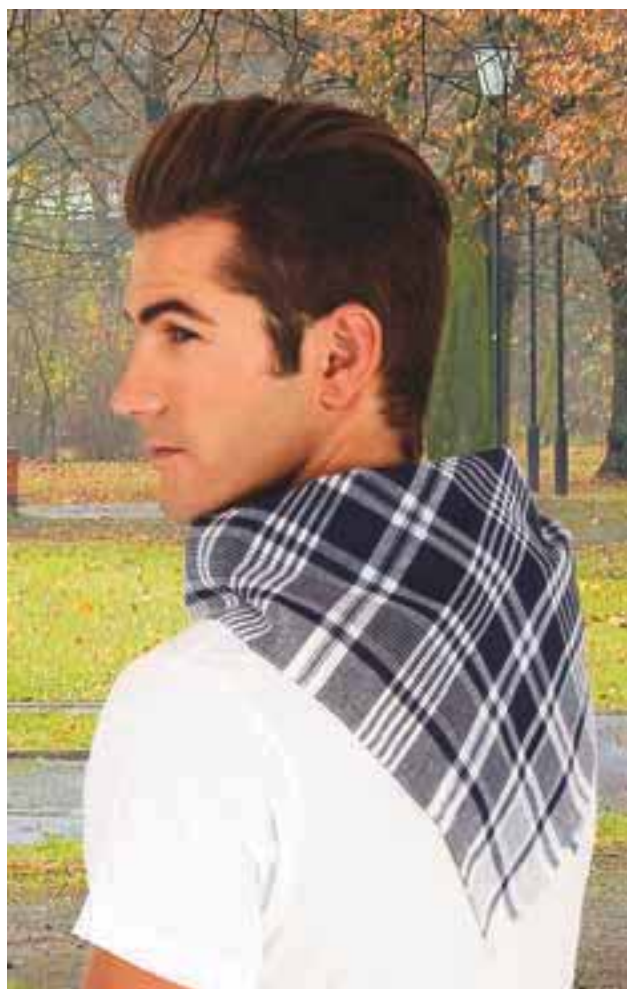

\* Complemento Camiseta COOL (página 34).

## PAÑUELO ROCIERO

- Pañuelo cuadrado rociero.
- Confeccionado en tejido con hilo tintado 100% poliéster resistente y duradero.
- Diseño tradicional a cuadros con rayas negras y blancos.
- Costura en todo el contorno con dobladillo de 3 mm y presillas de seguridad en las esquinas que aumentan su resistencia.
- Métodos idóneos de marcaje: serigrafía, transfer, vinilo, bordados, cosidos.
- Ideal para fiestas populares y vestimenta tradicional.

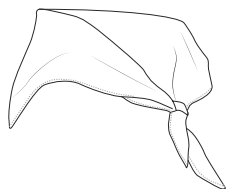

	ADULTO	GRANDE
TALLAS	adulto	grande
ALTO	63	92
ANCHO	63	92

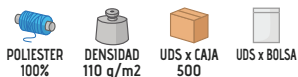

New

\* Complemento Camisa M/L PRESIDENT (página 147).



## PAÑUELO TRIANGULAR CACHIRULO

- Pañuelo cachirulo triangular.
- Confeccionado en tejido con hilo tintado ligero y resistente.
- Diseño tradicional a cuadros rojo y negro.
- Costura en todo el contorno con dobladillo de 6 mm que aumenta su resistencia.
- Métodos idóneos de marcaje: serigrafía, transfer, vinilo, bordados, cosidos.
- Ideal para fiestas populares.

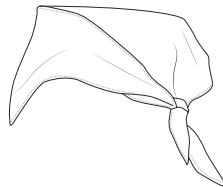

	NIÑO	ADULTO
TALLAS	niño	adulto
ANCHO	80	100
LARGO1	57	70
LARGO2	57	70

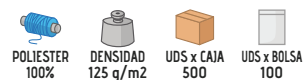

\* Complemento Camiseta TIFFANY (página 49).





## FAJÍN LYRIC

- Fajín rectangular con flecos.
- Confeccionado en tejido de doble hilo con estructura tramada 100% algodón resistente y confortable.
- Forma rectangular con adorno de flecos en los extremos.
- Costura sobrehilada en los laterales para un mejor acabado y mayor resistencia.
- Métodos idóneos de marcaje: serigrafía, transfer, vinilo, bordados, cosidos.
- Ideal para fiestas populares y vestimenta regional tradicional.

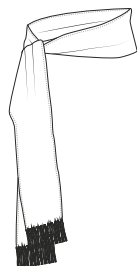

	NIÑO	JUNIOR	ADULTO
TALLAS	niño	junior	adulto
LARGO	12	12	12
ANCHO	140	190	240

ALGODÓN 100%  
 DENSIDAD 270 g/m<sup>2</sup>  
 UDS x CAJA 200  
 UDS x BOLSA 1

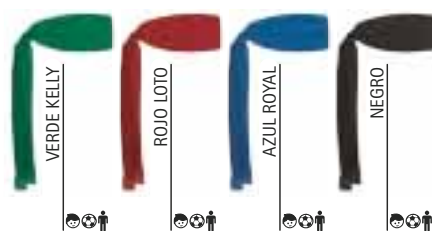

\* Complemento Pantalón chino FERIA (página 324) Camiseta COMIC (página 29).

## FAJÍN VERBENA

- Fajín rectangular.
- Confeccionado en tejido de popelín mezcla algodón con poliéster resistente y duradero.
- Costura en todo el contorno con dobladillo de 6 mm que aumenta su resistencia.
- Métodos idóneos de marcaje: serigrafía, vinilo, transfer, bordados, cosidos.
- Ideal para fiestas populares y vestir peñas o charangas.

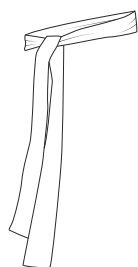

	ÚNICA
TALLAS	única
ALTO	200
ANCHO	13

POLIÉSTER 65%  
 ALGODÓN 35%  
 DENSIDAD 120 g/m<sup>2</sup>  
 UDS x CAJA 300  
 UDS x BOLSA 100

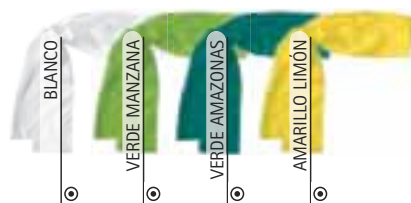

\* Complemento hombre Pantalón chino FERIA (página 324) Camiseta FRESH (página 36). \* Complemento mujer Pantalón chino mujer PASACALLE (página 324) Camiseta TIFFANY (página 49).

# GORRA PROMOTION

- Gorra ligera de 5 paneles.
- Confeccionada en tejido sarga 100% algodón que aporta durabilidad, resistencia y facilita la transpiración.
- Dos orificios respiradores bordados para una mejor ventilación y visera curvada que evita la entrada de los rayos de sol y aporta frescura.
- Banda interior en el contorno que aporta mayor confort.
- Apertura trasera semicircular con lengüeta de ajuste mediante velcro para una mejor sujeción.
- Panel frontal vertical libre de costuras con refuerzo interior movable que facilita los diferentes tipos de marcaje: serigrafía, vinilo, transfer, bordados, cosidos.
- Ideal para regalo personalizado, suvenir, merchandising, regalo promocional, ropa laboral y ropa deportiva.



	NIÑO	ADULTO
TALLAS	NIÑO	ADULTO
CONTORNO	55	60

ALGODÓN 100%   
 DENSIDAD 180 g/m2   
 UDS x CAJA 300   
 UDS x BOLSA 50



\* Complemento niño Camiseta RACING (página 27) Peto deportivo WEMBLEY (página 76). \* Complemento mujer Camiseta AMANDA (página 50). \* Complemento hombre Polo M/C PATROL (página 101).

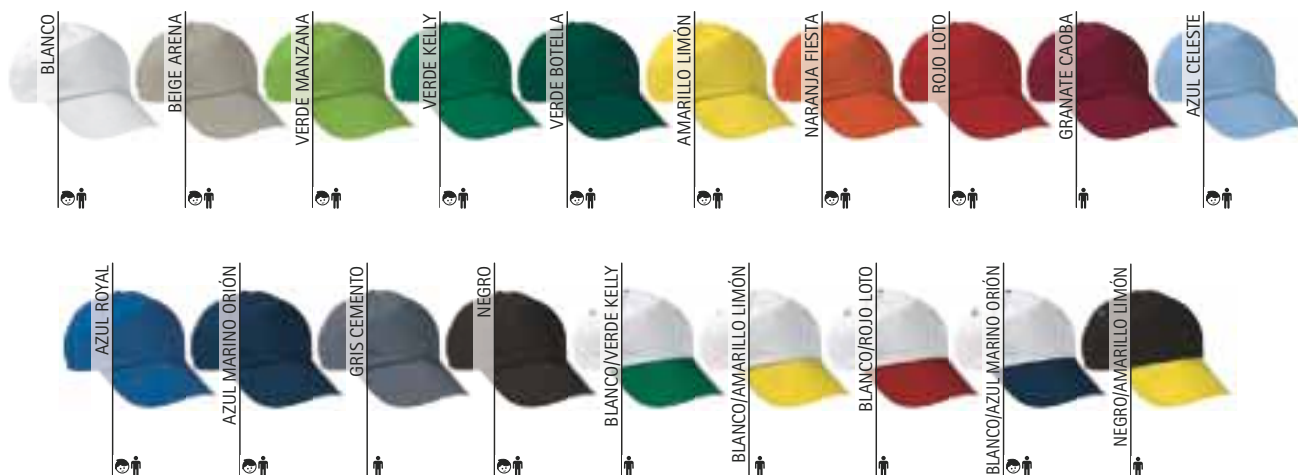

# GORRA ODYSSEY

- Gorra de algodón 5 paneles, premium quality.
- Confeccionada en tejido sarga 100% algodón que aporta durabilidad, resistencia y facilita la transpiración.
- Cuatro orificios respiradores bordados para una mejor ventilación y visera curvada que evita la entrada de los rayos de sol y aporta mayor frescura.
- Refuerzo interior termo-fijado que mantiene su forma, banda interior mullida en el contorno que favorece la absorción del sudor y aporta mayor confort.
- Apertura trasera semicircular con lengüeta de ajuste mediante velcro para una mejor sujeción.
- Panel frontal recto libre de costuras que permite diferentes tipos de marcaje: serigrafía, vinilo, transfer, bordados, cosidos.
- Ideal para regalo promocional, regalo personalizado, suvenir, merchandising y ropa deportiva.



	ADULTO
TALLAS	ADULTO
CONTORNO	60

ALGODÓN 100%	DENSIDAD 210 g/m <sup>2</sup>	UDS x CAJA 200	UDS x BOLSA 50
-----------------	----------------------------------	-------------------	-------------------



\* Complemento Camiseta WAVE (página 30).

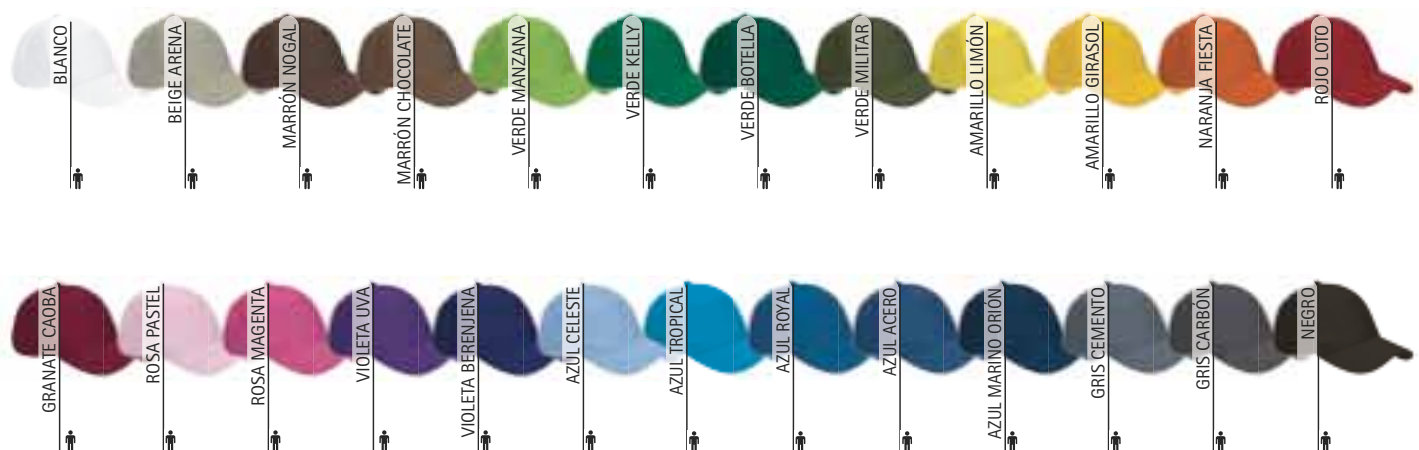

## GORRA COMBI

- Gorra de algodón, con 5 paneles y diseño bicolor.
- Confeccionada en tejido sarga 100% algodón que aporta durabilidad, resistencia y facilita la transpiración.
- Cuatro orificios respiradores bordados para una mejor ventilación y visera curvada que evita la entrada de los rayos de sol y aporta mayor frescura.
- Panel frontal vertical con soporte interior termo-fijado que mantiene su forma, y banda interior en el contorno que aporta mayor confort.
- Apertura trasera semicircular con lengüeta de ajuste mediante velcro para una mejor sujeción.
- Panel frontal vertical libre de costuras que permite diferentes tipos de marcaje: serigrafía, vinilo, transfer, bordados, cosidos.
- Ideal para regalo promocional, regalo personalizado, souvenir, merchandising y ropa deportiva.



	ADULTO
TALLAS	ADULTO
CONTORNO	60

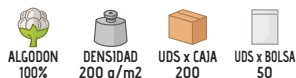

\* Complemento Camiseta CAIMAN (página 39).

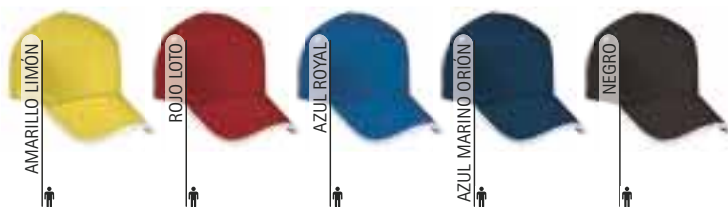

Las prendas que contengan más de un color han de ser lavadas en frío, con mayor cuidado, usando un detergente adecuado. Secar inmediatamente sin tiempo de espera en remojo.



## GORRA FORT

- Gorra de algodón con 5 paneles y diseño bicolor.
- Confeccionada en tejido sarga 100% algodón que aporta durabilidad, resistencia y facilita la transpiración.
- Cuatro orificios respiradores bordados para una mejor ventilación y visera curvada que evita la entrada de los rayos de sol y aporta mayor frescura.
- Panel frontal vertical con soporte interior termo-fijado que mantiene su forma, banda interior en el contorno que aporta mayor confort.
- Apertura trasera semicircular con lengüeta de ajuste mediante velcro para una mejor sujeción.
- Panel frontal vertical libre de costuras que permite diferentes tipos de marcaje: serigrafía, vinilo, transfer, bordados, cosidos.
- Ideal para regalo promocional, regalo personalizado, souvenir, merchandising y ropa deportiva.



	ADULTO
TALLAS	ADULTO
CONTORNO	60

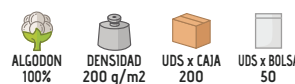

\* Complemento Camiseta EAGLE (página 29).

Las prendas que contengan más de un color han de ser lavadas en frío, con mayor cuidado, usando un detergente adecuado. Secar inmediatamente sin tiempo de espera en remojo.

## GORRA JUNGLE



\* Complemento Camiseta SAIGGON (página 37).

- Gorra de camuflaje con 5 paneles.
- Confeccionada en tejido sarga 100% algodón que aporta durabilidad, resistencia y facilita la transpiración.
- Cuatro orificios respiradores bordados para una mejor ventilación y visera curvada que evita la entrada de los rayos de sol y aporta mayor frescura.
- Banda interior en el contorno que aporta mayor confort.
- Apertura trasera semicircular con lengüeta de ajuste mediante velcro para una mejor sujeción.
- Panel frontal vertical libre de costuras con refuerzo interior movible que facilita los diferentes tipos de marcaje: serigrafía, vinilo, transfer, bordados, cosidos.
- Ideal para regalo promocional, regalo personalizado, suvenir, merchandising, deportes de aventura, ropa deportiva y ropa casual.



	ADULTO
TALLAS	ADULTO
CONTORNO	60



ALGODÓN  
100%



DENSIDAD  
200 q/m<sup>2</sup>



UDS x CAJA  
200



UDS x BOLSA  
50



## GORRA SUMMIT

- Gorra deportiva de 3 paneles.
- Confeccionada en tejido técnico transpirable Bird-Eye que facilita el secado rápido y la eliminación del sudor.
- Visera blanda con interior de espuma que permite su uso debajo de un casco deportivo para evitar el contacto directo con la cabeza y también permite ser guardada en el bolsillo.
- Goma elástica trasera fruncida para un mejor ajuste y sujeción.
- Métodos idóneos de marcaje: serigrafía, transfer, sublimación sobre color blanco.
- Ideal como ropa deportiva y regalo promocional.

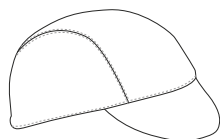

	ADULTO
TALLAS	ADULTO
CONTORNO	60



SEC. RÁPIDO



SUBLIMACION



POLIESTER  
100%



DENSIDAD  
145 q/m<sup>2</sup>



UDS x CAJA  
200



UDS x BOLSA  
10

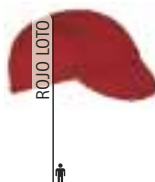

\* Complemento Camiseta trail NEPAL (página 70).

# BANDANA PIRATA DEPORTIVA SPARROW

- Bandana pirata deportiva.
- Confeccionada en tejido técnico transpirable Bird-Eye que facilita el secado rápido y la eliminación del sudor.
- Cinta ancha en todo el perímetro con terminación trasera en pico que permite la sujeción mediante nudo y proporciona un mejor ajuste.
- Costuras interiores sobrehiladas que aumentan su resistencia.
- Se puede usar debajo del casco deportivo para evitar el contacto directo con la cabeza y también permite ser guardado en el bolsillo.
- Métodos idóneos de marcaje: serigrafía, transfer, sublimación sobre color blanco.
- Ideal para ciclismo, running, uso deportivo y actividades en la naturaleza.

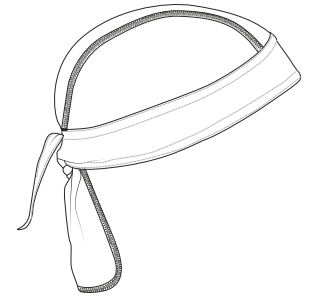

	ADULTO
TALLAS	ADULTO
ALTO	60
CONTORNO	17.5

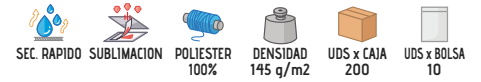

\* Complemento Maillot ciclismo GIRO (página 96).

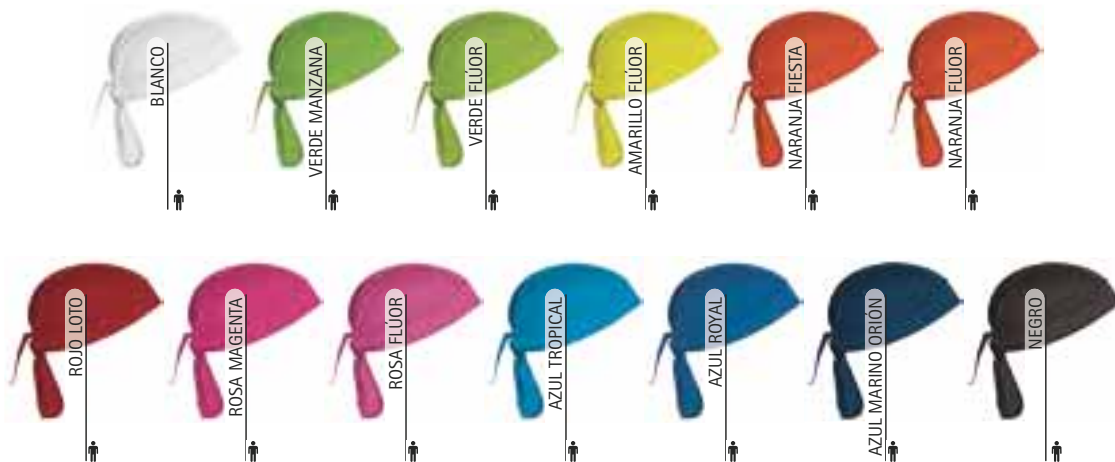

# GORRA TORONTO

- Gorra tipo béisbol de 6 paneles.
- Confeccionada en tejido sarga gruesa 100% algodón aterciopelado de tacto suave que aporta durabilidad, resistencia y facilita la transpiración.
- Seis orificios respiradores bordados para una mejor ventilación y visera curvada que evita la entrada de los rayos de sol y aporta mayor frescura.
- Panel frontal curvado con costura central y refuerzo interior termo-fijado que mantiene su forma, banda interior en el contorno que aporta mayor confort.
- Apertura trasera semicircular con lengüeta de ajuste mediante velcro para una mejor sujeción.
- Métodos idóneos de marcaje: bordados, cosidos.
- Ideal para regalo promocional, souvenir, merchandising, ropa laboral y ropa deportiva.

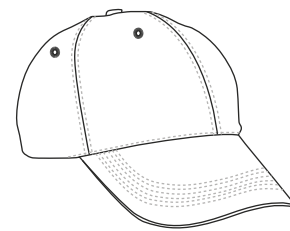

	NIÑO	ADULTO
TALLAS	NIÑO	ADULTO
CONTORNO	55	60

ALGODÓN 100%	DENSIDAD 270 q/m2	UDS x CAJA 200	UDS x BOLSA 50
-----------------	----------------------	-------------------	-------------------



\* Complemento mujer Camiseta PARIS (página 49). \* Complemento hombre Camiseta WAVE (página 30).

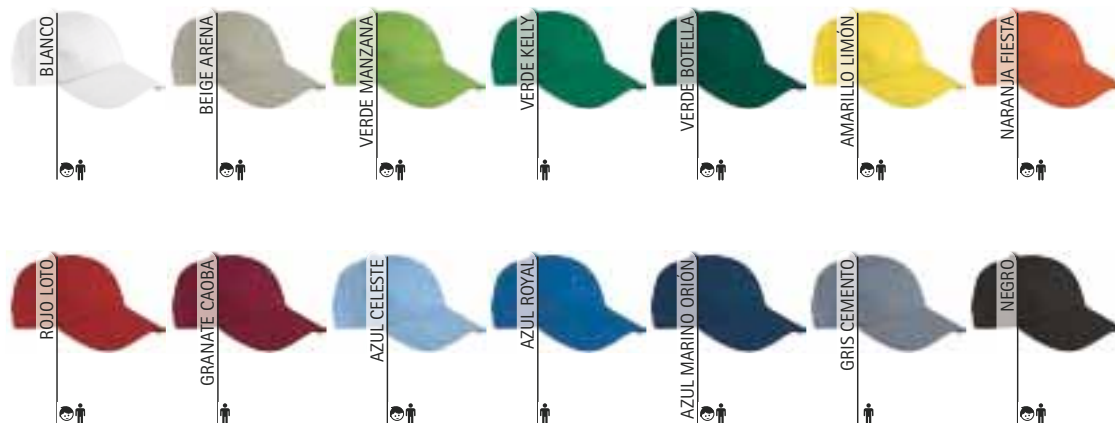

# GORRA NANTES

- Gorra de colores flúor con 5 paneles.
- Confeccionada en tejido sarga mezcla algodón y poliéster que aporta durabilidad, resistencia y facilita la transpiración.
- Seis orificios respiradores bordados para una mejor ventilación y visera curvada que evita la entrada de los rayos de sol y aporta mayor frescura.
- Refuerzo interior termo-fijado que mantiene su forma, banda interior mullida en el contorno que favorece la absorción del sudor y aporta mayor confort.
- Apertura trasera semicircular con lengüeta de ajuste mediante velcro para una mejor sujeción.
- Panel frontal recto libre de costuras que permite diferentes tipos de marcaje: serigrafía, vinilo, transfer, bordados, cosidos.
- Ideal como ropa deportiva, ropa laboral y textil promocional.



	☉ ÚNICA
TALLAS	ÚNICA
CONTORNO	59

POLIESTER 50%   
 ALGODON 50%   
 DENSIDAD 250 q/m2   
 UDS x CAJA 200   
 UDS x BOLSA 1

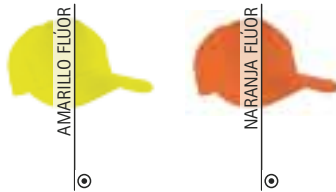

New

\* Complemento Camiseta A.V. M/C STRAHAN (página 256).



# GORRA SANDWICH

- Gorra tipo béisbol de 6 paneles con diseño bicolor.
- Confeccionada en tejido sarga gruesa, 100% algodón aterciopelado de tacto suave, que aporta durabilidad, resistencia y facilita la transpiración.
- Seis orificios respiradores bordados para una mejor ventilación, visera curvada, tipo sándwich, que evita la entrada de los rayos de sol y aporta mayor frescura, y banda interior en el contorno que aporta mayor confort.
- Zona frontal curvada con costura central y refuerzo interior termo-fijado que mantiene su forma.
- Apertura trasera semicircular con lengüeta de ajuste mediante velcro para una mejor sujeción.
- Métodos idóneos de marcaje: bordados, cosidos.
- Ideal para regalo promocional, regalo personalizado, souvenir, merchandising y como ropa deportiva.

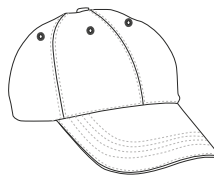

	ADULTO
TALLAS	ADULTO
CONTORNO	60

ALGODON 100%   
 DENSIDAD 270 q/m2   
 UDS x CAJA 200   
 UDS x BOLSA 50

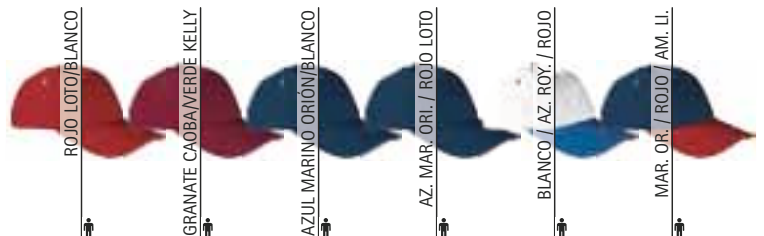

\* Complemento Camiseta WAVE (página 30).



# GORRA MINNEAPOLIS

- Gorra de algodón 6 paneles, premium quality.
- Confeccionada en tejido sarga gruesa 100% algodón aterciopelado de tacto suave, que aporta durabilidad, resistencia y facilita la transpiración.
- Seis orificios respiradores bordados para una mejor ventilación, visera curvada, que evita la entrada de los rayos de sol y aporta mayor frescura.
- Zona frontal curvada con costura central y refuerzo interior termo-fijado que mantiene su forma, banda interior mullida en el contorno que favorece la absorción del sudor y aporta mayor confort.
- Apertura trasera semicircular con lengüeta de ajuste mediante velcro para una mejor sujeción.
- Métodos idóneos de marcateje: bordados, cosidos.
- Ideal para regalo promocional, regalo personalizado, souvenir, merchandising y ropa deportiva.

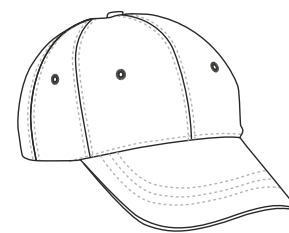

	ADULTO
TALLAS	ADULTO
CONTRONO	60

ALGODÓN 100%	DENSIDAD 300 g/m <sup>2</sup>	UDS x CAJA 200	UDS x BOLSA 50
-----------------	----------------------------------	-------------------	-------------------





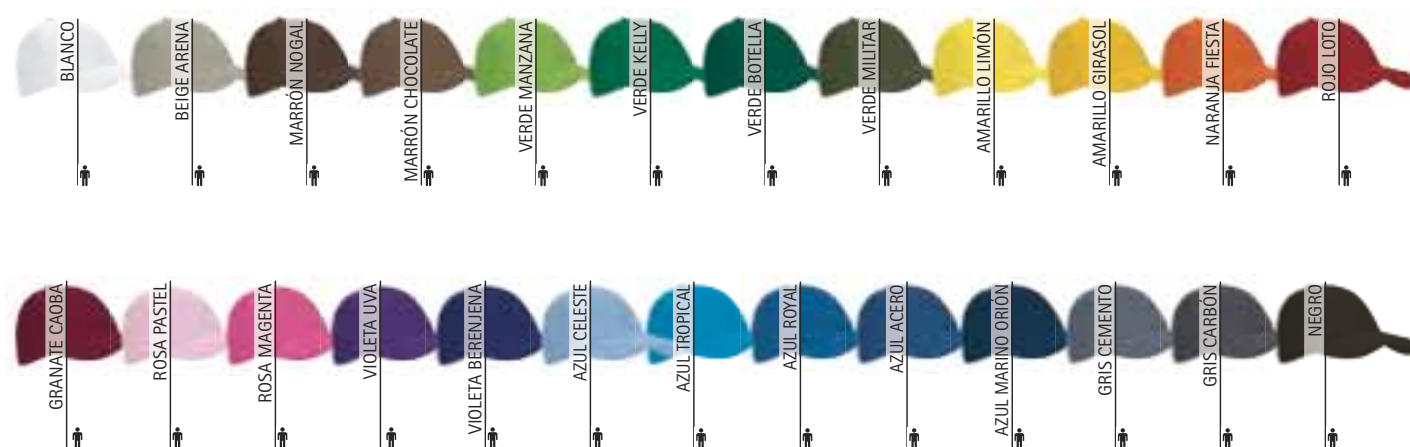

\* Complemento Camiseta BRET (página 31).



## GORRA TUXTON

- Gorra de 6 paneles con diseño bicolor.
- Confeccionada en tejido sarga gruesa, 100% algodón aterciopelado de tacto suave, que aporta durabilidad, resistencia y facilita la transpiración.
- Seis orificios respiradores bordados para una mejor ventilación, visera curvada, que evita la entrada de los rayos de sol y aporta mayor frescura, banda interior en el contorno que aporta mayor confort.
- Zona frontal curvada con costura central y refuerzo interior termo-fijado que mantiene su forma.
- Apertura trasera semicircular con lengüeta de ajuste mediante velcro para una mejor sujeción.
- Métodos idóneos de marcaje: bordados, cosidos.
- Ideal para regalo promocional, souvenir, merchandising y como ropa deportiva.

 ALGODON 100%	 DENSIDAD 270 q/m <sup>2</sup>	 UDS x CAJA 200	 UDS x BOLSÁ 50
--	---	--	--

	 ADULTO
TALLAS	ADULTO
CONTORNO	60

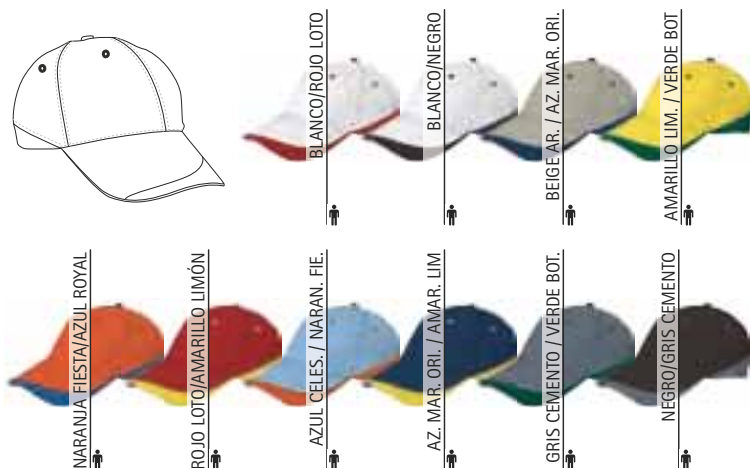

\* Complemento Camiseta PARIS (página 49).

Las prendas que contengan más de un color han de ser lavadas en frío, con mayor cuidado, usando un detergente adecuado. Secar inmediatamente sin tiempo de espera en remojo.

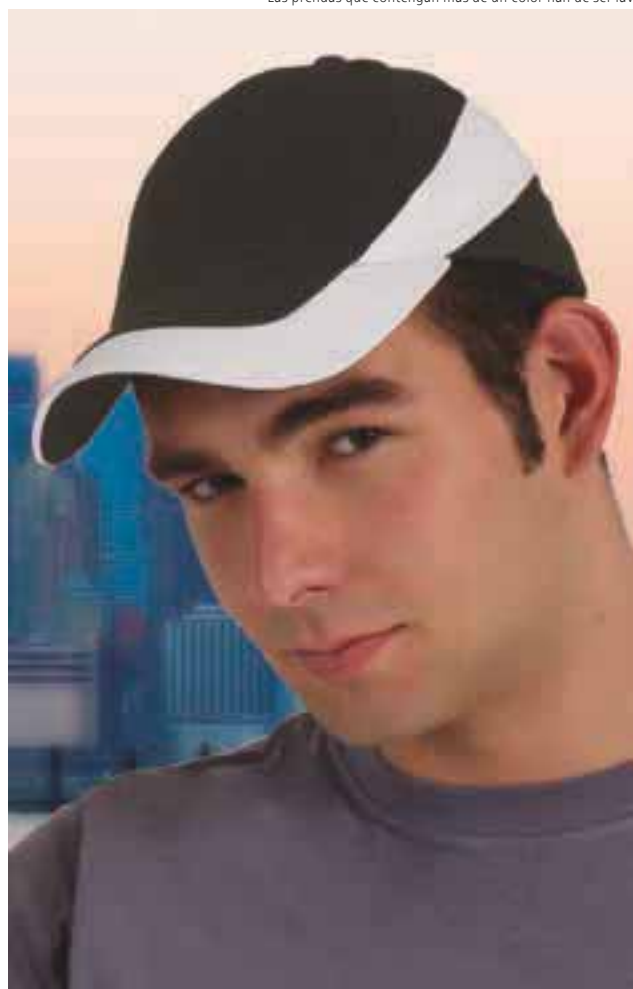





## GORRA DURAN

- Gorra tipo béisbol con diseño bicolor.
- Confeccionada en tejido sarga gruesa 100% algodón aterciopelado de tacto suave que aporta durabilidad, resistencia y facilita la transpiración.
- Visera curvada (con colores combinados a contraste que continúan hasta la corona trasera) que evita la entrada de los rayos de sol y aporta mayor frescura.
- Zona frontal curvada con costura central y refuerzo interior termo-fijado que mantiene su forma, banda interior en el contorno que aporta mayor confort.
- Apertura trasera semicircular con lengüeta de ajuste mediante velcro para una mejor sujeción.
- Métodos idóneos de marcaje: bordados, cosidos.
- Ideal para regalo promocional, regalo personalizado, souvenir, merchandising y ropa deportiva.



	 ADULTO
TALLAS	ADULTO
CONTORNO	60

 ALGODON 100%	 DENSIDAD 270 q/m <sup>2</sup>	 UDS x CAJA 200	 UDS x BOLSÁ 50
--	---	--	--

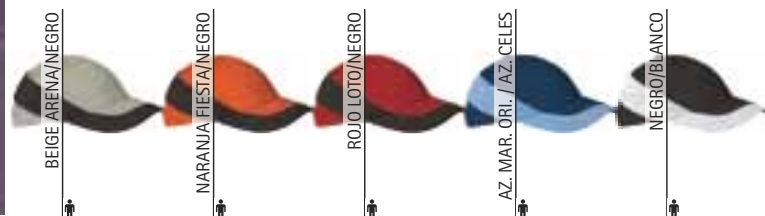

\* Complemento Camiseta RACING (página 27).

Las prendas que contengan más de un color han de ser lavadas en frío, con mayor cuidado, usando un detergente adecuado. Secar inmediatamente sin tiempo de espera en remojo.



## GORRA SEATTLE

- Gorra de 6 paneles con diseño bicolor.
- Confeccionada en tejido sarga gruesa 100% algodón aterciopelado de tacto suave que aporta durabilidad, resistencia y facilita la transpiración.
- Seis orificios respiradores bordados para una mejor ventilación, visera curvada, que evita la entrada de los rayos de sol y aporta mayor frescura, banda interior en el contorno que aporta mayor confort.
- Zona frontal curvada con costura central y refuerzo interior termo-fijado que mantiene su forma.
- Apertura trasera semicircular con lengüeta de ajuste mediante velcro para una mejor sujeción.
- Métodos idóneos de marcaje: bordados, cosidos.
- Ideal para regalo promocional, regalo personalizado, souvenir, merchandising y como ropa deportiva.



	ADULTO
TALLAS	ADULTO
CONTORNO	60

ALGODÓN 100%	DENSIDAD 270 q/m <sup>2</sup>	UDS x CAJA 200	UDS x BOLSA 50
--------------	-------------------------------	----------------	----------------

AZ. MAR. ORI. / BEIGE AR.

AZ. MAR. ORI. / ROJO LOTO

\* Complemento Camiseta PARIS (página 49).

Las prendas que contengan más de un color han de ser lavadas en frío, con mayor cuidado, usando un detergente adecuado. Secar inmediatamente sin tiempo de espera en remojo.

## GORRA TEXAS

- Gorra vaquera, tipo béisbol, con 6 paneles.
- Confeccionada en tejido denim 100% algodón que aporta durabilidad, resistencia y facilita la transpiración.
- Seis orificios respiradores bordados para una mejor ventilación, visera curvada, que evita la entrada de los rayos de sol y aporta mayor frescura, banda interior en el contorno que aporta mayor confort.
- Zona frontal curvada con costura central y refuerzo interior termo-fijado que mantiene su forma.
- Apertura trasera semicircular con lengüeta de ajuste mediante velcro para una mejor sujeción.
- Métodos idóneos de marcaje: bordados, cosidos.
- Ideal para regalo promocional, regalo personalizado, souvenir, merchandising y ropa casual.



	ADULTO
TALLAS	ADULTO
CONTORNO	60

ALGODÓN 100%	DENSIDAD 270 q/m <sup>2</sup>	UDS x CAJA 200	UDS x BOLSA 50
--------------	-------------------------------	----------------	----------------

AZUL DENIM



\* Complemento Polo M/C PATROL (página 101).

# GORRA MEXICO

- Gorra tipo béisbol con 6 paneles.
- Confeccionada en tejido pana tundida, 100% algodón de tacto suave, que aporta durabilidad, resistencia y facilita la transpiración.
- Seis orificios respiradores bordados para una mejor ventilación, visera curvada, que evita la entrada de los rayos de sol y aporta mayor frescura.
- Zona frontal curvada con costura central y refuerzo interior termo-fijado que mantiene su forma.
- Apertura trasera semicircular con lengüeta de ajuste mediante velcro para una mejor sujeción.
- Métodos idóneos de marcaje: bordados, cosidos.
- Ideal para regalo promocional, regalo personalizado, suvenir, merchandising y ropa casual.

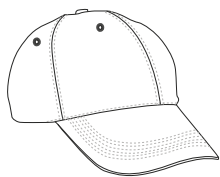

	ADULTO
TALLAS	ADULTO
CONTORNO	60

ALGODON 100%
 DENSIDAD 250 q/m<sup>2</sup>
 UDS x CAJA 200
 UDS x BOLSA 50

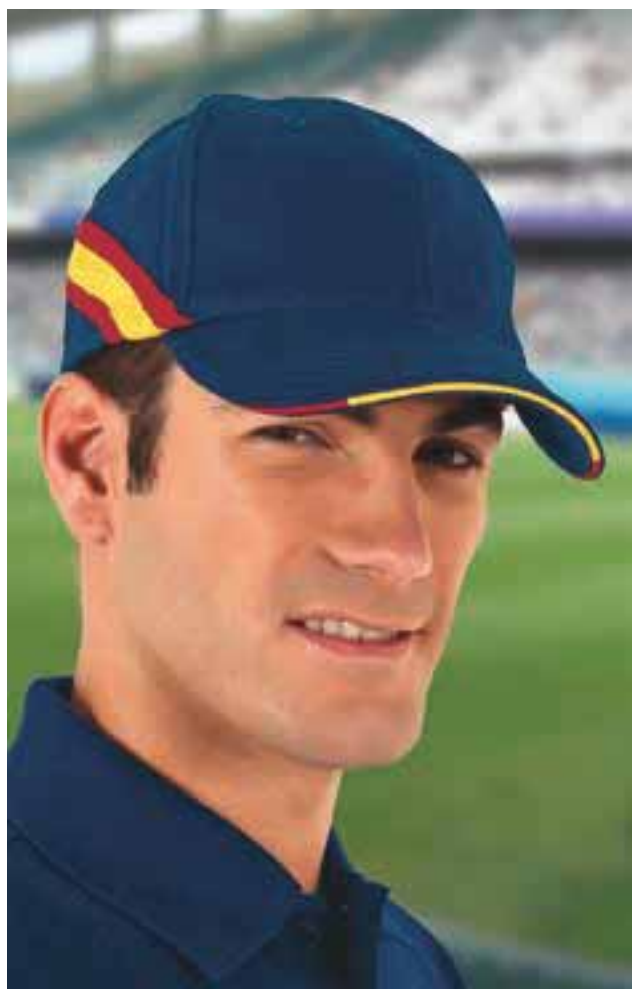

# GORRA FURIA

- Gorra de algodón con 6 paneles y diseño de banderas.
- Confeccionada en tejido sarga gruesa 100% algodón aterciopelado de tacto suave, que aporta durabilidad, resistencia y facilita la transpiración.
- Seis orificios respiradores bordados para una mejor ventilación, visera curvada, que evita la entrada de los rayos de sol y aporta mayor frescura, banda interior en el contorno que aporta mayor confort.
- Zona frontal curvada con costura central y refuerzo interior termo-fijado que mantiene su forma.
- Apertura trasera semicircular con lengüeta de ajuste mediante velcro para una mejor sujeción.
- Métodos idóneos de marcaje: bordados, cosidos.
- Ideal para regalo promocional, regalo personalizado, suvenir, merchandising, ropa deportiva y ropa casual.



	ADULTO
TALLAS	ADULTO
CONTORNO	60

ALGODON 100%
 DENSIDAD 270 q/m<sup>2</sup>
 UDS x CAJA 200
 UDS x BOLSA 50

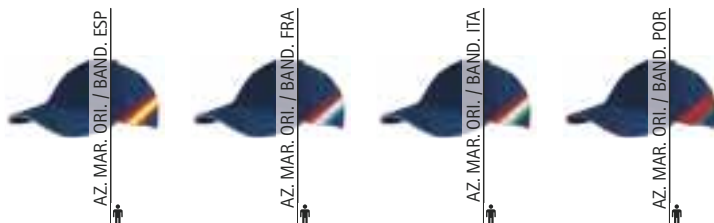

\* Complemento Polo M/C CALIFORNIA (página 105).



\* Complemento Camiseta técnica sin mangas SPRINT (página 75).

## GORRA SPORT

- Gorra deportiva tipo béisbol con 6 paneles.
- Confeccionada en tejido transpirable 100% poliéster de tacto suave y agradable.
- Visera curvada que evita la entrada de los rayos de sol y aporta mayor frescura, banda interior en el contorno que aporta mayor confort.
- Zona frontal curvada con costura central y sin refuerzo interior para mayor flexibilidad y comodidad.
- Apertura trasera semicircular con lengüeta de ajuste mediante velcro para una mejor sujeción.
- Métodos idóneos de marcaje: bordados, cosidos.
- Ideal para regalo promocional, regalo personalizado, suvenir, merchandising, como ropa deportiva y ropa casual.



	ADULTO
TALLAS	ADULTO
CONTORNO	60

POLIESTER 100%	DENSIDAD 250 q/m <sup>2</sup>	UDS x CAJA 200	UDS x BOLSA 50
----------------	-------------------------------	----------------	----------------



## GORRA ARMY

- Gorra militar, de corte recto.
- Confeccionada en tejido sarga gruesa 100% algodón aterciopelado de tacto suave, que aporta durabilidad, resistencia y facilita la transpiración.
- Cuatro orificios respiradores bordados para una mejor ventilación y visera curvada que evita la entrada de los rayos de sol y aporta mayor frescura.
- Corona lisa, contorno sin costuras y cinta perimetral que mantiene su forma.
- Apertura trasera semicircular con lengüeta de ajuste mediante velcro para una mejor sujeción.
- Métodos idóneos de marcaje: serigrafía, bordados, cosidos.
- Ideal como regalo promocional, regalo personalizado, suvenir, merchandising, deportes de aventura y ropa casual.

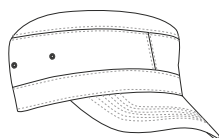

	ADULTO
TALLAS	ADULTO
CONTORNO	60

ALGODON 100%	DENSIDAD 220 q/m <sup>2</sup>	UDS x CAJA 200	UDS x BOLSA 50
--------------	-------------------------------	----------------	----------------

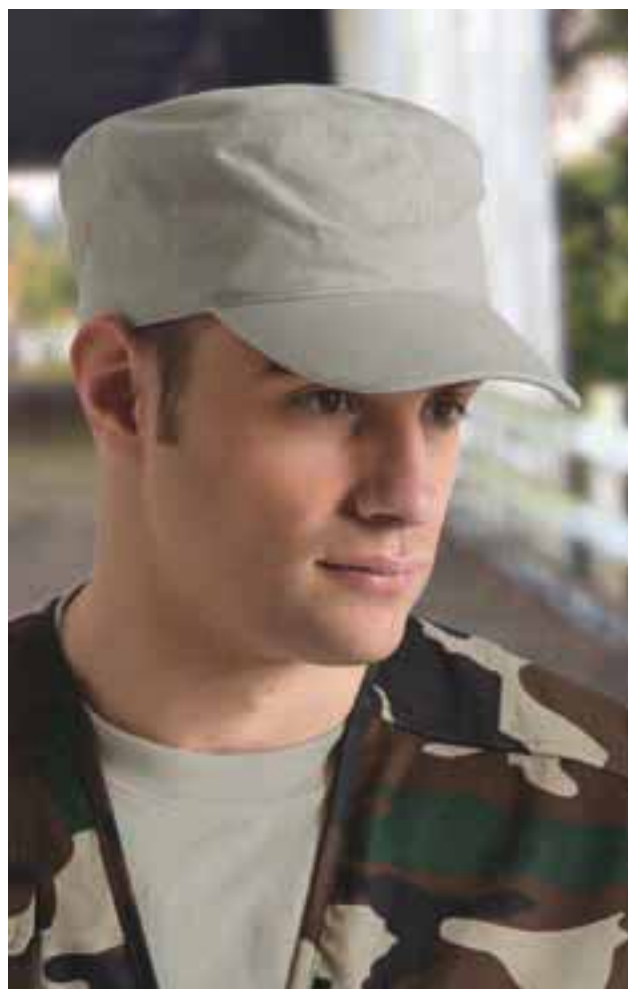

\* Complemento Camiseta RACING (página 27)Chaleco SAFARI (página 191).

## GORRO FISHER

- Gorro de verano con ala de 5 cm alrededor.
- Confeccionado en tejido 100% algodón que aporta durabilidad, resistencia y facilita la transpiración.
- Cuatro orificios respiradores metálicos en los laterales para una mejor ventilación, ala inclinada y flexible que evita la entrada de los rayos de sol y aporta mayor frescura.
- Corona lisa, frontal sin costuras, refuerzo interior termo-fijado y cinta perimetral que mantiene su forma.
- Banda interior en el contorno que aporta mayor confort.
- Métodos idóneos de marcaje: serigrafía, bordados, cosidos.
- Ideal para realizar actividades en la naturaleza y como regalo promocional.

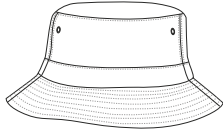

	ADULTO
TALLAS	ADULTO
CONTORNO	60



ALGODON  
100%



DENSIDAD  
220 g/m<sup>2</sup>



UDS x CAJA  
100



UDS x BOLSA  
10



\* Complemento Camiseta RACING (página 27)Chaleco SAFARI (página 191).

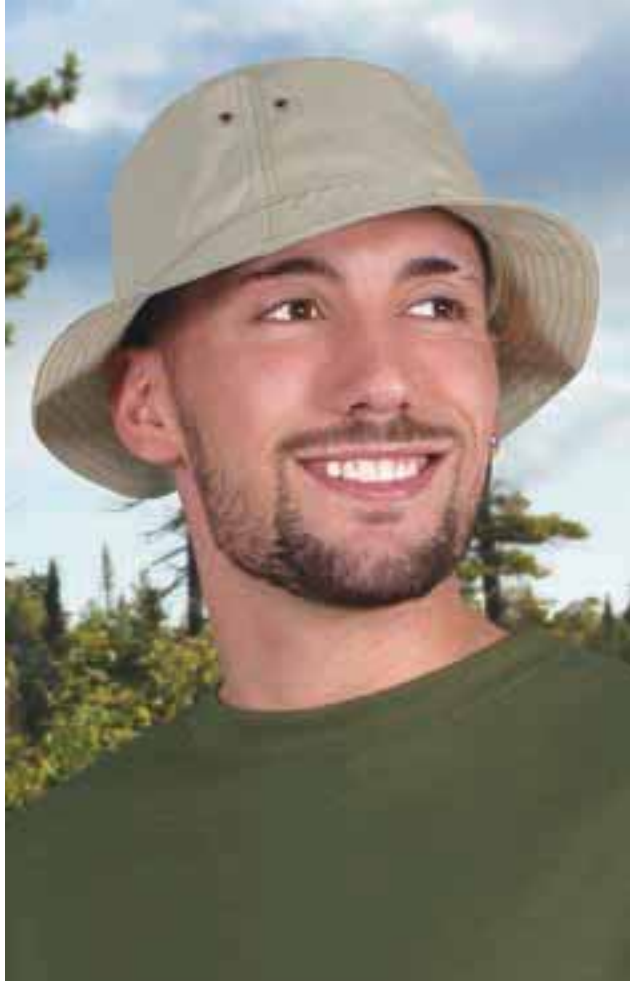

## GORRO EXPLORADOR JONES

- Gorro de verano con ala de 5 cm alrededor.
- Confeccionado en tejido mezcla algodón con poliéster que aporta durabilidad y resistencia.
- Cuatro orificios respiradores metálicos en los laterales para una mejor ventilación, ala inclinada y flexible que evita la entrada de los rayos de sol y aporta mayor frescura.
- Corona lisa, contorno con costuras en los laterales que aumenta su resistencia y cinta perimetral que mantiene su forma.
- Banda interior en el contorno que aporta mayor confort.
- Frontal libre de costuras que permite diferentes tipos de marcaje: serigrafía, vinilo, transfer, bordados, cosidos.
- Ideal para deportes de aventura, regalo promocional y regalo personalizado.

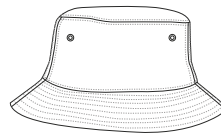

	ADULTO
TALLAS	ADULTO
CONTORNO	61.5



POLIÉSTER  
65%



ALGODON  
35%



DENSIDAD  
220 g/m<sup>2</sup>



UDS x CAJA  
200



UDS x BOLSA  
10



\* Complemento Camiseta RACING (página 27).



## GORRO SUMMER

- Gorro de verano con ala de 5 cm alrededor.
- Confeccionado en tejido 100% algodón que aporta durabilidad, resistencia y facilita la transpiración.
- Cuatro orificios respiradores metálicos en los laterales para una mejor ventilación, ala inclinada y flexible que evita la entrada de los rayos de sol y aporta mayor frescura.
- Corona lisa y contorno con costuras en los laterales que aumenta su resistencia.
- Banda interior en el contorno que aporta mayor confort.
- Frontal libre de costuras que permite diferentes tipos de marcaje: serigrafía, vinilo, transfer, bordados, cosidos.
- Ideal para realizar actividades en la naturaleza y como regalo promocional.

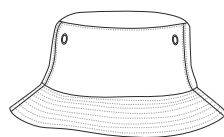

	ADULTO
TALLAS	ADULTO
CONTORNO	60

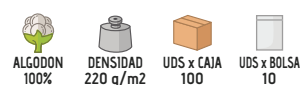

## GORRO PAINTER

- Gorro sencillo con ala de 5 cm alrededor.
- Confeccionado en tejido sarga 100% algodón que aporta durabilidad, resistencia y facilita la transpiración.
- Corona lisa y contorno con costuras en los laterales que aumenta su resistencia.
- Banda interior en el contorno que aporta mayor confort.
- Frontal libre de costuras que permite diferentes tipos de marcaje: serigrafía, vinilo, transfer, bordados, cosidos.
- Ideal como ropa laboral y regalo promocional.

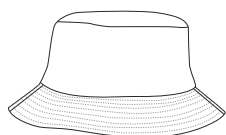

	ADULTO
TALLAS	ADULTO
CONTORNO	60

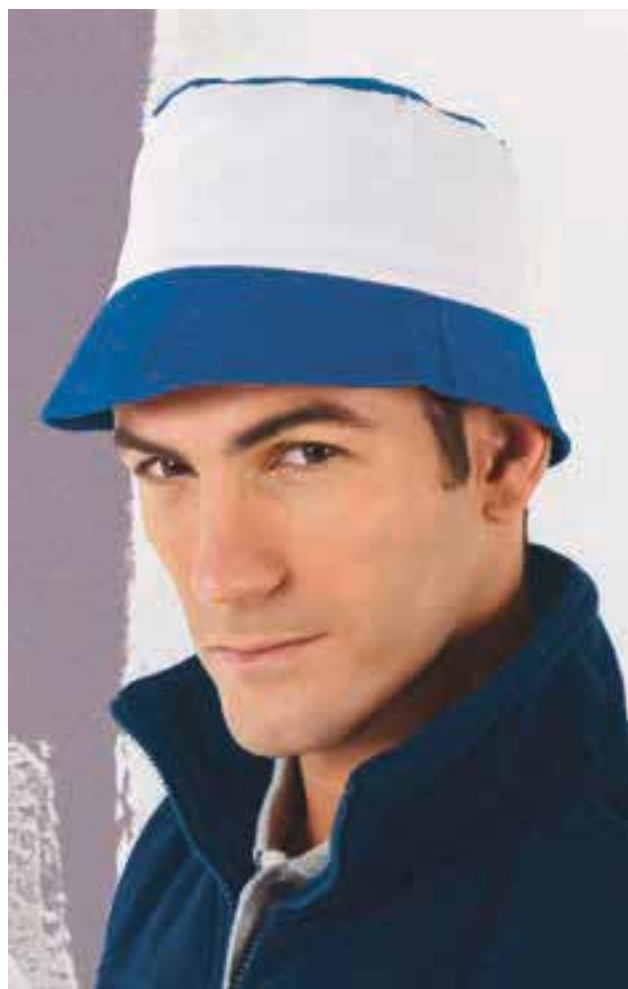
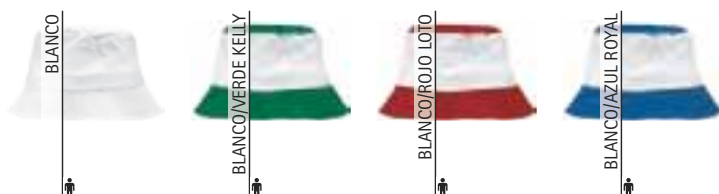
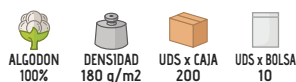

\* Complemento Sudadera APOLO (página 129) Chaqueta polar JAMES (página 160).

## GORRO REVERSIBLE TRAVEL

- Gorro reversible impermeable.
- Confeccionado con doble capa de tejido: una cara tejido impermeable plano que evita el traspaso de agua y la otra micro-polar anti-pilling con alta retención térmica.
- Corona lisa y cinta perimetral que mantiene su forma.
- Métodos idóneos de marcaje: serigrafía, vinilo.
- Ideal para realizar actividades en la naturaleza y como regalo promocional.

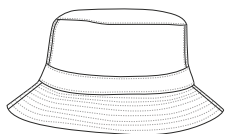

	ADULTO
TALLAS	ADULTO
CONTORNO	60

EXTERIOR		INTERIOR			
POLIAMIDA 100%	DENSIDAD 130 g/m <sup>2</sup>	POLIESTER 100%	DENSIDAD 300 g/m <sup>2</sup>	UDS x CAJA 100	UDS x BOLSA 10
TEJ. HIDROF		TEJ. IMPERM		TÉRMICO	



\* Complemento Chaqueta softshell MAKALU (página 173).



## GORRO NAVIDAD NOEL

- Gorro navideño.
- Confeccionado en tejido polar con anti-pilling exterior y perchado interior para mayor retención térmica.
- Diseño en color rojo con dobladillo en color blanco con el estilo de Papá Noel.
- Pompón de color blanco en la punta.
- Métodos idóneos de marcaje: bordados, cosidos.
- Ideal para fiestas navideñas, disfraces, regalo personalizado y regalo promocional.

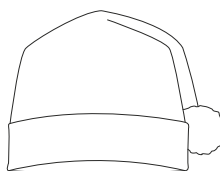

	NIÑO	ADULTO
TALLAS	NIÑO	ADULTO
ANCHO	25	28
ALTURA GORRO	35	40
ALTURA BORDE BLANCO	5	5

POLIESTER 100%	DENSIDAD 220 g/m <sup>2</sup>	UDS x CAJA 200	UDS x BOLSA 10



\* Complemento Camisa M/L Mujer VENEZIA (página 151).





\* Complemento Parka BOREAL (página 203).

## GORRO POLAR SLIDE

- Gorro polar de bolsillo.
- Confeccionado en tejido polar con anti-pilling exterior y perchado interior para mayor retención térmica.
- Diseño de 6 paneles ensamblados con costuras reforzadas que mejoran su estructura.
- Contorno sobrehilado que aumenta su resistencia.
- Su tamaño permite guardarlo cómodamente en el bolsillo.
- Métodos idóneos de marcaje: bordados, cosidos.
- Ideal como complemento de abrigo, de ropa laboral y ropa deportiva.

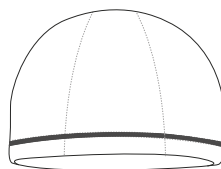

	ADULTO
TALLAS	ADULTO
ALTO	21.5
CONTORNO	60



TÉRMICO



POLIESTER 100%



DENSIDAD 220 g/m2



UDS x CAJA 400



UDS x BOLSA 10



## GORRO DE PUNTO WINTER

- Gorro de punto de invierno con dobladillo.
- Confeccionado en tejido de punto tricot grueso 100% acrílico con alta retención térmica.
- Amplio dobladillo elástico que permite regular la altura y permite un mejor ajuste.
- Métodos idóneos de marcaje: bordados, cosidos.
- Ideal como complemento de abrigo, textil promocional y ropa laboral.

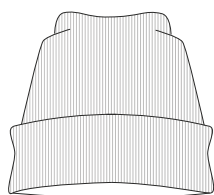

	ADULTO
TALLAS	ADULTO
CONTORNO	60



TÉRMICO



ACRÍLICO 100%



DENSIDAD 400 g/m2



UDS x CAJA 200



UDS x BOLSA 10

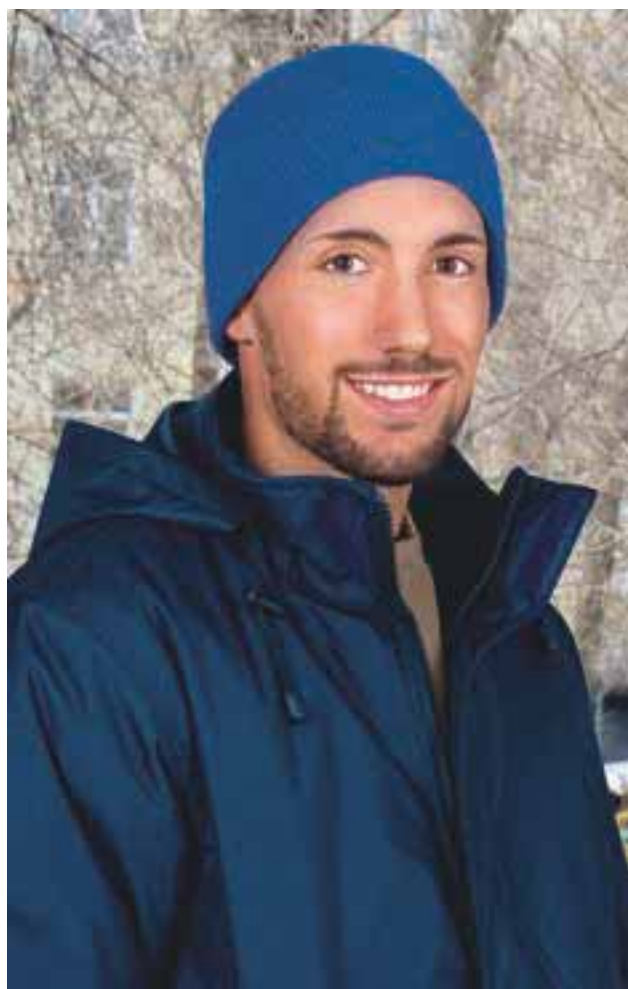
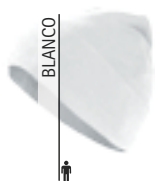

\* Complemento Sudadera OPEN (página 126) Parka ONTARIO (página 201).

## GORRO POLAR MONTREAL

- Gorro polar de 6 paneles con dobladillo.
- Confeccionado en tejido micro-polar para mayor retención térmica y anti-pilling para un mejor acabado.
- Costuras sobrehiladas que aumentan su resistencia.
- Amplio dobladillo elástico que permite regular la altura y permite un mejor ajuste.
- Métodos idóneos de marcaje: bordados, cosidos.
- Ideal como complemento de abrigo y uniformes de trabajo.

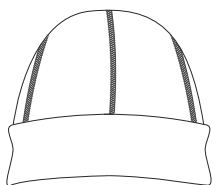

	ADULTO
TALLAS	ADULTO
ALTO	26.5
CONTORNO	60



\* Complemento Sudadera DUBLIN (página 128) Chaqueta softshell GRIZZLY (página 172).



## GORRA MOUNTAIN

- Gorra con orejeras.
- Confeccionada con doble capa de tejido: una cara tejido impermeable plano que evita el traspaso de agua y la otra borreguillo polar con alta retención térmica.
- Amplia visera que impide el paso del viento y de los rayos solares aportando mayor confort.
- Amplias orejeras laterales con cierre de velcro que aportan calidez.
- Métodos idóneos de marcaje: serigrafía, transfer, vinilo.
- Ideal para realizar actividades en la naturaleza en época invernal y uniformes de invierno.

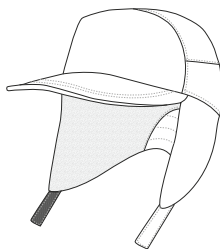

	ADULTO
TALLAS	ADULTO
CONTORNO	60



\* Complemento Chaleco reversible ASPEN (página 182).

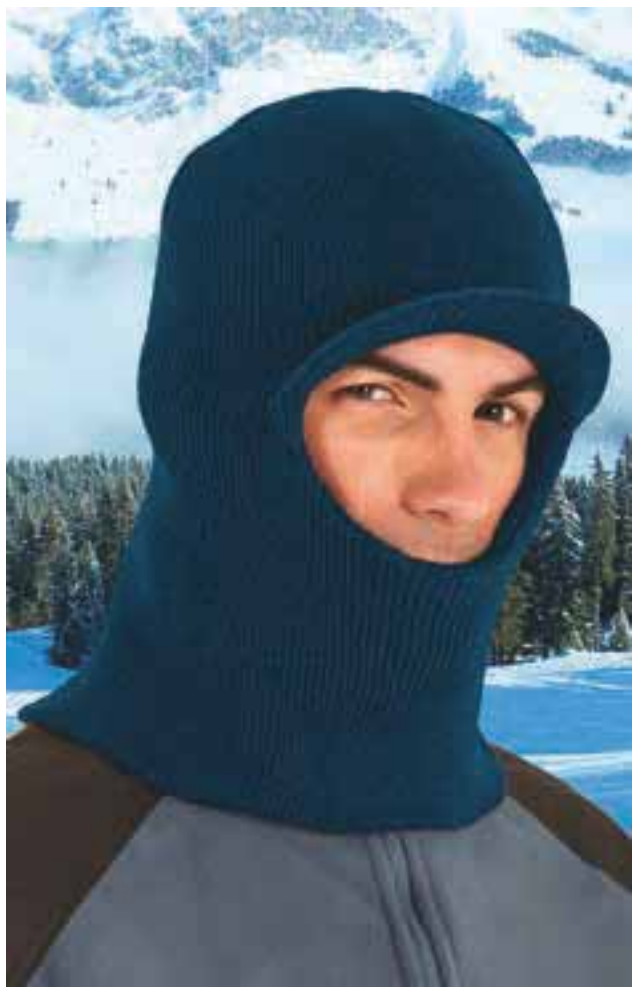

## BALACLAVA FOREST

- Pasamontañas de abrigo.
- Confeccionado en tejido de punto tricot grueso 100% acrílico con alta retención térmica.
- Abertura para ojos y nariz y visera rígida para una mejor sujeción en la cara.
- Métodos idóneos de marcaje: bordados, cosidos.
- Ideal para realizar actividades en la naturaleza en época invernal.

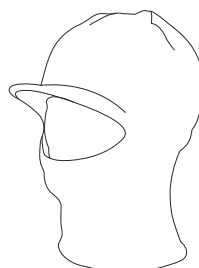

	ADULTO
TALLAS	ADULTO
CONTORNO	60



TÉRMICO



ACRILICO  
100%



DENSIDAD  
400 g/m<sup>2</sup>



UDS x CAJA  
100



UDS x BOLSA  
10



\* Complemento Chaqueta polar NEVADA (página 162).

## BALACLAVA EVEREST

- Pasamontañas polar.
- Confeccionado en tejido micro-polar con anti-pilling exterior para un mejor acabado y perchado interior con alta retención térmica.
- Abertura para ojos y nariz ribeteada para mayor confort.
- Costura doble en el bajo del cuello que aumenta su resistencia y durabilidad.
- Métodos idóneos de marcaje: bordados, cosidos.
- Ideal como complemento de abrigo, de ropa laboral y de ropa deportiva.

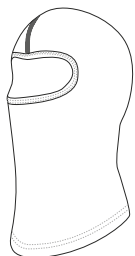

	ADULTO
TALLAS	ADULTO
LARGO	42.5
ANCHO	26.5



TÉRMICO



POLIESTER  
100%



DENSIDAD  
200 g/m<sup>2</sup>



UDS x CAJA  
100



UDS x BOLSA  
10

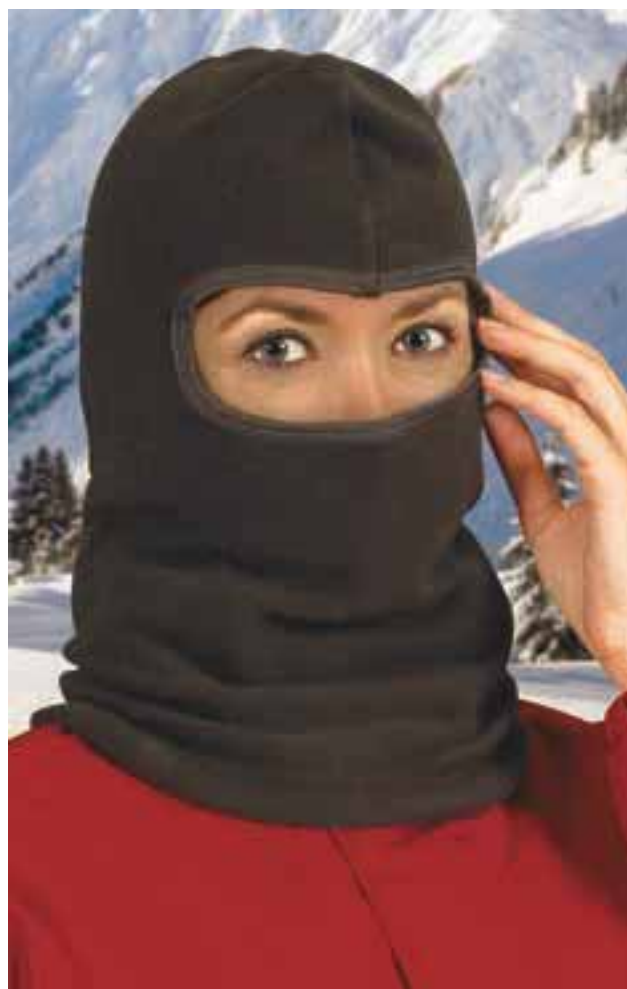

\* Complemento Parka MANITOBA (página 202).

# BALACLAVA FROST

- Pasamontañas con polar interior.
- Confeccionado con doble capa de tejido: exterior sarga mezcla algodón con poliéster resistente y duradera, e interior polar ligero con perchado aborregado para mayor retención térmica.
- Abertura para ojos y nariz para mayor confort.
- Velcro en la barbilla que se abre y cierra cómodamente.
- Métodos idóneos de marcaje: serigrafía, transfer, vinilo.
- Ideal como ropa laboral y para industria alimentaria.

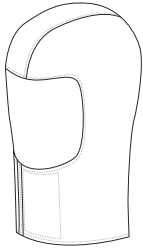

EXTERIOR		INTERIOR		UDS x CAJA	UDS x BOLSAS
POLIESTER 65%	ALGODÓN 35%	DENSIDAD 200 q/m <sup>2</sup>	POLIESTER 100%	DENSIDAD 220 q/m <sup>2</sup>	100
EXTRA TERM					



TALLAS	ADULTO
ALTO	40



\* Complemento Parka DOUGH (página 208).



\* Complemento Polo Cisne M/L EUROPA (página 122).

# TUBULAR RUNNER

- Braga de cuello sin costuras.
- Confeccionada en tejido fino de punto liso 100% poliéster con tacto algodón suave, agradable, resistente y duradero.
- Tubular sin costuras laterales ni en los extremos para mayor confort.
- Diseño que permite llevarlo en diferentes posiciones: balaclava, bufanda, cinta, cuello, muñequera, diadema, gorro, etc.
- Métodos idóneos de marcaje: serigrafía, sublimación sobre color blanco, transfer.
- Ideal para realizar actividades deportivas en exteriores.



		ADULTO	
TALLAS	ADULTO		
ALTO	40		
ANCHO	29		

SUBLIMACION	POLIESTER 100%	DENSIDAD 150 q/m <sup>2</sup>	UDS x CAJA 500	UDS x BOLSAS 50
-------------	----------------	-------------------------------	----------------	-----------------

BALACLAVA	BUFANDA	CINTILLO	COLETERO	CUELLO	DIADEMA	GORRO	LEGIONARIO	MUÑEQUERA	PAÑOLETA
-----------	---------	----------	----------	--------	---------	-------	------------	-----------	----------





\* Complemento Sudadera WOOD (página 130).

## TUBULAR JERRY

- Braga de cuello tubular larga.
- Confeccionada en doble tejido: mitad micro-polar con perchado anti-pilling para mayor retención térmica y la otra mitad, punto liso 100% poliéster de tacto algodón suave y agradable.
- Sin costuras en los extremos que minimizan el roce con la piel.
- Largura extra de 50 cm que aporta mayor funcionalidad.
- Métodos idóneos de marcaje: serigrafía, sublimación sobre color blanco (en poliéster liso), transfer.
- Ideal como complemento de ropa laboral y ropa deportiva.



	ADULTO
TALLAS	ADULTO
ALTO	50
ANCHO	26.5



SUBLIMACION



TÉRMICO

POLIESTER  
100%DENSIDAD  
200 g/m<sup>2</sup>UDS x CAJA  
200UDS x BOLSA  
10

BLANCO



VERDE MILITAR

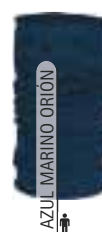

AZUL MARINO ORIÓN



NEGRO



## TUBULAR STONE

- Braga de cuello tubular deportiva.
- Confeccionada en tejido técnico transpirable Move-Dry que facilita el secado rápido y la eliminación del sudor.
- Extremos con dobladillo y doble costura que aumenta su resistencia.
- Diseño que permite llevarlo en diferentes posiciones: balaclava, bufanda, cinta, cuello, muñequera, diadema, gorro, etc.
- Métodos idóneos de marcaje: serigrafía, sublimación sobre color blanco, transfer.
- Ideal para realizar actividades deportivas y como regalo promocional.

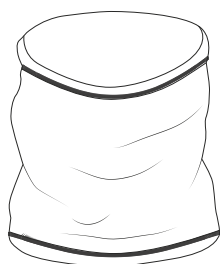

	ADULTO
TALLAS	ADULTO
ALTO	26
ANCHO	45



SEC. RÁPIDO



SUBLIMACION

POLIESTER  
100%DENSIDAD  
150 g/m<sup>2</sup>UDS x CAJA  
200UDS x BOLSA  
25

BALACLAVA



BUFANDA



CINTILLO



COLETERO



CUELLO



DIADEMA



GORRO



LEGIONARIO



MUÑEQUERA



PAÑOLETA



\* Complemento hombre Chaqueta polar JAMES (página 160).

GORRO-PRACTIC POLAR **ALPINE**

- Braga de cuello y gorro polar.
- Confeccionada en tejido polar para mayor retención térmica y anti-pilling para un mejor acabado.
- Uno de los extremos con cordón regulador y freno para mejor ajuste y confort.
- Se puede llevar en el cuello o como gorro ajustando el cordón.
- Extremos con dobladillo y doble costura que aumenta su resistencia.
- Métodos idóneos de marcaje: bordados, cosidos.
- Ideal como textil promocional y como complemento de abrigo de ropa deportiva, ropa laboral y uniformes de trabajo.



	ADULTO
TALLAS	ADULTO
ALTO	27
ANCHO	30



\* Complemento mujer Parka BOREAL (página 203). \* Complemento hombre Parka ARKANSAS (página 202).





\* Complemento mujer Chaqueta softshell PEAK (página 171). \* Complemento hombre Chaqueta polar DAKOTA (página 159).

## BUFANDA POLAR GLACIAL

- Bufanda polar invernall.
- Confeccionada en tejido polar con perchado anti-pilling para mayor retención térmica.
- Forma rectangular con adorno de flecos de 6 cm en los extremos.
- Métodos idóneos de marcaje: bordados, cosidos.
- Ideal como complemento de abrigo, regalo promocional y regalo personalizado.

	ADULTO
TALLAS	adulto
ALTO	25
ANCHO	165

TÉRMICO   
 POLIESTER 100%   
 DENSIDAD 220 q/m<sup>2</sup>   
 UDS x CAJA 100   
 UDS x BOLSA 1

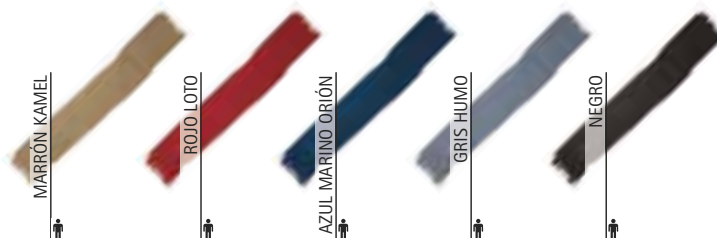

## GUANTES DANUBIO

- Guantes polares.
- Confeccionados en tejido micro-polar de alta retención térmica y con perchado anti-pilling para un mejor acabado.
- Goma elástica fruncida en las muñecas que se adapta cómodamente.
- Lleva incorporado un enganche de plástico que permite unir la pareja y evitar su extravío.
- Incluye cinta en las muñecas que facilita diferentes métodos de marcaje: serigrafía, transfer, vinilo.
- Ideal como complemento de abrigo y regalo promocional.

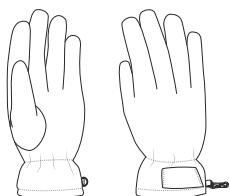

	ADULTO			
TALLAS	S	M	L	XL
LARGO	26.5	27.5	28	29

TÉRMICO   
 POLIESTER 100%   
 DENSIDAD 200 q/m<sup>2</sup>   
 UDS x CAJA 100   
 UDS x BOLSA 1

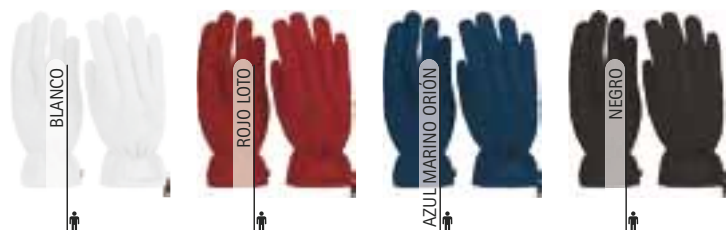

\* Complemento Bufanda polar GLACIAL (página 351) Chaquetón DALLAS (página 204).

## CALZONCILLO SLIP ZEUS

- Calzoncillo slip sin costuras.
- Confeccionado en tejido elástico ligero y transpirable.
- Cintura con banda elástica para una mejor sujeción.
- Doble pespunte en el contorno de la pierna que aumenta su resistencia.
- Métodos idóneos de marcaje: serigrafía, vinilo, transfer.
- Ideal como complemento de ropa laboral y uso deportivo.

	HOMBRE				
TALLAS	S	M	L	XL	XXL
EQUIVALENCIA TALLAS	37-38-39	40-41-42	43-44-45	46-47-48	49-50-51

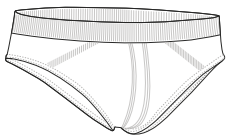

POLIAMIDA  
90%



ELASTANO  
10%



DENSIDAD  
180 q/m<sup>2</sup>



UDS x CAJA  
100



UDS x BOLSA  
1



## CALZONCILLO BOXER DISCOVERY

- Calzoncillo bóxer sin costuras.
- Confeccionado en tejido elástico ligero y transpirable.
- Cintura con banda elástica para una mejor sujeción.
- Bandas elásticas en las perneras para un mejor ajuste y mayor comodidad.
- Métodos idóneos de marcaje: serigrafía, vinilo, transfer.
- Ideal como complemento de ropa laboral y uso deportivo.

	HOMBRE				
TALLAS	S	M	L	XL	XXL
EQUIVALENCIA TALLAS	37-38-39	40-41-42	43-44-45	46-47-48	49-50-51

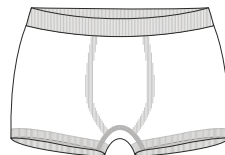

POLIAMIDA  
90%



ELASTANO  
10%



DENSIDAD  
180 q/m<sup>2</sup>



UDS x CAJA  
100



UDS x BOLSA  
1





## CALCETÍN VESTIR HILO DE ESCOCIA **AZOR**



- Calcetines con hilo de Escocia.
- Confeccionados con hilo de algodón tipo Escocia de gran calidad y suavidad, elástico y transpirable, que favorece la ventilación gracias a su estructura y aporta un mayor confort.
- Contornos elásticos en la parte superior para una mayor sujeción y un mejor ajuste.
- Refuerzos en talón y en punta con poliamida que aumentan su resistencia.
- Métodos idóneos de marcaje: bordados, cosidos.
- Ideales para su uso con zapato de vestir, ropa laboral y uniformes corporativos.

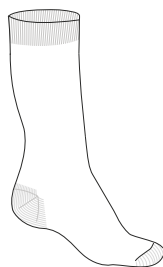

	ADULTO					
TALLAS	34/36	37/39	40/42	43/45	46/48	49/51
ALTO	22	23	25	26.5	29	31

HILO ESCOC.  
 ALGODÓN 83%  
 ELASTANO 11%  
 POLIAMIDA 6%  
 DENSIDAD 450 g/m<sup>2</sup>  
 UDS x CAJA 100  
 UDS x BOLSAS 1



## CALCETÍN UNIFORME VERANO **MIRLO**

- Calcetines de verano.
- Confeccionados en tejido de punto cerrojillo con poliéster y elastano suave, elástico y transpirable, que favorece la ventilación gracias a su estructura y aporta un mayor confort.
- Contornos elásticos en la zona media del pie y en la parte superior para una mayor sujeción y un mejor ajuste.
- Refuerzos en talón y en punta con poliamida que aumentan su resistencia.
- Métodos idóneos de marcaje: bordados, cosidos.
- Ideales para uniformes de verano.



	ADULTO					
TALLAS	34/36	37/39	40/42	43/45	46/48	49/51
ALTO	19	20	21.5	23	25	27

POLIÉSTER 73%  
 ELASTANO 16%  
 POLIAMIDA 11%  
 DENSIDAD 450 g/m<sup>2</sup>  
 UDS x CAJA 100  
 UDS x BOLSAS 1



\* Complemento Pantalón ROBLE (página 227).

CALCETÍN UNIFORME INVIERNO **TUCAN**

- Calcetines de altura media.
- Confeccionados en tejido transpirable rico en algodón que favorece la ventilación, mezclado con poliamida y elastano flexible y ajustable.
- Ancho contorno elástico en la parte superior para una mayor sujeción y un mejor ajuste.
- Refuerzos en talón y en punta con poliamida que aumentan su resistencia.
- Métodos idóneos de marcaje: bordados, cosidos.
- Ideal para uso diario y como complemento de ropa laboral y uniformes.



	ADULTO				
TALLAS	34/36	37/39	40/42	43/45	46/48
ALTO	18.5	20	21.5	23	24.5

ALGODÓN  
70%POLIÉSTER  
28%ELASTANO  
2%DENSIDAD  
450 q/m<sup>2</sup>UDS x CAJA  
100UDS x BOLSA  
10

AZUL MARINO ORIÓN



ANTRACITA VIGORÉ



NEGRO



New

CALCETÍN UNIFORME INVIERNO **CARABU**

- Calcetines térmicos.
- Confeccionados en tejido grueso de punto cerrojillo con poliéster y elastano suave y elástico que aporta un mayor confort.
- Tejido con rizo interior en la zona de la planta del pie que aporta retención térmica.
- Contornos elásticos en la zona media del pie y en la parte superior para una mayor sujeción y un mejor ajuste.
- Refuerzos en talón y en punta con poliamida que aumentan su resistencia.
- Métodos idóneos de marcaje: bordados, cosidos.
- Ideales como ropa laboral y uniformes de invierno.



	ADULTO					
TALLAS	34/36	37/39	40/42	43/45	46/48	49/51
ALTO	21	22	23.5	25	27	29

ACRÍLICO  
80%ELASTANO  
13%POLIAMIDA  
7%DENSIDAD  
650 q/m<sup>2</sup>UDS x CAJA  
100UDS x BOLSA  
1

EXTRA TERM



NEGRO

\* Complemento Pantalón NEBRASKA (página 237).



## CALCETÍN INVIERNO **SILFO**

- Calcetines térmicos.
- Confeccionados en tejido grueso de punto cerrojillo suave y elástico que aporta un mayor confort.
- Tejido con rizo interior en todo el calcetín para mayor retención térmica.
- Contornos elásticos en la parte superior para una mayor sujeción y un mejor ajuste.
- Refuerzos en talón y en punta con poliamida que aumentan su resistencia.
- Métodos idóneos de marcaje: bordados, cosidos.
- Ideales como ropa laboral y uniformes de invierno.



	ADULTO				
TALLAS	34/36	37/39	40/42	43/45	46/48
ALTO	22	24	26	28	30

POLIÉSTER  
85%POLIAMIDA  
10%ELASTANO  
5%DENSIDAD  
800 g/m<sup>2</sup>UDS x CAJA  
100UDS x BOLSA  
1

EXTRA TERM



## CALCETÍN TÉRMICO **NIVAL**

- Calcetines térmicos.
- Confeccionados en tejido poliéster resistente y duradero, poliamida y elastano flexible y ajustable.
- Tejido con rizo interior en todo el calcetín para mayor retención térmica.
- Contornos elásticos en la parte superior para una mayor sujeción y un mejor ajuste.
- Refuerzos en talón y en punta con poliamida que aumentan su resistencia.
- Métodos idóneos de marcaje: bordados, cosidos.
- Ideales como ropa laboral y uniformes de invierno.



	ADULTO				
TALLAS	34/36	37/39	40/42	43/45	46/48
ALTO	17.5	18.5	20	21.5	23

POLIÉSTER  
85%ELASTANO  
10%POLIAMIDA  
5%DENSIDAD  
800 g/m<sup>2</sup>UDS x CAJA  
100UDS x BOLSA  
1

EXTRA TERM



New

## CALCETÍN INVIERNO REGUS

- Calcetines térmicos.
- Confeccionados en tejido muy grueso de punto acrílico suave, elástico y con perchado interior que aporta retención térmica.
- Perchado interior muy grueso en todo el calcetín que aporta calidez, confort y alta retención térmica.
- Contornos elásticos en la parte superior para una mayor sujeción y un mejor ajuste.
- Refuerzos en talón y en punta que aumentan su resistencia.
- Métodos idóneos de marcaje: bordados, cosidos.
- Ideales como ropa laboral y uniformes de invierno.



		ADULTO		
TALLAS		35/38	39/42	43/46
ALTO		23	25	27

ACRILICO 96%   
 POLIESTER 3%   
 ELASTANO 1%   
 DENSIDAD 950 q/m2   
 UDS x CAJA 100   
 UDS x BOLSA 1

EXTRA TERM



## CALCETÍN TÉRMICO ORDESA

- Calcetines térmicos bicolor de caña alta.
- Confeccionados en tejido transpirable rico en algodón que favorece la ventilación, mezclado con poliamida y elastano flexible y ajustable.
- Almohadillas antideslizantes de tejido algodón de color Marengo Vigoré, en planta del pie y en la pernera, para una mejor adherencia.
- Rizo interior para un mayor confort y alta retención térmica.
- Pernerla y parte superior elásticas para mejor compresión y una excelente sujeción, refuerzos en talón y en punta con poliamida que aumentan su resistencia.
- Métodos idóneos de marcaje: bordados, cosidos.
- Ideal para actividades al aire libre, trekking, montaña y uniformes de invierno.



		ADULTO				
TALLAS		34/36	37/39	40/42	43/45	46/48
ALTO		32	33.5	35	36.5	38

ALGODON 85%   
 ELASTANO 10%   
 POLIAMIDA 5%   
 DENSIDAD 1000 q/m2   
 UDS x CAJA 100   
 UDS x BOLSA 1

EXTRA TERM





## CALCETÍN DEPORTIVO TOBILLO **ANSAR**

- Calcetines deportivos tobilleros.
- Confeccionados en tejido de poliéster, resistente y transpirable que favorece la ventilación, con elastano flexible y ajustable.
- Contornos elásticos en la zona media del pie y en la parte superior para una mayor sujeción y un mejor ajuste.
- Refuerzos en talón y en puntera con poliamida que aumentan su resistencia.
- Métodos idóneos de marcaje: bordados, cosidos.
- Ideales como complemento de ropa laboral y ropa deportiva.



	ADULTO					
TALLAS	34/36	37/39	40/42	43/45	46/48	49/51
ALTO	7.5	8	8.5	9	9.5	10

POLIESTER 73%	ELASTANO 16%	POLIAMIDA 11%	DENSIDAD 425 q/m <sup>2</sup>	UDS x CAJA 100	UDS x BOLSA 1
------------------	-----------------	------------------	----------------------------------	-------------------	------------------



## CALCETÍN DEPORTIVO CORTO **FENIX**

- Calcetines deportivos cortos.
- Confeccionados en tejido transpirable rico en algodón que favorece la ventilación, mezclado con elastano flexible y ajustable.
- Contornos elásticos en la zona media del pie y en la parte superior para una mayor sujeción y un mejor ajuste.
- Refuerzos en talón y en puntera con poliamida que aumentan su resistencia.
- Métodos idóneos de marcaje: bordados, cosidos.
- Ideales para realizar actividades físicas y deportivas.



	ADULTO					
TALLAS	34/36	37/39	40/42	43/45	46/48	49/51
ALTO	10.5	11	11.5	12	12.5	13

ALGODON 83%	ELASTANO 11%	POLIAMIDA 6%	DENSIDAD 425 q/m <sup>2</sup>	UDS x CAJA 100	UDS x BOLSA 1
----------------	-----------------	-----------------	----------------------------------	-------------------	------------------



CALCETÍN DEPORTIVO **TUCSON**

- Calcetines deportivos bicolor.
- Confeccionados en tejido de algodón, suave y transpirable que favorece la ventilación, con poliamida y elastano flexible y ajustable.
- Banda elástica en la zona media del pie y en el tobillo para una mejor sujeción y zonas de aireación en el empeine que ayudan a mantener los pies secos.
- Pernera y parte superior elásticas para mejor compresión y una excelente sujeción.
- Planta del pie de algodón de rizo suave y transpirable, con forma ergonómica izquierda (L) y derecha (R) para mayor comodidad y agarre.
- Métodos idóneos de marcaje: bordados, cosidos.
- Ideales para la práctica de actividades físicas y deportivas.



	ADULTO				
TALLAS	34/36	37/39	40/42	43/45	46/48
ALTO	17	17	18	19	20



\* Complemento Camiseta técnica RESISTANCE (página 69) Pantalón corto deportivo COLLEGE (página 79).

CALCETÍN DEPORTIVO **BOLT**

- Calcetines deportivos tricolor.
- Confeccionados en tejido transpirable rico en algodón que favorece la ventilación, mezclado con poliamida y elastano flexible y ajustable.
- Banda elástica en la zona media del pie para una mejor sujeción y zonas de aireación en el empeine que ayudan a mantener los pies secos.
- Pernera con canales elásticos para mejor compresión con elástico en la parte superior para una excelente sujeción.
- Pie de algodón de rizo suave y transpirable, con refuerzos en talón y puntera de poliamida que aumenta su resistencia.
- Métodos idóneos de marcaje: bordados, cosidos.
- Ideales para la práctica de actividades físicas y deportivas.



	ADULTO				
TALLAS	34/36	37/39	40/42	43/45	46/48
ALTO	21	22	23	25	27





\* Complemento Conjunto deportivo MARACANA (página 93).

## MEDIAS DE FÚTBOL KRAMER

- Medias de fútbol.
- Confeccionadas en dos tejidos: la zona inferior del pie en algodón, suave y transpirable que favorece la ventilación, y la parte superior en poliéster resistente y duradero.
- Contornos elásticos en los tobillos y en la parte superior para una mayor sujeción y un mejor ajuste.
- Refuerzos en talón y en puntera con poliamida que aumentan su resistencia.
- Métodos idóneos de marcaje: bordados, cosidos.
- Ideales para equipos de fútbol y otros deportes.



	ADULTO		
TALLAS	35/38	39/42	43/46
ALTO	41	44	47

POLIÉSTER 57%	ALGODÓN 30%	POLIAMIDA 7%	ELASTANO 6%	DENSIDAD 650 g/m <sup>2</sup>	UDS x CAJA 100	UDS x BOLSA 1
------------------	----------------	-----------------	----------------	----------------------------------	-------------------	------------------



## MEDIAS DE FÚTBOL GOAL

- Medias de fútbol tricolor.
- Confeccionadas en tejido de algodón, suave y transpirable que favorece la ventilación, con poliamida y elastano flexible y ajustable.
- Banda elástica en la zona media de la planta del pie y en el tobillo para una mejor sujeción, zonas de aireación en el empeine que ayudan a mantener los pies secos.
- Almohadillas antideslizantes de tejido algodón en color Marengo Vigoré en planta del pie y tobillo para una mejor adherencia y rizo interior para un mayor confort.
- Pernera y parte superior elásticas para mejor compresión y una excelente sujeción, refuerzos en talón y en punta con poliamida que aumentan su resistencia.
- Métodos idóneos de marcaje: bordados, cosidos.
- Ideales para equipos de fútbol y otros deportes.



	ADULTO				
TALLAS	34/36	37/39	40/42	43/45	46/48
ALTO	47	47	49	49	51

ALGODÓN 35%	ELASTANO 10%	POLIAMIDA 55%	DENSIDAD 900 g/m <sup>2</sup>	UDS x CAJA 100	UDS x BOLSA 1
----------------	-----------------	------------------	----------------------------------	-------------------	------------------

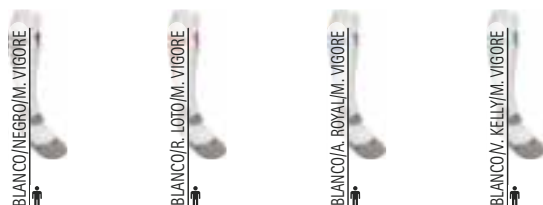

\* Complemento Pantalón corto deportivo COLLEGE (página 79).

## CALCETÍN INFANTIL NIÑO **CUCO**

- Calcetines infantiles de altura media.
- Confeccionados con tejido transpirable rico en algodón que favorece la ventilación, mezclado con poliéster resistente y duradero con elastano flexible y ajustable.
- Contornos elásticos en la parte superior para una mayor sujeción y un mejor ajuste.
- Refuerzos en talón y en punta con poliamida que aumentan su resistencia.
- Métodos idóneos de marcaje: bordados, cosidos.
- Ideales para uniforme escolar y uso con zapato de vestir.

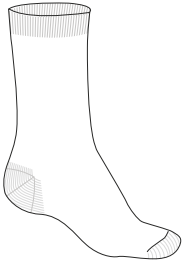

	NIÑO					
TALLAS	2	4	6	8	10	12
ALTO	15	17	19	21	23	25
EQUIVALENCIA	21/22	25/26	29/30	33/34	37/38	41/42

ALGODON 70%
 POLIESTER 23%
 ELASTANO 5%
 POLIAMIDA 2%
 DENSIDAD 450 g/m2
 UDS x CAJA 100
 UDS x BOLSA 1



## CALCETÍN INFANTIL NIÑA **GAVIA**

- Calcetines infantiles de altura larga.
- Confeccionados con tejido transpirable rico en algodón que favorece la ventilación, mezclado con poliéster resistente y duradero y elastano flexible y ajustable.
- Contornos elásticos en la parte superior para una mayor sujeción y un mejor ajuste.
- Refuerzos en talón y en punta con poliamida que aumentan su resistencia.
- Métodos idóneos de marcaje: bordados, cosidos.
- Ideales para su uso con zapato de vestir y uniforme escolar.

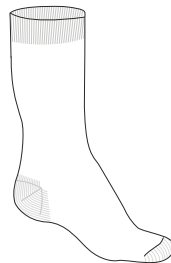

	NIÑA					
TALLAS	2	4	6	8	10	12
ALTO	25	27	29	31	33	35
EQUIVALENCIA	21/22	25/26	29/30	33/34	37/38	41/42

ALGODON 70%
 POLIESTER 23%
 ELASTANO 5%
 POLIAMIDA 2%
 DENSIDAD 450 g/m2
 UDS x CAJA 100
 UDS x BOLSA 1







## LEOTARDO MARTINETE

- Leotardos infantiles.
- Confeccionados con tejido transpirable rico en algodón que favorece la ventilación, mezclado con poliéster resistente y duradero, con elastano flexible y ajustable.
- Cintura con goma elástica para una mejor sujeción.
- Refuerzos en talón y en punta con poliamida que aumentan su resistencia.
- Métodos idóneos de marcaje: bordados, cosidos.
- Ideal para su uso con zapato de vestir y uniforme escolar.



	NIÑA					
TALLAS	2	4	6	8	10	12
LARGO	56	61	66	71	76	81
EQUIVALENCIA	21/22	25/26	29/30	33/34	37/38	41/42



## MANTA BEBÉ CRIB

- Manta de coralina para bebé.
- Confeccionada en tejido coralina extra grueso, súper suave y muy agradable.
- Textura con filamentos largos que aportan volumen, calidez y confort.
- Forma rectangular cosida con doble costura en los laterales que aumenta su resistencia.
- Métodos idóneos de marcaje: bordados, cosidos.
- Ideal como regalo personalizado y complemento invernal para usar en carros de bebé, capazo o cuna.

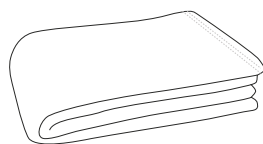

	ÚNICA
TALLAS	ÚNICA
LARGO	105
ANCHO	75



## MANTA CUSHION

- Manta de coralina, tamaño mediano.
- Confeccionada en tejido coralina extra grueso, súper suave y muy agradable.
- Textura con filamentos largos que aportan volumen, calidez y confort.
- Forma rectangular cosida con doble costura en los laterales que aumenta su resistencia.
- Métodos idóneos de marcaje: bordados, cosidos.
- Ideal como regalo personalizado y complemento invernal para su uso en el hogar: sofá, sillón, etc.

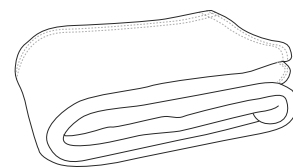

	☉ ÚNICA
TALLAS	ÚNICA
LARGO	140
ANCHO	95

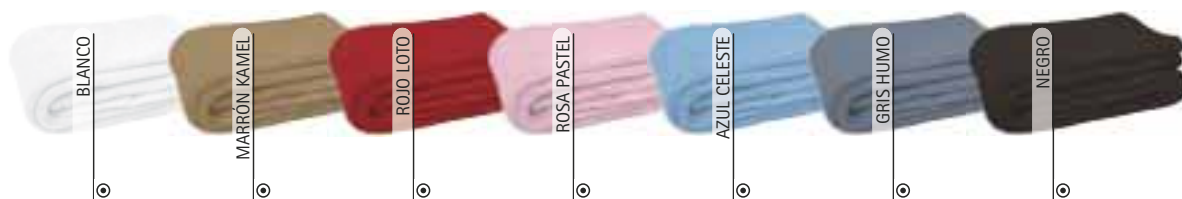

# MANTA COUCH

- Manta de coralina grande.
- Confeccionada en tejido coralina extra grueso, súper suave y muy agradable.
- Textura con filamentos largos que aportan volumen, calidez y confort.
- Forma rectangular cosida con doble costura en los laterales que aumenta su resistencia.
- Métodos idóneos de marcate: bordados, cosidos.
- Ideal como regalo personalizado y complemento invernal para su uso en el hogar: sofá, sillón, cama individual, etc.

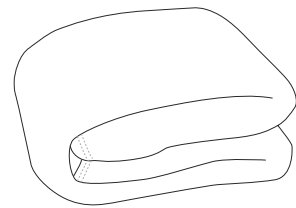

	☉ ÚNICA
TALLAS	ÚNICA
LARGO	190
ANCHO	120

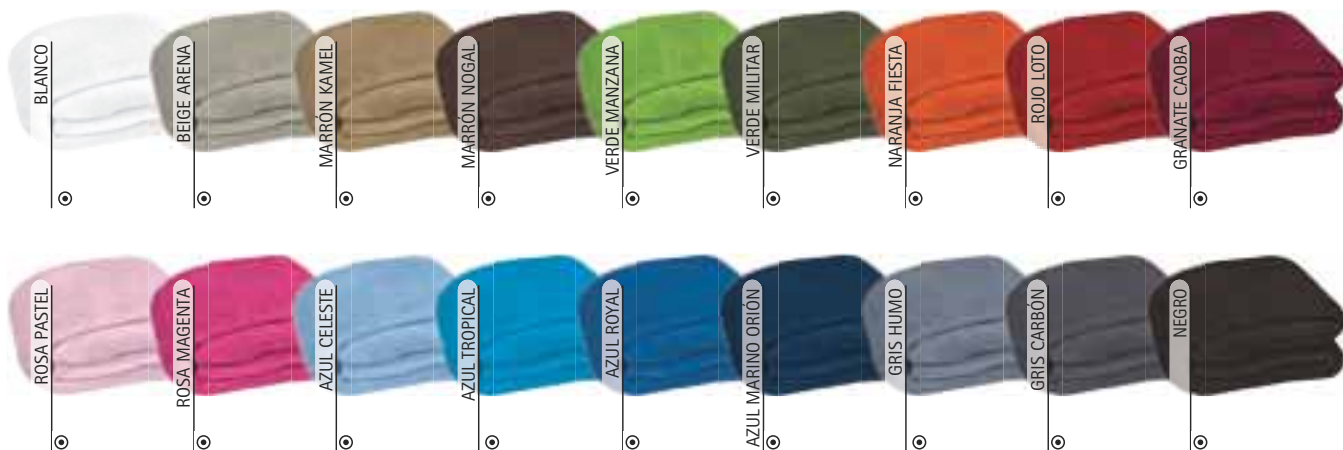

## MANTA KINGER

- Manta de coralina extra grande.
- Confeccionada en tejido coralina extra grueso, súper suave y muy agradable.
- Textura con filamentos largos que aportan volumen, calidez y confort.
- Forma rectangular cosida con doble costura en los laterales que aumenta su resistencia.
- Métodos idóneos de marcaje: bordados, cosidos.
- Ideal como regalo personalizado y complemento invernal para su uso en el hogar: sofá, sillón, cama doble, etc.

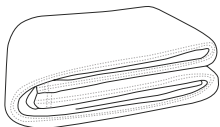

	ÚNICA
TALLAS	ÚNICA
LARGO	240
ANCHO	160

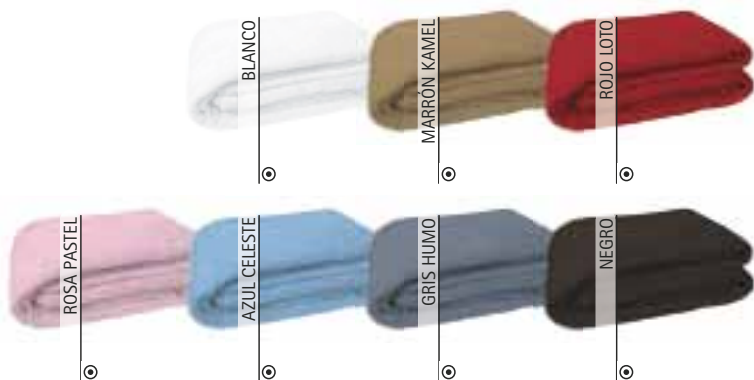

## MANTA BONFIRE

- Manta polar gofrada.
- Confeccionada en tejido coralina extra grueso tipo Jacquard de textura gofrada, súper suave y muy agradable.
- Textura con filamentos largos que aportan volumen, calidez y confort.
- Forma rectangular con dobladillo y costuras sobrehiladas que aumentan su resistencia.
- Métodos idóneos de marcaje: bordados, cosidos.
- Ideal como regalo personalizado y complemento invernal para su uso en el hogar: sofá, sillón, cama individual, etc.



**New**

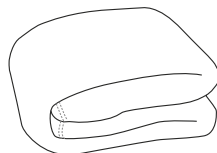

	ÚNICA
TALLAS	ÚNICA
LARGO	160
ANCHO	130

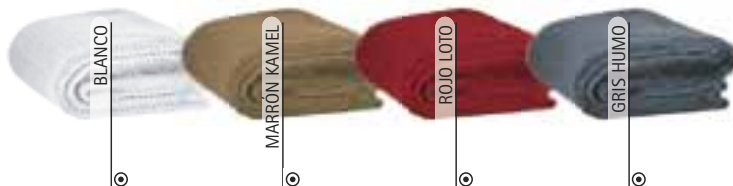

# MANTA KODIAK

- Manta polar.
- Confeccionada en tejido polar con perchado en ambas caras suave y agradable.
- Forma rectangular con esquinas redondeadas y contorno cosido con hilo decorativo grueso para un mejor acabado.
- Métodos idóneos de marcate: bordados, cosidos.
- Ideal como regalo personalizado y complemento invernal y decorativo del hogar.

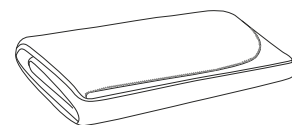

	<input checked="" type="radio"/> ÚNICA
TALLAS	ÚNICA
LARGO	158
ANCHO	130

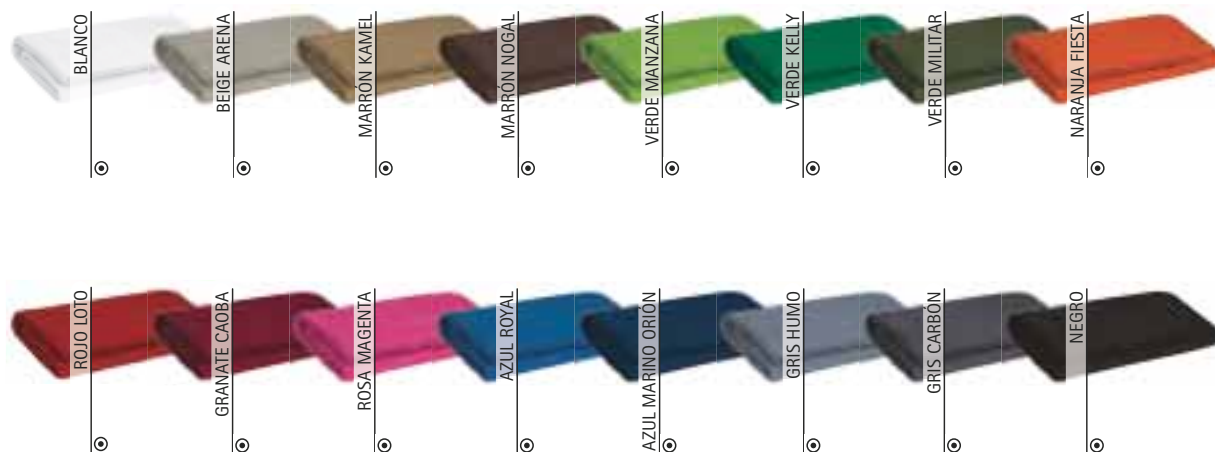

MANTA **TERRAIN**

- Manta polar con estampado escocés.
- Confeccionada en tejido polar de tacto suave con perchado en ambas caras para mayor retención térmica.
- Estampado escocés con dibujos de cuadros y líneas.
- Forma rectangular con esquinas redondeadas y contorno cosido con hilo decorativo grueso para un mejor acabado.
- Métodos idóneos de marcaje: bordados, cosidos.
- Ideal como regalo personalizado y complemento invernal tanto para casa como para el coche.

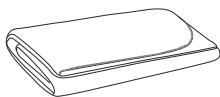

	ÚNICA
TALLAS	ÚNICA
LARGO	160
ANCHO	130

MANTA **REST**

- Manta polar extra grande.
- Confeccionada en tejido polar de tacto suave con perchado en ambas caras para mayor retención térmica.
- Forma rectangular con esquinas redondeadas y contorno cosido con hilo decorativo grueso para un mejor acabado.
- Métodos idóneos de marcaje: bordados, cosidos.
- Ideal como regalo personalizado y complemento invernal y decorativo del hogar.

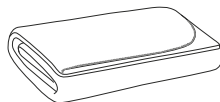

	ÚNICA
TALLAS	ÚNICA
LARGO	230
ANCHO	160





\* Complemento Calceñ deportivo tobillo ANSAR (página 357).

## MANTA POLAR SNOW

- Manta polar con flecos.
- Confeccionada en tejido polar con perchado anti-pilling para mayor retención térmica.
- Forma rectangular con esquinas redondeadas y flecos cortados de 4 cm para un mejor acabado.
- Disponible en tamaño pequeño y grande.
- Métodos idóneos de marcaje: bordados, cosidos.
- Ideal como regalo personalizado y complemento invernal tanto para casa como para el coche.

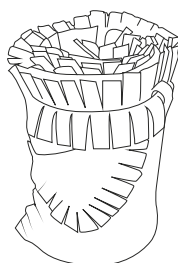

Detalle: esquina redondeada con flecos

	PEQUEÑA	GRANDE
TALLAS	PEQUEÑA	GRANDE
LARGO	125	150
ANCHO	150	200



TÉRMICO



POLIESTER 100%



DENSIDAD 240 g/m<sup>2</sup>



UDS x CAJA 20



UDS x BOLSA 1



## MANTA BEBÉ DREAMS

- Manta polar con flecos para bebé.
- Confeccionada en tejido polar con perchado anti-pilling para mayor retención térmica.
- Forma rectangular con esquinas redondeadas y flecos cortados de 4 cm para un mejor acabado.
- Métodos idóneos de marcaje: bordados, cosidos.
- Ideal como regalo personalizado y uso en carros de bebé, capazo o cuna.

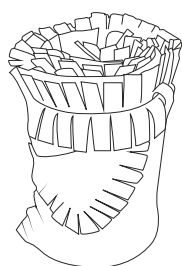

Detalle: ESQUINA REDONDEADA CON FLECOS

	ÚNICA
TALLAS	ÚNICA
LARGO	105
ANCHO	75

POLIESTER 100%
 DENSIDAD 240 g/m<sup>2</sup>
 UDS x CAJA 20
 UDS x BOLSA 1

TÉRMICO



MANTA POLAR CON MANGAS **MOVIE**

- Manta polar con mangas.
- Confeccionada en tejido polar de tacto suave con perchado anti-pilling para mayor retención térmica.
- Forma curva en el cuello y aberturas con mangas para mejor adaptación y comodidad.
- Contornos cosidos con cinta decorativa para un mejor acabado.
- Métodos idóneos de marcaje: bordados, cosidos.
- Ideal como regalo personalizado y para uso en el sofá y en el hogar.

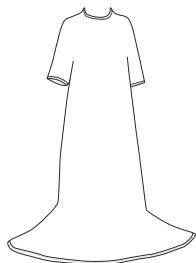

	☉ ÚNICA
TALLAS	ÚNICA
LARGO	200
ANCHO	150



TÉRMINICO



POLIESTER 100%



DENSIDAD 240 g/m2



UDS x CAJA 10



UDS x BOLSA 1



AZUL MARINO ORIÓN



GRIS HUMO

PORTAMANTAS **COMFY**

- Porta mantas con asa.
- Confeccionado con cinta textil de tejido Canvas resistente.
- Incorpora un asa para mejor transporte y cierres de velcro para mejor ajuste de las mantas.
- Contiene un panel de tela en el centro para su personalización.
- Métodos idóneos de marcaje: serigrafía, transfer, vinilo, bordados, cosidos.
- Ideal para el transporte de las mantas KODIAK, DREAMS, CRIB, TERRAIN y CUSHION.

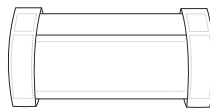

	☉ ÚNICA
TALLAS	ÚNICA
ALTO	20
ANCHO	40



POLIESTER 100%



DENSIDAD 200 g/m2



UDS x CAJA 200



UDS x BOLSA 10



NEGRO

\* Complemento Pantalón chino mujer ALESSIA (página 223) Camisa M/L Mujer STAR (página 143).





\* Complemento Camisa M/L Mujer STAR (página 143) Pantalón chino mujer ALESSIA (página 223).

## BOLSA MANTA COVER

- Bolsa porta mantas.
- Confeccionada en tejido plano hidrófugo, resistente y duradero.
- Forma cilíndrica que permite meter dentro la manta enrollada.
- Cierre con cordón regulador y freno para un mejor ajuste.
- Cordón doble que sirve de asa para transportar la manta cómodamente.
- Métodos idóneos de marcaje: serigrafía, transfer, vinilo, bordados, cosidos.
- Ideal para el transporte de los modelos de mantas KODIAK, DREAMS, CRIB y TERRAIN.

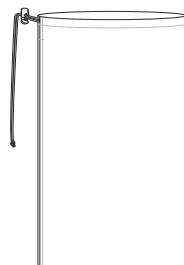

	ÚNICA
TALLAS	ÚNICA
ALTO	34
ANCHO	22



## TOALLA ENEA

- Toalla de tocador.
- Confeccionada en tejido microfibra con rizo absorbente que facilita el secado rápido.
- Tacto nube de algodón que aporta suavidad extra.
- Contorno con dobladillo decorativo que aumenta su durabilidad.
- Métodos idóneos de marcaje: bordados, cosidos.
- Ideal para cuarto de baño, spa y secado del cabello, combina y completa el juego con las toallas NENUFAR y LIRIO.

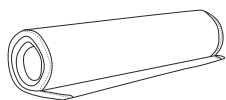

	ÚNICA
TALLAS	ÚNICA
LARGO	55
ANCHO	35



\* Complemento Camiseta FUNKY (página 52) Pantalón deportivo COURT (página 88).

## TOALLA AEROBIC

- Toalla deportiva de tamaño tocador.
- Confeccionada en tejido ligero de microfibra fina y absorbente que facilita el secado rápido.
- Textura lisa y compacta que permite guardarla en muy poco espacio.
- Contorno decorativo sobrehilado que aumenta su durabilidad.
- Métodos idóneos de marcaje: sublimación sobre color blanco, serigrafía, vinilo, bordados, cosidos.
- Ideal para uso deportivo, combina y completa el juego con las toallas SPINNING, FITNESS y BOXING.

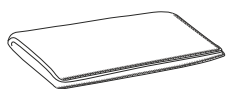

	☉ ÚNICA
TALLAS	ÚNICA
LARGO	55
ANCHO	35

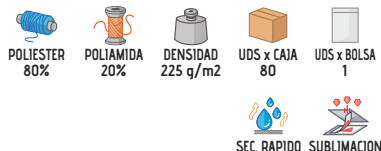

\* Complemento Camiseta AMANDA (página 50).



\* Complemento Camiseta WAVE (página 30).

## TOALLA LYRA

- Toalla de tocador.
- Confeccionada en tejido 100% algodón con rizo suave y absorbente.
- Textura con bucles rizados que aportan suavidad extra.
- Contornos con dobladillo decorativo que aumenta su durabilidad.
- Métodos idóneos de marcaje: bordados, cosidos.
- Ideal para cuarto de baño, spa, gimnasio y secado del cabello, combina y completa el juego con las toallas CEIBA y BORA.

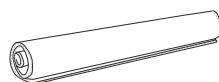

	☉ ÚNICA
TALLAS	ÚNICA
LARGO	50
ANCHO	35

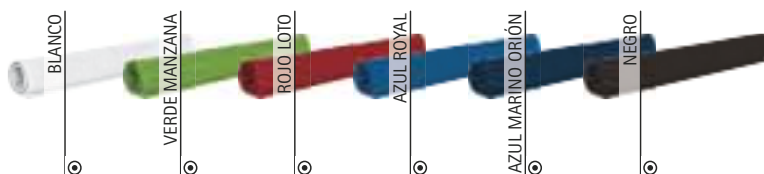
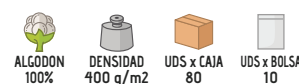



## TOALLA BUBBLE

- Toalla de tocador.
- Confeccionada en tejido 100% algodón con rizo absorbente de gran calidad.
- Textura con bucles rizados que aportan suavidad extra.
- Cenefa decorativa tipo Jacquard en uno de los extremos y contornos con dobladillo que aumenta su durabilidad.
- Métodos idóneos de marcaje: bordados, cosidos.
- Ideal para cuarto de baño: secado de cara y manos, combina y completa el juego con las toallas SOAP y SPONGE.

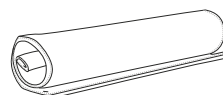

	ÚNICA
TALLAS	ÚNICA
LARGO	55
ANCHO	35

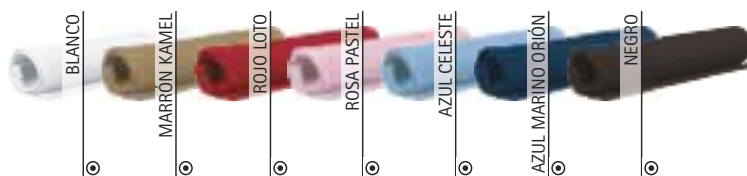
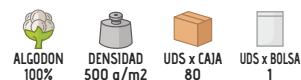

## TOALLA NENUFAR

- Toalla de manos.
- Confeccionada en tejido microfibra con rizo absorbente que facilita el secado rápido.
- Tacto nube de algodón que aporta suavidad extra.
- Contorno con dobladillo decorativo que aumenta su durabilidad.
- Métodos idóneos de marcaje: bordados, cosidos.
- Ideal para cuarto de baño, spa y secado del cabello, combina y completa el juego con las toallas ENEA y LIRIO.

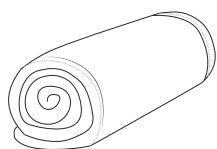

	ÚNICA
TALLAS	ÚNICA
LARGO	90
ANCHO	50



\* Complemento Camiseta TIGER (página 43).

## TOALLA FITNESS

- Toalla deportiva de tamaño lavabo.
- Confeccionada en tejido ligero de microfibra fina y absorbente que facilita el secado rápido.
- Textura lisa y compacta que permite guardarla en muy poco espacio.
- Contorno decorativo sobrehilado que aumenta su durabilidad.
- Métodos idóneos de marcaje: sublimación sobre color blanco, serigrafía, vinilo, bordados, cosidos.
- Ideal para uso deportivo: secado de cara, entrenamiento en sala, entrenamiento en bicicleta o máquinas, combina y completa el juego con las toallas AEROBIC, SPINNING y BOXING.



SUBLIMACIÓN	POLIESTER 80%	POLIAMIDA 20%	DENSIDAD 225 q/m <sup>2</sup>	UDS x CAJA 40	UDS x BOLSA 1

	☉ ÚNICA
TALLAS	ÚNICA
LARGO	90
ANCHO	50

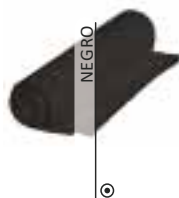
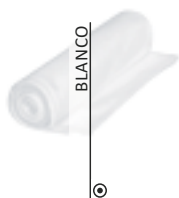

## TOALLA CEIBA

- Toalla de manos.
- Confeccionada en tejido 100% algodón con rizo suave y absorbente.
- Textura con bucles rizados que aportan suavidad extra.
- Contornos con dobladillo decorativo que aumenta su durabilidad.
- Métodos idóneos de marcaje: bordados, cosidos.
- Ideal para cuarto de baño, spa, gimnasio y secado del cabello, combina y completa el juego con las toallas LYRA y BORA.

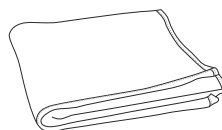

ALGODÓN 100%	DENSIDAD 400 q/m <sup>2</sup>	UDS x CAJA 60	UDS x BOLSA 5

	☉ ÚNICA
TALLAS	ÚNICA
LARGO	85
ANCHO	45

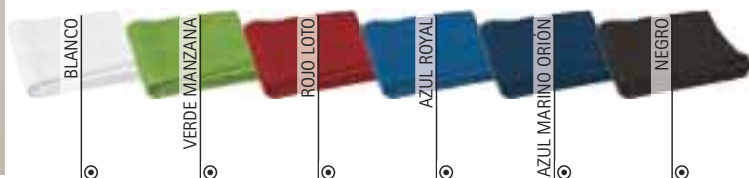

\* Complemento Camiseta WAVE (página 30).



## TOALLA SOAP

- Toalla de manos.
- Confeccionada en tejido 100% algodón con rizo absorbente de gran calidad.
- Textura con bucles rizados que aportan suavidad extra.
- Cenefa decorativa tipo Jacquard en uno de los extremos y contornos con dobladillo que aumenta su durabilidad.
- Métodos idóneos de marcaje: bordados, cosidos.
- Ideal para cuarto de baño: secado de cara y manos, combina y completa el juego con las toallas BUBBLE y SPONGE.

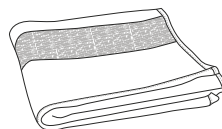

	☉ ÚNICA
TALLAS	ÚNICA
LARGO	90
ANCHO	50

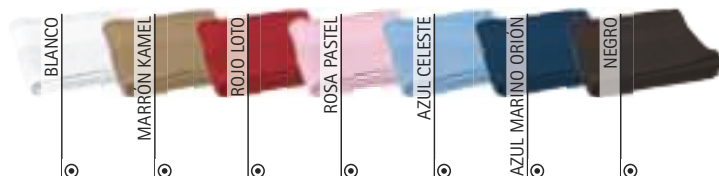

## TOALLA SPINNING

- Toalla deportiva alargada para colgar del cuello.
- Confeccionada en tejido ligero de microfibra fina y absorbente que facilita el secado rápido.
- Textura lisa y compacta que permite guardarla en muy poco espacio.
- Contorno decorativo sobrehilado que aumenta su durabilidad.
- Métodos idóneos de marcaje: sublimación sobre color blanco, serigrafía, vinilo, bordados, cosidos.
- Ideal para uso deportivo: secado de cara, entrenamiento en sala y entrenamiento en bicicleta o máquinas, combina y completa el juego con las toallas AEROBIC, FITNESS y BOXING.



	☉ ÚNICA
TALLAS	ÚNICA
LARGO	70
ANCHO	30

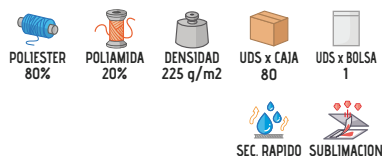

\* Complemento Camiseta AMANDA (página 50).

## TOALLA BOXING

- Toalla deportiva de ducha.
- Confeccionada en tejido ligero de microfibra fina y absorbente que facilita el secado rápido.
- Textura lisa y compacta que permite guardarla en muy poco espacio.
- Contorno decorativo sobrehilado que aumenta su durabilidad.
- Métodos idóneos de marcaje: sublimación sobre color blanco, serigrafía, vinilo, bordados, cosidos.
- Ideal para uso deportivo y baño en piscina, combina y completa el juego con las toallas AEROBIC, SPINNING y FITNESS.

	☉ ÚNICA
TALLAS	ÚNICA
LARGO	140
ANCHO	75

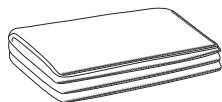

POLIESTER 80%
 POLIAMIDA 20%
 DENSIDAD 225 q/m2
 UDS x CAJA 20
 UDS x BOLSA 1

SEC. RAPIDO
 SUBLIMACION



\* Complemento Pantalón corto deportivo COLLEGE (página 79).



## TOALLA TAHITI

- Toalla de microfibra, tamaño XL.
- Confeccionada en tejido de microfibra con rizo absorbente que facilita el secado rápido.
- Textura con bucles rizados que aportan suavidad extra.
- Contornos con dobladillo decorativo que aumenta su durabilidad.
- Métodos idóneos de marcaje: bordados, cosidos.
- Ideal para cuarto de baño.

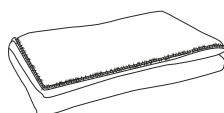

	☉ ÚNICA
TALLAS	ÚNICA
LARGO	150
ANCHO	80

SEC. RAPIDO
 POLIESTER 80%
 POLIAMIDA 20%
 DENSIDAD 350 q/m2
 UDS x CAJA 20
 UDS x BOLSA 1

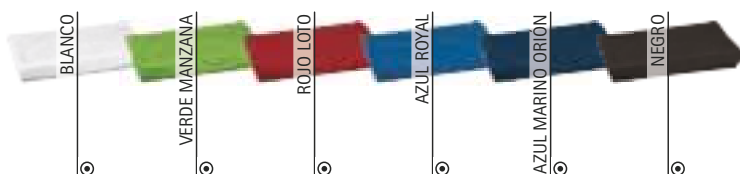



## TOALLA LIRIO

- Toalla XL.
- Confeccionada en tejido microfibra con rizo absorbente que facilita el secado rápido.
- Tacto nube de algodón que aporta suavidad extra.
- Contorno con dobladillo decorativo que aumenta su durabilidad.
- Métodos idóneos de marcaje: bordados, cosidos.
- Ideal para cuarto de baño, spa y secado del cuerpo, combina y completa el juego con las toallas ENEA y NENUFAR.

	☉ ÚNICA
TALLAS	ÚNICA
LARGO	150
ANCHO	90

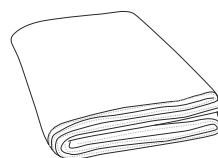

POLIESTER 80%



POLIAMIDA 20%



DENSIDAD 350 g/m2



UDS x CAJA 20



UDS x BOLSA 1



SEC. RAPIDO

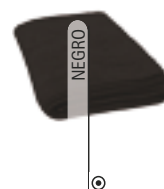

## TOALLA CRAWL

- Toalla de microfibra, tamaño XL.
- Confeccionada en tejido ligero de microfibra fina y absorbente que facilita el secado rápido.
- Textura lisa y compacta que permite guardarla en muy poco espacio.
- Contorno decorativo sobrehilado que aumenta su durabilidad.
- Métodos idóneos de marcaje: sublimación sobre color blanco, serigrafía, vinilo, bordados, cosidos.
- Ideal como regalo promocional, uso deportivo y baño en piscina o playa.

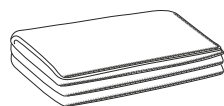

	☉ ÚNICA
TALLAS	ÚNICA
LARGO	150
ANCHO	90



SEC. RAPIDO



SUBLIMACION



POLIESTER 80%



POLIAMIDA 20%



DENSIDAD 225 g/m2



UDS x CAJA 20



UDS x BOLSA 1

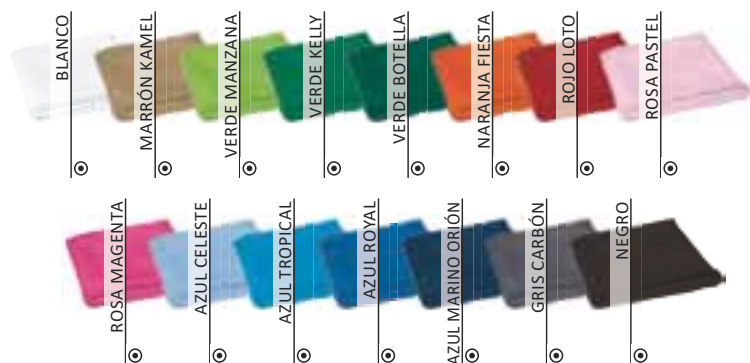

TOALLA **BORA**

- Toalla de ducha.
- Confeccionada en tejido 100% algodón con rizo suave y absorbente.
- Textura con bucles rizados que aportan suavidad extra.
- Contornos con dobladillo decorativo que aumenta su durabilidad.
- Métodos idóneos de marcaje: bordados, cosidos.
- Ideal para cuarto de baño, spa, gimnasio y piscina, combina y completa el juego con las toallas LYRA y CEIBA.

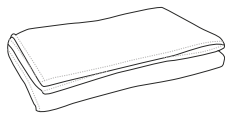

	☉ ÚNICA
TALLAS	ÚNICA
LARGO	140
ANCHO	70

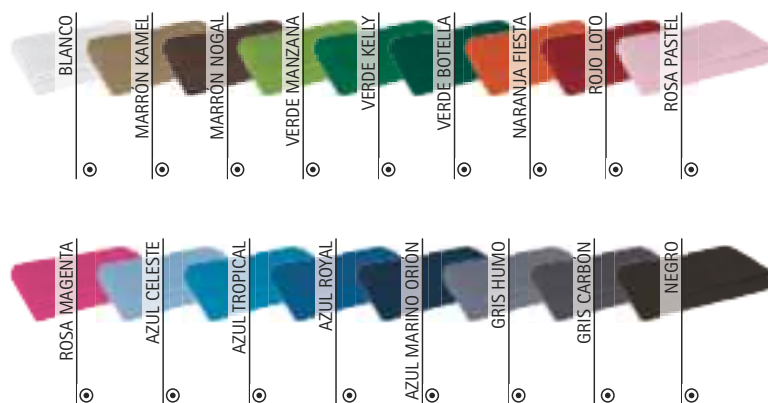
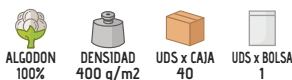
TOALLA **SPONGE**

- Toalla de ducha.
- Confeccionada en tejido 100% algodón con rizo absorbente de gran calidad.
- Textura con bucles rizados que aportan suavidad extra.
- Cenefa decorativa tipo Jacquard en uno de los extremos y contornos con dobladillo que aumenta su durabilidad.
- Métodos idóneos de marcaje: bordados, cosidos.
- Ideal para cuarto de baño, combina y completa el juego con las toallas BUBBLE y SOAP.

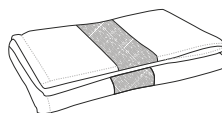

	☉ ÚNICA
TALLAS	ÚNICA
LARGO	150
ANCHO	85

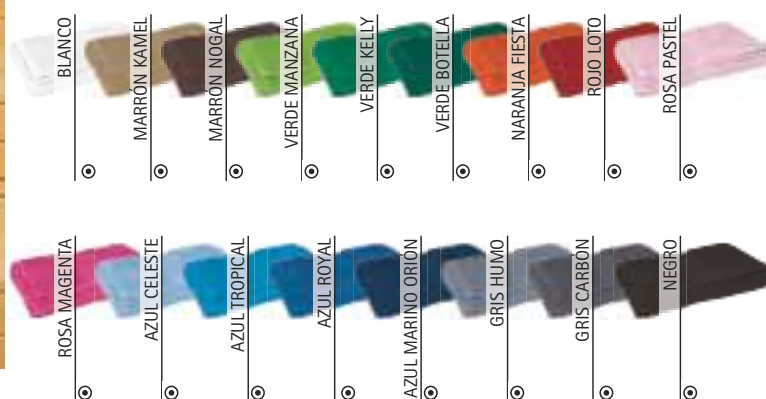
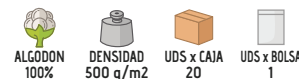





\* Complemento Albornoz RELAX (página 380).

## TOALLA REEF

- Toalla de tocador.
- Confeccionada en tejido 100% algodón de alta densidad con rizo de alta capacidad absorbente.
- Textura con bucles rizados que aportan suavidad extra.
- Cenefa decorativa clásica de estilo griego en uno de los extremos y contornos con dobladillo que aumenta su durabilidad.
- Métodos idóneos de marcaje: bordados, cosidos.
- Ideal para uso en hostelería, hoteles, gimnasios y apta para lavado industrial, combina y completa el juego con las toallas STELLA, SIRIUS, MEDUSA y CORAL.

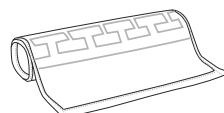

	ÚNICA
TALLAS	ÚNICA
LARGO	50
ANCHO	30



ALGODÓN  
100%



DENSIDAD  
650 g/m<sup>2</sup>



UDS x CAJA  
80



UDS x BOLSA  
10



## TOALLA STELLA

- Toalla de manos.
- Confeccionada en tejido 100% algodón de alta densidad con rizo de alta capacidad absorbente.
- Textura con bucles rizados que aportan suavidad extra.
- Cenefa decorativa clásica de estilo griego en uno de los extremos y contornos con dobladillo que aumenta su durabilidad.
- Métodos idóneos de marcaje: bordados, cosidos.
- Ideal para uso en hostelería, hoteles, gimnasios y apta para lavado industrial, combina y completa el juego con las toallas REEF, SIRIUS, MEDUSA y CORAL.

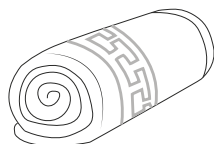

	ÚNICA
TALLAS	ÚNICA
LARGO	100
ANCHO	50



ALGODÓN  
100%



DENSIDAD  
650 g/m<sup>2</sup>



UDS x CAJA  
40



UDS x BOLSA  
5



\* Complemento Toalla CORAL (página 379).

## TOALLA SIRIUS

- Toalla de manos, más grande que el tamaño estándar.
- Confeccionada en tejido 100% algodón de alta densidad con rizo de alta capacidad absorbente.
- Textura con bucles rizados que aportan suavidad extra.
- Cenefa decorativa clásica de estilo griego en uno de los extremos y contornos con dobladillo que aumenta su durabilidad.
- Métodos idóneos de marcaje: bordados, cosidos.
- Ideal para uso en hostelería, hoteles, gimnasios y apta para lavado industrial, combina y completa el juego con las toallas REEF, STELLA, MEDUSA y CORAL.

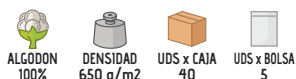
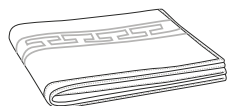

	☉ ÚNICA
TALLAS	ÚNICA
LARGO	110
ANCHO	60



\* Complemento Toalla CORAL (página 379).



## TOALLA MEDUSA

- Toalla de ducha.
- Confeccionada en tejido 100% algodón de alta densidad con rizo de alta capacidad absorbente.
- Textura con bucles rizados que aportan suavidad extra.
- Cenefa decorativa clásica de estilo griego en uno de los extremos y contornos con dobladillo que aumenta su durabilidad.
- Métodos idóneos de marcaje: bordados, cosidos.
- Ideal para uso en hostelería, hoteles, gimnasios y apta para lavado industrial, combina y completa el juego con las toallas REEF, STELLA, SIRIUS y CORAL.

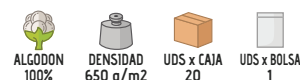
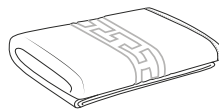

	☉ ÚNICA
TALLAS	ÚNICA
LARGO	140
ANCHO	75

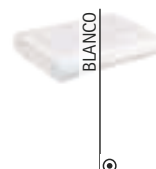



## TOALLA CORAL

- Toalla XL.
- Confeccionada en tejido 100% algodón de alta densidad con rizo de alta capacidad absorbente.
- Textura con bucles rizados que aportan suavidad extra.
- Cenefa decorativa clásica de estilo griego en uno de los extremos y contornos con dobladillo que aumenta su durabilidad.
- Métodos idóneos de marcaje: bordados, cosidos.
- Ideal para uso en hostelería, hoteles, gimnasios y apta para lavado industrial, combina y completa el juego con las toallas REEF, STELLA, SIRIUS y MEDUSA.

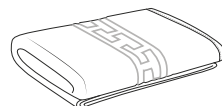

	☉ ÚNICA
TALLAS	ÚNICA
LARGO	180
ANCHO	100

ALGODON  
100%DENSIDAD  
650 q/m<sup>2</sup>UDS x CAJA  
10UDS x BOLSA  
1

## TOALLA DE SUELO FLOOR

- Toalla de suelo especial hoteles.
- Confeccionada en tejido 100% algodón de alta densidad con rizo de alta capacidad absorbente.
- Cenefa decorativa rectangular de estilo griego.
- Contornos con dobladillo que aumentan su resistencia y durabilidad.
- Métodos idóneos de marcaje: bordados, cosidos.
- Ideal para hoteles y apta para lavado industrial.

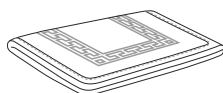

	☉ ÚNICA
TALLAS	ÚNICA
LARGO	70
ANCHO	50

ALGODON  
100%DENSIDAD  
850 q/m<sup>2</sup>UDS x CAJA  
50

UDS x BOLSA

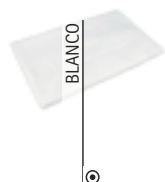

\* Complemento Toalla MEDUSA (página 378).

# ALBORNOZ RELAX

- Albornoz de baño.
- Confeccionado en tejido 100% algodón con rizo absorbente de gran calidad.
- Cuello ancho tipo kimono con costura ornamental que refuerza su estructura y mangas con dobladillo ancho decorativo que puede remangarse para mayor comodidad.
- Cintura con dos trabillas y cinturón ancho con costura decorativa que refuerza su estructura y permite un mejor ajuste.
- Dos amplios bolsillos delanteros para tener todo accesible.
- Métodos idóneos de marcaje: bordados, cosidos.
- Ideal para uso en cuarto de baño, hoteles, gimnasios y spa.



	ADULTO				
TALLAS	S	M	L	XL	XXL
LARGO	106	109	112	115	118
ANCHO	54	57	60	63	66

ALGODÓN 100%
 DENSIDAD 450 g/m<sup>2</sup>
 UDS x CAJA 10
 UDS x BOLSA 1



**New**

# TOALLA BEBE MAGGIE

- Toalla de bebé con capucha.
- Confeccionada en tejido 100% algodón Ring Spun, suave y confortable con rizo absorbente por ambos lados.
- Capucha de algodón Interlock en una esquina para abrigar después del baño y para facilitar el marcaje.
- Contornos ribeteados con tejido popelín para un mejor acabado.
- Métodos idóneos de marcaje: bordados, cosidos y serigrafía, transfer (en la capucha).
- Ideal para baño y como regalo personalizado.

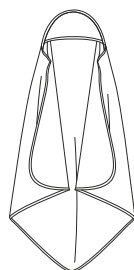

	ÚNICA
TALLAS	ÚNICA
LARGO	75
ANCHO	75

ALGODÓN 100%
 DENSIDAD 450 g/m<sup>2</sup>
 UDS x CAJA 50
 UDS x BOLSA 1





\* Complemento Vestido LINDA (página 53).

## TOALLA POOL

- Toalla de rayas Cabana.
- Confeccionada en tejido 100% algodón de gran calidad de rizo suave y absorbente.
- Tejido tintado a rayas verticales que aporta originalidad.
- Costuras con dobladillo y presillas de seguridad en las esquinas para mayor resistencia y durabilidad.
- Métodos idóneos de marcaje: bordados, cosidos.
- Ideal para uso en piscina, playa, hoteles, camping, etc.

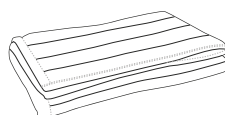

	☉ ÚNICA
TALLAS	ÚNICA
ALTO	77
LARGO	170

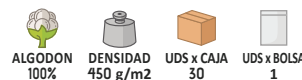

## NECESER JOURNEY

- Neceser de baño con asa.
- Confeccionado en tejido impermeable, grueso y resistente en el exterior y forro liso en el interior.
- Incorpora un asa para un mejor transporte del neceser.
- Amplio compartimento y bolsillo exterior, ambos con cierre de cremallera, para guardar lo que es necesario.
- Métodos idóneos de marcaje: serigrafía, vinilo, transfer.
- Ideal para viaje, uso en gimnasio o piscina y como regalo promocional.



	☉ ÚNICA
TALLAS	ÚNICA
ALTO	15
ANCHO	25
FONDO	9

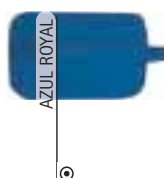
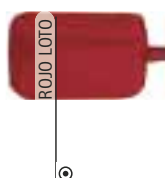

NECESER **MELANIE**

- Neceser con cremallera y colgador.
- Confeccionado en tejido impermeable, grueso y resistente en el exterior con forro liso Canvas en el interior.
- Cierre de cremallera para tener todo guardado.
- Incluye cinta textil lateral para colgar llaves u otros accesorios.
- Métodos idóneos de marcaje: serigrafía, vinilo, transfer.
- Ideal como neceser de baño, neceser de viaje y regalo promocional.

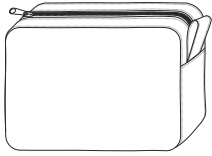

	ÚNICA
TALLAS	ÚNICA
ALTO	13.5
ANCHO	19
FONDO	7

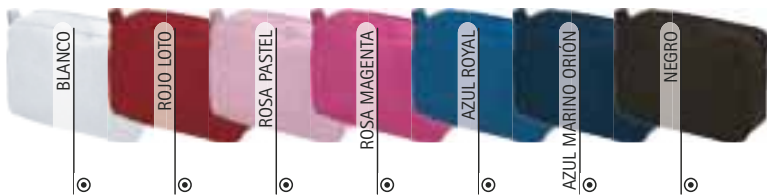

\* Complemento Toalla ENEA (página 369).

NECESER **SONIA**

- Neceser básico pequeño.
- Confeccionado en doble tejido: impermeable, grueso y resistente en el exterior con recubrimiento de PU en el interior.
- Cierre de cremallera para guardar lo necesario.
- Costuras laterales interiores ribeteadas que aumentan su resistencia y durabilidad.
- Métodos idóneos de marcaje: serigrafía, vinilo, transfer.
- Ideal para viaje, uso en gimnasio o piscina, regalo promocional y regalo personalizado.

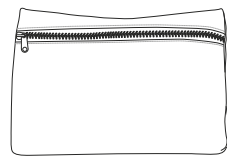

	ÚNICA
TALLAS	ÚNICA
ALTO	14
ANCHO	19
FONDO	6

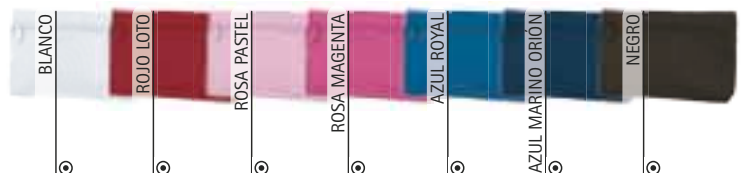
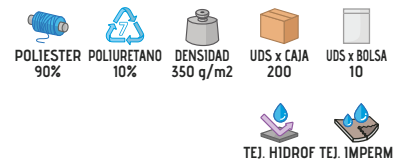



## NECESER PAOLA

- Neceser plano con cremallera y colgador.
- Confeccionado en tejido impermeable, grueso y resistente en el exterior con recubrimiento de PU en el interior.
- Cierre de cremallera para tener todo guardado.
- Incluye cinta textil y colgador con argolla y abertura de clip para un fácil transporte.
- Métodos idóneos de marcaje: serigrafía, vinilo, transfer.
- Ideal como neceser de baño, neceser de viaje y regalo promocional.

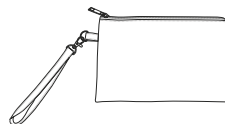

	ÚNICA
TALLAS	ÚNICA
ALTO	15
ANCHO	24
FONDO	1



## NECESER VALENTINA

- Neceser con asa de mano.
- Confeccionado en tejido impermeable, grueso y resistente.
- Cierre de cremallera para tener todo guardado.
- Incluye asa de mano para un fácil transporte y dos cintas textiles laterales para colgar llaves u otros accesorios.
- Métodos idóneos de marcaje: serigrafía, vinilo, transfer.
- Ideal como neceser de baño, neceser de viaje y regalo promocional.

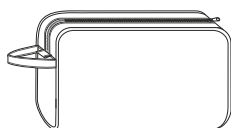

	ÚNICA
TALLAS	ÚNICA
ALTO	15.5
ANCHO	21
FONDO	8

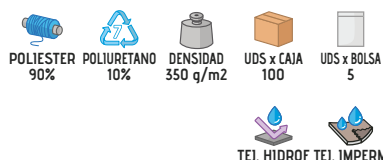

## ZAPATILLERO CHAMPION

- Bolsa para zapatos con cremallera y asa.
- Confeccionada en tejido impermeable, grueso y resistente con recubrimiento de PVC en el interior.
- Cierre de cremallera frontal para tener el calzado bien guardado.
- Incluye asa de mano para un fácil transporte y una cinta textil lateral para colgar llaves u otros accesorios.
- Métodos idóneos de marcaje: serigrafía, vinilo, transfer.
- Ideal para el transporte de calzado deportivo y como regalo promocional.

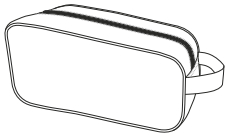

	NIÑO	ADULTO
TALLAS	NIÑO	ADULTO
ALTO	15	15
ANCHO	29	34
FONDO	41	36



\* Complemento Pantalón corto deportivo COLLEGE (página 79) Calcetín deportivo TUCSON (página 358).



\* Complemento Camiseta MATRIX (página 32).

## MOCHILA SATURN

- Mochila de cuerdas en tejido no tejido.
- Fabricada en material no tejido (TNT) ligero que facilita su transporte.
- Cordón de grosor fino cosido en los laterales inferiores, que permite su ajuste en los hombros y hace la función de cierre.
- Costuras interiores reforzadas con cinta que aumenta su resistencia.
- Métodos idóneos de marcaje: serigrafía.
- Ideal para regalo promocional, regalo personalizado y transporte de objetos ligeros.



	NIÑO	ADULTO
TALLAS	NIÑO	ADULTO
LARGO	35	44
ANCHO	27	35.5

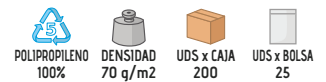



# MOCHILA FESTIVAL

- Mochila de cuerdas.
- Confeccionada en tejido fino de poliéster plano que facilita su transporte.
- Cordón de grosor medio cosido en los laterales inferiores, que permite su ajuste en los hombros y hace la función de cierre.
- Costuras interiores redobladas que aumentan su resistencia.
- Métodos idóneos de marcaje: serigrafía, transfer, vinilo.
- Ideal para regalo promocional, regalo personalizado y transporte de objetos ligeros.



	NIÑO	ADULTO
TALLAS	NIÑO	ADULTO
ALTO	35	45
ANCHO	27	38

POLIÉSTER 100%
 DENSIDAD 65 g/m<sup>2</sup>
 UDS x CAJA 500
 UDS x BOLSA 25



\* Complemento mujer Camiseta AMANDA (página 50). \* Complemento hombre Camiseta EAGLE (página 29).



MOCHILA **AGAMENON**

- Mochila de cuerdas.
- Confeccionada en tejido Oxford hidro-repelente, resistente y duradero que facilita su transporte.
- Cordón trenzado de grosor medio anudado en orificios metálicos laterales inferiores, que permite su ajuste en los hombros y hace la función de cierre.
- Costuras interiores reforzadas con cinta que aumenta su resistencia.
- Esquinas reforzadas con tejido grueso y resistente para mayor durabilidad.
- Métodos idóneos de marcaje: serigrafía, transfer, vinilo, sublimación sobre color blanco.
- Ideal para regalo promocional, regalo personalizado y transporte de objetos ligeros.

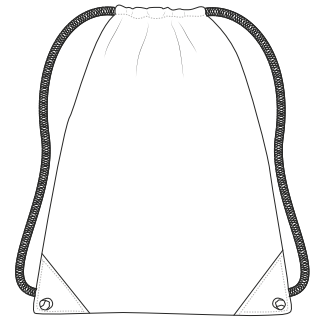

	ADULTO
TALLAS	ADULTO
ALTO	45.5
ANCHO	35

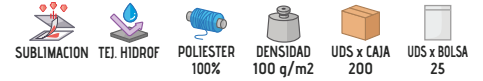

\* Complemento mujer Camiseta RACING (página 27). \* Complemento hombre Camiseta SUN (página 28).



# MOCHILA CULTURE

- Mochila de cuerdas con bolsillo interior.
- Confeccionada en tejido microfibra aterciopelado, transpirable, flexible, cómodo y versátil.
- Cordón grueso cosido en los laterales inferiores, que permite su ajuste en los hombros y hace la función de cierre.
- Costuras interiores redobladas y esquinas reforzadas que aumentan su resistencia.
- Bolsillo interior pequeño con cierre de cremallera para guardar objetos personales.
- Métodos idóneos de marcaje: serigrafía, transfer, vinilo, bordados, cosidos, sublimación sobre color blanco.
- Ideal como regalo promocional, regalo personalizado y transporte de objetos ligeros.

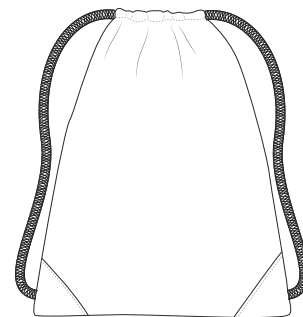

	NIÑO	ADULTO
TALLAS	NIÑO	ADULTO
ALTO	35	45
ANCHO	27	38



\* Complemento Camiseta EAGLE (página 29).



## MOCHILA PALENI

- Mochila de cuerdas con bolsillo.
- Confeccionada en tejido Oxford hidro-repelente resistente y duradero.
- Cordón de grosor medio anudado en orificios metálicos laterales inferiores, que permite su ajuste en los hombros y hace la función de cierre.
- Costuras interiores reforzadas con cinta que aumenta su resistencia y esquinas reforzadas con tejido grueso para mayor durabilidad.
- Bolsillo exterior con cierre de cremallera para tener todo accesible, incluye un orificio en la parte superior para extraer el cable de los auriculares.
- Métodos idóneos de marcaje: serigrafía, transfer, vinilo, sublimación sobre color blanco.
- Ideal para regalo promocional, regalo personalizado y transporte de objetos ligeros.

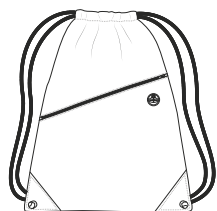

	☉ ÚNICA
TALLAS	ÚNICA
ALTO	45.5
ANCHO	35.5

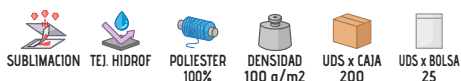

\* Complemento Camiseta NAPPA (página 37).



\* Complemento Camiseta FRESH (página 36).

## MOCHILA ALCEO

- Mochila de cuerdas con bolsillo interior.
- Confeccionada en tejido sarga gruesa mezcla algodón con poliéster resistente y duradero.
- Cordón grueso anudado en orificios metálicos laterales inferiores, que permite su ajuste en los hombros y hace la función de cierre.
- Costuras interiores reforzadas con cinta que aumenta su resistencia y esquinas reforzadas para mayor durabilidad.
- Bolsillo interior pequeño con cierre de cremallera para guardar objetos personales.
- Métodos idóneos de marcaje: serigrafía, vinilo, transfer.
- Ideal para regalo promocional, regalo personalizado y transporte de objetos ligeros.

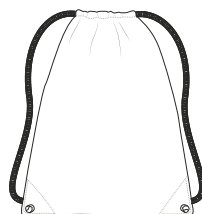

	ADULTO
TALLAS	ADULTO
LARGO	46.5
ANCHO	37.5



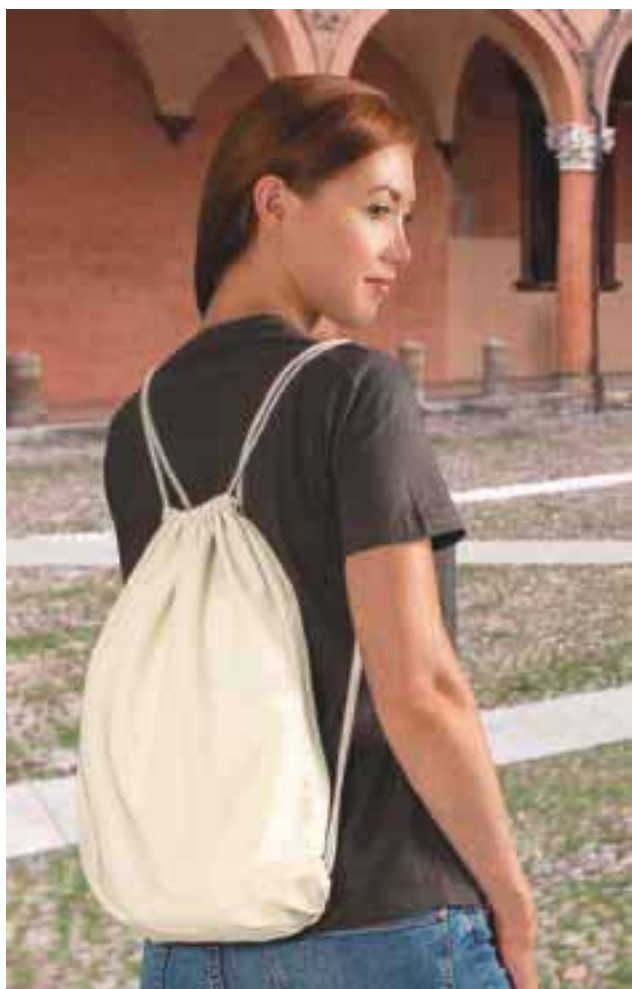

\* Complemento Camiseta WAVE (página 30).

## MOCHILA JANIRO

- Mochila de cuerdas.
- Confeccionada en tejido 100% algodón natural, sin tratamiento químico en el tinte, resistente, transpirable y respetuoso con el medio ambiente.
- Cordón de algodón trenzado de grosor medio, cosido en los laterales inferiores, que permite su ajuste en los hombros y hace la función de cierre.
- Costuras interiores reforzadas con cinta que aumenta su resistencia.
- Métodos idóneos de marcaje: serigrafía, vinilo, transfer.
- Ideal para regalo promocional, regalo personalizado y transporte de objetos ligeros.



	ADULTO
TALLAS	ADULTO
LARGO	45.5
ANCHO	35.5

ALGODÓN  
100%DENSIDAD  
160 q/m<sup>2</sup>UDS x CAJA  
200UDS x BOLSA  
20

CRUDO NATURAL



## MOCHILA CITICORT

- Mochila para portátil corporativa.
- Confeccionada en tejido impermeable, grueso y resistente en el exterior con forro liso en el interior y tejido de rejilla en la espalda, cara interior del asa y tirantes que favorece la ventilación.
- Refuerzo ergonómico con espuma interior, en las zonas dorsal y lumbar, para mayor confort.
- Bolsillo interior con espuma y cinta de sujeción con velcro para guardar el portátil o la tablet.
- Tres amplios bolsillos exteriores con cierre de cremallera para tener todo accesible (el más pequeño con otro bolsillo frontal) y dos bolsillos laterales para la sujeción de botellas o cualquier otro elemento.
- Métodos idóneos de marcaje: serigrafía, vinilo, transfer, bordados, cosidos.
- Ideal como regalo promocional, uso académico y mucho más.

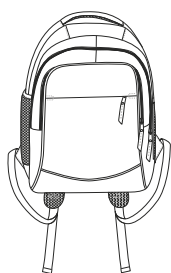

	ÚNICA
TALLAS	ÚNICA
LARGO	43.5
ANCHO	18
VOLUMEN (LITROS)	21



TEJ. HIDROF



TEJ. IMPERM

POLIESTER  
50%PVC  
50%DENSIDAD  
450 q/m<sup>2</sup>UDS x CAJA  
20UDS x BOLSA  
1

NEGRO



\* Complemento Camisa M/L Mujer VENEZIA (página 151).

## MOCHILA SEAL

- Mochila de gran capacidad con fuelles.
- Confeccionada en tejido impermeable Rip-Stop, grueso y resistente en el exterior, forro liso en el interior y tejido de rejilla en la espalda, en la cara interior de los tirantes y el asa que favorece la ventilación.
- Refuerzo ergonómico con espuma interior, en las zonas dorsal y lumbar, para mayor confort y agarre abdominal para una mejor sujeción.
- Tres amplios bolsillos exteriores con cierre de cremallera para tener todo accesible (el más pequeño con salida para cables y bolsillo interior para accesorios), cintas textiles exteriores para colgar parches con velcro y otros complementos.
- Fuelles que amplían notablemente su capacidad y enganches de plástico laterales para disminuir el volumen y facilitar su transporte.
- Métodos idóneos de marcaje: serigrafía, vinilo, transfer, bordados, cosidos.
- Ideal para uso deportivo, entrenamientos militares, deportes de aventura, viajes, etc.

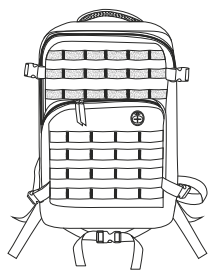

	ÚNICA
TALLAS	ÚNICA
LARGO	48.5
ANCHO	32
VOLUMEN (LITROS)	24.5

POLIESTER  
80%POLIURETANO  
20%DENSIDAD  
400 g/m2UDS x CAJA  
10UDS x BOLSA  
1

RIPSTOP



TEJ. HIDROF



TEJ. IMPERM

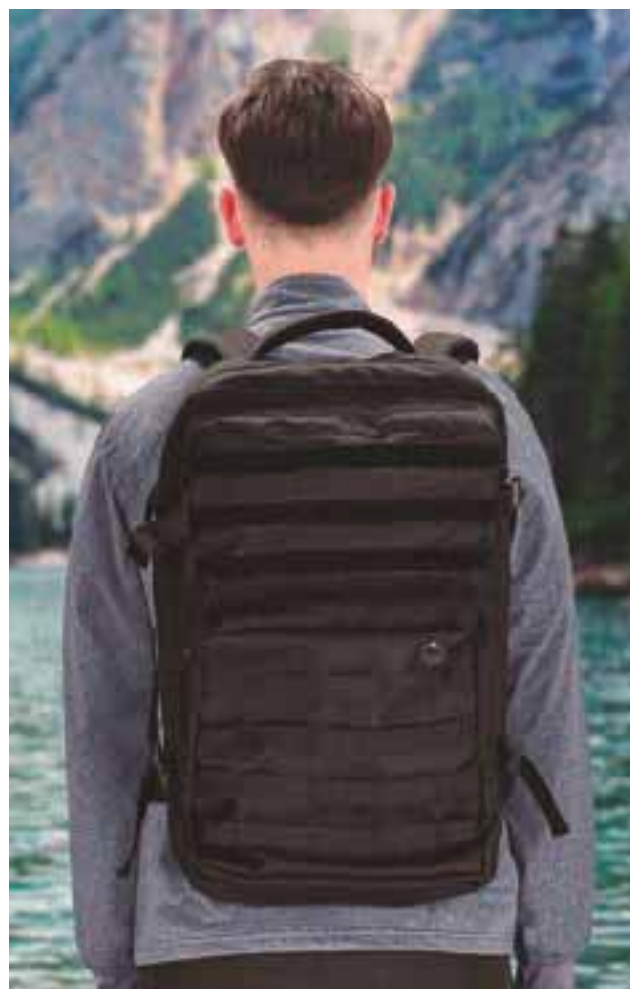

\* Complemento Pantalón desmontable LIVINGSTONE (página 221) Polo Cisne M/L EUROPA (página 122).



## MOCHILA WERPAT

- Mochila de gran capacidad.
- Confeccionada en tejido impermeable, grueso y resistente en el exterior con forro liso en el interior y tejido de rejilla en la espalda que favorece la ventilación.
- Refuerzo ergonómico con espuma interior, en las zonas dorsal y lumbar, para mayor confort.
- Asa superior de agarre recubierta con goma flexible que facilita cómodamente su transporte manual.
- Tres amplios bolsillos exteriores con cierre de cremallera para tener todo accesible (el más pequeño con salida para cables) y dos bolsillos laterales para la sujeción de botellas o cualquier otro elemento.
- Métodos idóneos de marcaje: serigrafía, vinilo, transfer, bordados, cosidos.
- Ideal para uso deportivo, deportes de aventura, viajes, etc.

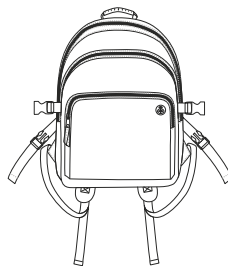

	ÚNICA
TALLAS	ÚNICA
ALTO	51.5
ANCHO	35.5
VOLUMEN (LITROS)	33

POLIESTER  
50%PVC  
50%DENSIDAD  
550 g/m2UDS x CAJA  
10UDS x BOLSA  
1

TEJ. HIDROF



TEJ. IMPERM

# MOCHILA MATTHEW

- Mochila clásica.
- Confeccionada en tejido impermeable, grueso y resistente en el exterior con recubrimiento de PVC en el interior.
- Zona trasera y tirantes acolchados con espuma interior para mayor confort.
- Asa superior de agarre que facilita cómodamente su transporte manual.
- Amplio compartimento principal con cierre de cremallera de doble carro que permite su apertura por ambos lados, bolsillo exterior con cierre de cremallera para tener todo accesible y salida para cables.
- Métodos idóneos de marcateje: serigrafía, vinilo, transfer, bordados, cosidos.
- Ideal para uso deportivo, escolar y como regalo promocional.

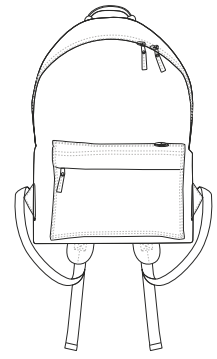

	👤 NIÑO	👤 ADULTO
TALLAS	NIÑO	ADULTO
LARGO	34.5	39.5
ANCHO	32	36
FONDO	12	12
VOLUMEN (LITROS)	7	10



\* Complemento niño Camiseta COMIC (página 29). \* Complemento mujer Camiseta WAVE (página 30). \* Complemento hombre Camiseta RACING (página 27).



BOLSA DEPORTIVA **GEAR**

- Bolsa deportiva con tacos para apoyar.
- Confeccionada en tejido impermeable, grueso y resistente en el exterior con forro liso en el interior, incluye tacos de goma en la parte inferior que permiten su apoyo en el suelo y aumentan su resistencia.
- Correa de hombro regulable mediante pasadores con refuerzo acolchado y dos asas centrales que se unen mediante velcro para llevar con mayor comodidad.
- Bolsillo principal superior en forma de U, con doble cierre de cremallera que permite su apertura por ambos lados.
- Bolsillo interior con cremallera, un amplio bolsillo central con tres compartimentos de rejilla interiores para un mejor almacenaje de accesorios y dos grandes bolsillos laterales (uno de ellos con bolsa interior que permite llevar el calzado separado) todos con cierre de doble cremallera.
- Métodos idóneos de marcaje: serigrafía, vinilo, transfer, bordados, cosidos.
- Ideal para clubes deportivos y uso individual.



	NIÑO	ADULTO
TALLAS	NIÑO	ADULTO
ALTO	24	29
ANCHO	43	55
FONDO	25	29
VOLUMEN (LITROS)	25	45

POLIESTER  
50%PVC  
50%DENSIDAD  
550 g/m<sup>2</sup>UDS x CAJA  
10UDS x BOLSA  
1

TEJ. HIDROF



TEJ. IMPERM



AZUL MARINO ORION



NEGRO



\* Complemento Polo M/C HURRICANE (página 113).

BOLSA DEPORTIVA **SQUAD**

- Bolsa deportiva tricolor con tacos para apoyar.
- Confeccionada en tejido impermeable, grueso y resistente en el exterior con forro liso en el interior, incluye tacos de goma en la parte inferior que permiten su apoyo en el suelo y aumentan su resistencia.
- Correa de hombro regulable mediante pasadores con refuerzo acolchado y dos asas centrales que se unen mediante velcro para llevar con mayor comodidad.
- Bolsillo principal superior en forma de U, con doble cierre de cremallera que permite su apertura por ambos lados.
- Bolsillo interior con cremallera, un amplio bolsillo central con tres compartimentos de rejilla interiores para un mejor almacenaje de accesorios y dos grandes bolsillos laterales (uno de ellos con bolsa interior que permite llevar el calzado separado) todos con cierre de doble cremallera.
- Métodos idóneos de marcaje: serigrafía, vinilo, transfer, bordados, cosidos.
- Ideal para clubes deportivos y uso individual.



	NIÑO	ADULTO
TALLAS	NIÑO	ADULTO
ALTO	24	29
ANCHO	43	55
FONDO	25	29
VOLUMEN (LITROS)	25	45

POLIESTER  
50%PVC  
50%DENSIDAD  
550 g/m<sup>2</sup>UDS x CAJA  
10UDS x BOLSA  
1

TEJ. HIDROF



TEJ. IMPERM



ROJO / MARINO / BLANCO



MAR. OR. / ROYAL / BLANCO



\* Complemento Camiseta BRENDA (página 48)Mallas mujer WONDER (página 63).





\* Complemento Camiseta WAVE (página 30).

## BOLSO BANDOLERA RACTUR

- Bolso bandolera.
- Confeccionado en tejido impermeable, grueso y resistente en el exterior con forro liso en el interior.
- Colgador regulable mediante pasadores que permite ajustar la largura de la bandolera a gusto del usuario.
- Amplio compartimento interior con cierre de cremallera y solapa con cierre de velcro para mantener todo guardado.
- Bolsillo trasero con cierre de cremallera para tener accesible la documentación, el móvil u otros accesorios.
- Métodos idóneos de marcaje: serigrafía, vinilo, transfer.
- Ideal como regalo promocional y complemento de ropa casual.



	ÚNICA
TALLAS	ÚNICA
ALTO	24
ANCHO	20
FONDO	7

POLIESTER  
50%

PVC  
50%

DENSIDAD  
550 q/m<sup>2</sup>

UDS x CAJA  
50

UDS x BOLSA  
1

TEJ. HIDROF  
TEJ. IMPERM



## BANDOLERA CLIFFORD

- Bandolera con diseño rectangular.
- Confeccionada en tejido impermeable, grueso y resistente en el exterior con forro liso en el interior.
- Amplio espacio interior con cierre de cremallera y solapa delantera con cierre de dos velcros para mantener todo guardado.
- Bolsillo exterior trasero con cierre de cremallera y compartimentos en la parte delantera para guardar objetos personales y accesorios.
- Correa ajustable mediante pasador que permite llevarla cómodamente en el hombro.
- Métodos idóneos de marcaje: serigrafía, vinilo, transfer.
- Ideal como regalo promocional, uso académico y complemento de ropa laboral.

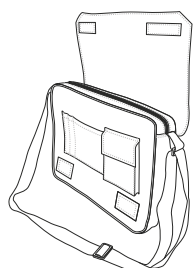

	ÚNICA
TALLAS	ÚNICA
ALTO	27.5
ANCHO	40
FONDO	8

TEJ. HIDROF

TEJ. IMPERM

POLIESTER  
50%

PVC  
50%

DENSIDAD  
550 q/m<sup>2</sup>

UDS x CAJA  
20

UDS x BOLSA  
1



\* Complemento Camisa M/C OPORTO (página 141) Pantalón chino ALEXANDER (página 222).

PORTADOCUMENTOS **DOCUMENT**

- Funda grande porta documentos.
- Confeccionado en tejido impermeable, grueso y resistente en el exterior y forro liso y espuma en el interior.
- Tres compartimentos interiores para organizar objetos, uno a la izquierda con rejilla y a la derecha doble compartimento uno de ellos con cremallera.
- Cinta elástica textil gruesa central para colgar bolígrafos.
- Cierre de cremallera para tener todo guardado.
- Métodos idóneos de marcaje: serigrafía, vinilo, transfer.
- Ideal para llevar documentos y como regalo promocional.

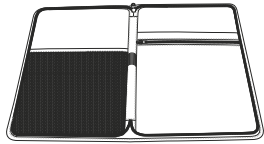

	ÚNICA
TALLAS	ÚNICA
ALTO	33.5
ANCHO	23

EXTERIOR		INTERIOR	
POLIESTER 50%	PVC 50%	DENSIDAD 450 g/m <sup>2</sup>	POLIESTER 50%
		DENSIDAD 100 g/m <sup>2</sup>	PVC 50%
TEJ. HIDROF	TEJ. IMPERM	UDS x CAJA 50	UDS x BOLSA 1



\* Complemento Camiseta COBRA (página 38).

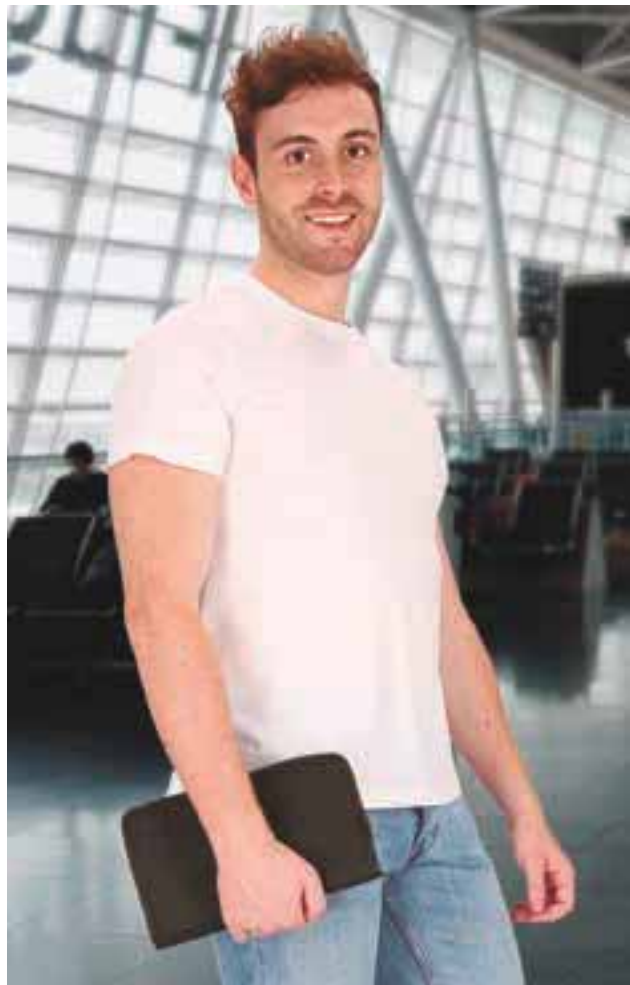

\* Complemento Camiseta KOBIN (página 31).

PORTADOCUMENTOS **VOYAGE**

- Funda mediana porta documentos.
- Confeccionado en tejido impermeable, grueso y resistente en el exterior y forro liso y espuma en el interior.
- Cinco compartimentos interiores para organizar objetos, uno a la izquierda con rejilla y a la derecha cuatro compartimentos uno de ellos con cremallera y otro con cinta textil elástica y velcro para mejor sujeción.
- Cinta elástica textil gruesa para colgar bolígrafos.
- Cierre de cremallera para tener todo guardado.
- Métodos idóneos de marcaje: serigrafía, vinilo, transfer.
- Ideal para llevar documentos durante viajes y como regalo promocional.

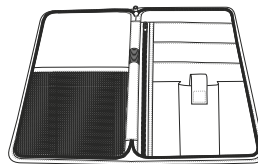

	ÚNICA
TALLAS	ÚNICA
ALTO	25.5
ANCHO	13.5

EXTERIOR		INTERIOR	
POLIESTER 50%	PVC 50%	DENSIDAD 450 g/m <sup>2</sup>	POLIESTER 50%
		DENSIDAD 100 g/m <sup>2</sup>	PVC 50%
TEJ. HIDROF	TEJ. IMPERM	UDS x CAJA 100	UDS x BOLSA 1





New

## RIÑONERA STEVE

- Riñonera ajustable.
- Confeccionado en tejido impermeable, grueso y resistente en el exterior con recubrimiento de PU en el interior.
- Cierre de cremallera para tener todo guardado.
- Cintas textiles laterales gruesas regulables mediante pasador y enganche de botón a presión para un mejor ajuste.
- Costuras interiores ribeteadas que aumentan su resistencia.
- Métodos idóneos de marcaje: serigrafía, vinilo, transfer, bordados, cosidos.
- Ideal para transporte de objetos y como regalo promocional.

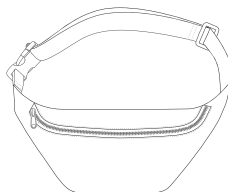

	ÚNICA
TALLAS	ÚNICA
ALTO	15
ANCHO	49.5

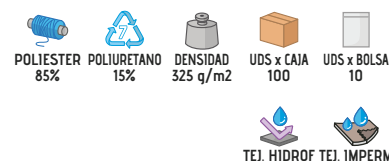

\* Complemento Polo M/C Mujer VALLEY (página 104).

## CINTURÓN BROOKLYN

- Cinturón recortable.
- Confeccionado con cinta de tejido Canvas gruesa y resistente.
- Hebilla metálica extraíble que permite el corte del cinturón a la medida del usuario para un mejor ajuste.
- Final de la correa con terminación metálica que facilita su paso por la hebilla.
- Métodos idóneos de marcaje: serigrafía, tampografía, gota de resina.
- Ideal como complemento de ropa casual y uniformes de trabajo.

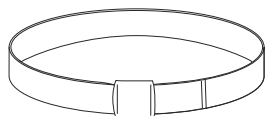

	ÚNICA
TALLAS	ÚNICA
LARGO	140
ANCHO	3.5

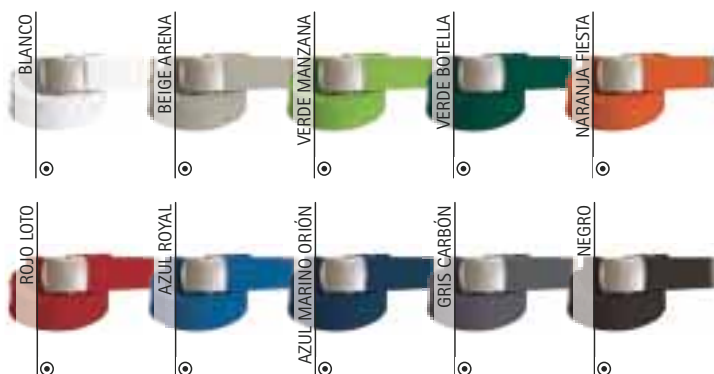
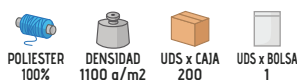

\* Complemento hombre Polo M/C PATROL (página 101). \* Complemento mujer Camiseta AMANDA (página 50).

CINTURÓN VESTIR **RUDOLF**

- Cinturón de vestir.
- Confeccionado con piel sintética resistente y de fácil limpieza.
- Hebilla metálica plateada con pasador intermedio móvil para ajustar la correa cómodamente.
- Longitud ajustable mediante varios agujeros que permite su adaptación en diferentes posiciones para una mejor sujeción.
- Pasador que permite fijar el sobrante de la correa para un mayor confort.
- Ideal como ropa laboral y uniformes corporativos.

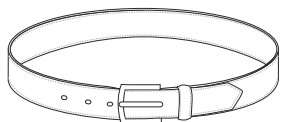

TALLAS	ADULTO					GRANDE	
	S	M	L	XL	XXL	3XL	4XL
LARGO	96	102	108	114	120	128	136
ANCHO	3	3	3	3	3	3	3

POLIURETANO  
100%UDS x CAJA  
100UDS x BOLSA  
1

NEGRO

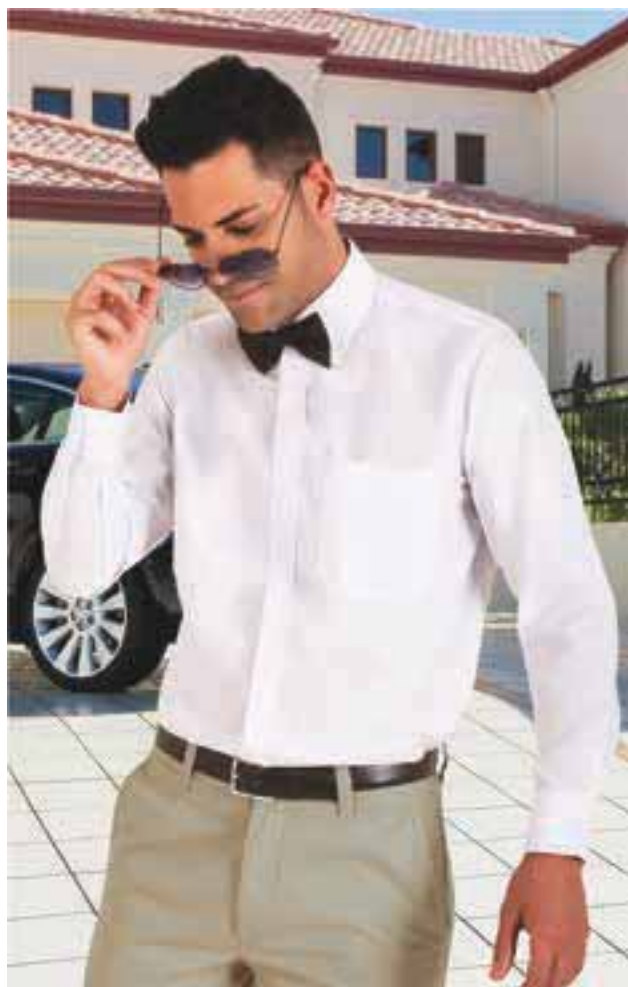

\* Complemento Camisa M/L PRESIDENT (página 147) Pajarita CAPRI (página 406)  
Pantalón chino MARTIN (página 222).

CINTURÓN **GREGORY**

- Cinturón táctico exterior ancho.
- Confeccionado con tejido impermeable en el exterior y espuma adaptable en su interior para un mayor confort, cara interior con velcro para acoplar el cinturón interior.
- Hebilla de plástico con triple cierre de seguridad para una mejor fijación.
- Contorno con cinta ribeteada que refuerza su estructura, extremos con velcro para ajustar cómodamente y pasador para una mejor sujeción del sobrante de la correa.
- Refuerzo interior con lámina semi-rígida adaptable en todo el contorno que reparte el peso de los accesorios sobre todo el cinturón.
- Métodos idóneos de marcaje: tampografía, gota de resina.
- Ideal para uniformes de seguridad y para llevar encima del cinturón interior, modelos RALPH o ALBERT.

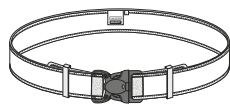

TALLAS	ADULTO					
	S	M	L	XL	XXL	3XL
LARGO	114	120	126	132	138	144
ANCHO	5	5	5	5	5	5



TEJ. HIDROF



TEJ. IMPERM

POLIÉSTER  
100%DENSIDAD  
1100 q/m<sup>2</sup>UDS x CAJA  
100UDS x BOLSA  
1

NEGRO



\* Complemento Camisa M/L CONGRESS (página 146) Pantalón LEWIS (página 232).



## CINTURÓN ALBERT

- Cinturón táctico interior fino.
- Confeccionado con dos capas de tejido: cara interior Canvas ligero e hidro-repelente para un mayor confort y cara exterior, con velcro-gancho cosido para acoplar cinturón táctico exterior.
- Hebillas de plástico reguladora que facilita el ajuste a la cintura.
- Exterior con velcro que permite acoplar el cinturón exterior modelo GREGORY.
- Ideal para uniformes de seguridad.

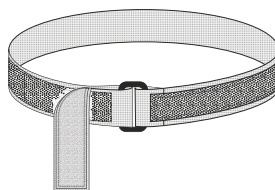

	ADULTO					
TALLAS	S	M	L	XL	XXL	3XL
LARGO	108	114	120	126	132	138
ANCHO	3.5	3.5	3.5	3.5	3.5	3.5



TEJ. HIDROF



POLIPROPILENO

100%



DENSIDAD

400 g/m<sup>2</sup>

UDS x CAJA

100



UDS x BOLSA

1



\* Complemento Camisa M/L ACADEMY (página 144) Pantalón LEWIS (página 232).

## CINTURÓN RALPH

- Cinturón táctico interior semi-rígido.
- Confeccionado con tejido impermeable exterior y espuma adaptable en su interior para un mayor confort.
- Exterior con velcro-gancho que permite acoplar al cinturón exterior.
- Interior con velcro-pelo en los extremos que permite ajustar el cinturón tanto a la derecha como a la izquierda.
- Refuerzo en los contornos con cinta Canvas que aumenta su resistencia y durabilidad.
- Ideal para usar debajo del cinturón exterior, modelo GREGORY, en uniformes de seguridad.



	ADULTO					
TALLAS	S	M	L	XL	XXL	3XL
LARGO	111	117	123	129	135	142
ANCHO	4	4	4	4	4	4



TEJ. HIDROF



TEJ. IMPERM



POLIESTER

100%



DENSIDAD

600 g/m<sup>2</sup>

UDS x CAJA

200



UDS x BOLSA

1



\* Complemento Camisa M/L CONGRESS (página 146) Pantalón LEWIS (página 232).

## COLGADOR CINTURÓN RUSH

- Colgador para pasar por el cinturón.
- Confeccionado con cinta textil gruesa Canvas de tejido impermeable y resistente.
- Hebilla de poliamida de color negro que permite colgar accesorios.
- Cierre cosido fijo para una mejor sujeción de la hebilla.
- Ideal para uniformes de seguridad y para el paso de los cinturones tácticos PATRICK, ALBERT, RALPH y GREGORY.



	ÚNICA
TALLAS	ÚNICA
ALTO	7.5
ANCHO	2.5

POLIAMIDA  
100%DENSIDAD  
300 g/m<sup>2</sup>UDS x CAJA  
1000UDS x BOLSA  
10

New

\* Complemento Cinturón GREGORY (página 396) Pantalón CHESTNUT (página 231)  
Polo M/C HAMBURGO (página 102).

## CARTERA BILL

- Cartera para colgar del cinturón.
- Confeccionada en tejido impermeable Canvas grueso y resistente, con espuma mullida en su interior.
- Contiene dos cintas textiles rígidas en la parte trasera que permiten el agarre al cinturón mediante cierres de velcro.
- Cierre frontal con velcro para mantener todo guardado.
- Espacio interior para guardar accesorios y bolsillo trasero para guardar documentación o tarjetas.
- Métodos idóneos de marcaje: serigrafía, vinilo, transfer, bordados, cosidos.
- Ideal para cinturones de uniformes de seguridad.

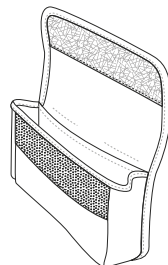

	ÚNICA
TALLAS	ÚNICA
ANCHO	18
ALTO ABIERTO	14

POLIESTER  
50%PVC  
50%DENSIDAD  
600 g/m<sup>2</sup>UDS x CAJA  
100UDS x BOLSA  
25

TEJ. HIDROF



TEJ. IMPERM



\* Complemento Camisa M/L ACADEMY (página 144) Pantalón LEWIS (página 232).



\* Complemento Polo M/C KERRY (página 247) Pantalón ROBLE (página 227).

## PORTAMÓVIL TELKOS

- Funda de móvil para colgar del cinturón.
- Confeccionada en tejido impermeable Canvas grueso y resistente, con forro liso en el interior.
- Cierre mediante velcro que permite colgar la funda del cinturón.
- Métodos idóneos de marcaje: serigrafía, vinilo, transfer, bordados, cosidos.
- Accesorio ideal para trabajos que utilizan el móvil o PDA y como regalo promocional.

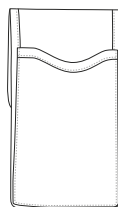

	ÚNICA
TALLAS	ÚNICA
ALTO	11
ANCHO	33



## PORTAMÓVIL GARLAN

- Funda de móvil para colgar del cinturón.
- Confeccionada en tejido impermeable Canvas grueso y resistente, con forro liso en el interior.
- Contiene velcro que permite colgar la funda del cinturón.
- Incluye dos compartimentos para guardar bolígrafos o accesorios.
- Métodos idóneos de marcaje: serigrafía, vinilo, transfer, bordados, cosidos.
- Accesorio ideal para trabajos que utilizan el móvil o PDA y como regalo promocional.

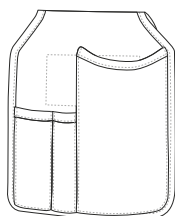

	ÚNICA
TALLAS	ÚNICA
ALTO	16
ANCHO	33

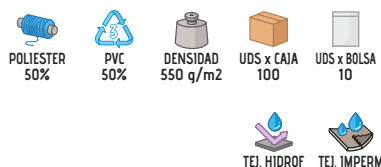

\* Complemento Pantalón BRODY (página 235) Polo M/C KENTUCKY (página 221).

## PORTAGUANTES MEGAN

- Porta guantes para colgar del cinturón.
- Confeccionado en tejido impermeable Canvas grueso y resistente, con forro liso en el interior.
- Cierre mediante botones a presión que permiten colgar el porta guantes del cinturón.
- Cinta textil rígida en la parte exterior para sujetar los guantes mediante velcro y pasador.
- Métodos idóneos de marcaje: serigrafía, vinilo, transfer, bordados, cosidos.
- Ideal para cinturones de uniformes de seguridad.

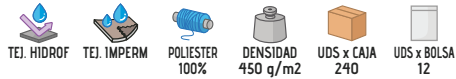
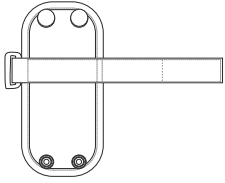

	☉ ÚNICA
TALLAS	ÚNICA
ALTO	18
ANCHO	6.5



\* Complemento Polo M/L DARWIN (página 116) Pantalón BULL (página 233).



## CINTURÓN DE GALA GORDON

- Cinturón de gala exterior ancho.
- Confeccionado con piel sintética resistente y de fácil limpieza.
- Longitud ajustable mediante varios agujeros que permite su adaptación en diferentes posiciones para una mejor sujeción.
- Pasador que permite fijar el sobrante de la correa para un mayor confort.
- Hebilla metálica brillante, con efecto espejo, desmontable mediante botones a presión para su fácil extracción y limpieza.
- Métodos idóneos de marcaje: vinilo, transfer, serigrafía, tampografía, gota de resina.
- Ideal como ropa laboral, uniformes de seguridad y uniformes de gala.

	ADULTO						
TALLAS	S	M	L	XL	XXL	3XL	4XL
LARGO	100	106	112	118	126	132	140
ANCHO	5	5	5	5	5	5	5

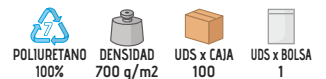
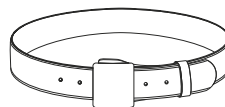

\* Complemento Pantalón LEWIS (página 232) Camisa M/L VIGILANT (página 145).





## PORTAGRILLETES VIGILANTE LOUIS

- Porta grilletes para colgar del cinturón.
- Confeccionado con piel sintética resistente y de fácil limpieza.
- Orificios traseros para el paso del cinturón y un mejor transporte.
- Forma de U, cierre con tapeta y botón a presión para una mejor sujeción de los grilletes.
- Métodos idóneos de marcaje: vinilo, transfer, serigrafía.
- Ideal para uniformes de seguridad.

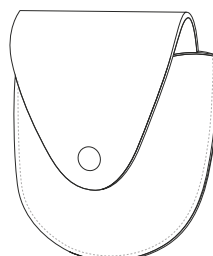

	ÚNICA
TALLAS	ÚNICA
ALTO	10.5
ANCHO	12.5

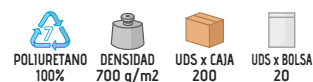

## PORTAGRILLETES VIGILANTE THAISS

- Porta grilletes para colgar del cinturón.
- Confeccionada en tejido impermeable y resistente Canvas grueso, con espuma mullida en su interior y ribeteado en el exterior.
- Parte delantera en forma de U, incorpora una cinta textil con botones a presión para una mejor sujeción de los grilletes.
- Contiene una cinta textil rígida en la parte trasera que permite el agarre al cinturón mediante cierre de velcro.
- Métodos idóneos de marcaje: vinilo, transfer, serigrafía.
- Ideal para uniformes de seguridad.

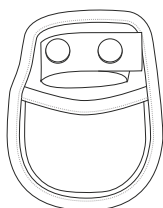

	ÚNICA
TALLAS	ÚNICA
LARGO	13.5
ANCHO	8.5

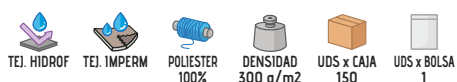

\* Complemento Polo M/L DARWIN (página 116) Pantalón LEWIS (página 232).

# CINTURÓN PATRIC

- Cinturón táctico sencillo.
- Confeccionado con cinta Canvas resistente e hidro-repelente para un mayor confort y durabilidad.
- Hebilla de plástico con cierre de doble presión tipo clic de fácil apertura y cierre.
- Pasadores en las uniones de la hebilla para un mejor ajuste de la correa y mayor confort.
- Métodos idóneos de marcaje: tampografía, gota de resina.
- Ideal como ropa laboral y uniformes de seguridad.

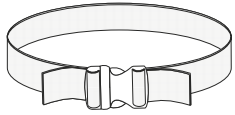

	ADULTO					
TALLAS	S	M	L	XL	XXL	3XL
LARGO	106	112	118	124	128	134
ANCHO	5	5	5	5	5	5

TEJ. HIDROF  
 POLIPROPILENO 100%  
 DENSIDAD 600 q/m2  
 UDS x CAJA 100  
 UDS x BOLSA 1



\* Complemento Pantalón LEWIS (página 232) Camisa M/L VIGILANT (página 145).



# PASADOR CINTURÓN CLARK

- Pasador de cinturón.
- Confeccionado con cinta textil gruesa de tejido impermeable y resistente Canvas.
- Cierre mediante botones a presión para una mejor sujeción al cinturón.
- Ideal para uniformes de seguridad y para el paso de los cinturones tácticos PATRICK y GREGORY.

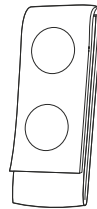

	ÚNICA
TALLAS	ÚNICA
ALTO	2.5
LARGO	19.5

TEJ. IMPERM  
 POLIAMIDA 100%  
 DENSIDAD 300 q/m2  
 UDS x CAJA 500  
 UDS x BOLSA 10



\* Complemento Pantalón chino CHICAGO (página 223).



\* Complemento Chaqueta softshell vigilante KEEPER (página 180) Polo M/C YACHT (página 103).

## HOMBRERA RÍGIDA KUDOS

- Hombreira textil rígida.
- Confeccionada con tejido impermeable gabardina en el exterior y lámina semi-rígida en su interior para una mejor imagen y resistencia.
- Forma recta con terminación en punta adecuada para galones con paso mínimo de 60 mm.
- Cierre de corchetes a presión que permite su colocación en el hombro pasando la hombreira por la trabilla.
- Métodos idóneos de marcaje: vinilo, transfer, serigrafía, cosidos.
- Ideal para colocar galones o divisas en uniformes de seguridad, militar y policial.

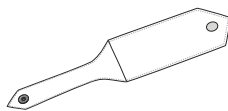

	☉ ÚNICA
TALLAS	ÚNICA
LARGO	13
ANCHO	5.5

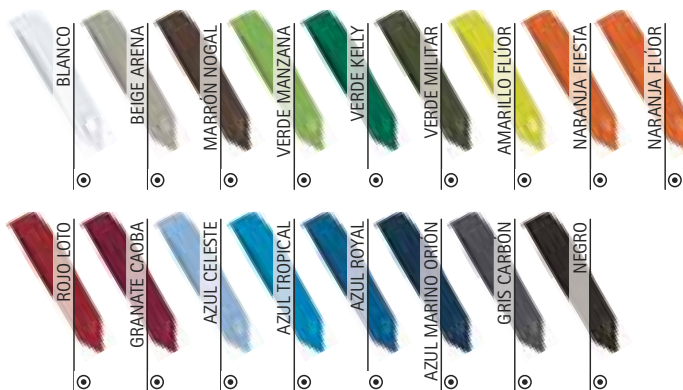

## CORDÓN VIGILANTE HAROLD

- Cordón de gala.
- Fabricado con cordón flexible y resistente.
- Trenzado con bucles en ambos extremos, uno más largo para pasar por la hombreira y, otro más corto para pasar por el botón del bolsillo superior.
- Ideal para uniformes de seguridad y uniformes de gala.



	☉ ÚNICA
TALLAS	ÚNICA
LARGO	53

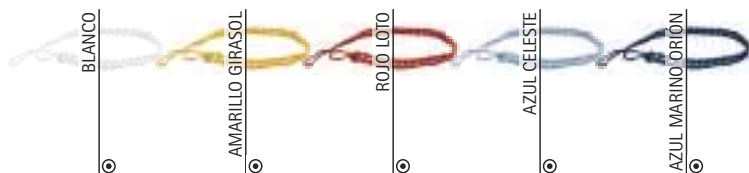
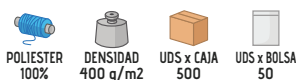

## CORDÓN VIGILANTE ARTHUR

- Cordón de gala grueso.
- Fabricado con cordón flexible y resistente.
- Doble trenzado con bucles en ambos extremos: uno más largo para pasar por la hombrera y, otro más corto que incluye clip metálico que facilita su enganche.
- Ideal para uniformes de seguridad y uniformes de gala.



	☉ ÚNICA
TALLAS	ÚNICA
LARGO	62

POLIESTER 100%	DENSIDAD 650 g/m2	UDS x CAJA 500	UDS x BOLSA 50
----------------	-------------------	----------------	----------------

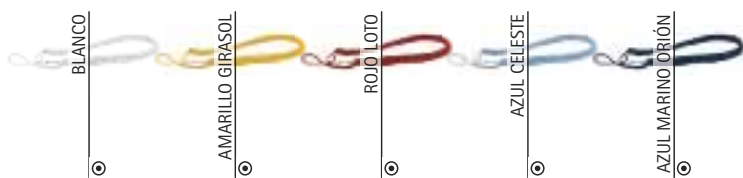

## TIRANTES TORNASOL

- Tirantes elásticos con espalda en forma de X.
- Confeccionados con cinta elástica de gran calidad y resistencia para una mayor retención.
- Pinzas dobles metálicas con dientes para una mejor sujeción a la prenda inferior.
- Pasadores metálicos con dientes que permiten regular los tirantes a medida y mantenerlos tensionados para un mejor ajuste.
- Espalda en forma de X con embellecedor hexagonal y en las pinzas traseras con tejido imitación piel para un acabado elegante y facilitar la personalización.
- Métodos idóneos de marcaje (en la zona hexagonal exterior): vinilos, transfer, serigrafía.
- Ideales como complemento de uniformes de trabajo y uniformes corporativos.

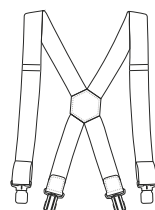

	☉ ÚNICA
TALLAS	ÚNICA
LARGO	4
ANCHO	89.5

POLIESTER 100%	DENSIDAD 500 g/m2	UDS x CAJA 100	UDS x BOLSA 1
----------------	-------------------	----------------	---------------

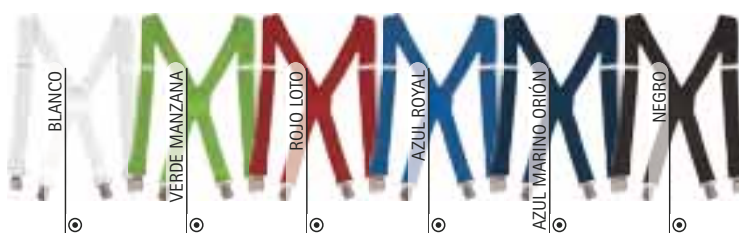

\* Complemento Pantalón chino ALEXANDER (página 222) Camisa M/L PRESIDENT (página 147).



\* Complemento Camisa M/L OPORTO (página 142) Cinturón vestir RUDOLF (página 396) Pantalón chino ALEXANDER (página 222).

## CORBATA MONACO

- Corbata clásica.
- Confeccionada en tejido sarga de sastrería, suave y agradable, con relleno y forro liso en el interior.
- Pala con terminación ancha con amplio espacio para su personalización.
- Costura oblicua en el centro de la corbata que sirve como punto de referencia para hacer el nudo.
- Pasador de cinta textil para atravesar la cola y regular la largura a gusto del usuario.
- Métodos idóneos de marcaje: serigrafía, transfer, vinilo, sublimación sobre color blanco.
- Ideal como complemento de uniformes corporativos, uniformes de hostelería, uniforme comercial, etc.



	ÚNICA
TALLAS	ÚNICA
LARGO	156
ANCHO	8

 SUBLIMACION  
 POLIESTER 100%  
 DENSIDAD 450 g/m<sup>2</sup>  
 UDS x CAJA 200  
 UDS x BOLSA 1





BLANCO  
 VERDE MANZANA  
 VERDE KELLY  
 VERDE BOTELLA  
 NARANJA FIESTA  
 ROJO LOTO  
 GRANATE CAOBA  
 ROSA MAGENTA  
 AZUL TROPICAL  
 AZUL ROYAL  
 AZUL MARINO ORIÓN  
 NEGRO

## CORBATA STELLAR

- Corbata fina.
- Confeccionada en tejido sarga de sastrería, suave y agradable, con relleno y forro liso en el interior.
- Pala de corte estrecho y estilizado, tipo Slim, sofisticado y moderno.
- Costura oblicua en el centro de la corbata que sirve como punto de referencia para hacer el nudo.
- Pasador de cinta textil para atravesar la cola y regular la largura a gusto del usuario.
- Métodos idóneos de marcaje: serigrafía, transfer, vinilo.
- Ideal como complemento de uniformes corporativos, uniformes de hostelería, uniforme comercial, etc.



	ÚNICA
TALLAS	ÚNICA
LARGO	141
ANCHO	3

 POLIESTER 100%  
 DENSIDAD 450 g/m<sup>2</sup>  
 UDS x CAJA 200  
 UDS x BOLSA 1



\* Complemento Camisa M/L PRESIDENT (página 147) Cinturón vestir RUDOLF (página 396) Pantalón chino ALEXANDER (página 222).

CORBATA **CASINO**

- Corbata fina pre-atada ajustable mediante cremallera.
- Confeccionada en tejido exterior 100% poliéster resistente y duradero con textura a rayas, acabado brillante y relleno de tafetán.
- Pala de corte estrecho y estilizado, tipo Slim, sofisticado y moderno.
- Nudo pre-atado y ajustable mediante cremallera de poliamida.
- Pasador de cinta textil trasero para atravesar la cola y recoger la cremallera.
- Métodos idóneos de marcaje: serigrafía, transfer, vinilo, bordados, cosidos.
- Ideal como complemento de uniformes corporativos, uniformes de hostelería, uniforme comercial, etc.

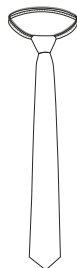

	ÚNICA
TALLAS	ÚNICA
LARGO	48.5
ANCHO	6

POLIÉSTER 100%	DENSIDAD 450 g/m <sup>2</sup>	UDS x CAJA 200	UDS x BOLSA 1



New

\* Complemento Camisa M/L PRESIDENT (página 147) Pantalón chino ALEXANDER (página 222) Cinturón vestir RUDOLF (página 396).

PAJARITA **CAPRI**

- Pajarita ajustable.
- Confeccionada en tejido sarga de sastrería, suave y agradable.
- Lazo fijo cosido para facilitar su utilización.
- Enganche de plástico trasero que proporciona una fácil apertura y cierre.
- Cinta de tela con pasador regulador para un mejor ajuste.
- Métodos idóneos de marcaje: serigrafía, transfer, vinilo.
- Ideal como complemento de uniformes de hostelería, traje formal, etc.

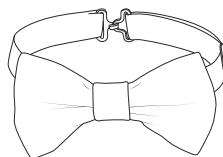

	ÚNICA
TALLAS	ÚNICA
ALTO	51
LARGO	6.5
ANCHO	10

POLIÉSTER 100%	DENSIDAD 325 g/m <sup>2</sup>	UDS x CAJA 100	UDS x BOLSA 1

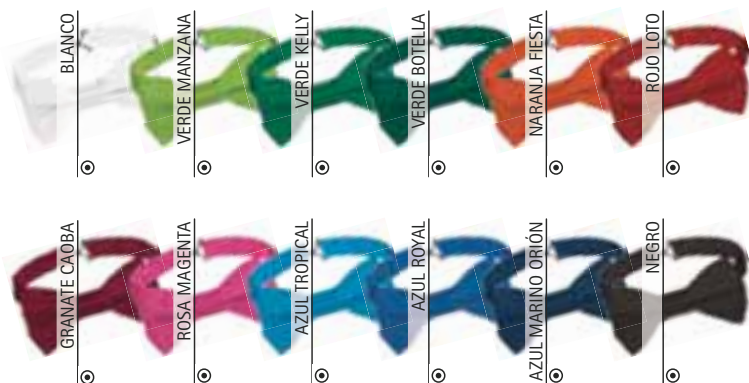

\* Complemento Camisa M/L OPORTO (página 142).

# FULAR BRIGITTE

- Pañuelo fular largo.
- Confeccionado con tejido crepe fino y ligero de tacto suave y agradable.
- Contorno con costura redoblada que aumenta su resistencia.
- Métodos idóneos de marcaje: serigrafía, transfer, sublimación sobre color blanco, bordados, cosidos.
- Ideal como complemento de uniformes corporativos y uniformes de hostelería.

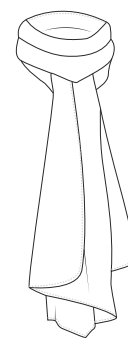

	☉ ÚNICA
TALLAS	ÚNICA
LARGO	158
ANCHO	47



\* Complemento Camisa M/L Mujer VENEZIA (página 151).

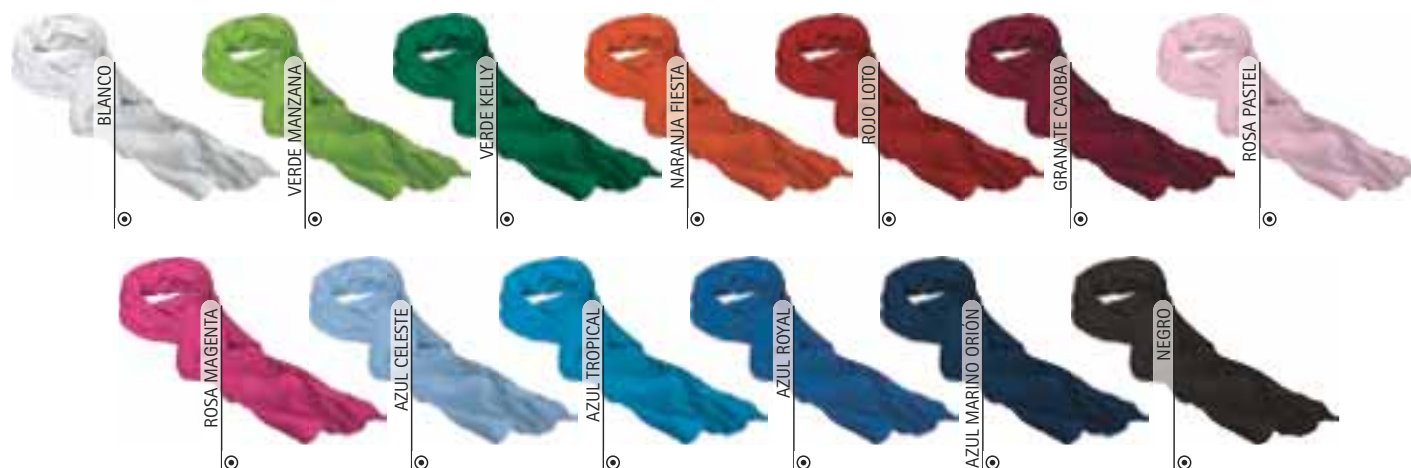

FULAR **CARLA**

- Pañuelo fular corto.
- Confeccionado con tejido crepe fino y ligero de tacto suave y agradable.
- Contorno con costura redoblada que aumenta su resistencia.
- Métodos idóneos de marcaje: serigrafía, transfer, sublimación sobre color blanco, bordados, cosidos.
- Ideal como complemento de uniformes corporativos y uniformes de hostelería.

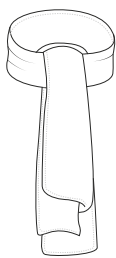

	ÚNICA
TALLAS	ÚNICA
LARGO	98
ANCHO	47



\* Complemento Camisa M/L Mujer STAR (página 143).

BANDA **UNIVERSITY**

- Banda de graduación.
- Fabricada en material de fieltro compactado.
- Fieltro flexible y tupido que se adapta cómodamente a los hombros.
- Métodos idóneos de marcaje: serigrafía, transfer, vinilo, bordados, cosidos.
- Ideal para graduación universitaria o escolar.

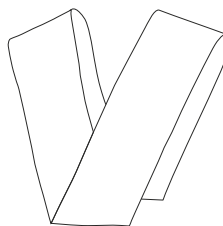

	ÚNICA
TALLAS	ÚNICA
LARGO	200
ANCHO	13

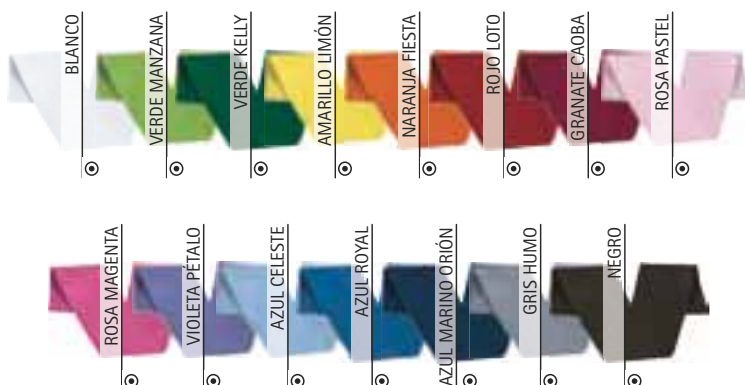
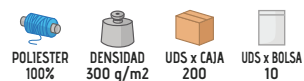

\* Complemento Camisa M/L PRESIDENT (página 147) Corbata STELLAR (página 405).





## BANDA HONORIS

- Banda de graduación.
- Confeccionada con tejido 100% poliéster de tacto suave y agradable.
- Costura superior cosida en diagonal que se adapta cómodamente a la forma del hombro.
- Métodos idóneos de marcaje: sublimación sobre color blanco, serigrafía, transfer, vinilo, bordados, cosidos.
- Ideal para graduación universitaria.



	ÚNICA
TALLAS	ÚNICA
LARGO	91
ANCHO	9.5



\* Complemento Pantalón chino mujer ALESSIA (página 223) Camisa M/L Mujer VENEZIA (página 151).

## BANDA LAUDE

- Banda de graduación abierta.
- Confeccionada en tejido de doble capa 100% poliéster de raso con acabado brillante, suave y agradable.
- Se lleva en forma de V por delante y se adapta cómodamente a los hombros.
- Doble respunte en contornos que aumenta su resistencia.
- Métodos idóneos de marcaje: sublimación sobre color blanco, serigrafía, vinilo, bordados, cosidos.
- Ideal para graduación universitaria o escolar.

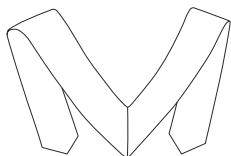

	ÚNICA
TALLAS	ÚNICA
LARGO	160
ANCHO	12.5

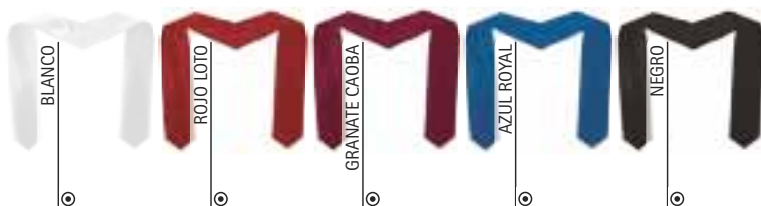

## BRAZALETE PORTAMÓVILES **MARATHON**

- Brazaete porta móviles.
- Confeccionado con polipiel sintética resistente y de fácil limpieza.
- Incluye ventanilla transparente que permite ver la pantalla del móvil.
- Abrazadera de cinta elástica ancha con cierre de velcro que se ajusta cómodamente al brazo.
- Cierre de cremallera para llevar el móvil guardado y dos orificios para la salida de cables o auriculares.
- Métodos idóneos de marcaje: vinilo, transfer, serigrafía.
- Ideal para realizar actividades físicas y deportivas y como regalo promocional.

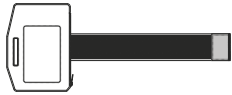

	ÚNICA
TALLAS	ÚNICA
ALTO	16
ANCHO	10

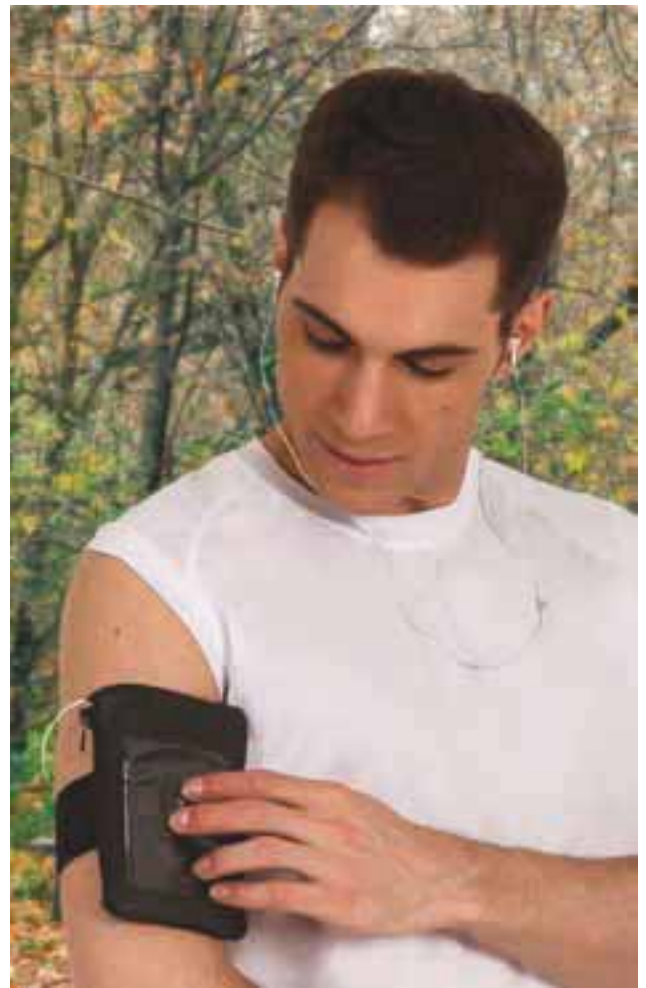
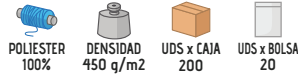

\* Complemento Camiseta técnica sin mangas SPRINT (página 75).

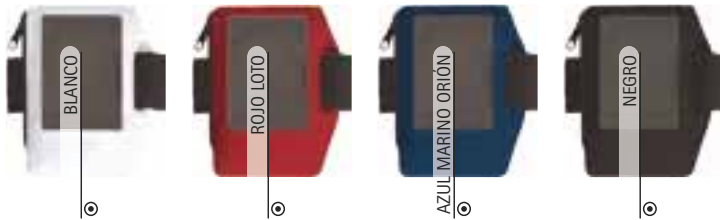

\* Complemento Conjunto deportivo MARACANA (página 93).

## BRAZALETE **ATENAS**

- Brazaete elástico multiusos.
- Confeccionado con cinta elástica textil.
- Cierre de velcro que se adapta cómodamente.
- Incluye goma elástica para una mejor sujeción interior.
- Métodos idóneos de marcaje: bordados, cosidos.
- Ideal como brazaete deportivo y diferentes usos.



	ÚNICA
TALLAS	ÚNICA
ALTO	8
ANCHO	33





\* Complemento Con ventosa MINIPERCHA (página 411).

## MINICAMISETA

- Mini camiseta promocional.
- Confeccionada en tejido de punto plano 100% poliéster resistente y duradero.
- Diseño bicolor en cuello y mangas, también disponible en color blanco liso.
- Métodos idóneos de marcaje: sublimación sobre color blanco, serigrafía, transfer, vinilo.
- Ideal para colocar sobre la MINIPERCHA con ventosa y colgar en ventanas, cristales del coche o azulejos.

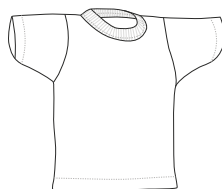

	ÚNICA
TALLAS	ÚNICA
LARGO	13.5
ANCHO	11

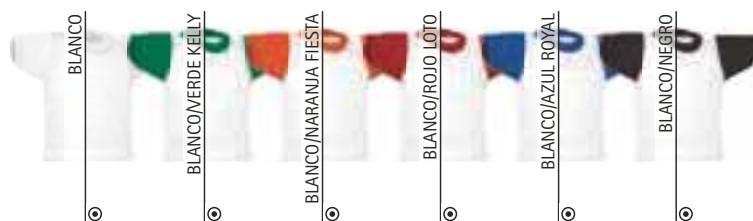

## MINIPERCHA CON VENTOSA

- Mini percha transparente con ventosa.
- Fabricada con polipropileno resistente y duradero.
- Incluye ventosa que permite colgarla en superficies lisas o pulidas.
- Ideal para sujetar la MINICAMISETA y colgar en ventanas, cristales del coche o azulejos.

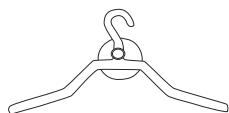

	ÚNICA
TALLAS	ÚNICA
LARGO	13

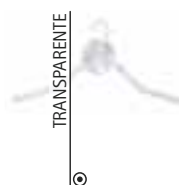

\* Complemento Minicamiseta MINICAMISETA (página 411).

## MUÑEQUERA CINTA DE CIERRE **IBIZA**

- Pulsera de velcro.
- Fabricada en tejido transpirable de poliamida ligero.
- Hebilla de plástico con doble función: ajustar a la muñeca y colgar pequeños objetos como llaves, fichas de taquillas, etc.
- Incluye zona especial para los diferentes tipos de marcaje: serigrafía, vinilo.
- Ideal para eventos, como regalo promocional y complemento de ropa deportiva.

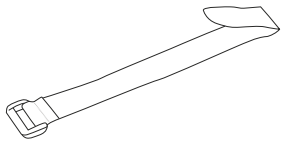

Detalle: zona para serigrafía

	ÚNICA
TALLAS	ÚNICA
LARGO	18
ANCHO	2



POLIAMIDA  
100%



UDS x CAJA  
2000



UDS x BOLSA  
100

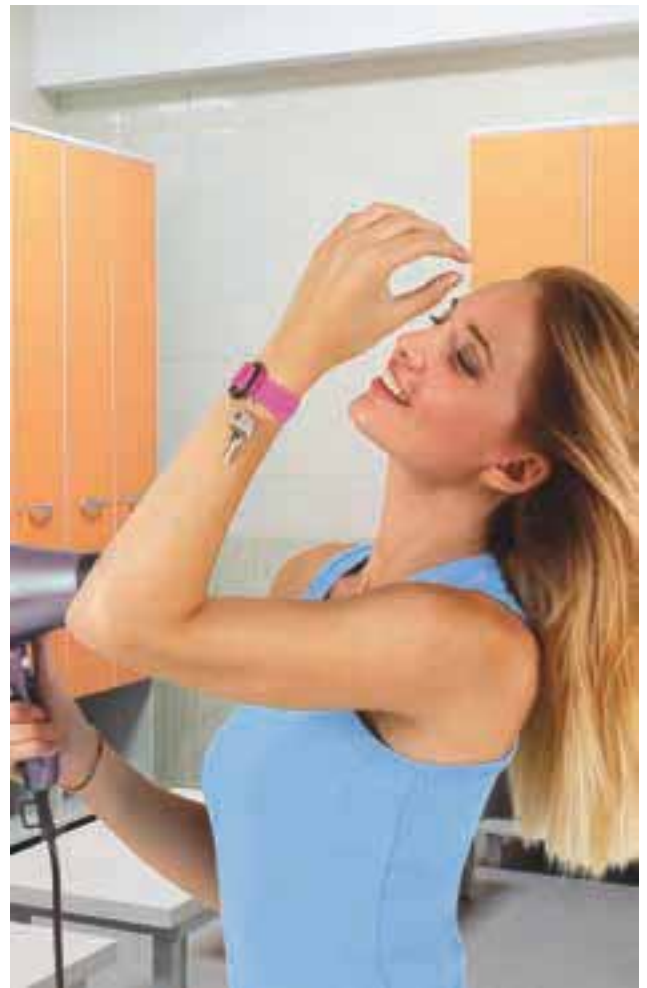
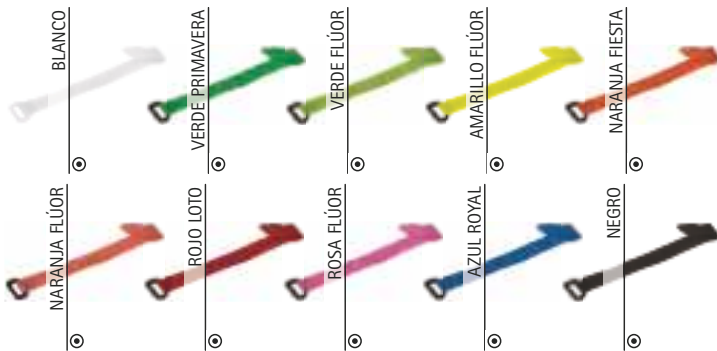

\* Complemento Camiseta AMANDA (página 50).



\* Complemento Camisa M/L OPORTO (página 142) Camiseta RACING (página 27)  
Pantalón chino ALEXANDER (página 222).

## BOLSA INTERIOR **TRAVELLER**

- Bolsa porta documentos para viaje.
- Confeccionado en tejido ligero de popelín mezcla algodón con poliéster resistente y duradero.
- Asa larga de cinta elástica textil que se ajusta cómodamente al llevarla sobre el hombro.
- Costuras interiores remalladas que aumentan su resistencia.
- Cierre de velcro para mantener todo guardado.
- Métodos idóneos de marcaje: serigrafía, transfer, vinilo, bordados, cosidos.
- Ideal para transportar objetos personales importantes cerca del cuerpo debajo de la ropa y como regalo promocional.

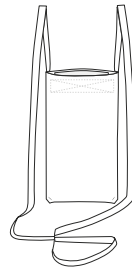

	ÚNICA
TALLAS	ÚNICA
LARGO	20
ANCHO	11



POLIESTER  
65%



ALGODON  
35%



DENSIDAD  
120 g/m<sup>2</sup>



UDS x CAJA  
400



UDS x BOLSA  
20



BLANCO



NEGRO





## PAÑO MICROFIBRA ZEBRA

- Paño de limpieza especial cristales.
- Confeccionado con tejido de microfibra suave, absorbente y duradera, con textura de rayas que no deja pelusas de fibra.
- Incluye colgador en una de las esquinas superiores que facilita su guardado y secado.
- Esquinas inferiores redondeadas para un mejor acabado.
- Contornos sobrehilados que aumentan su resistencia.
- Métodos idóneos de marcaje: serigrafía, transfer, vinilo, bordados, cosidos.
- Ideal para la limpieza de cristales y espejos.

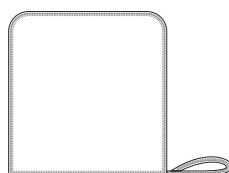

	ÚNICA
TALLAS	ÚNICA
LARGO	30
ANCHO	30



## PAÑO MICROFIBRA GIRAFFE

- Paño de limpieza multiusos.
- Confeccionado con tejido gofre de microfibra suave, absorbente y duradera.
- Incluye colgador en una de las esquinas superiores que facilita su guardado y secado.
- Esquinas inferiores redondeadas para un mejor acabado.
- Contornos sobrehilados que aumentan su resistencia.
- Métodos idóneos de marcaje: serigrafía, transfer, vinilo, bordados, cosidos.
- Ideal para la limpieza de cualquier superficie.



	ÚNICA
TALLAS	ÚNICA
LARGO	30
ANCHO	30

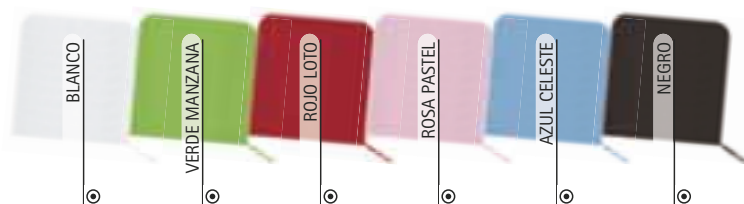

## PAÑO MICROFIBRA BREMEN

- Paño de limpieza, tipo gamuza.
- Confeccionado con tejido de microfibra suave, absorbente y duradera, con microfilamentos cortos que facilitan la limpieza del polvo en la superficies.
- Incluye colgador en una de las esquinas superiores que facilita su guardado y secado.
- Esquinas inferiores redondeadas para un mejor acabado.
- Contornos sobrehilados que aumentan su resistencia.
- Métodos idóneos de marcaje: serigrafía, transfer, vinilo, bordados, cosidos.
- Ideal para la limpieza de polvo.



	☉ ÚNICA
TALLAS	ÚNICA
LARGO	30
ANCHO	30

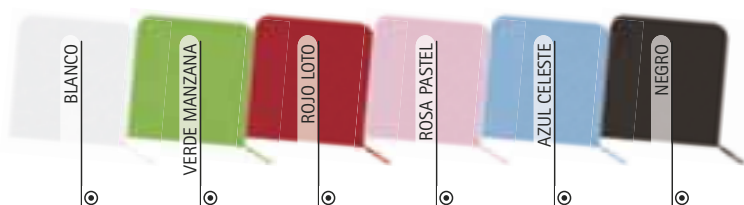
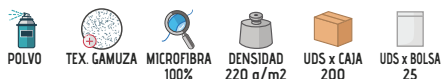

## PAÑO MICROFIBRA RHINO

- Paño de limpieza microfibra.
- Confeccionado con tejido gofre de microfibra suave, absorbente y duradera.
- Esquinas inferiores redondeadas para un mejor acabado.
- Contornos sobrehilados que aumentan su resistencia.
- Incluye colgador en una de las esquinas superiores que facilita su guardado y secado.
- Métodos idóneos de marcaje: serigrafía, transfer, vinilo, bordados, cosidos.
- Ideal para su uso en cocina.

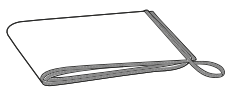

	☉ ÚNICA
TALLAS	ÚNICA
ALTO	40
LARGO	70

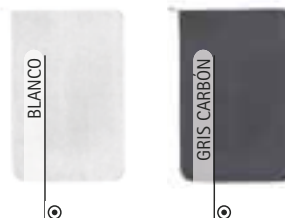
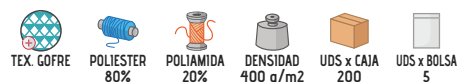



## BOLSA MIRANDA

- Bolsa de tejido no tejido (TNT), plana con asa interna.
- Fabricada en tejido no tejido (TNT) con acabado gofrado, ligero y repelente.
- Asa troquelada para un cómodo transporte, fondo sin costuras y costuras laterales termo-selladas que aumentan su durabilidad.
- Contorno superior con dobladillo, doble costura termo-sellada que aumenta su resistencia.
- Volumen de 10 litros y capacidad de carga de 8 kg, aproximadamente.
- Métodos idóneos de marcaje: serigrafía.
- Ideal como regalo personalizado y regalo promocional.

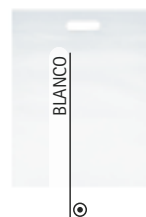
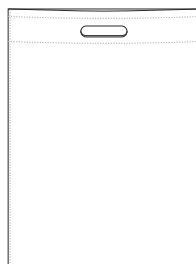

	ÚNICA
TALLAS	ÚNICA
ALTO	43
ANCHO	34



POLIPROPILENO 100%

DENSIDAD 75 g/m<sup>2</sup>

UDS x CAJA 400



UDS x BOLSA 20



TEJ. HIDROF



## BOLSA CHARLOTTE

- Bolsa de tejido no tejido (TNT), plana, con asas cortas.
- Fabricada en tejido no tejido (TNT) con acabado gofrado, ligero y repelente.
- Fondo sin costuras y laterales termo-sellados que aumentan su durabilidad.
- Contorno superior con dobladillo y asas con refuerzo termo-sellado en forma de cruz en el punto de unión que aumenta su resistencia.
- Volumen de 9 litros y capacidad de carga de 8 kg, aproximadamente.
- Métodos idóneos de marcaje: serigrafía.
- Ideal como regalo promocional y regalo personalizado.



	ÚNICA
TALLAS	ÚNICA
ALTO	38
ANCHO	35
ASAS	35



POLIPROPILENO 100%

DENSIDAD 75 g/m<sup>2</sup>

UDS x CAJA 300



UDS x BOLSA 10



TEJ. HIDROF



\* Complemento Pantalón chino mujer ALESSIA (página 223) Camisa M/L Mujer VENEZIA (página 151).

## BOLSA MALL

- Bolsa de tejido no tejido (TNT), alargada con asas intermedias.
- Fabricada en tejido no tejido (TNT) con acabado gofrado, ligero y repelente.
- Fondo sin costuras y costuras laterales termo-selladas que aumentan su durabilidad.
- Contorno superior con dobladillo y asas con refuerzo termo-sellado en forma de cruz en el punto de unión que aumenta su resistencia.
- Volumen de 10 litros y capacidad de carga de 11 kg, aproximadamente.
- Métodos idóneos de marcaje: serigrafía.
- Ideal como regalo promocional y regalo personalizado.

	ÚNICA
TALLAS	ÚNICA
ALTO	40
ANCHO	36
ASAS	60

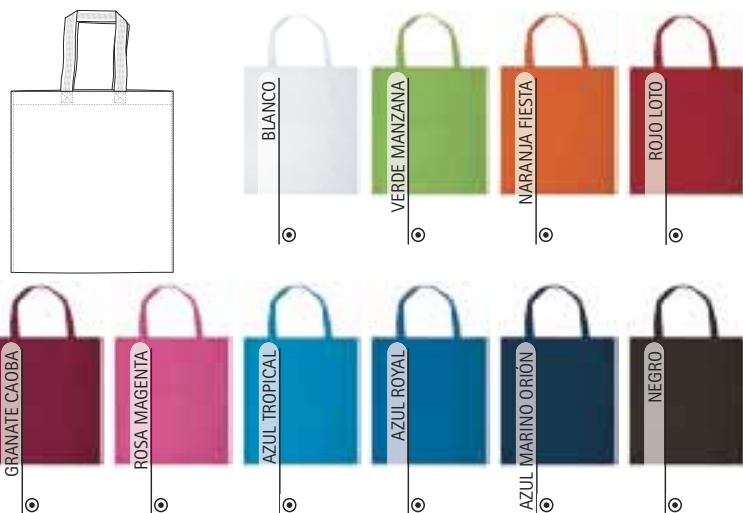

\* Complemento Camiseta RICKY (página 35).



## BOLSA EXPO

- Bolsa de tejido no tejido (TNT), plana con asas largas.
- Fabricada en tejido no tejido (TNT) con acabado gofrado, ligero y repelente.
- Fondo sin costuras y costuras laterales sobrehiladas para mayor durabilidad.
- Contorno superior con dobladillo y asas con refuerzo cosido con hilo en forma de cruz en el punto de unión que aumenta su resistencia.
- Volumen de 14 litros y capacidad de carga superior a 25 kg, aproximadamente.
- Métodos idóneos de marcaje: serigrafía.
- Ideal como regalo promocional y regalo personalizado.

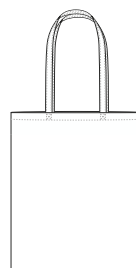

	ÚNICA
TALLAS	ÚNICA
ALTO	40
ANCHO	38
ASAS	64



\* Complemento Camisa M/L OPORTO (página 142).





\* Complemento Camisa M/L Mujer STAR (página 143) Pantalón chino mujer ALESSIA (página 223).

## BOLSA TELA SUBLIMACIÓN HELEN

- Bolsa de tela para sublimación.
- Confeccionada en tejido plano 100% poliéster resistente y duradero.
- Fondo sin costuras y costuras laterales sobrehiladas que aumentan su durabilidad.
- Contorno superior con dobladillo y asas con refuerzo cosido en forma de cruz en el punto de unión que aumenta su resistencia.
- Volumen de 8 litros y capacidad de carga de 20 kg, aproximadamente.
- Métodos idóneos de marcaje: sublimación, serigrafía, transfer.
- Ideal como regalo personalizado, regalo promocional, merchandising y uso diario.

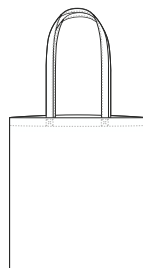

	ÚNICA
TALLAS	ÚNICA
ALTO	42
ANCHO	38
ASAS	70.5



## BOLSA TELA BREAD

- Bolsa de tela con asas cortas.
- Confeccionada en tejido de popelín mezcla algodón con poliéster resistente y duradero.
- Asas con refuerzo cosido, en forma de cruz, en el punto de unión que aumenta su resistencia y costuras laterales sobrehiladas para mayor durabilidad.
- Puede guardarse de forma compactada y llevar a la compra reduciendo así el uso de plástico.
- Volumen de 11 litros y capacidad de carga de 15 kg, aproximadamente.
- Métodos idóneos de marcaje: serigrafía, vinilo, transfer.
- Ideal como textil promocional y regalo personalizado.

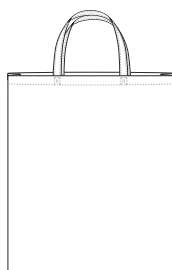

	ÚNICA
TALLAS	ÚNICA
ALTO	42
ANCHO	38
ASAS	30



\* Complemento Camiseta AMANDA (página 50).

# BOLSA JULIA

- Bolsa con asas intermedias.
- Confeccionada en tejido impermeable, grueso y resistente en el exterior con recubrimiento de PU en el interior.
- Asas intermedias y cierre central interior de velcro para proteger los objetos.
- Costuras interiores ribeteadas que aumentan su resistencia y durabilidad.
- Métodos idóneos de marcaje: serigrafía, vinilo, bordados, cosidos.
- Ideal como regalo promocional, uso personal y regalo personalizado.

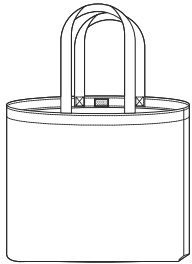

TALLAS	ÚNICA
ALTO	32
ANCHO	33
FONDO	16

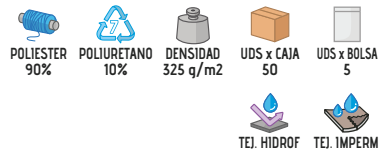

\* Complemento mujer Camiseta TIFFANY (página 49).

# BOLSA CALIOPE

- Bolsa de tela con asas largas.
- Confeccionada en tejido 100% algodón natural, sin tratamiento químico en el tinte, resistente y transpirable.
- Asas con refuerzo cosido, en forma de cruz, en el punto de unión que aumenta su resistencia y costuras laterales sobrehiladas para mayor durabilidad.
- Puede guardarse de forma compactada y llevar a la compra reduciendo así el uso de plástico.
- Volumen de 10 litros y capacidad de carga de 20 kg, aproximadamente.
- Métodos idóneos de marcaje: serigrafía, vinilo, transfer.
- Ideal como regalo promocional y regalo personalizado.



\* Complemento Camiseta técnica RESISTANCE (página 69).

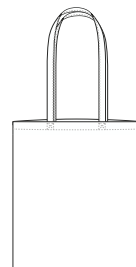

TALLAS	ÚNICA
ALTO	42
ANCHO	37
ASAS	71

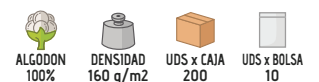



\* Complemento Camiseta CANCUN (página 50).

## BOLSA STEPHANIE

- Bolso capazo de tamaño grande.
- Confeccionado en doble tejido: parte superior con tejido impermeable, grueso y resistente con forro liso de poliéster en el interior y parte inferior de tejido vigore con espuma de refuerzo.
- Asas intermedias para un cómodo transporte.
- Bolsillo interior con cremallera para guardar pequeños objetos.
- Métodos idóneos de marcaje: serigrafía, vinilo, transfer, bordados, cosidos.
- Ideal para uso casual y regalo promocional.

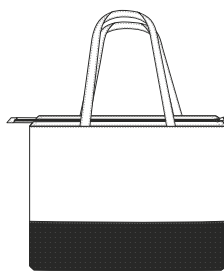

	ÚNICA
TALLAS	ÚNICA
ALTO	38
ANCHO	52
FONDO	14

POLIESTER 90%	POLIURETANO 10%	DENSIDAD 550 g/m <sup>2</sup>	UDS x CAJA 50	UDS x BOLSA 5
------------------	--------------------	----------------------------------	------------------	------------------



## BOLSA CARRIE

- Bolsa de tejido no tejido (TNT) con fuelle y asas cortas.
- Fabricada en tejido no tejido (TNT) con acabado plastificado en el exterior para mayor durabilidad.
- Contorno superior con dobladillo y asas con refuerzo termo-sellado en forma de cruz en el punto de unión que aumenta su resistencia.
- Laterales y esquinas con fuelle para mayor capacidad.
- Volumen de 12 litros y capacidad de carga de 9 kg, aproximadamente.
- Métodos idóneos de marcaje: serigrafía.
- Ideal como regalo promocional y regalo personalizado.

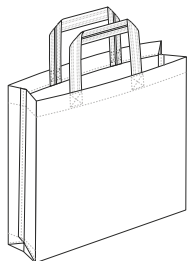

	ÚNICA
TALLAS	ÚNICA
ALTO	34
ANCHO	39.5
ASAS	35
PROFUNDO	10

POLIPROPILENO 100%	DENSIDAD 100 g/m <sup>2</sup>	UDS x CAJA 200	UDS x BOLSA 10
-----------------------	----------------------------------	-------------------	-------------------



## BOLSA SHOPPING

- Bolsa de tejido no tejido (TNT), alargada, con fuelle y asas cortas.
- Fabricada en tejido no tejido (TNT) con acabado plastificado en el exterior para mayor durabilidad.
- Contorno superior con dobladillo y asas con refuerzo termo-sellado en forma de cruz en el punto de unión que aumenta su resistencia.
- Laterales y esquinas con fuelle para mayor capacidad.
- Volumen de 19 litros y capacidad de carga de 18 kg, aproximadamente.
- Métodos idóneos de marcaje: serigrafía.
- Ideal como regalo personalizado, regalo promocional y uso diario.

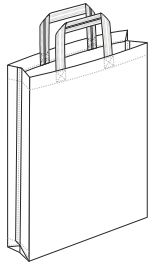

	☉ ÚNICA
TALLAS	ÚNICA
ALTO	46.5
ANCHO	35
PROFUNDO	12

POLIPROPILENO  
100%DENSIDAD  
100 q/m<sup>2</sup>UDS x CAJA  
200UDS x BOLSA  
10

\* Complemento Camiseta FRESH (página 36).



## BOLSA SAMANTHA

- Bolsa de tejido no tejido (TNT), extra grande con fuelle y asas intermedias.
- Fabricada en tejido no tejido (TNT) grueso con acabado gofrado, ligero y repelente.
- Contorno superior con dobladillo y asas con refuerzo termo-sellado en forma de cruz en el punto de unión que aumenta su resistencia.
- Laterales y esquinas con fuelle para mayor capacidad.
- Volumen de 43 litros y capacidad de carga superior a 30 kg, aproximadamente.
- Métodos idóneos de marcaje: serigrafía.
- Ideal como regalo personalizado, regalo promocional y uso diario.

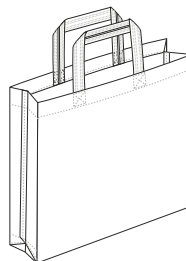

	☉ ÚNICA
TALLAS	ÚNICA
ALTO	42
ANCHO	52
ASA	54
PROFUNDO	20



TEJ. HIDROF.

POLIPROPILENO  
100%DENSIDAD  
100 q/m<sup>2</sup>UDS x CAJA  
200UDS x BOLSA  
10



## BOLSA FANCY

- Bolsa de tejido no tejido (TNT), alargada, con fuelle y asas cortas.
- Fabricada en tejido no tejido (TNT) con acabado gofrado, ligero y repelente.
- Contorno superior con dobladillo, fondo sin costuras, asas con refuerzo cosido con hilo en forma de cruz en el punto de unión que aumenta su resistencia y costuras laterales ribeteadas para mayor durabilidad.
- Cierre central de velcro para mantener todo guardado y fuelles laterales para mayor capacidad.
- Volumen de 7 litros (en el tamaño pequeño) y 20 litros (en el tamaño grande) y capacidad de carga de 9 kg (en el tamaño pequeño) y 28 kg (en el tamaño grande).
- Métodos idóneos de marcaje: serigrafía.
- Ideal como regalo promocional y regalo personalizado.

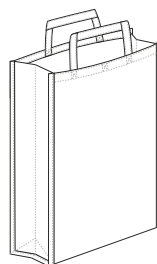

	PEQUEÑA	GRANDE
TALLAS	PEQUEÑA	GRANDE
ALTO	31	43
ANCHO	25	35
PROFUNDO	10	13.5



## BANDOLERA POINT

- Bandolera de tejido no tejido con asa larga.
- Fabricada en tejido no tejido (TNT) con acabado gofrado, ligero y repelente.
- Contorno superior con dobladillo, asa y costuras laterales ribeteadas con tela de refuerzo e hilo que aumenta su resistencia.
- Fuelles laterales para mayor capacidad.
- Volumen de 8 litros y capacidad de carga de 10 kg, aproximadamente.
- Métodos idóneos de marcaje: serigrafía.
- Ideal como regalo personalizado, regalo promocional y uso diario.

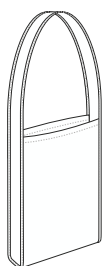

	ÚNICA
TALLAS	ÚNICA
ALTO	39
ANCHO	37
ASAS	112
PROFUNDO	6



## BOLSA EASTON

- Bolsa de tejido no tejido (TNT), plana, con asa interna y tamaño mediano.
- Fabricada en tejido no tejido (TNT) con acabado gofrado, ligero y repelente.
- Asa troquelada para un cómodo transporte, fondo sin costuras y laterales termo-sellados que aumentan su durabilidad.
- Contorno superior con dobladillo, doble costura termo-sellada que aumenta su resistencia.
- Volumen de 7,5 litros y capacidad de carga de 12 kg, aproximadamente.
- Métodos idóneos de marcaje: serigrafía.
- Ideal como regalo personalizado y regalo promocional.

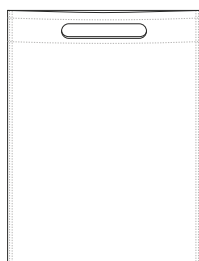

	ÚNICA
TALLAS	ÚNICA
ALTO	37
ANCHO	29



\* Complemento Vestido LINDA (página 53).



## BOLSA GOSSIPGIRL

- Bolsa de tejido no tejido (TNT), plana con asa interna y tamaño grande.
- Fabricada en tejido no tejido (TNT) con acabado gofrado, ligero y repelente.
- Asa troquelada para un cómodo transporte, fondo sin costuras y costuras laterales termo-selladas que aumentan su durabilidad.
- Contorno superior con dobladillo, doble costura termo-sellada que aumenta su resistencia.
- Volumen de 20 litros y capacidad de carga de 12 kg, aproximadamente.
- Métodos idóneos de marcaje: serigrafía.
- Ideal como regalo personalizado y regalo promocional.

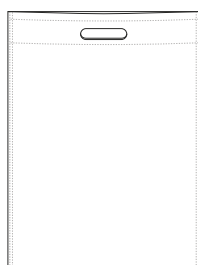

	ÚNICA
TALLAS	ÚNICA
ALTO	49.5
ANCHO	40





\* Complemento Vestido LINDA (página 53).

## BOLSA JAYDEN

- Bolsa de tejido no tejido (TNT), plana con asa interna y tamaño pequeño.
- Fabricada en tejido no tejido (TNT) con acabado gofrado, ligero y repelente.
- Asa troquelada para un cómodo transporte, fondo sin costuras y costuras laterales termo-selladas que aumentan su durabilidad.
- Contorno superior con dobladillo, doble costura termo-sellada que aumenta su resistencia.
- Volumen de 5 litros y capacidad de carga de 10 kg, aproximadamente.
- Métodos idóneos de marcaje: serigrafía.
- Ideal como regalo personalizado y regalo promocional.

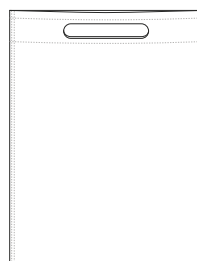

	ÚNICA
TALLAS	ÚNICA
ALTO	32
ANCHO	25



## BOLSA SIRAH

- Bolsa de tejido no tejido (TNT), alargada y plana con asa interna.
- Fabricada en tejido no tejido (TNT) con acabado gofrado, ligero y repelente.
- Asa troquelada para un cómodo transporte, fondo sin costuras y costuras laterales termo-selladas que aumentan su durabilidad.
- Contorno superior con dobladillo, doble costura termo-sellada que aumenta su resistencia.
- Volumen de 1 litro y capacidad de carga de 4 kg, aproximadamente.
- Métodos idóneos de marcaje: serigrafía.
- Ideal como regalo promocional y embalaje de botellas.

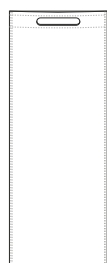

	ÚNICA
TALLAS	ÚNICA
ALTO	40
ANCHO	16.5



# BOLSA TOUR

- Bolsa con cremallera.
- Confeccionada en tejido impermeable resistente y duradero.
- Costuras interiores sobrehiladas que aumentan su resistencia.
- Cierre de cremallera para mantener todo guardado.
- Capacidad aproximada de 0,8 litros en el tamaño pequeño, 1,2 litros en el tamaño mediano, 2 litros en el tamaño grande y 3 litros en el tamaño extragrande.
- Métodos idóneos de marcaje: serigrafía, transfer.
- Ideal para guardar pequeños objetos dentro de una bolsa o mochila más grande, regalo promocional y regalo personalizado.

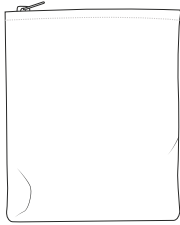

	PEQUEÑA	MEDIANA	GRANDE	EXTRAGRANDE
TALLAS	PEQUEÑA	MEDIANA	GRANDE	EXTRAGRANDE
ALTO	15	22	27	32
ANCHO	18	18	22	26

POLIÉSTER  
100%DENSIDAD  
140 g/m<sup>2</sup>

TEJ. HIDROF.

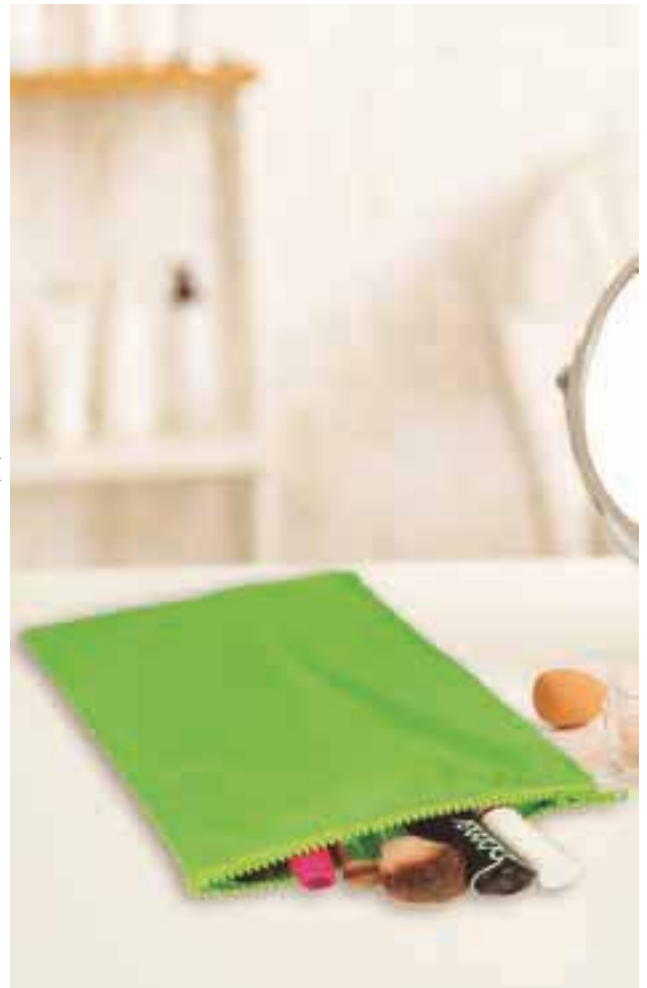

TEJ. IMPERM.

UDS x CAJA  
300UDS x BOLSA  
50

# BOLSA METRO

- Bolsa de tela multiusos.
- Confeccionada en tejido ligero de popelín mezcla algodón con poliéster resistente y duradero.
- Contorno superior con dobladillo y costuras interiores sobrehiladas que aumentan su resistencia.
- Cierre con cordón ajustable para mantener todo guardado.
- Capacidad aproximada de 0,5 litros (tamaño pequeño), 1 litro (tamaño mediano), 2,5 litros (tamaño grande) y 4 litros (tamaño extragrande).
- Métodos idóneos de marcaje: serigrafía, transfer, vinilo.
- Ideal para guardar pequeños objetos, como regalo personalizado y regalo promocional.

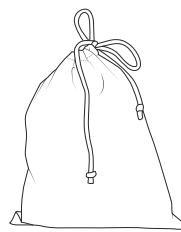

	PEQUEÑA	MEDIANA	GRANDE	EXTRAGRANDE
TALLAS	PEQUEÑA	MEDIANA	GRANDE	EXTRAGRANDE
ALTO	16	25	32	39
ANCHO	13	20	27	35

POLIÉSTER  
65%ALGODÓN  
35%DENSIDAD  
120 q/m<sup>2</sup>UDS x CAJA  
400UDS x BOLSA  
50



# ESTUCHE NEBULOUS

- Estuche plano con cremallera.
- Confeccionado en tejido impermeable Canvas, grueso y resistente.
- Cierre de cremallera en la parte superior del mismo tono que el estuche.
- Métodos idóneos de marcaje: serigrafía, vinilo, transfer.
- Ideal para guardar accesorios, bolígrafos, material de oficina, material escolar, regalo promocional, etc.

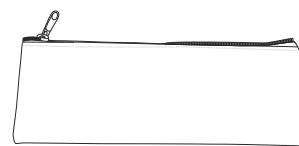

	☉ ÚNICA
TALLAS	ÚNICA
ALTO	7.5
ANCHO	20.5

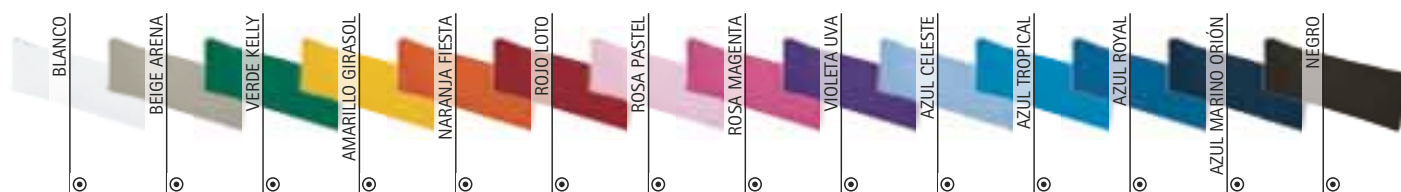

ESTUCHE **FLOWER**

- Estuche con cremallera frontal.
- Confeccionado en tejido impermeable Canvas, grueso y resistente.
- Cierre de cremallera frontal del mismo tono que el estuche.
- Métodos idóneos de marcaje: serigrafía, vinilo, transfer.
- Ideal para guardar accesorios, bolígrafos, material de oficina, material escolar, regalo promocional, etc.

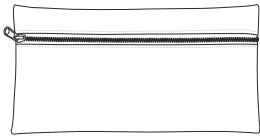

☉ ÚNICA

TALLAS	ÚNICA
ALTO	11.5
ANCHO	21.5

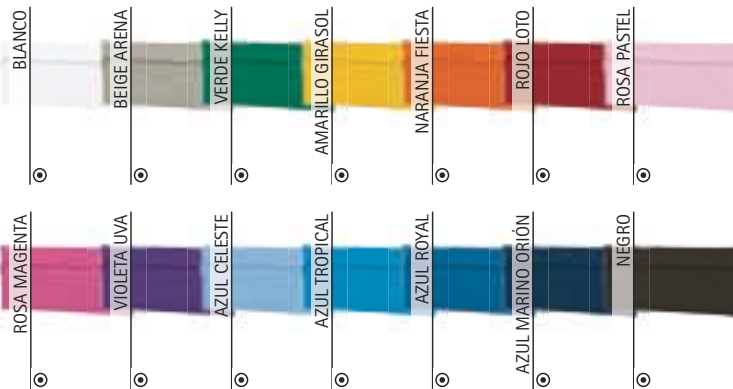
PORTADOCUMENTOS **EMMA**

- Porta documentos rectangular.
- Confeccionado en tejido impermeable, grueso y resistente en el exterior con forro Canvas en el interior.
- Cierre de velcro para tener todo guardado.
- Contornos ribeteados para un mejor acabado.
- Métodos idóneos de marcaje: serigrafía, vinilo, transfer, bordados, cosidos.
- Ideal para transporte de documentos y como regalo promocional.

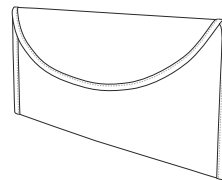

☉ ÚNICA

TALLAS	ÚNICA
ALTO	14
ANCHO	29

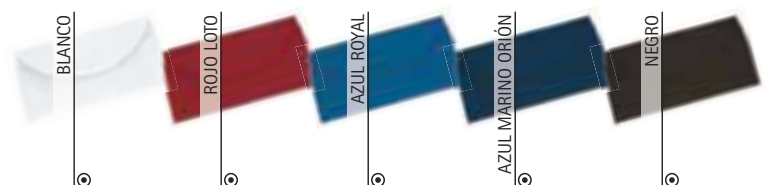

\* Complemento Camisa a rayas M/L Mujer CORPORATION (página 152) Pantalón chino mujer ALESSIA (página 223).



\* Complemento Camisa M/L GRADUATION (página 148) Pantalón chino MARTIN (página 222) Jersey PULLER (página 153).

## PORTADOCUMENTOS PETER

- Porta documentos con asas cortas.
- Confeccionado en tejido impermeable, grueso y resistente en el exterior con forro de PVC en el interior.
- Asas de mano para un cómodo transporte.
- Cierre de cremallera para tener todo guardado.
- Costuras interiores ribeteadas que aumentan su resistencia.
- Métodos idóneos de marcaje: serigrafía, vinilo, transfer, bordados, cosidos.
- Ideal para transporte de documentos y como regalo promocional.



ÚNICA	
TALLAS	ÚNICA
ALTO	25.5
ANCHO	34.5
FONDO	7

EXTERIOR		INTERIOR		UDS x CAJA	UDS x BOLSA
	POLIESTER 50%		PVC 50%		50
	DENSIDAD 550 g/m2		POLIESTER 100%		5
	DENSIDAD 550 g/m2		TEJ. HIDROF		TEJ. IMPERM



## PORTADOCUMENTOS HENRY

- Porta documentos rectangular con fuelle.
- Confeccionado en tejido impermeable, grueso y resistente en el exterior con forro liso Canvas en el interior.
- Cierre de cremallera para tener todo guardado.
- Bolsillo exterior con cierre de cremallera para tener todo más accesible.
- Asas cortas para un cómodo transporte manual.
- Métodos idóneos de marcaje: serigrafía, vinilo, transfer, bordados, cosidos.
- Ideal para transporte de documentos y como regalo promocional.



ÚNICA	
TALLAS	ÚNICA
ALTO	30
ANCHO	38
FONDO	8

EXTERIOR		INTERIOR		UDS x CAJA	UDS x BOLSA
	TEJ. HIDROF		TEJ. IMPERM		POLIESTER 50%
	PVC 50%		DENSIDAD 550 g/m2		POLIESTER 100%
	DENSIDAD 550 g/m2		DENSIDAD 550 g/m2		50
	UDS x CAJA		UDS x CAJA		5



\* Complemento Pantalón chino MARTIN (página 222) Parka 3 en 1 AVENUE (página 206).

PORTADOCUMENTOS **MATEO**

- Porta documentos rectangular sencillo.
- Confeccionado en tejido impermeable, grueso y resistente en el exterior con recubrimiento de PU en el interior.
- Cierre de cremallera para tener todo guardado.
- Asas cortas para un cómodo transporte manual.
- Costuras interiores sobrehiladas que aumentan su resistencia.
- Métodos idóneos de marcaje: serigrafía, vinilo, transfer, bordados, cosidos.
- Ideal para transporte de documentos y como regalo promocional.



	ÚNICA
TALLAS	ÚNICA
ALTO	27.5
ANCHO	38.5
FONDO	2

POLIESTER  
90%POLIURETANO  
10%DENSIDAD  
325 g/m<sup>2</sup>UDS x CAJA  
100UDS x BOLSA  
10

TEJ. HIDROF



TEJ. IMPERM



\* Complemento Pantalón chino ALEXANDER (página 222) Camisa M/L OPORTO (página 142) Cinturón vestir RUDOLF (página 396).

BOLSA FANTASÍA **QUEEN**

- Bolsa de fantasía multiusos.
- Confeccionada en tejido de organza con acabado brillante y metalizado.
- Cierre con lazo decorativo ajustable estirando de ambos lados para mantener todo guardado.
- Capacidad aproximada de 0,04 litros (tamaño pequeño), 0,2 litros (tamaño mediano) y 0,3 litros (tamaño grande).
- Ideal para guardar y envolver detalles, joyas u objetos decorativos y como regalo personalizado.



	PEQUEÑA	MEDIANA	GRANDE
TALLAS	PEQUEÑA	MEDIANA	GRANDE
ALTO	9	12	15
ANCHO	7	8,5	11

POLIESTER  
100%DENSIDAD  
60 g/m<sup>2</sup>UDS x CAJA  
10000UDS x BOLSA  
100

# FUNDA TRAJE TAILOR

- Funda de traje en tejido no tejido (TNT).
- Confeccionada en tejido no tejido (TNT) con acabado gofrado y repelente.
- Asas cortas a ambos lados, que permiten su uso extendido o doblado y facilitan su transporte, con refuerzo en forma de cruz, cosido con hilo que aumenta su resistencia.
- Abertura superior para el paso de la percha que permite colgar la funda fácilmente.
- Cremallera inferior para un mejor guardado de las prendas.
- Métodos idóneos de marcaje: serigrafía.
- Ideal para guardar trajes, abrigos, chaquetas, camisas, etc.

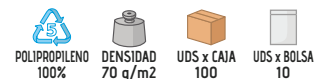
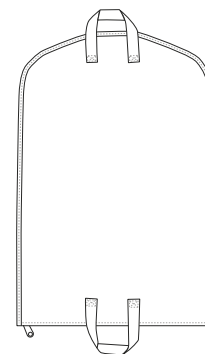

	☉ ÚNICA
TALLAS	ÚNICA
ALTO	100
ANCHO	65



\* Complemento hombre Cinturón vestir RUDOLF (página 396)Pantalón chino ALEXANDER (página 222)Camisa M/L ACADEMY (página 144).



## FUNDA DE TRAJE SUIT

- Funda de traje con ventana transparente.
- Confeccionada en tejido Oxford resistente, duradero y repelente.
- Cierre central de cremallera entera, abertura superior para el paso de la percha que permite colgar la funda fácilmente y trabilla en la parte inferior que permite su uso extendido o doblado y facilita su transporte.
- Amplia ventana transparente que permite ver la prenda guardada sin necesidad de abrir la funda.
- Pequeña ventana transparente para el identificador de la prenda, fecha de guardado o cualquier dato de interés.
- Métodos idóneos de marcaje: serigrafía, transfer, vinilo.
- Ideal para guardar trajes, chaquetas, camisas, etc.

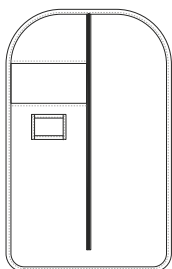

	☉ ÚNICA
TALLAS	ÚNICA
LARGO	105
ANCHO	59

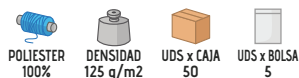

\* Complemento Camisa M/L Mujer STAR (página 143) Pantalón chino mujer ALESSIA (página 223).



## FUNDA DE TRAJE SHERPA

- Funda de abrigos con ventana transparente.
- Confeccionada en tejido Oxford resistente, duradero y repelente.
- Cierre central de cremallera entera, abertura superior para el paso de la percha que permite colgar la funda fácilmente y trabilla en la parte inferior que permite su uso extendido o doblado y facilita su transporte.
- Amplia ventana transparente que permite ver la prenda guardada sin necesidad de abrir la funda.
- Pequeña ventana transparente para el identificador de la prenda, fecha de guardado o cualquier dato de interés.
- Métodos idóneos de marcaje: serigrafía, transfer, vinilo.
- Ideal para guardar abrigos, vestidos, etc.

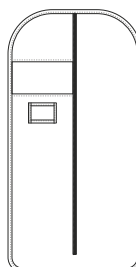

	☉ ÚNICA
TALLAS	ÚNICA
LARGO	125
ANCHO	65



\* Complemento Camisa M/L Mujer STAR (página 143) Pantalón chino mujer ALESSIA (página 223).



## FUNDA DE VESTIDO ATELIER

- Funda de vestidos y trajes largos con ventana transparente.
- Confeccionada en tejido Oxford resistente, duradero y repelente.
- Cierre central de cremallera entera, abertura superior para el paso de la percha que permite colgar la funda fácilmente y trabilla en la parte inferior que permite su uso extendido o doblado y facilita su transporte.
- Amplia ventana transparente que permite ver la prenda guardada sin necesidad de abrir la funda.
- Pequeña ventana transparente para el identificador de la prenda, fecha de guardado o cualquier dato de interés.
- Métodos idóneos de marcaje: serigrafía, transfer, vinilo.
- Ideal para guardar vestidos largos o trajes de boda, comunión, fiesta, trajes o abrigos largos, etc.

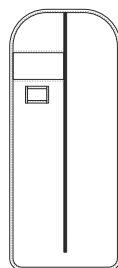

	ÚNICA
TALLAS	ÚNICA
LARGO	150
ANCHO	65

POLIESTER 100%
 DENSIDAD 125 q/m<sup>2</sup>
 UDS x CAJA 50
 UDS x BOLSA 5



\* Complemento Camisa M/L Mujer VENEZIA (página 151) Pantalón chino mujer ALESSIA (página 223).

## FUNDA DE TRAJE ORIENT

- Funda de traje para viajar.
- Confeccionada en tejido Oxford resistente, duradero y repelente.
- Asas cortas a ambos lados, que permiten su uso extendido o doblado y facilitan su transporte, con refuerzo en forma de cruz, cosido con hilo que aumenta su resistencia.
- Orificio superior metálico para el paso de la percha que permite colgar la funda fácilmente.
- Cierre de cremallera de doble carro que permite su apertura en abanico y por ambos lados.
- Métodos idóneos de marcaje: serigrafía, transfer, vinilo.
- Ideal para guardar trajes, abrigos, chaquetas, camisas, etc.

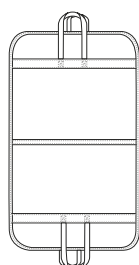

	ÚNICA
TALLAS	ÚNICA
ALTO	106
ANCHO	64

TEJ. HIDROF
 POLIESTER 100%
 DENSIDAD 100 q/m<sup>2</sup>
 UDS x CAJA 50
 UDS x BOLSA 5



\* Complemento Pantalón chino mujer ALESSIA (página 223) Camisa M/L Mujer STAR (página 143).

BOLSA DE PLÁSTICO SENCILLA **LAREDO**

- Bolsa de plástico con solapa.
- Fabricada con polipropileno transparente ligero, resistente y reciclable.
- Incluye solapa, sin adhesivo, para sujetar con celo o pegatinas.
- Tiene un pequeño orificio para la salida del aire y que quede más compactada una vez cerrada.
- Se vende en paquetes completos salvo pedidos de muestras.
- Ideal para embolsar todo tipo de prendas.

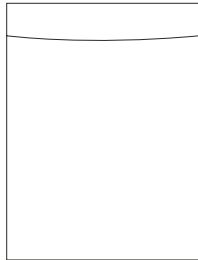

	r <sub>1</sub> 1	r <sub>2</sub> 2	r <sub>3</sub> 3
TALLAS	1	2	3
LARGO	28	33	38
ANCHO	25	28	33
SOLAPA	5	5	5

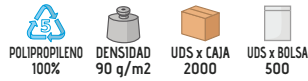

\* Complemento Camiseta RACING (página 27) Sudadera mujer JENNY (página 139).

BOLSA DE PLÁSTICO CON ADHESIVO **VERACRUZ**

- Bolsa de plástico con solapa adhesiva.
- Fabricada con polipropileno transparente, resistente y reciclable.
- Solapa adhesiva en la parte superior que permite cerrar la bolsa, retirando el film protector del adhesivo, y mantener las prendas guardadas.
- Tiene un pequeño orificio para la salida del aire y que quede más compactada una vez cerrada.
- Se vende en paquetes completos salvo pedidos de muestras.
- Ideal para embolsar todo tipo de prendas.

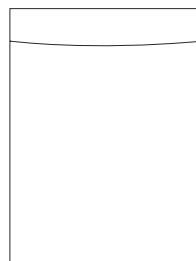

	r <sub>0</sub> 0	r <sub>1</sub> 1	r <sub>2</sub> 2	r <sub>3</sub> 3	r <sub>4</sub> 4	r <sub>5</sub> 5
TALLAS	0	1	2	3	4	5
LARGO	25	28	33	38	41	46
ANCHO	22	25	28	33	37	42
SOLAPA	5	5	5	5	5	5

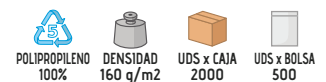

\* Complemento Sudadera STEVEN (página 126).



BOLSA DE PLÁSTICO CON ADHESIVO Y PERCHA **CARACAS**

\* Complemento Sudadera ARIZONA (página 134).

- Bolsa de plástico con solapa adhesiva y percha.
- Fabricada con polipropileno transparente resistente y reciclable.
- Incorpora una percha en la parte superior para colgar en los expositores.
- Solapa adhesiva en la parte inferior que permite cerrar la bolsa, retirando el film protector del adhesivo, y mantener las prendas guardadas.
- Tiene un pequeño orificio para la salida del aire y que quede más compactada una vez cerrada.
- Se vende en paquetes completos salvo pedidos de muestras.
- Ideal para embolsar todo tipo de prendas.

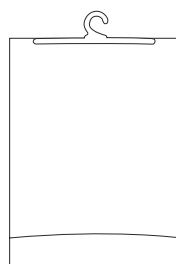

	r <sub>1</sub> 1	r <sub>2</sub> 2	r <sub>3</sub> 3
TALLAS	1	2	3
LARGO	28	33	38
ANCHO	25	28	33
SOLAPA	5	5	5

POLIPROPILENO  
100%DENSIDAD  
200 g/m<sup>2</sup>UDS x CAJA  
500UDS x BOLSA  
500BOLSA DE PLÁSTICO CON ADHESIVO Y PERCHA **SORIA**

- Bolsa de plástico con solapa adhesiva y percha.
- Fabricada con polipropileno transparente ligero, resistente y reciclable.
- Incorpora una percha en la parte superior para colgar en los expositores.
- Solapa adhesiva en la parte superior, justo debajo de la percha, que permite cerrar la bolsa retirando el film protector del adhesivo y mantener las prendas guardadas.
- Tiene un pequeño orificio para la salida del aire y que quede más compactada una vez cerrada.
- Se vende en paquetes completos salvo pedidos de muestras.
- Ideal para embolsar todo tipo de prendas.

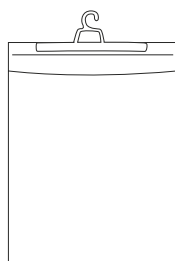

	r <sub>1</sub> 1	r <sub>2</sub> 2	r <sub>3</sub> 3
TALLAS	1	2	3
LARGO	30	35	40
ANCHO	25	28	33

POLIPROPILENO  
100%DENSIDAD  
200 g/m<sup>2</sup>UDS x CAJA  
500UDS x BOLSA  
100

\* Complemento Sudadera TERRANOVA (página 137).