# DER „PROBLEMLÖSER“ FÜR IHR EVENT

**Sanicenter - die anschlussfertige und mobile Abwasser-Hebeanlage**

## Sanicenter 180-26 D

### LEISTUNG DIE ÜBERZEUGT

- Anschlussfertige Abwasser-Hebeanlage für die temporäre Entsorgungs-Infrastruktur
- Ideal für Großveranstaltungen wie Festivals, Konzerte oder Sportveranstaltungen
- Mit Hochleistungs-Schneidwerk Barracuda
- Automatische Pumpensteuerung HCON
- Leicht zu transportieren, stapelbar und schnell einsatzbereit
- Hochwertige und robuste Materialien
- Max. Förderhöhe $H_{max}$: 33,0 m
- Max. Fördermenge $Q_{max}$: 21,2 $m^3/h$

Leichtes handling, kompakte Abmessungen: 60 x 80 x 80 (BxLxH)

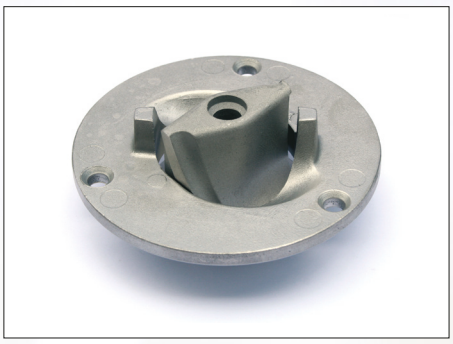

Macht kurzen Prozess mit Feststoffen: das gehärtete Edelstahl-Schneidwerk (HRC 55) der GRP-Baureihe

# » LEISTUNG DIE ÜBERZEUGT

## TECHNISCHE DATEN

| Typ | Motorleistung P1 (kW) | Motorleistung P2 (kW) | Qmax ($m^3/h$) | Hmax (m) | Spannung 50 Hz (V) | Drehzahl (U/min) | Tankinhalt (L) | Gewicht inkl. Rahmen (kg) |
|---|---|---|---|---|---|---|---|---|
| Sanimaster G180-26D | 2,5 | 1,9 | 21,2 | 33,2 | 400/3Ph | 2900 | 46 | 147 |

## FÖRDERLEISTUNG

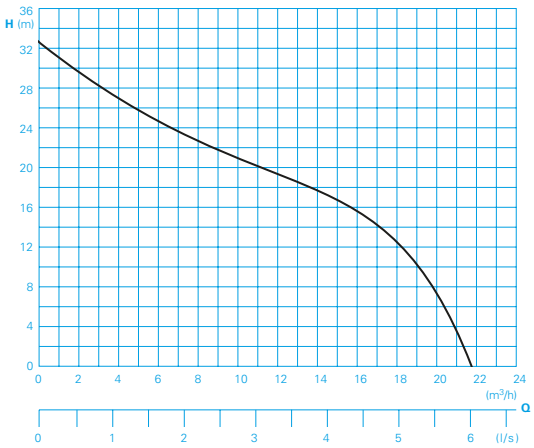


## WERKSTOFFE

| | |
|---|---|
| Sammelbehälter | Polyethylen |
| Motorgehäuse, Pumpengehäuse, Laufrad | Graugruss EN-GJL-250 |
| Schneideinrichtung | Edelstahl 1.4122 Härte 55HRC |
| Motorwelle, Schrauben | Edelstahl |
| Elastomere | NBR |

## LIEFERUMFANG

» Sanimaster G180-26D - Behälter mit 2 Pumpen, elastischen Anschlüssen für den Zulauf DN 100 und Entlüftung DN 70 mit Schellen. Pneumatische Niveauschaltung. Elektronisches Steuergerät HCON mit Netzkabel und Schutzkontaktstecker. Anschlusszubehör. Anschlussfertig montiert im Transportrahmen aus verzinktem Stahl.

## ABMESSUNGEN

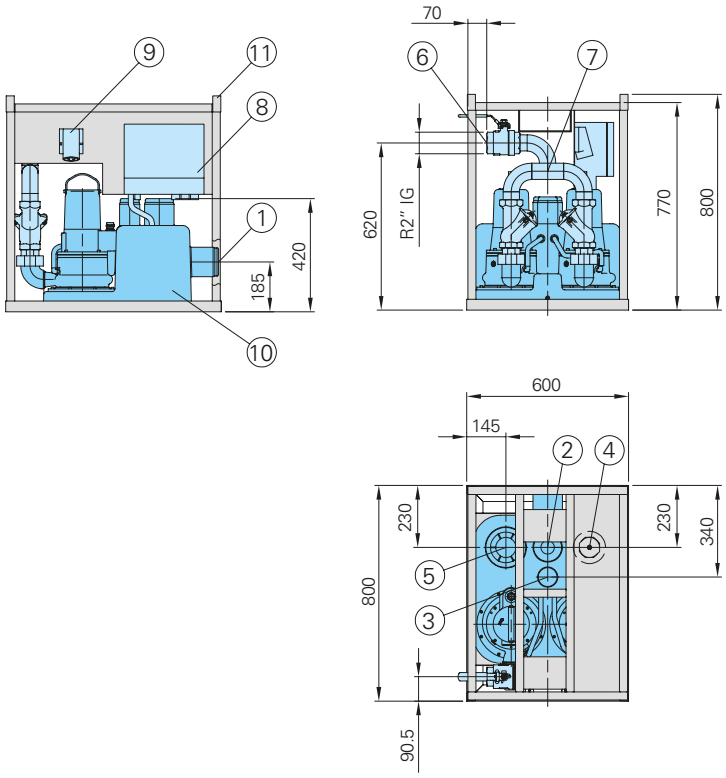


① Zulauf Horizontal DN100 / DN40
② Zulauf Vertikal DN100 / DN40
③ Entlüftungsstutzen DN70
④ Anschluß für pneumatische Steuerung
⑤ Reinigungsöffnung
⑥ Anschluss für Druckleitung mit Kugelhahn
⑦ Druckleitung mit Kugelrückflussverhinderer
⑧ Steuerung
⑨ Netzanschluss
⑩ Hebeanlage mit Sammelbehälter und Pumpe GRP 26
⑪ Transportrahmen

HOMA PUMPEN MIT SYSTEM

HOMA Pumpenfabrik GmbH

Industriestraße 1 › 53819 Neunkirchen-Seelscheid

Telefon: +49 (0) 2247 702 - 0 › Fax: +49 (0) 2247 702 - 44

E-Mail: info@homa-pumpen.de › Internet: www.homa-pumpen.de



Änderungen im Sinne der technischen Weiterentwicklung sowie Druckfehler und Irrtümer sind vorbehalten.

Bilder: Cover = © Melinda Nagy - Fotolia.com